

ΠΟΛΥΤΕΧΝΕΙΟ ΚΡΗΤΗΣ

Σχολή Αρχιτεκτόνων Μηχανικών

Πρόγραμμα Προπτυχιακών Σπουδών

ΠΑΡΟΥΣΙΑΣΗ ΔΙΠΛΩΜΑΤΙΚΗΣ ΕΡΓΑΣΙΑΣ

ΜΑΝΩΛΗΣ ΜΑΧΜΟΥΤΑΚΗΣ

με θέμα

ΝΕΑ ΧΡΗΣΗ ΣΕ ΠΑΛΙΟ ΒΥΡΣΟΔΕΨΕΙΟ ΣΤΑ ΤΑΜΠΑΚΑΡΙΑ ΑΓΙΑΣ ΚΥΡΙΑΚΗΣ
ΣΤΗ ΧΑΛΕΠΑ ΧΑΝΙΩΝ

Περίληψη

Η παρούσα διπλωματική εργασία αφορά στην αποκατάσταση ενός παλαιού βυρσοδεψείου, το ανατολικότερο στο παραλιακό μέτωπο, στα Ταμπακαριά Αγίας Κυριακής, δίνοντας νέα χρήση, ενός παιδικού - βρεφονηπιακού σταθμού με διαμόρφωση υπαίθριου χώρουπαιχνιδιού. Εξυπηρετώντας όχι μόνο τη χρήση καθαυτή για τις ανάγκες των παιδιών, αλλά δίνεται μια ευχάριστη πνοή στο ευρύτερο κοινό, σε μια όμορφη και συνάμα εγκαταλελειμμένη περιοχή.

Ο παιδικός – βρεφονηπιακός σταθμός βρίσκεται σε κομβικό σημείο, το πρώτο από μια σειρά κτηρίων που ακολουθούν, αντικριστά αλλά και στη πιο κοντινή απόσταση από το εκκλησάκι της Αγίας Κυριακής και από το λιμανάκι στα ανατολικά. Λόγω αυτής της χωροθέτησης, σκοπός είναι να αποτελεί κίνητρο για επισκεψιμότητα και τη δημιουργία όμορφων παιδικών αναμνήσεων.

Συνθετικά, όσον αφορά το κτήριο, θα αποκατασταθεί το παλαιό πέτρινο κέλυφος, αφαιρώντας τις βορεινές προσθήκες και αντικαθιστώντας τα τμήματα αυτά, με σύγχρονη κατασκευή που μορφολογικά θα παραπέμπει στο πνεύμα της εποχής που κατασκευαζόντουσαν τα κτήρια αυτά. Ένα πάντρεμα του παλιού με του νέου σε ένα κτήριο. Στον ελεύθερο χώρο που εφάπτεται με το κτήριο ανατολικά, διαμορφώνεται χώρος αυλής αποκλειστικά για τους μικρούς μας φίλους, στοχεύοντας να μην είναι οπτικά απομονωμένος και από το παραλιακό μέτωπο αλλά και από το λιμανάκι στα ανατολικά, να γίνει ένας πόλος έλξης που θα αποτελέσει το έναυσμα ώστε ή περιοχή των Ταμπακαριών Αγίας Κυριακής να μη θυμίζει πλέον εγκαταλελειμμένο τοπίο

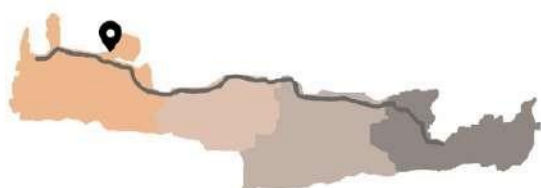

Γεωγραφική θέση Ταμπακαριών

Η Χαλέπα αποτελεί ένα σημαντικό ιστορικό προάστιο των Χανίων, που έγινε περισσότερο γνωστή από την ομώνυμη διμερή «εμφωνία της Χαλέπας» που συννομολογήθηκε σ' αυτή στις 15 Οκτωβρίου του 1878 μεταξύ της Οθωμανικής Αυτοκρατορίας και αντιπροσωπείας συνέλευσης Κρητών.

Βρίσκεται βορειοανατολικά των Χανίων μεταξύ της χερσονήσου του Ακρωτηρίου και της πεδιάδας των Χανίων. Αρχισε να κατοικείται στις αρχές του 19ου αιώνα από εύπορους Χανιώτες οι οποίοι και κατέστησαν την περιοχή σε αριστοκρατικό προάστιο με πολυτελείς επαύλεις και πλούσιους κήπους.

Στο βορειοδυτικό άκρο της Χαλέπας όπου η ακτή είναι ομαλή υφίσταται σήμερα μικρό αλιευτικό καταφύγιο, ενώ κάποια βυρσοδεμεία έχουν πλέον ερημωθεί. Παρά ταύτα και σήμερα ακόμα παραμένει το πλέον αξιόλογο προάστιο των Χανίων με ιδιαίτερη τουριστική ανάπτυξη.

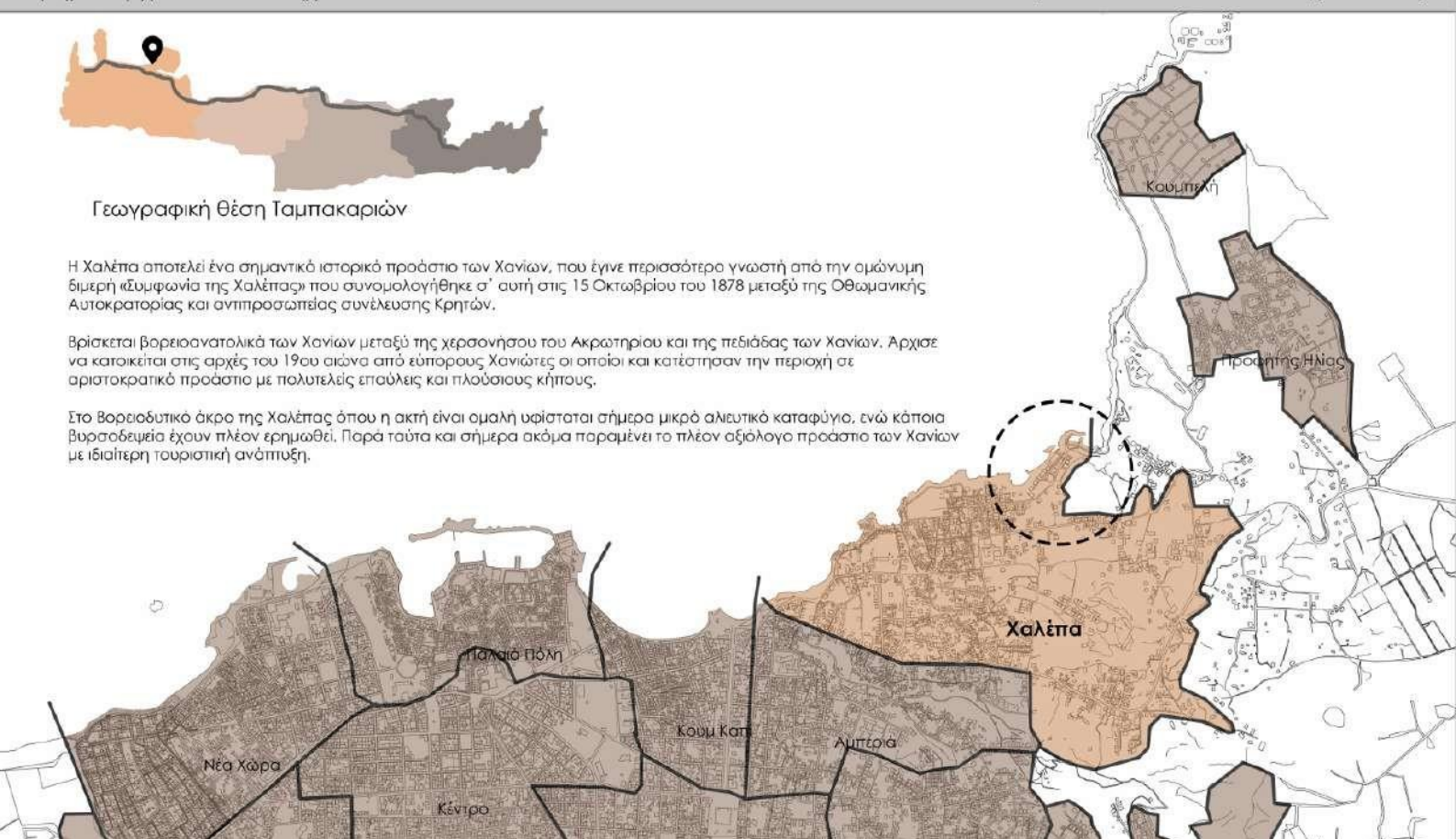

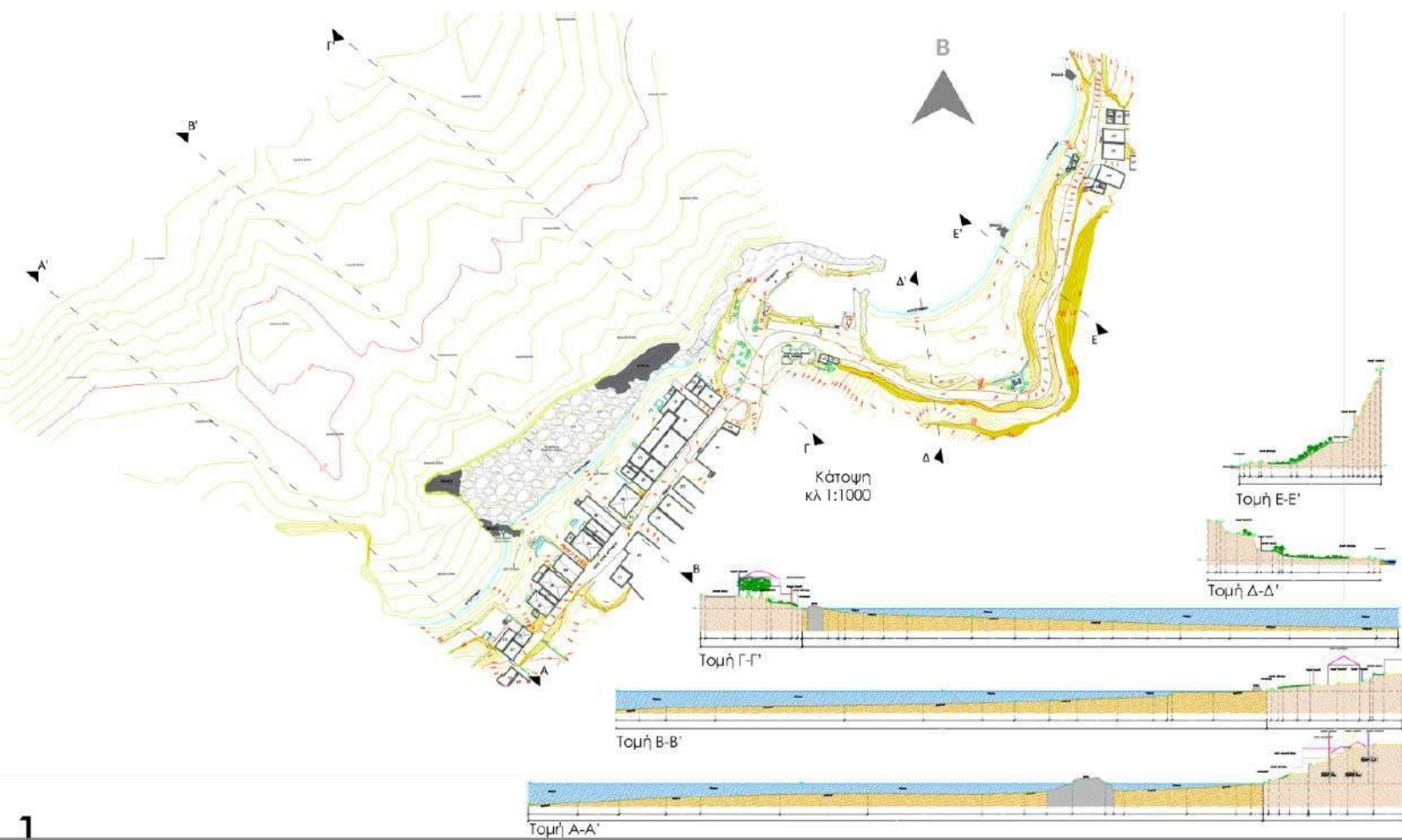

1.

Ανάγλυφο εδάφους Ταμπκαριών



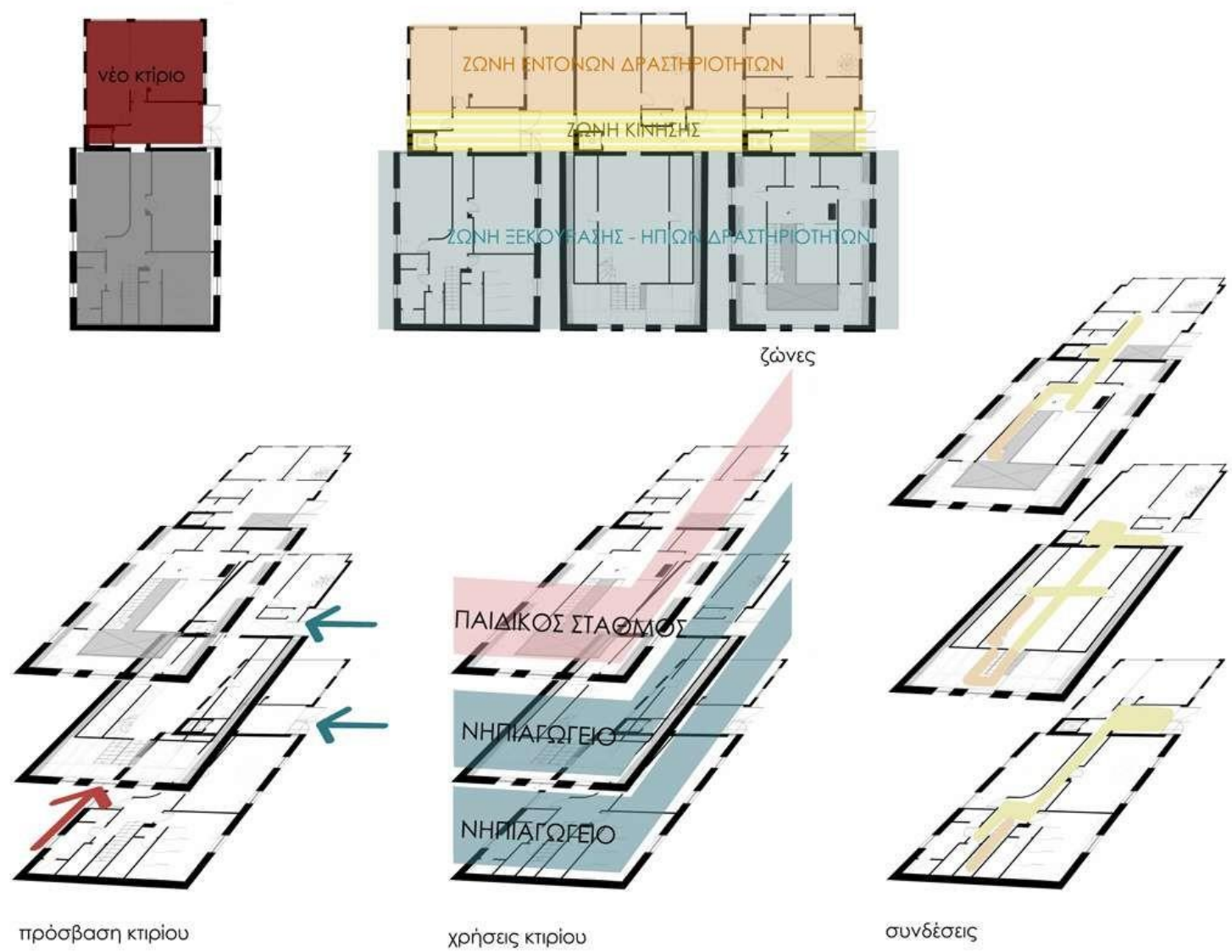



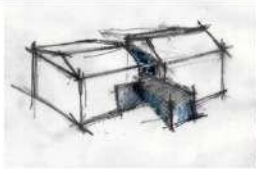

Προοπτική αποκαίνισης
Στόβα εξέλιξης της έκτασης

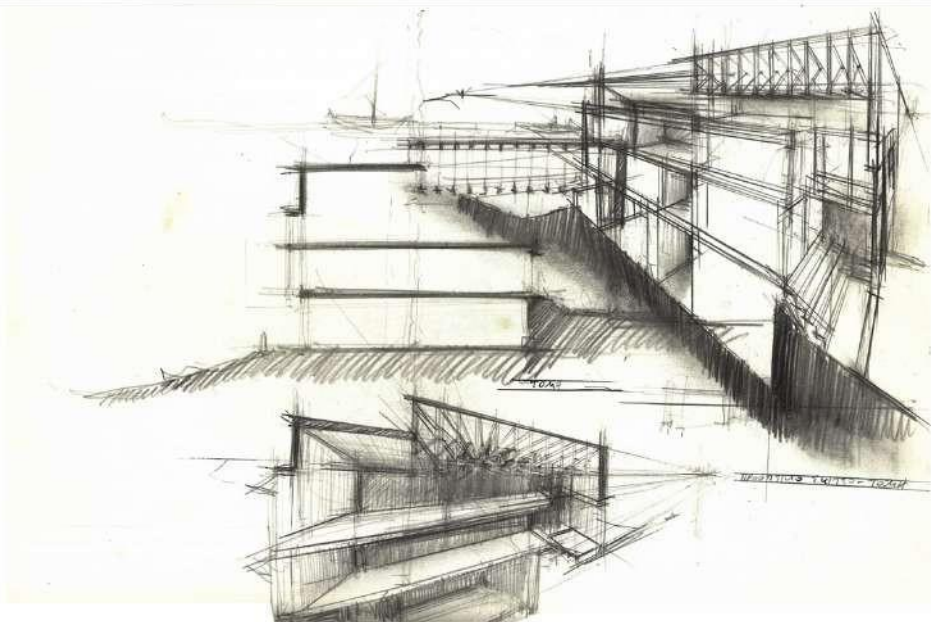
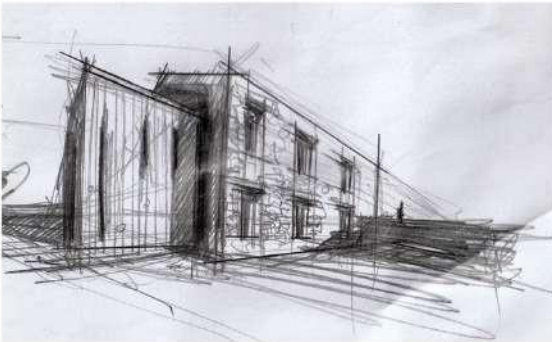

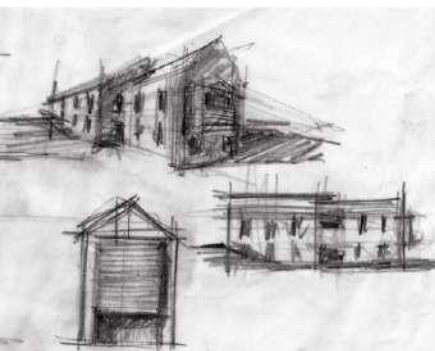
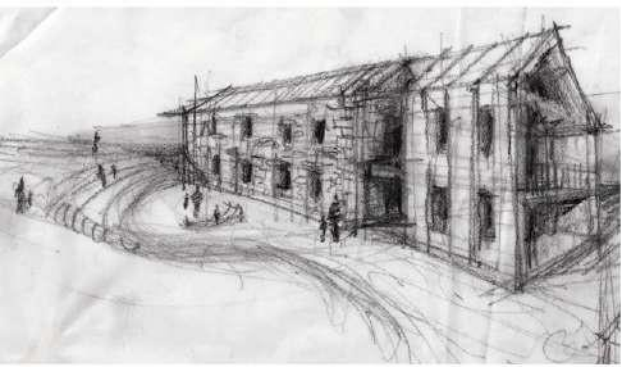

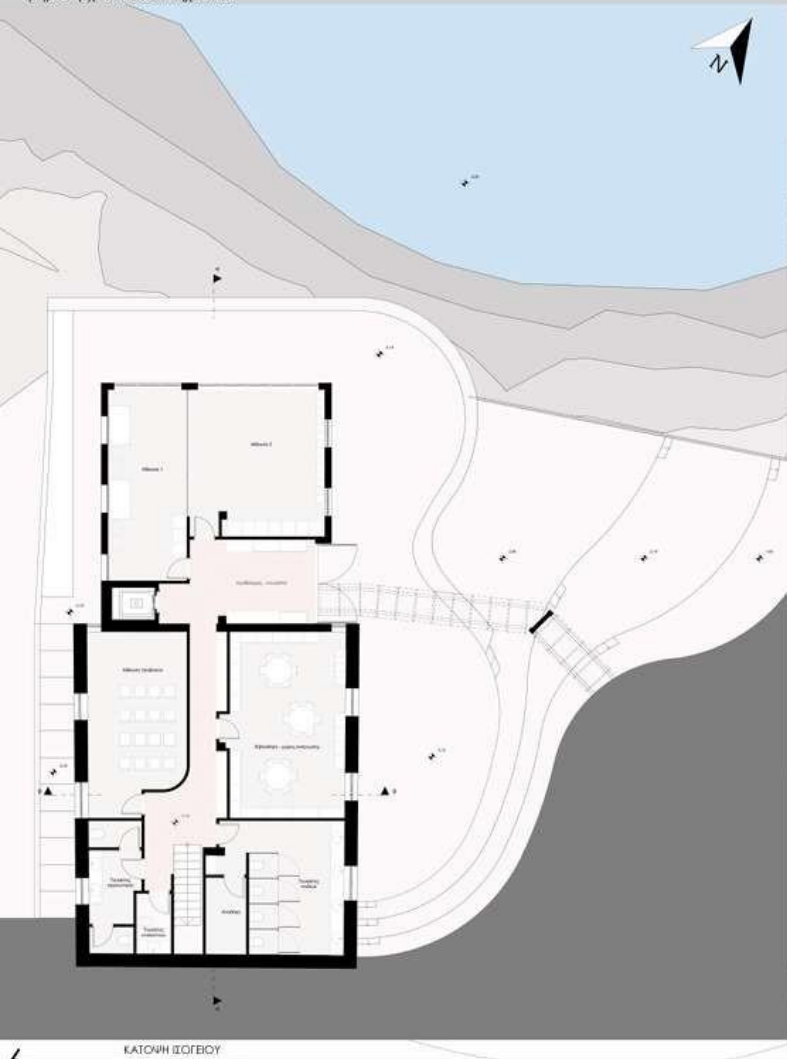

ΚΑΤΩΗ ΙΣΤΕΙΟΥ

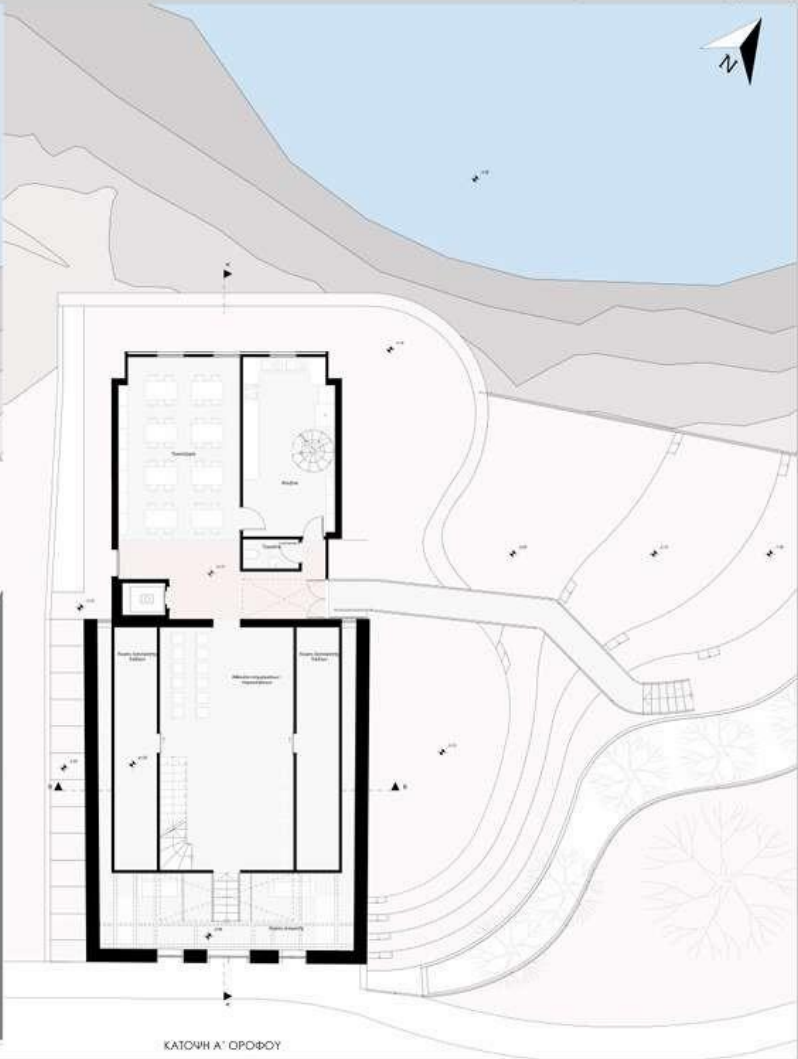

ΚΑΤΩΗ Α' ΟΡΟΦΟΥ

ΚΑΤΩΗ

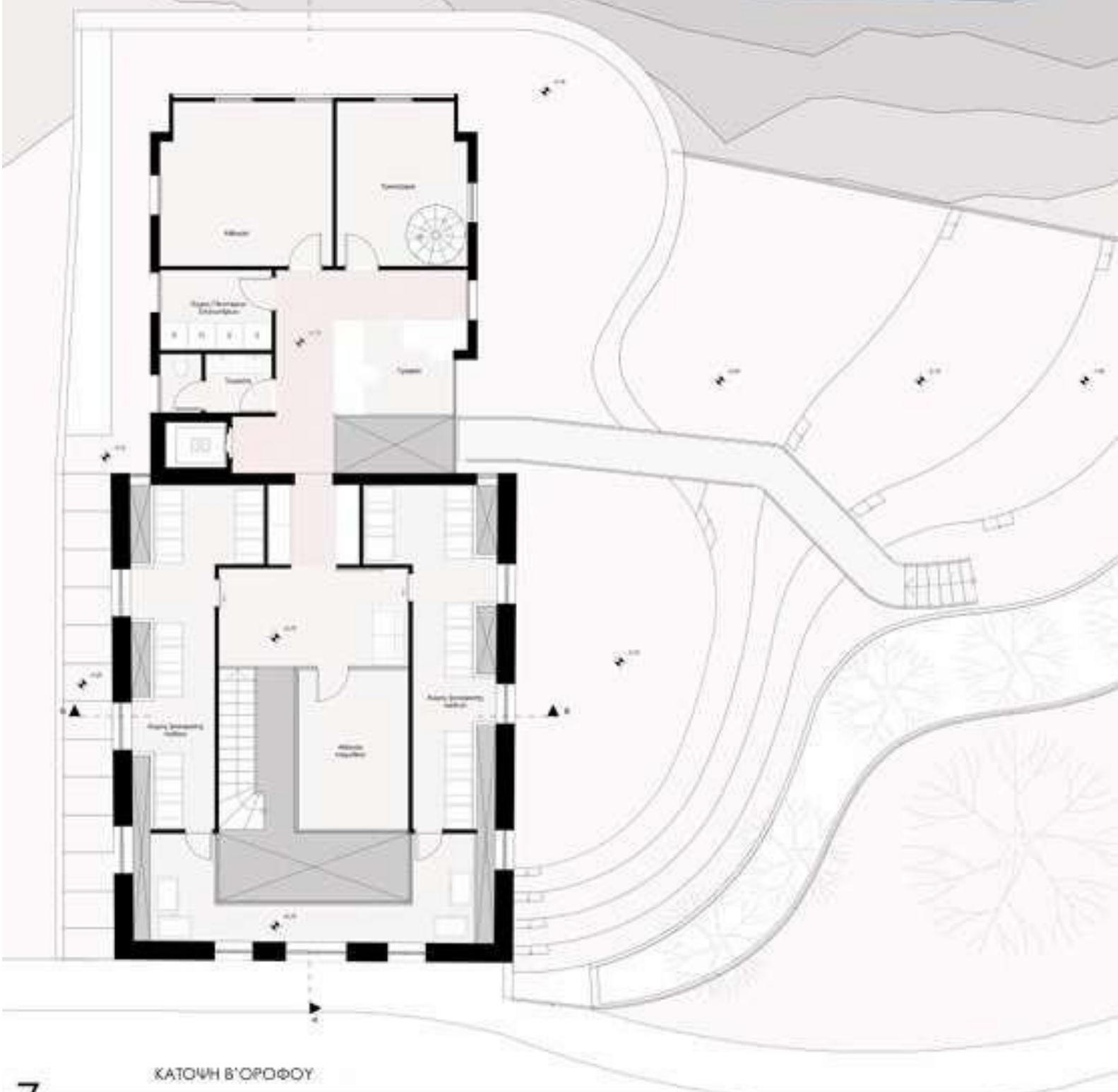

ΚΑΤΟΧΗ Β' ΟΡΟΦΟΥ

ΚΑΤΟΧΕΙΣ

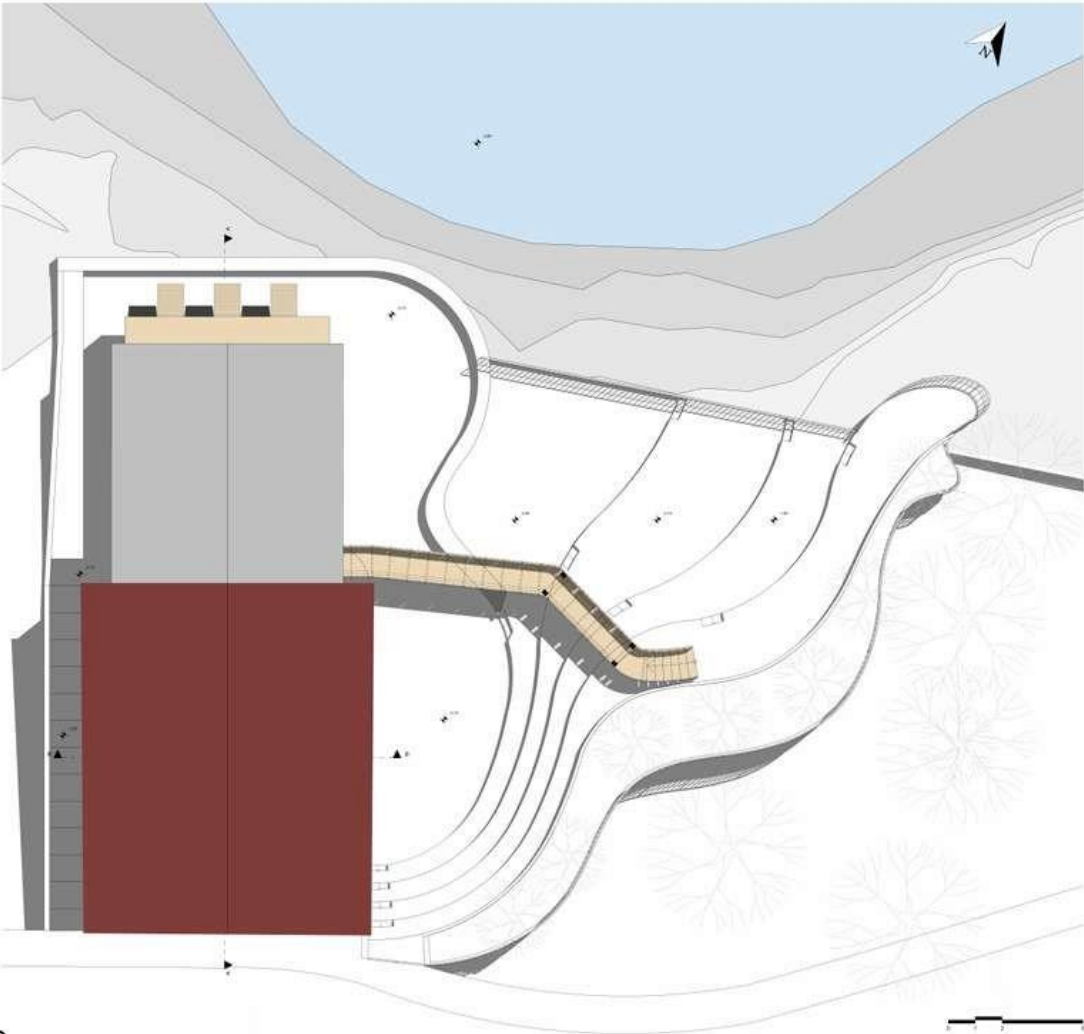

Προοπτικές απεικονίσεις δόματος





NOTIOΔΥΤΙΚΗ ΟΨΗ



NOTIOΑΝΑΤΟΛΙΚΗ ΟΨΗ





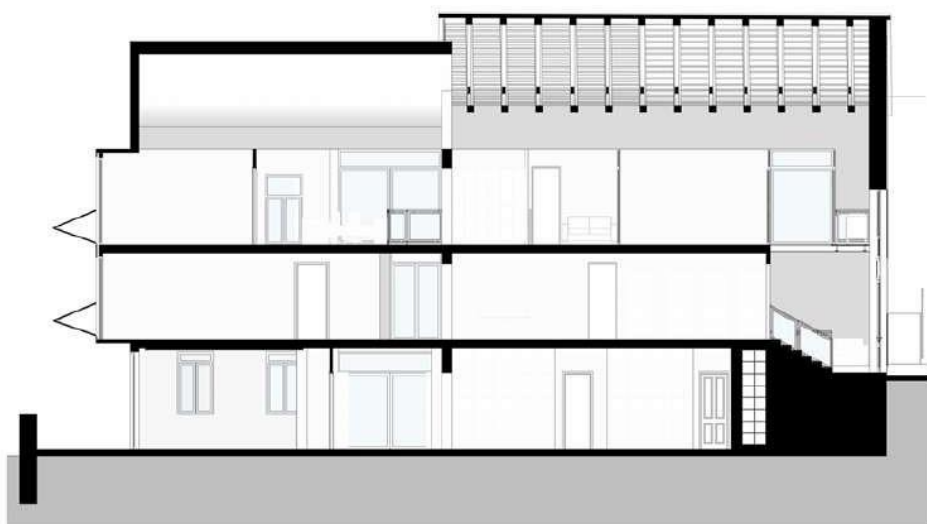

TOMHA - A



TOMH B - B



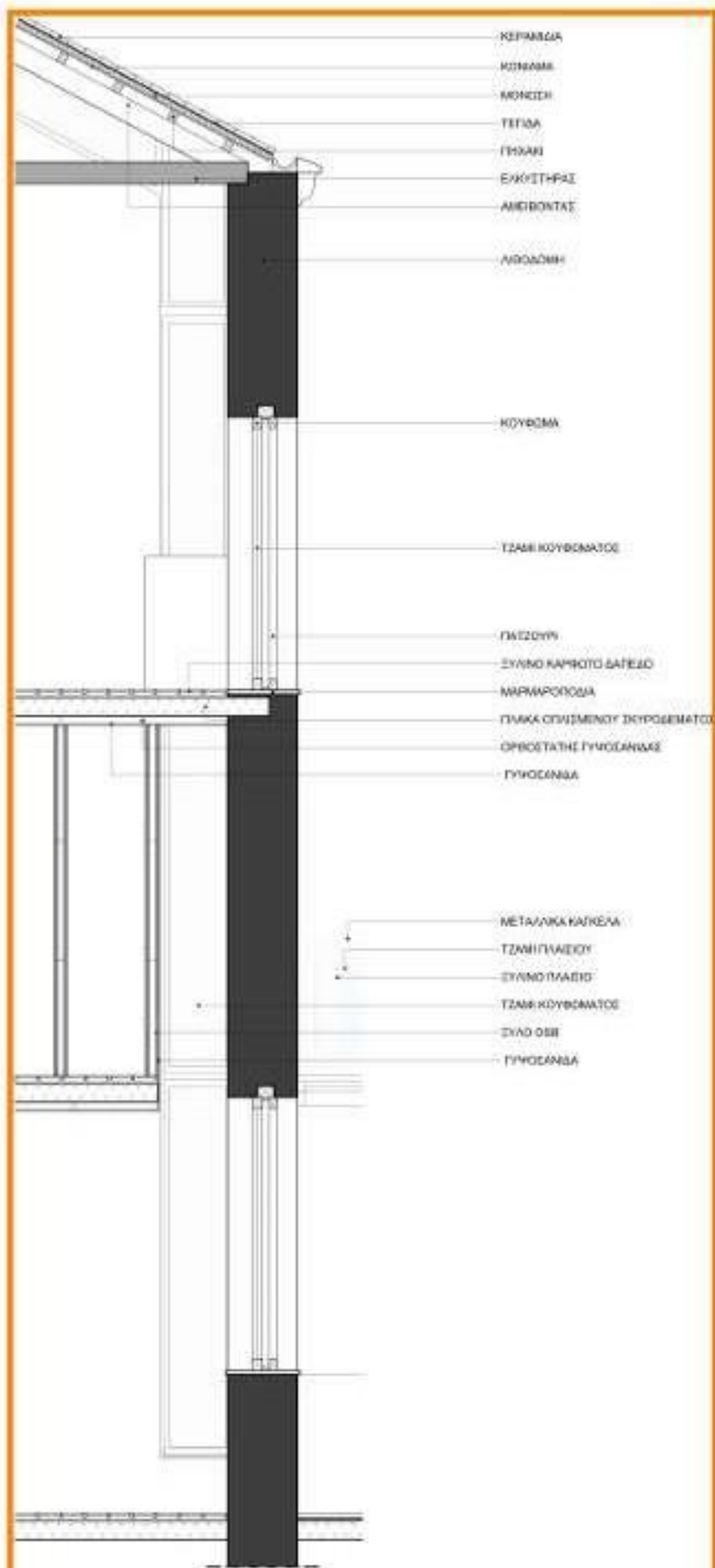

ΚΛΙΜΑΚΑ 1 : 20











