ΔΙΠΛΩΜΑΤΙΚΗ ΕΡΓΑΣΙΑ | **ΚΕΝΤΡΟ ΠΟΛΙΤΙΣΜΟΥ ΣΤΑ ΧΑΝΙΑ**

ΖΑΧΑΡΑΚΗ ΜΙΧΑΕΛΑ, ΤΖΙΡΒΕΛΑΚΗ ΣΟΦΙΑ

ΕΠΙΒΛΕΠΩΝ: ΤΣΑΡΑΣ ΓΙΑΝΝΗΣ - ΝΙΚΟΣ

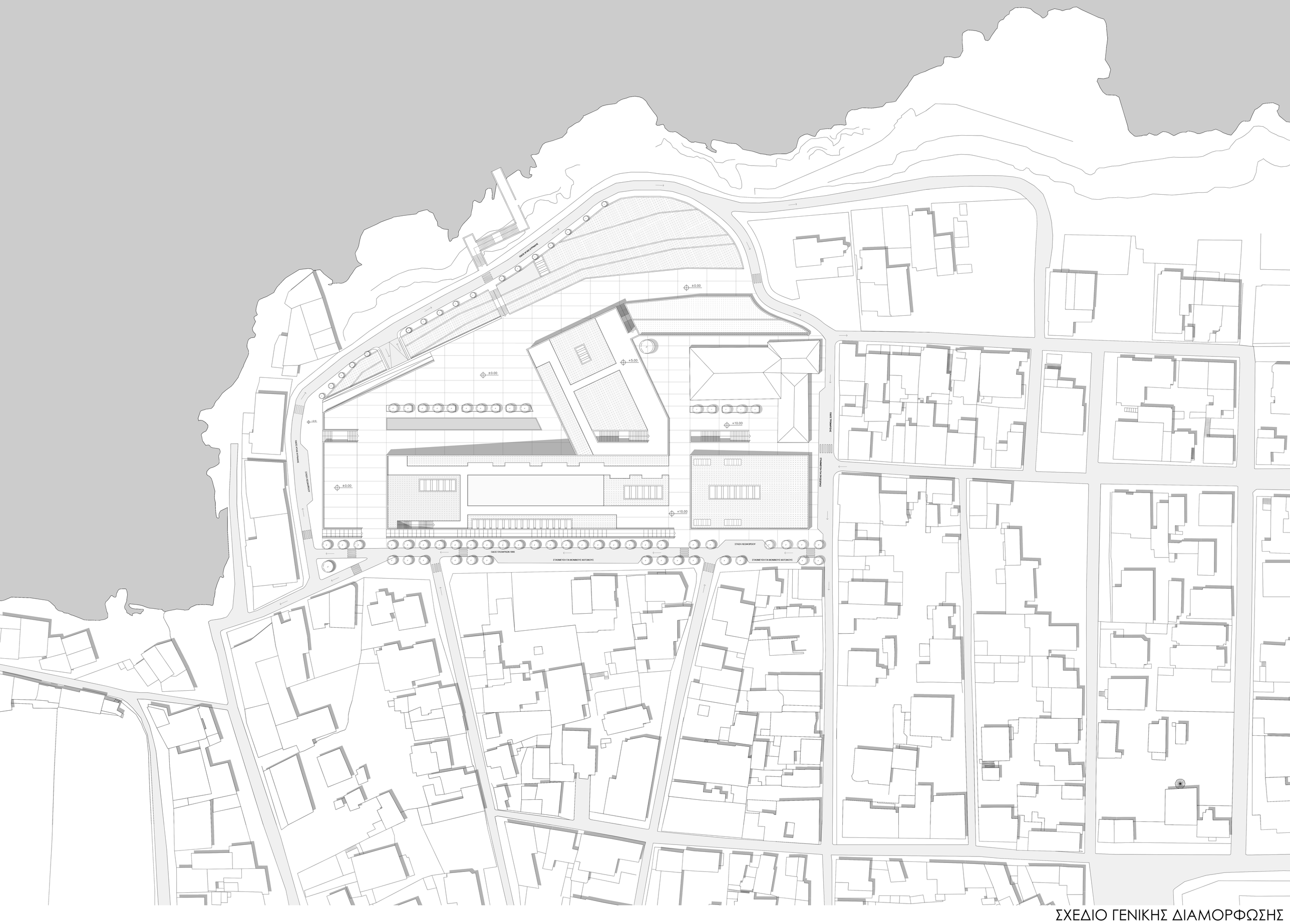

ΣΧΕΔΙΟ ΓΕΝΙΚΗΣ ΔΙΑΜΟΡΦΩΣΗΣ

ΚΛ. 1/500

Ο σχεδιασμός αφορά στην δημιουργία ενός Κέντρου Πολιτισμού στην πόλη των Χανίων, στην περιοχή των Ταμπακαριών. Ο πολιτισμικός χαρακτήρας της περιοχής και τα τοπόσημα που συναντώνται (Οικία του Ελ. Βενιζέλου, Αρχαιολογικό Μουσείο Χανίων, Γαλλική Σχολή, Ταμπακαριά) σε συνδυασμό με τη θέα που προσφέρει η περιοχή μελέτης οδήγησαν αβίαστα στην πρόταση δημιουργίας ενός Κέντρου Πολιτισμού το οποίο θα απευθύνεται τόσο στους κατοίκους της πόλης όσο και στους επισκέπτες της. Αξιοποιώντας την θέση της περιοχής μελέτης προτείνεται η θαλάσσια σύνδεση του συγκροτήματος με όλο το παραλιακό μέτωπο της ευρύτερης περιοχής των Χανίων. Λαμβάνοντας υπόψιν την μεγάλη υψομετρική διαφορά του χώρου μελέτης και με πρόθεση να αξιοποιηθεί στο έπακρο η θέα τόσο προς την πόλη όσο και προς την θάλασσα προτείνεται ενα εξωστρεφές κτήριο, τα δώματα του οποίου είναι βατά και φυτεμένα, και λειτουργούν ως χώρος συνάντησης, στάσης και θέασης. Το Κέντρο Πολιτισμού θα στεγάζει χρήσεις όπως η αίθουσα μουσικής, ένα μικρό θέατρο, αίθουσα χορού, βιβλιοθήκη και αναγνωστήριο, εκθεσιακό χώρο και εργαστήρια τεχνών.

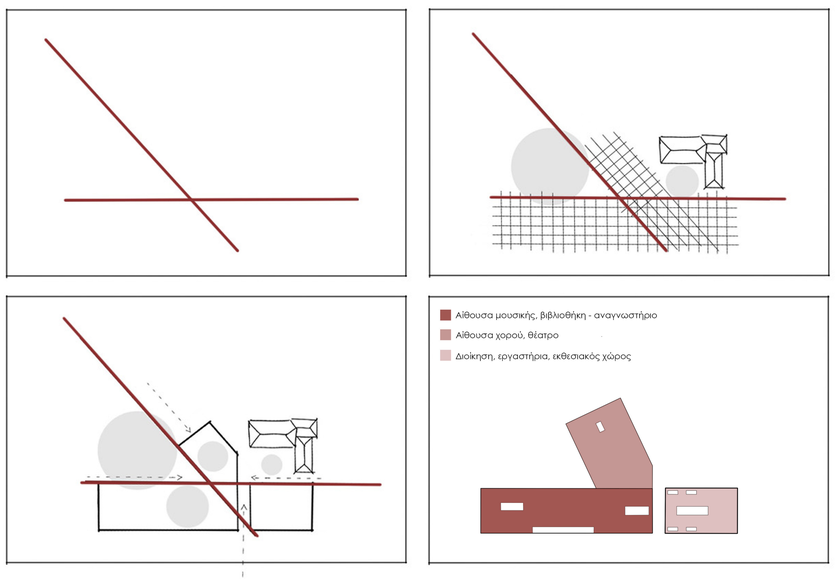

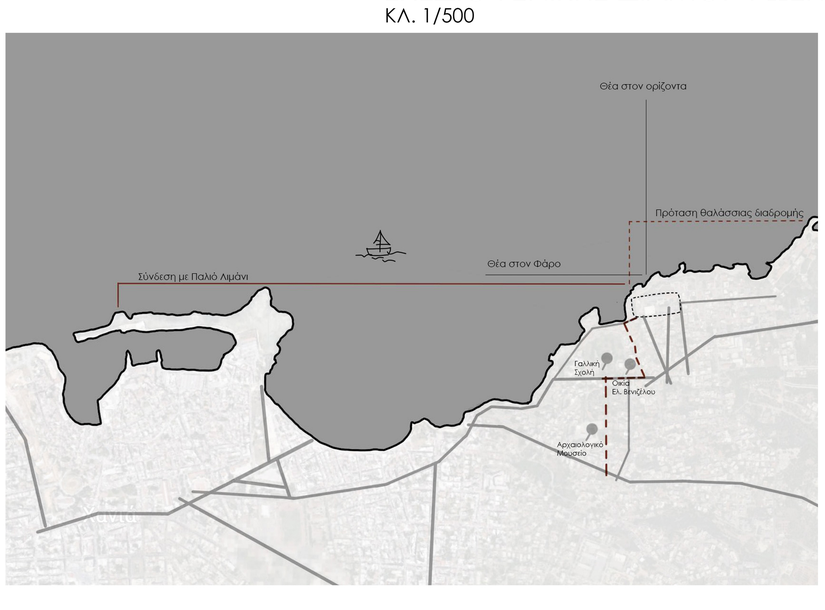

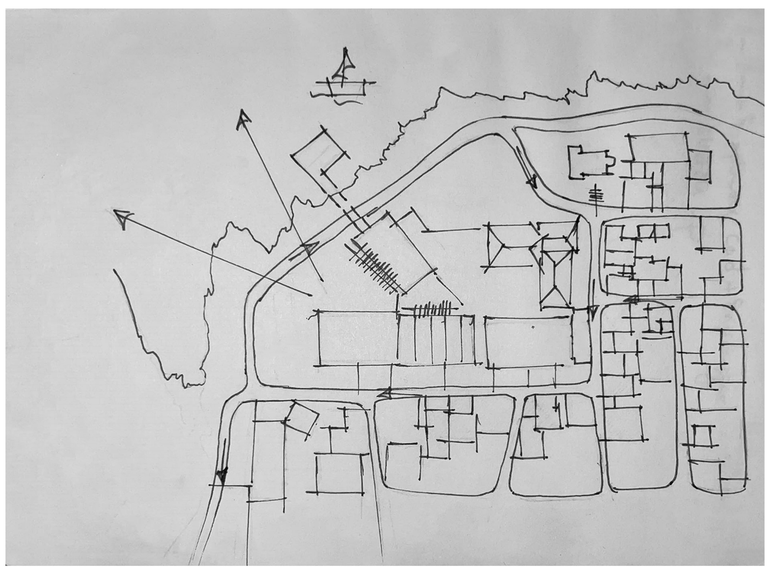

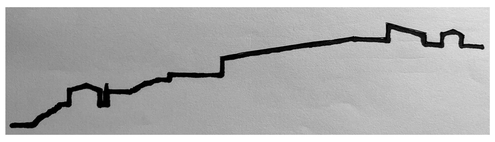

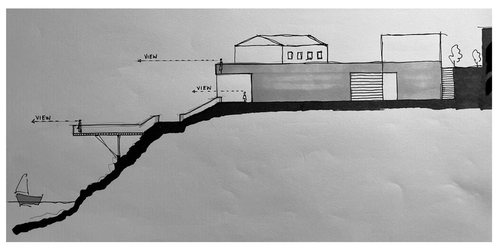

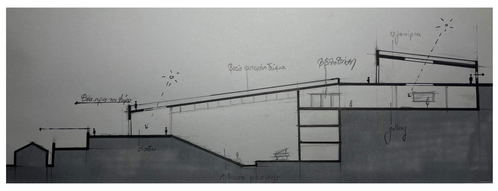

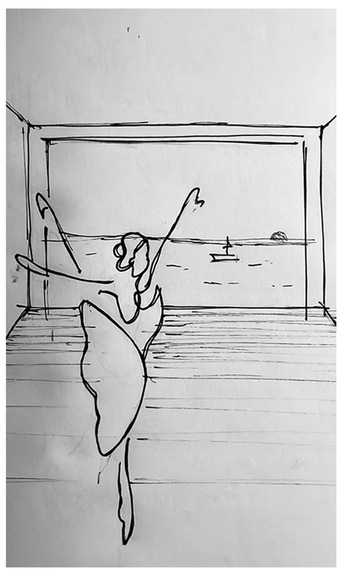

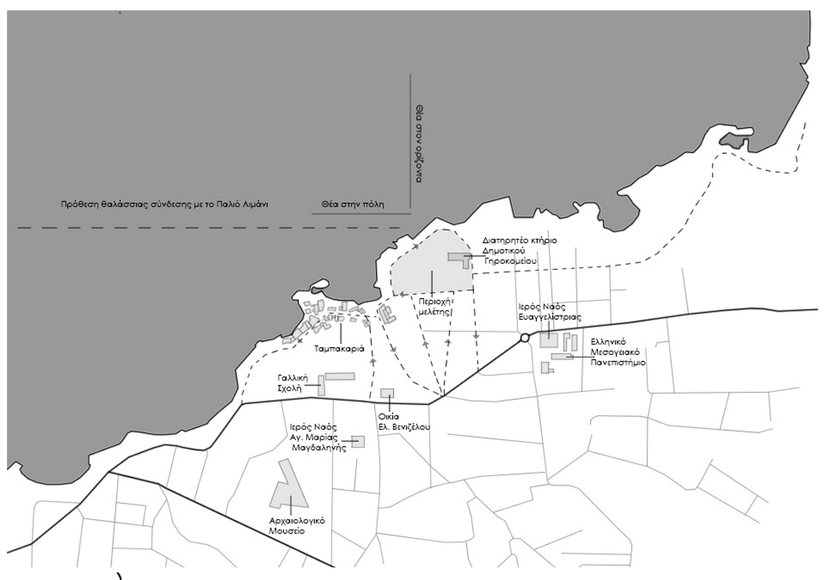

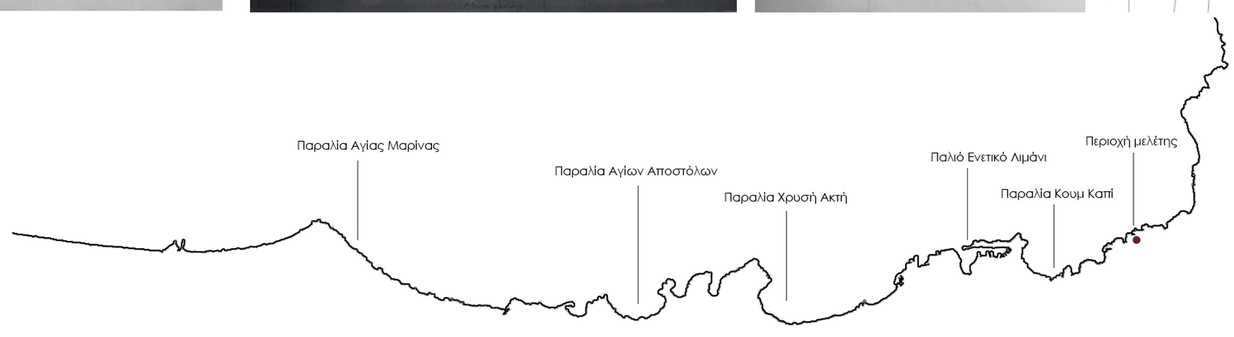

ΣΚΙΤΣΑ ΑΡΧΙΚΗΣ ΙΔΕΑΣ

ΔΙΠΛΩΜΑΤΙΚΗ ΕΡΓΑΣΙΑ | **ΚΕΝΤΡΟ ΠΟΛΙΤΙΣΜΟΥ ΣΤΑ ΧΑΝΙΑ**

ΖΑΧΑΡΑΚΗ ΜΙΧΑΕΛΑ, ΤΖΙΡΒΕΛΑΚΗ ΣΟΦΙΑ

ΕΠΙΒΛΕΠΩΝ: ΤΣΑΡΑΣ ΓΙΑΝΝΗΣ - ΝΙΚΟΣ

1. Χώρος στάθμευσης
2. Χώροι υγιεινής
3. Αποθήκη καθαρισμού
4. Αποθήκη υλικού
5. Υποδοχή
6. Η/Μ
7. Αίθουσα πρόβας
8. Αποθήκη ηλεκτρολογικών
9. Αποθήκη γενικής χρήσης
10. Αποθήκη εξοπλισμού
11. Εργαστήριο σκηνικών
12. Θέατρο
13. Παρασκήνια
14. Αποθήκη κουστουμιών
15. Προθάλαμος
16. Πλυντήριο κουστουμιών
17. Ραφείο κουστουμιών
18. Καμαρίνια
19. Σκηνή
20. Αίθουσα μουσικής
21. Φουαγιέ
22. Παρασκευαστήριο
23. Πωλητήριο
24. Αίθουσα ελέγχου
25. Αποθήκη πωλητηρίου
26. Ηλεκτρολογικός πίνακας
27. Αίθουσα χορού
28. Εκθεσιακός χώρος
29. Αποθήκη εκθεμάτων
30. Χώρος προβολής
31. Κλειστά βιβλιοστάσια
32. Βιβλιοθήκη - Αναγνωστήριο
33. Εργαστήριο ζωγραφικής
34. Εργαστήριο γλυπτικής
35. Εργαστήριο φωτογραφίας
36. Αίθουσα συνεδριάσεων
37. Γραφείο διευθυντή
38. Γραφείο συντήρησης
39. Αναλώσιμα - εκτυπώσεις
40. Αρχείο
41. Χώρος εργασίας
42. Στοά
43. Λογιστήριο

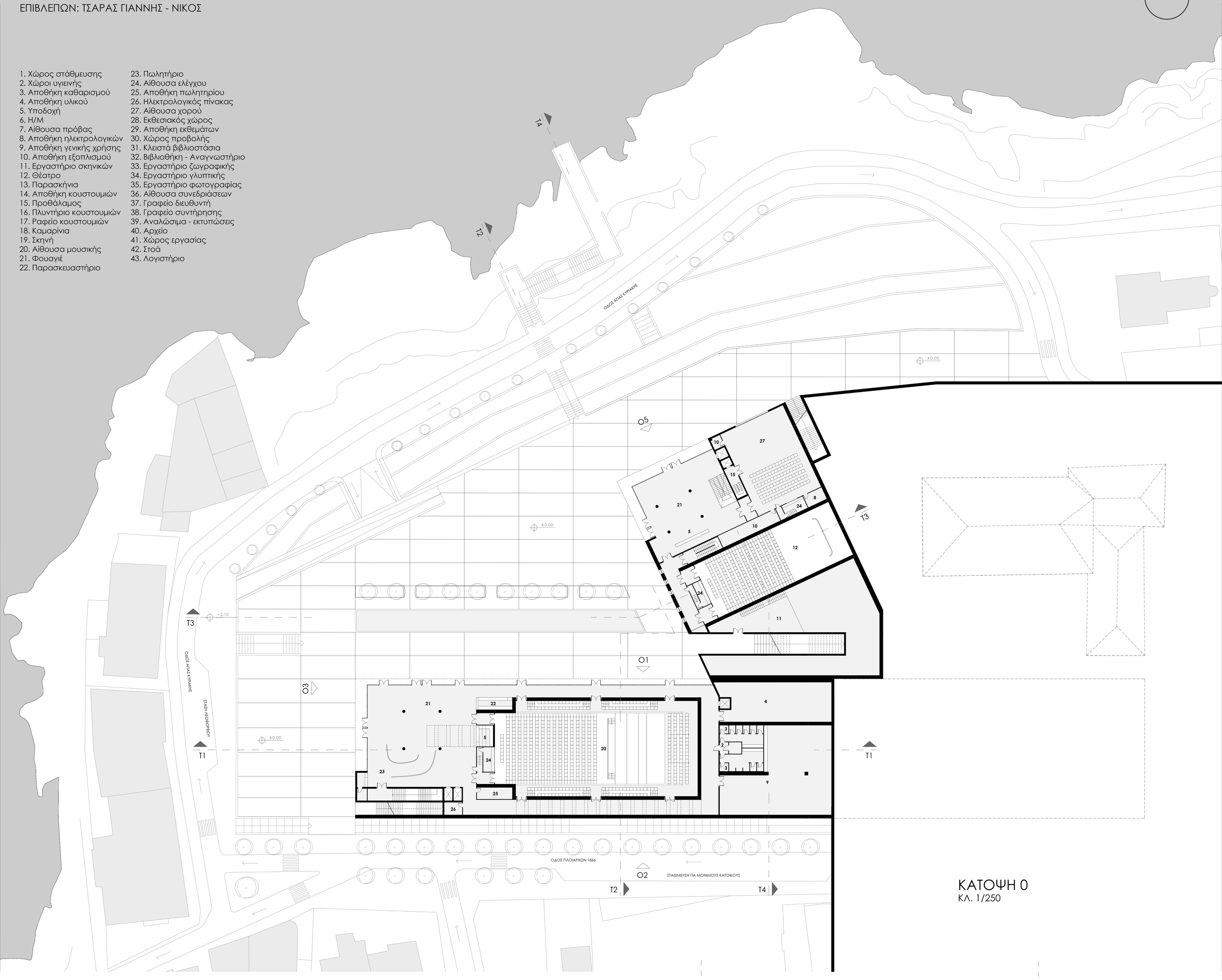

ΚΑΤΟΨΗ 0
ΚΛ. 1/250

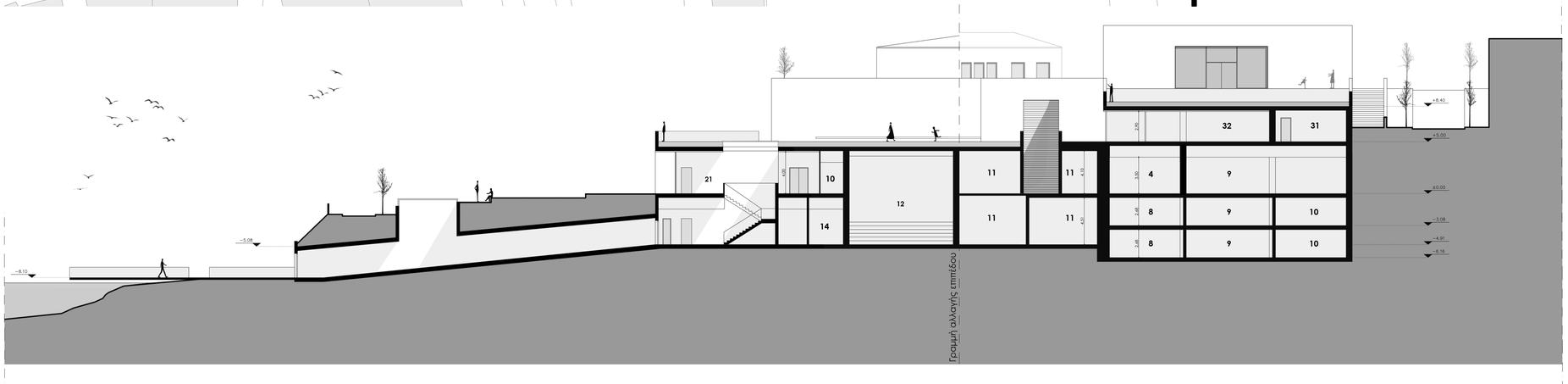

ΤΟΜΗ Τ4
ΚΛ. 1/250

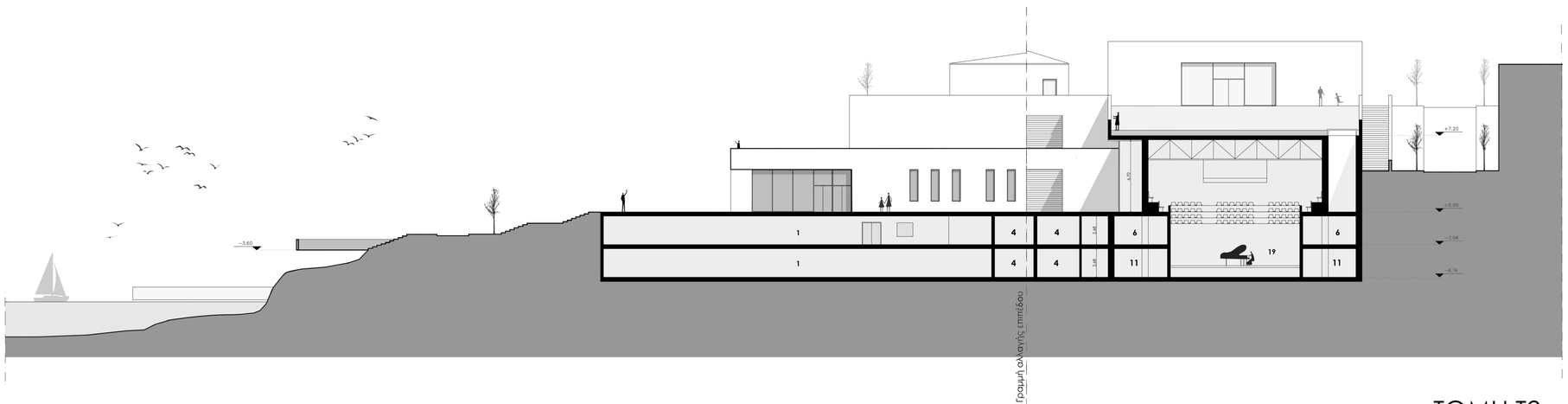

ΤΟΜΗ Τ2
ΚΛ. 1/250

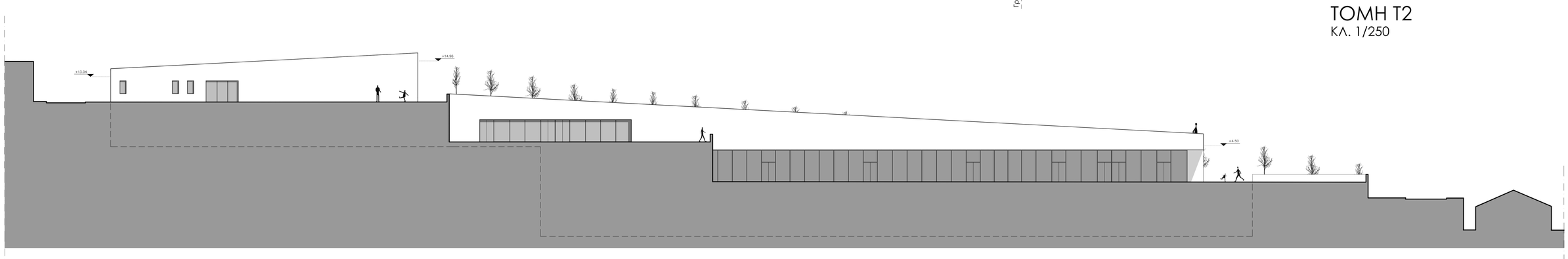

ΟΨΗ Ο1
ΚΛ. 1/250

ΔΙΠΛΩΜΑΤΙΚΗ ΕΡΓΑΣΙΑ | **ΚΕΝΤΡΟ ΠΟΛΙΤΙΣΜΟΥ ΣΤΑ ΧΑΝΙΑ**

ΖΑΧΑΡΑΚΗ ΜΙΧΑΕΛΑ, ΤΖΙΡΒΕΛΑΚΗ ΣΟΦΙΑ

ΕΠΙΒΛΕΠΩΝ: ΤΣΑΡΑΣ ΓΙΑΝΝΗΣ - ΝΙΚΟΣ

1. Χώρος στάθμευσης
2. Χώροι υγιεινής
3. Αποθήκη καθαρισμού
4. Αποθήκη υλικού
5. Υποδοχή
6. Η/Μ
7. Αίθουσα πρόβας
8. Αποθήκη ηλεκτρολογικών
9. Αποθήκη γενικής χρήσης
10. Αποθήκη εξοπλισμού
11. Εργαστήριο σκηνικών
12. Θέατρο
13. Παρασκήνια
14. Αποθήκη κουστουμιών
15. Προθάλαμος
16. Πλυντήριο κουστουμιών
17. Ραφείο κουστουμιών
18. Καμαρίνια
19. Σκηνή
20. Αίθουσα μουσικής
21. Φουαγιέ
22. Παρασκευαστήριο
23. Πωλητήριο
24. Αίθουσα ελέγχου
25. Αποθήκη πωλητηρίου
26. Ηλεκτρολογικός πίνακας
27. Αίθουσα χορού
28. Εκθεσιακός χώρος
29. Αποθήκη εκθεμάτων
30. Χώρος προβολής
31. Κλειστά βιβλιοστάσια
32. Βιβλιοθήκη - Αναγνωστήριο
33. Εργαστήριο ζωγραφικής
34. Εργαστήριο γλυπτικής
35. Εργαστήριο φωτογραφίας
36. Αίθουσα συνεδριάσεων
37. Γραφείο διευθυντή
38. Γραφείο συντήρησης
39. Αναλώσιμα - εκτυπώσεις
40. Αρχείο
41. Χώρος εργασίας
42. Στοά
43. Λογιστήριο

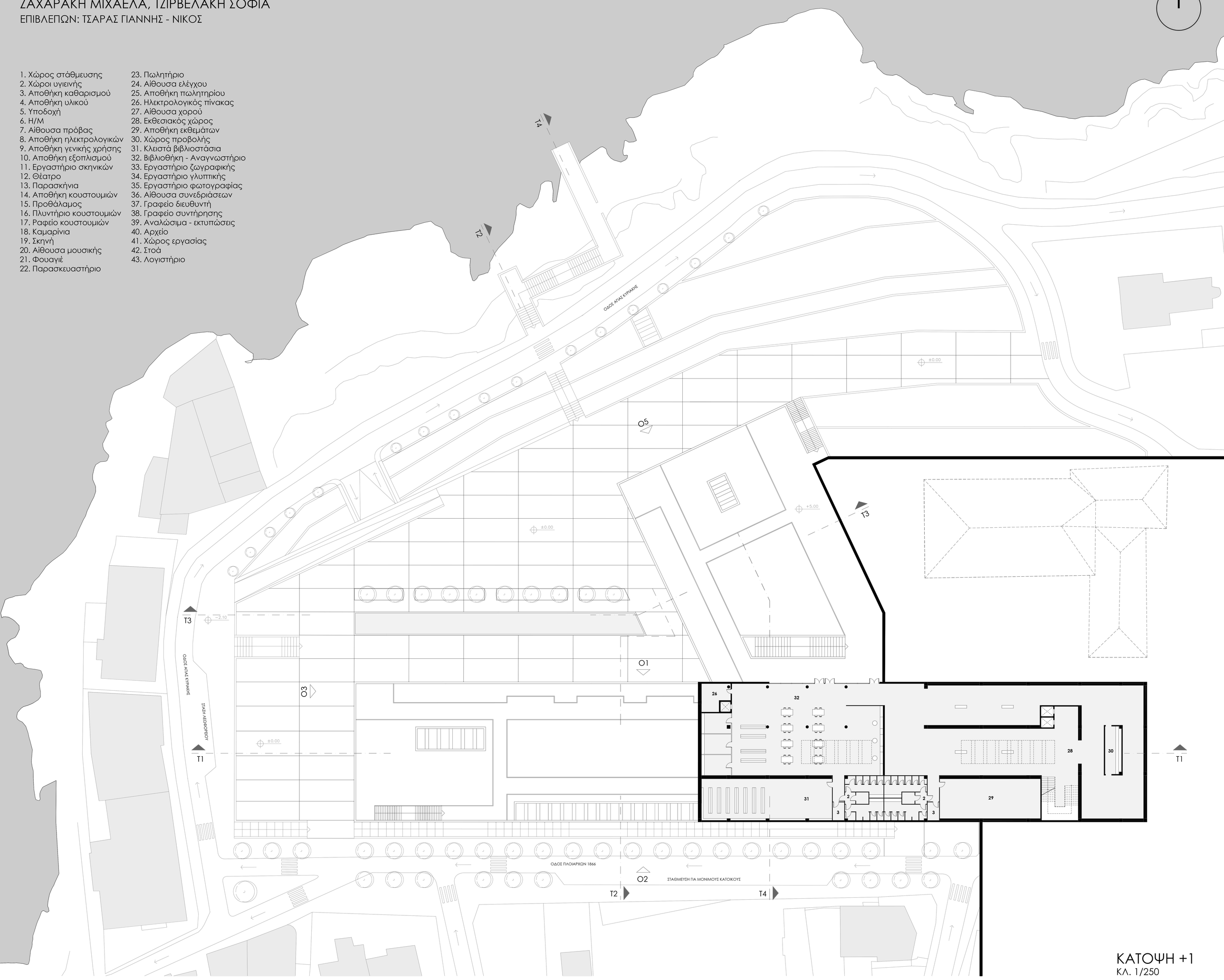

ΚΑΤΟΨΗ +1
ΚΛ. 1/250

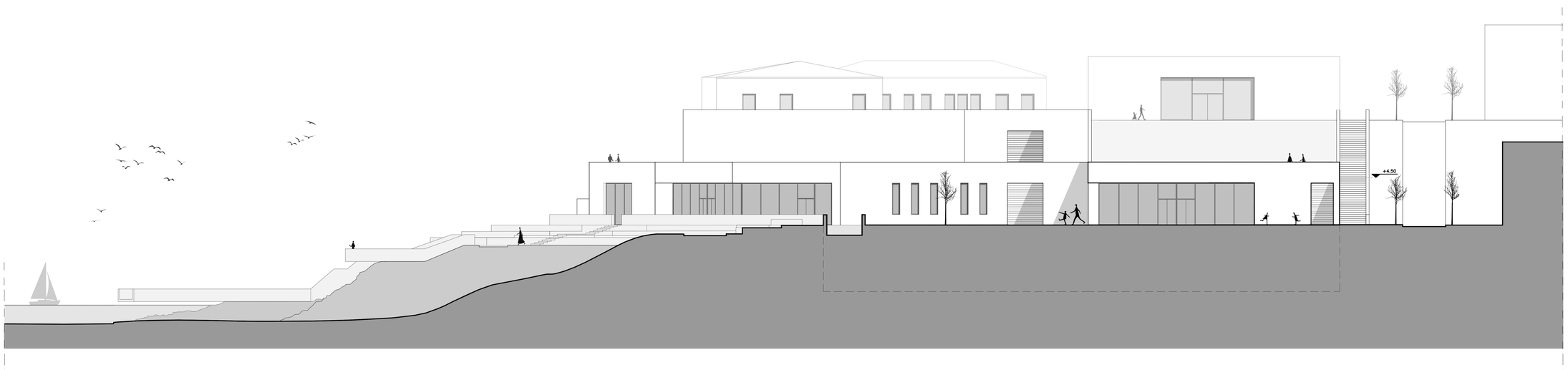

ΟΨΗ Ο3
ΚΛ. 1/250

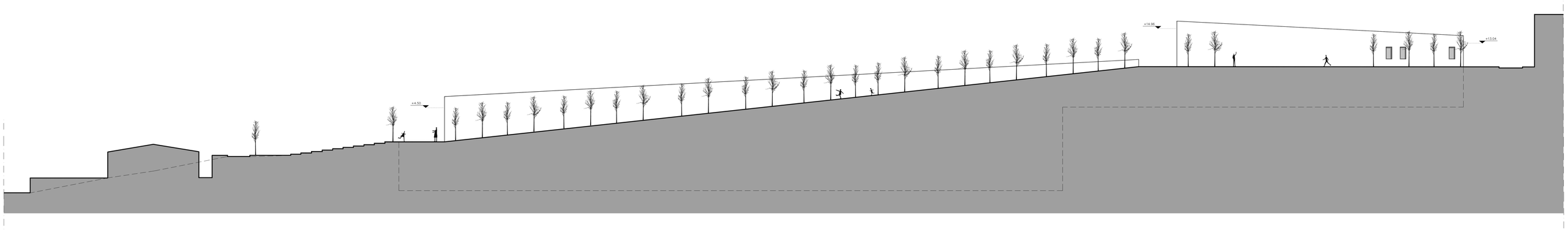

ΟΨΗ Ο2
ΚΛ. 1/250

ΔΙΠΛΩΜΑΤΙΚΗ ΕΡΓΑΣΙΑ | **ΚΕΝΤΡΟ ΠΟΛΙΤΙΣΜΟΥ ΣΤΑ ΧΑΝΙΑ**

ΖΑΧΑΡΑΚΗ ΜΙΧΑΕΛΑ, ΤΖΙΡΒΕΛΑΚΗ ΣΟΦΙΑ

ΕΠΙΒΛΕΠΩΝ: ΤΣΑΡΑΣ ΓΙΑΝΝΗΣ - ΝΙΚΟΣ

1. Χώρος στάθμευσης
2. Χώροι υγιεινής
3. Αποθήκη καθαρισμού
4. Αποθήκη υλικού
5. Υποδοχή
6. Η/Μ
7. Αίθουσα πρόβας
8. Αποθήκη ηλεκτρολογικών
9. Αποθήκη γενικής χρήσης
10. Αποθήκη εξοπλισμού
11. Εργαστήριο σκηνικών
12. Θέατρο
13. Παρασκήνια
14. Αποθήκη κουστουμιών
15. Προθάλαμος
16. Πλυντήριο κουστουμιών
17. Ραφείο κουστουμιών
18. Καμαρίνια
19. Σκηνή
20. Αίθουσα μουσικής
21. Φουαγιέ
22. Παρασκευαστήριο
23. Πωλητήριο
24. Αίθουσα ελέγχου
25. Αποθήκη πωλητηρίου
26. Ηλεκτρολογικός πίνακας
27. Αίθουσα χορού
28. Εκθεσιακός χώρος
29. Αποθήκη εκθεμάτων
30. Χώρος προβολής
31. Κλειστά βιβλιοστάσια
32. Βιβλιοθήκη - Αναγνωστήριο
33. Εργαστήριο ζωγραφικής
34. Εργαστήριο γλυπτικής
35. Εργαστήριο φωτογραφίας
36. Αίθουσα συνεδριάσεων
37. Γραφείο διευθυντή
38. Γραφείο συντήρησης
39. Αναλώσιμα - εκτυπώσεις
40. Αρχείο
41. Χώρος εργασίας
42. Στοά
43. Λογιστήριο

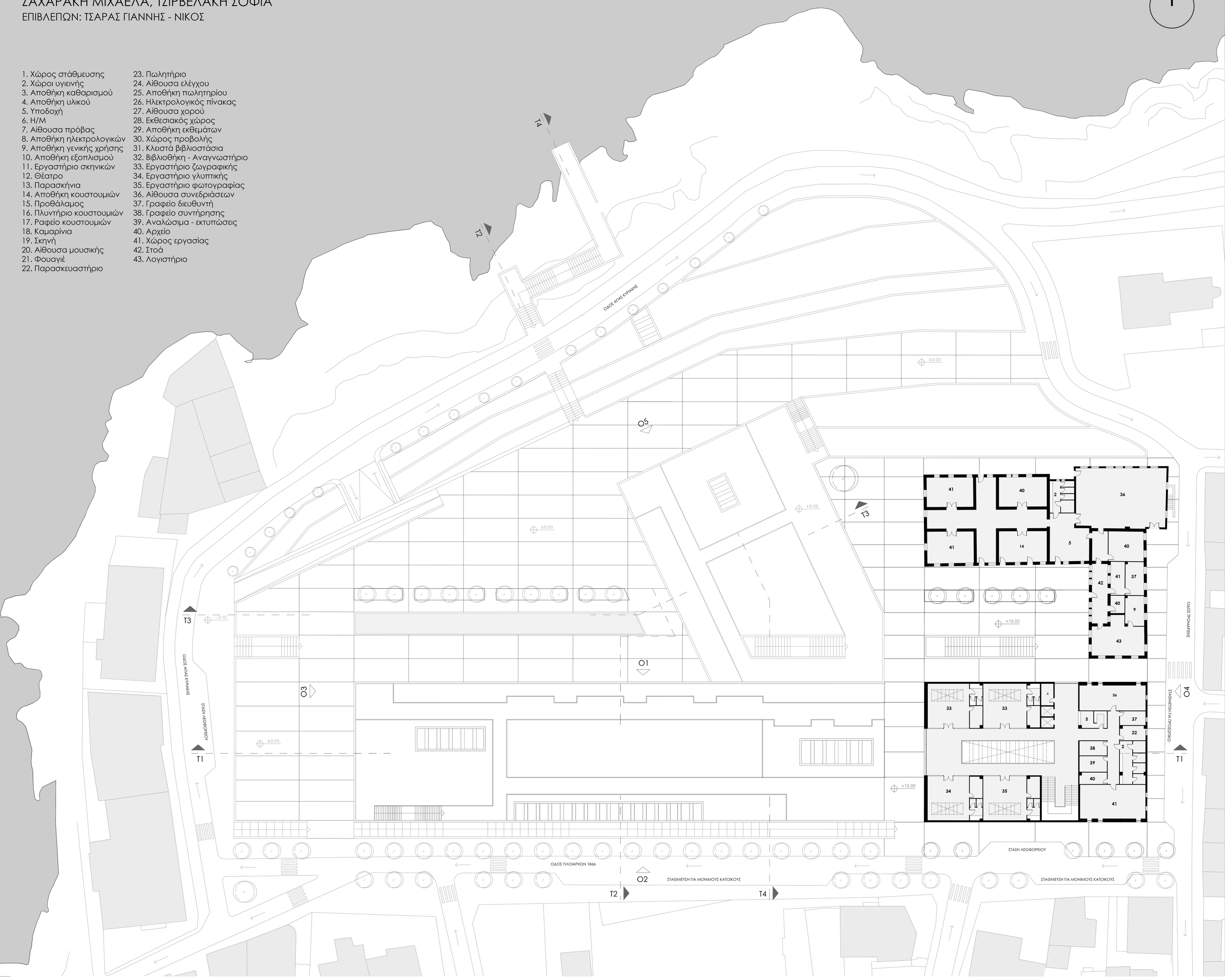

ΚΑΤΟΨΗ +2
ΚΛ. 1/250

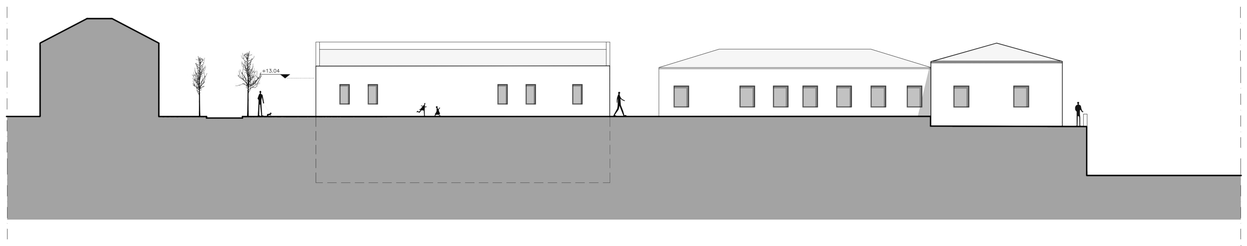

ΟΨΗ Ο4
ΚΛ. 1/250

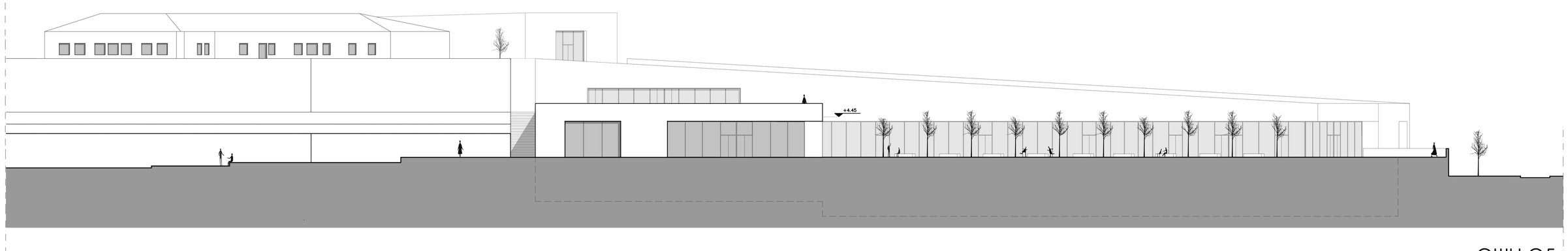

ΟΨΗ Ο5
ΚΛ. 1/250

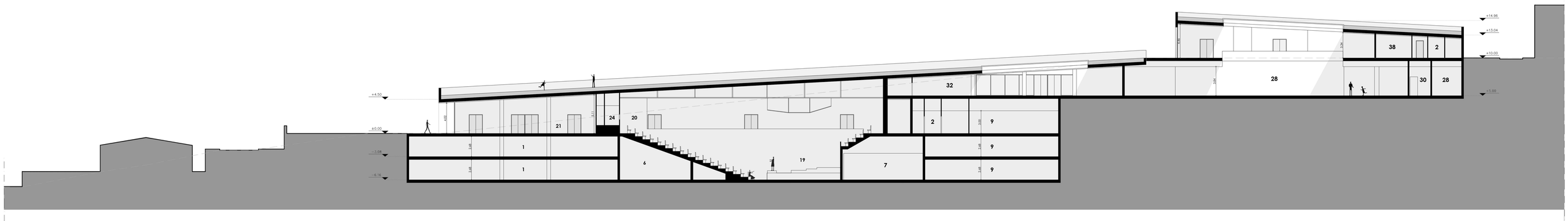

ΤΟΜΗ Τ1
ΚΛ. 1/250

ΔΙΠΛΩΜΑΤΙΚΗ ΕΡΓΑΣΙΑ | **ΚΕΝΤΡΟ ΠΟΛΙΤΙΣΜΟΥ ΣΤΑ ΧΑΝΙΑ**

ΖΑΧΑΡΑΚΗ ΜΙΧΑΕΛΑ, ΤΖΙΡΒΕΛΑΚΗ ΣΟΦΙΑ

ΕΠΙΒΛΕΠΩΝ: ΤΣΑΡΑΣ ΓΙΑΝΝΗΣ - ΝΙΚΟΣ

1. Χώρος στάθμευσης
2. Χώροι υγιεινής
3. Αποθήκη καθαρισμού
4. Αποθήκη υλικού
5. Υποδοχή
6. Η/Μ
7. Αίθουσα πρόβας
8. Αποθήκη ηλεκτρολογικών
9. Αποθήκη γενικής χρήσης
10. Αποθήκη εξοπλισμού
11. Εργαστήριο σκηνικών
12. Θέατρο
13. Παρασκήνια
14. Αποθήκη κουστουμιών
15. Προθάλαμος
16. Πλυντήριο κουστουμιών
17. Ραφείο κουστουμιών
18. Καμαρίνια
19. Σκηνή
20. Αίθουσα μουσικής
21. Φουαγιέ
22. Παρασκευαστήριο
23. Πωλητήριο
24. Αίθουσα ελέγχου
25. Αποθήκη πωλητηρίου
26. Ηλεκτρολογικός πίνακας
27. Αίθουσα χορού
28. Εκθεσιακός χώρος
29. Αποθήκη εκθεμάτων
30. Χώρος προβολής
31. Κλειστά βιβλιοστάσια
32. Βιβλιοθήκη - Αναγνωστήριο
33. Εργαστήριο ζωγραφικής
34. Εργαστήριο γλυπτικής
35. Εργαστήριο φωτογραφίας
36. Αίθουσα συνεδριάσεων
37. Γραφείο διευθυντή
38. Γραφείο συντήρησης
39. Αναλώσιμα - εκτυπώσεις
40. Αρχείο
41. Χώρος εργασίας
42. Στοά
43. Λογιστήριο

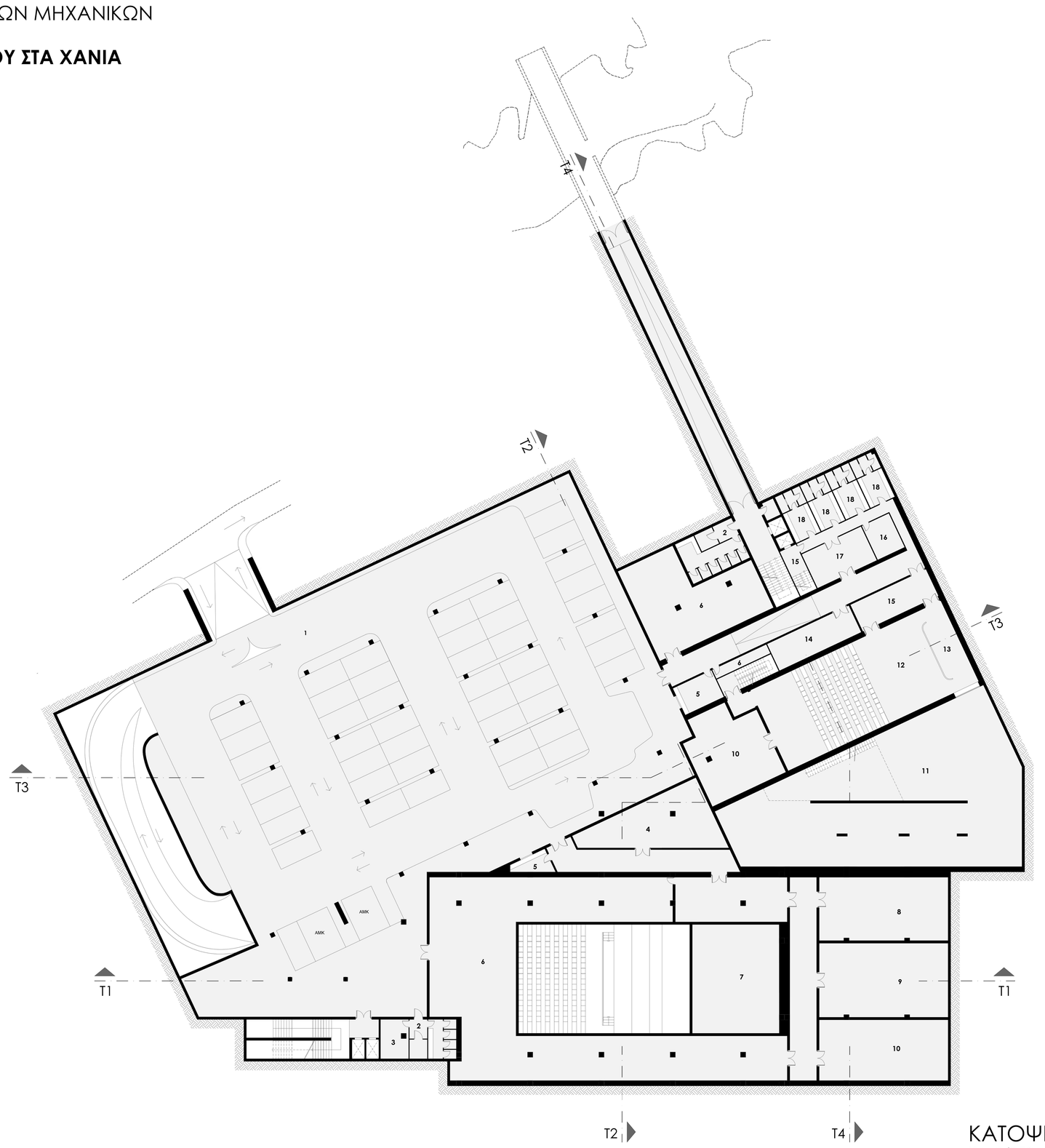

ΚΑΤΟΨΗ -1
ΚΛ. 1/250

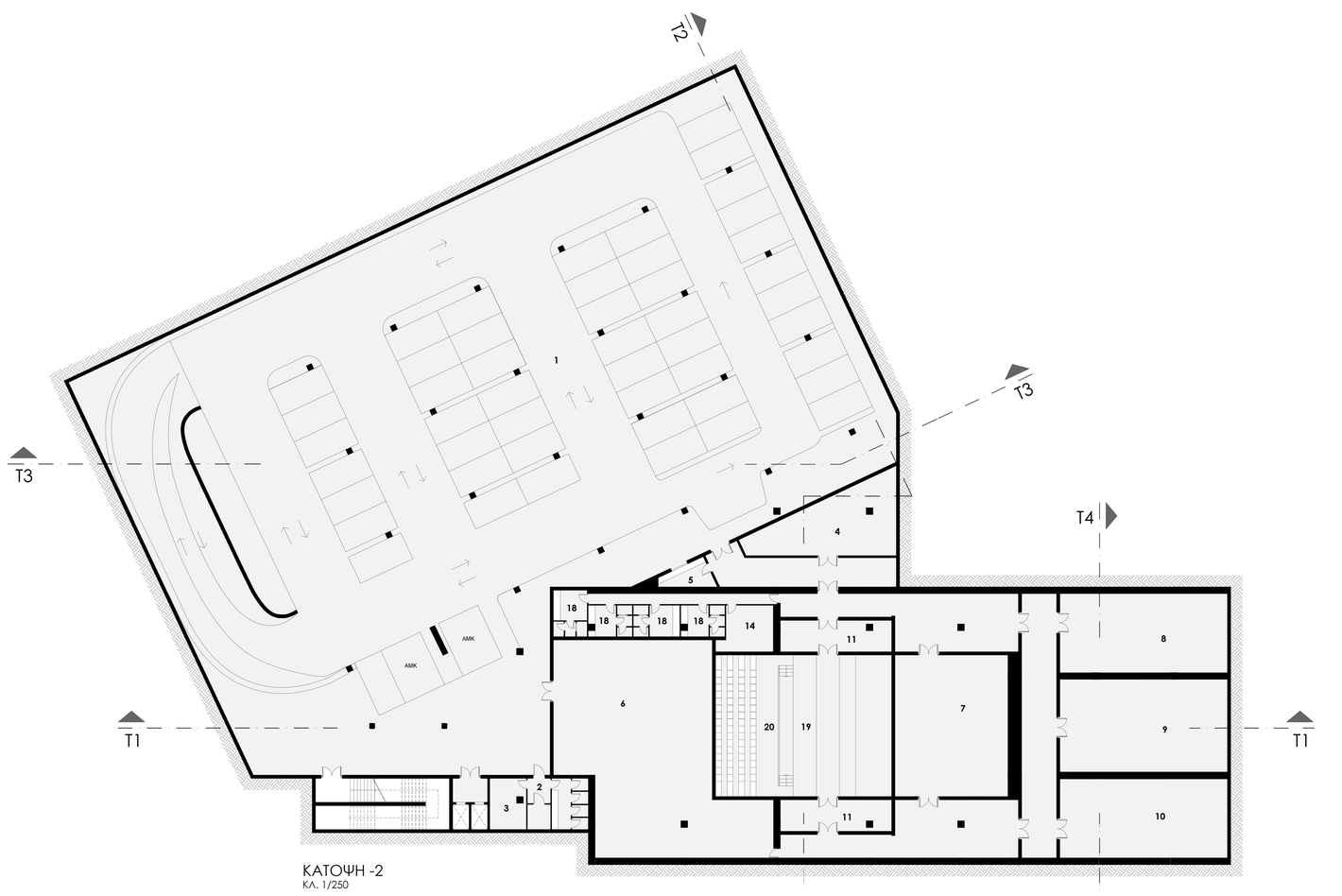

ΚΑΤΟΨΗ -2
ΚΛ. 1/250

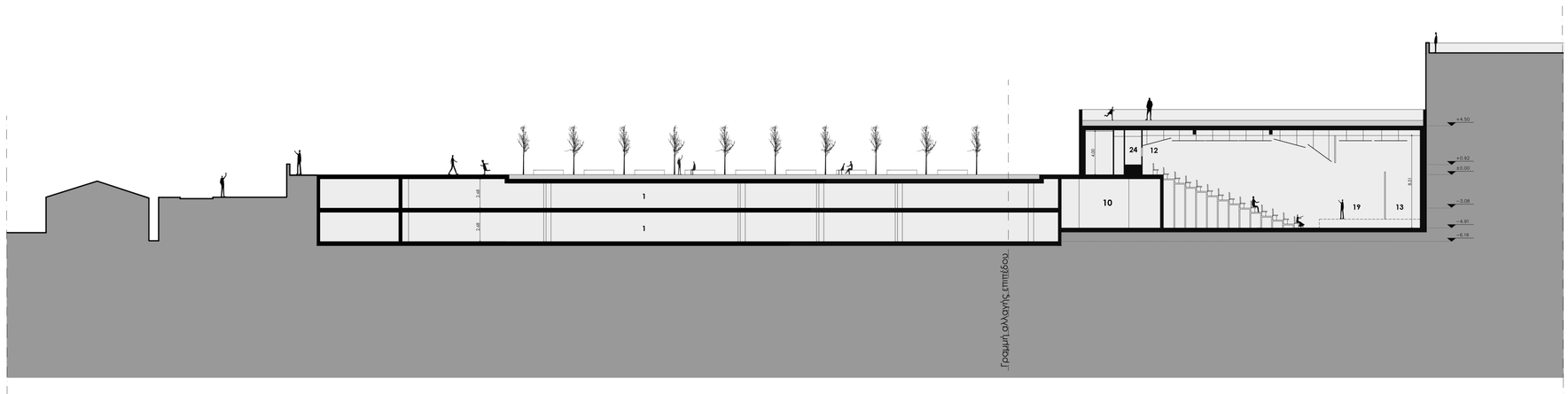

ΤΟΜΗ Τ3
ΚΛ. 1/250

ΔΙΠΛΩΜΑΤΙΚΗ ΕΡΓΑΣΙΑ | **ΚΕΝΤΡΟ ΠΟΛΙΤΙΣΜΟΥ ΣΤΑ ΧΑΝΙΑ**

ΖΑΧΑΡΑΚΗ ΜΙΧΑΕΛΑ, ΤΖΙΡΒΕΛΑΚΗ ΣΟΦΙΑ
ΕΠΙΒΛΕΠΩΝ: ΤΣΑΡΑΣ ΓΙΑΝΝΗΣ - ΝΙΚΟΣ

ΑΙΘΟΥΣΑ ΜΟΥΣΙΚΗΣ

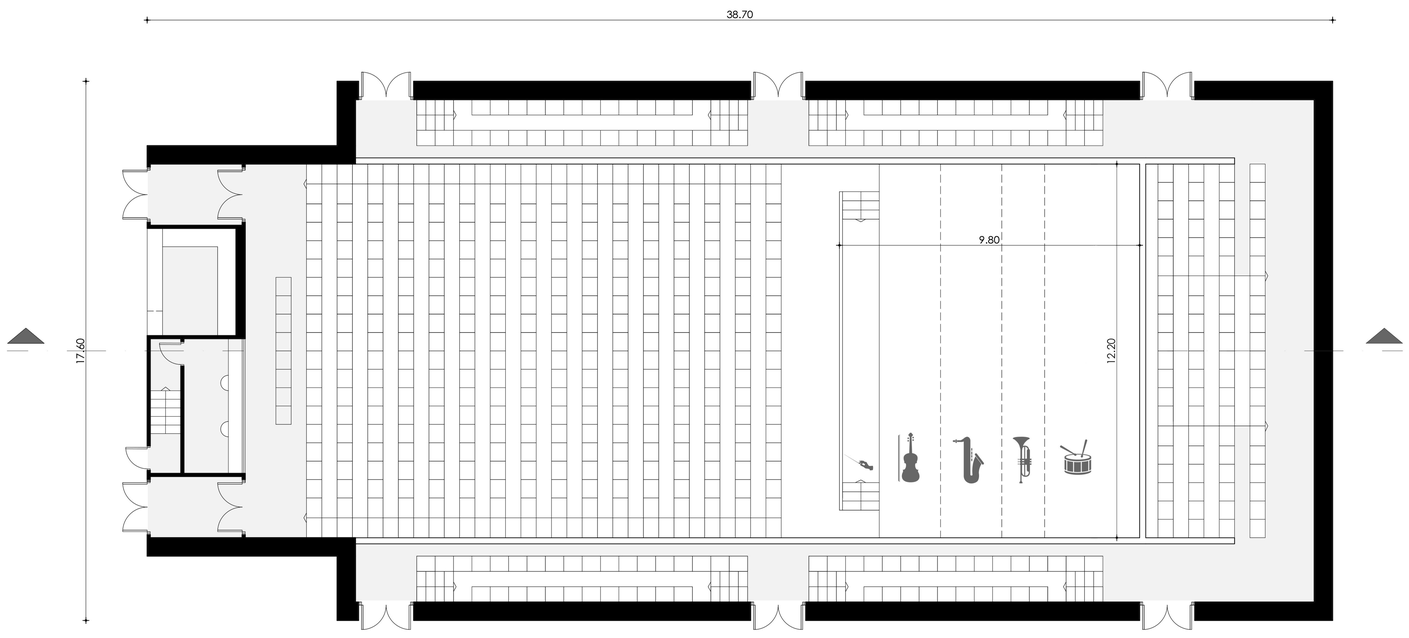

Έκκεντρη αρένα
ΚΑΤΟΨΗ
ΚΛ. 1/100

Επιφάνεια σκηνής: 114.02 τ.μ.
Χωρητικότητα αίθουσας: 440 θεατές

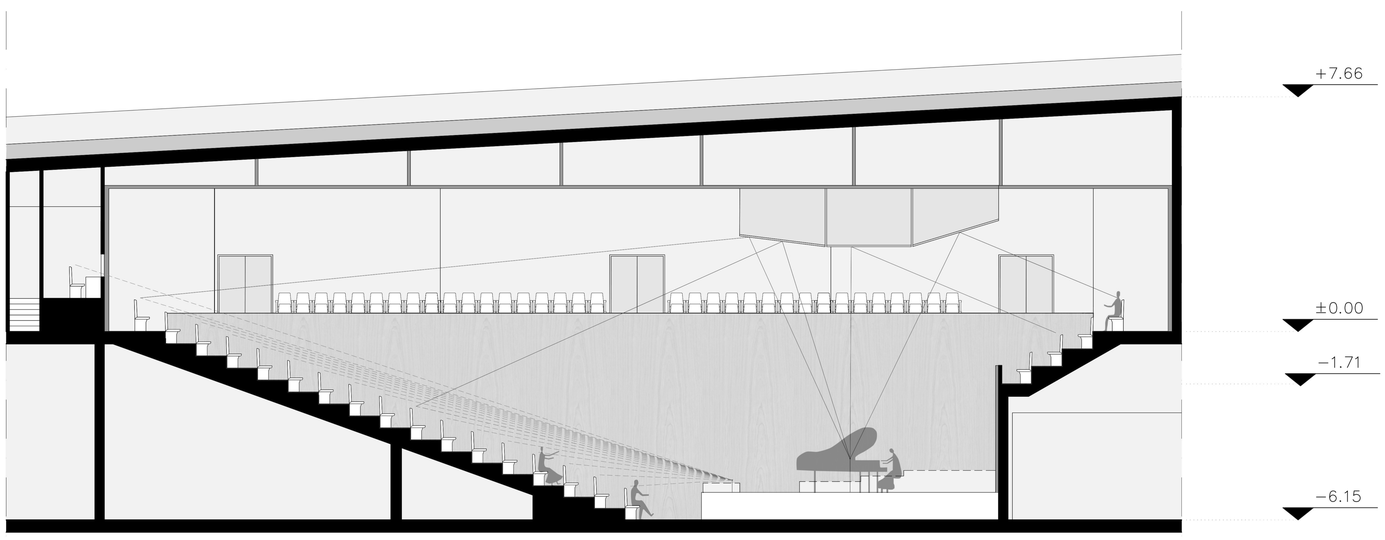

ΤΟΜΗ
ΚΛ. 1/100

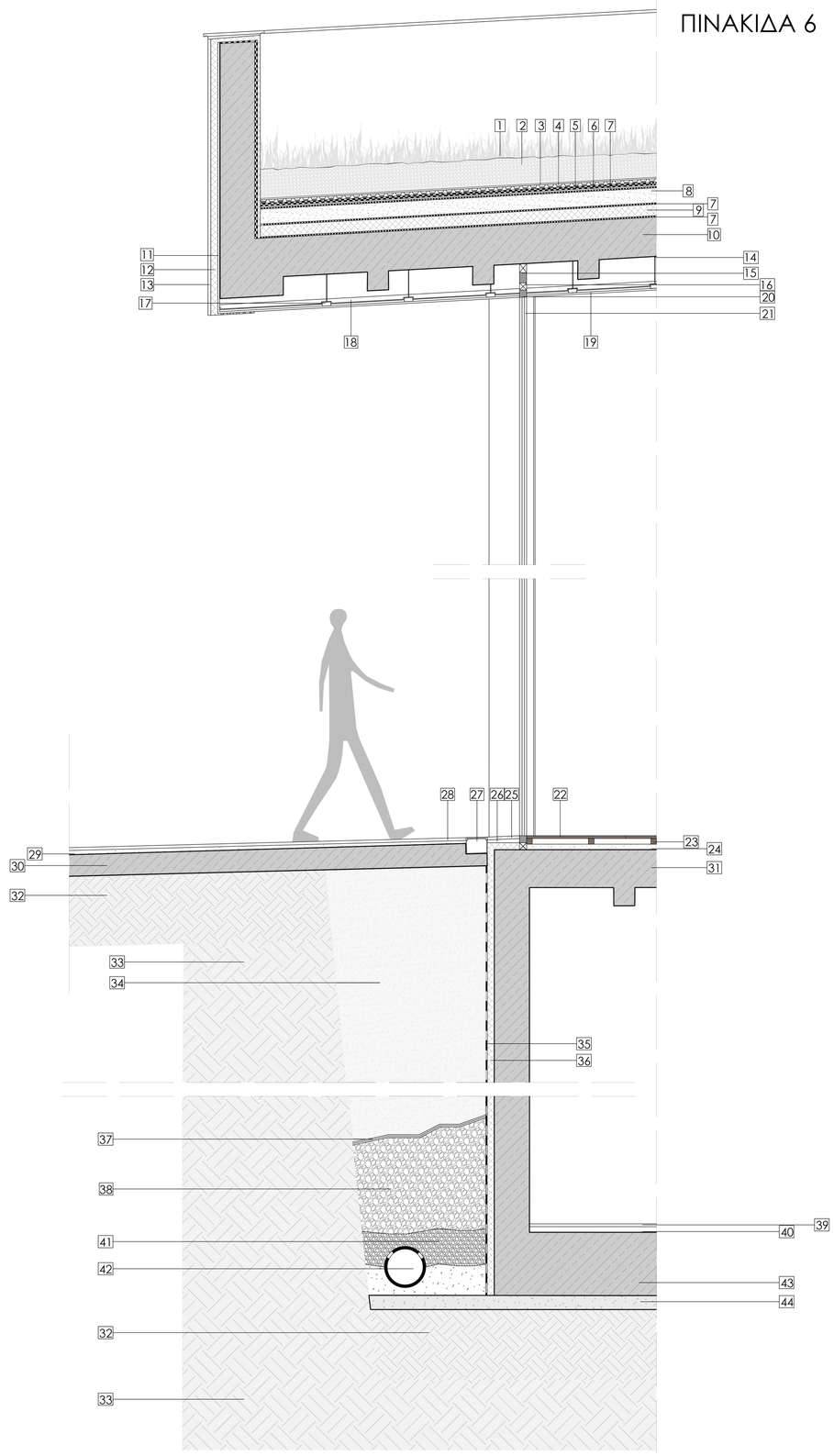

Παραπομπές
1. Χλωρίδα
2. Στρώση κηποχώματος 20 cm
3. Γεωύφασμα
4. Ζώνη αποστράγγισης
5. 2x Ασφαλτικό υγρομόνωσης
6. Βάση αντιριζικής μεμβράνης
7. Φράγμα υδρατμών
8. Μπετόν κλίσεων
9. Μόνωση 8cm
10. Πλάκα δώματος zollner d=40cm
11. Ινοσανίδα 1.25cm
12. Μόνωση 5cm
13. Εξωτερικός σοβάς
14. Ανάρτηση οροφής
15. RHS 500x250x2.5 mm
16. Ψευδόκασα
17. Μεταλλικός σκελετός CD 60/27
18. Πετροβάμβακας 5cm 50kgr/m^3
19. Γυψοσανίδα 1.25cm
20. Κάσα αλουμινίου 5x10cm
21. Υαλοπέτασμα
22. Ξύλινο πάτωμα
23. Ξύλινος σκελετός 4x4cm
24. Υπόβαση 4cm
25. Πλάκες 2cm
26. Τσιμεντοκονία
27. Κανάλι απορροής ομβρίων
28. Γαρμπιλομωσαϊκό
29. Υπόβαση
30. Πλάκα σκυροδέματος 15cm
31. Πλάκα zollner 40cm
32. Καλά συμπυκνωμένο χώμα 50cm
33. Φυσικό έδαφος
34. Άμμος
35. Υγρομόνωση
36. Θερμομόνωση 5cm
37. Γεωύφασμα
38. Γαρμπίλι Φ40 d15
39. Βιομηχανικό δάπεδο επάλειψη
40. Αυτοεπιπεδούμενο σκυρόδεμα
41. Λιθορριπή Φ40
42.Σωλήνας αποστράγγισης
43. Κοιτόστρωση
44. Μπετόν καθαριότητας

ΑΙΘΟΥΣΑ ΘΕΑΤΡΟΥ

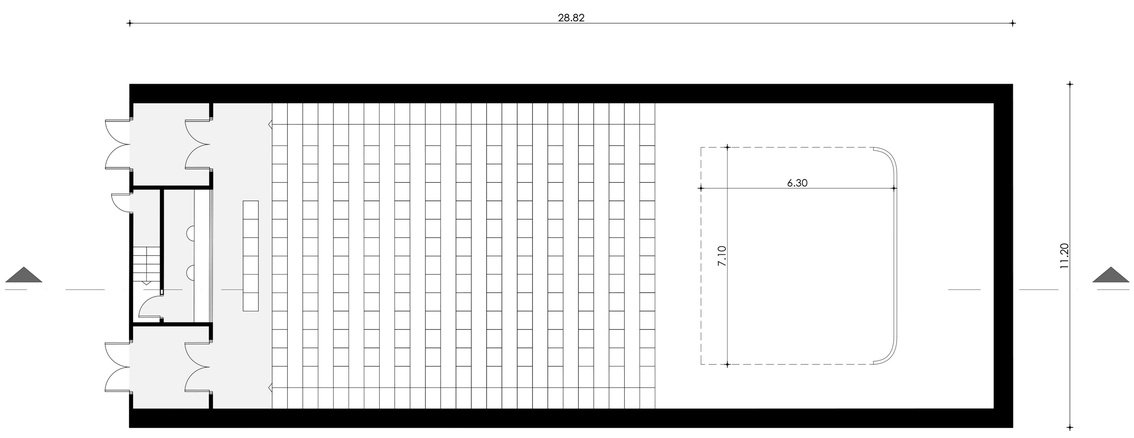

Ιταλική σκηνή
ΚΑΤΟΨΗ
ΚΛ. 1/100

Επιφάνεια σκηνής: 44.96 τ.μ.
Χωρητικότητα αίθουσας: 162 θεατές

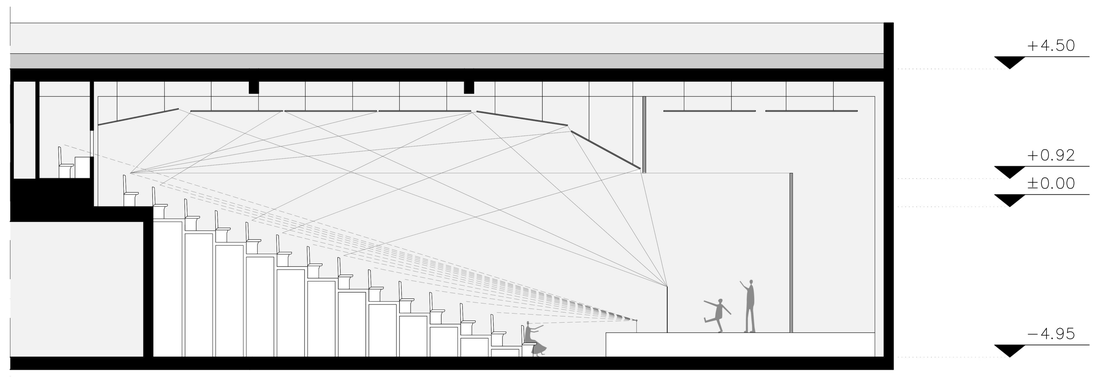

ΤΟΜΗ
ΚΛ. 1/100

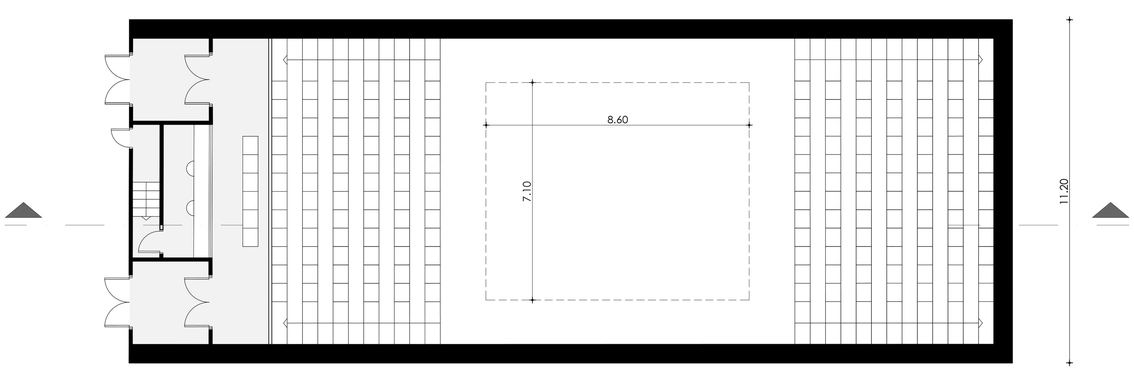

Αμφιμέτωπη διάταξη
ΚΑΤΟΨΗ
ΚΛ. 1/100

Επιφάνεια σκηνής: 61.06 τ.μ.
Χωρητικότητα αίθουσας: 162 θεατές

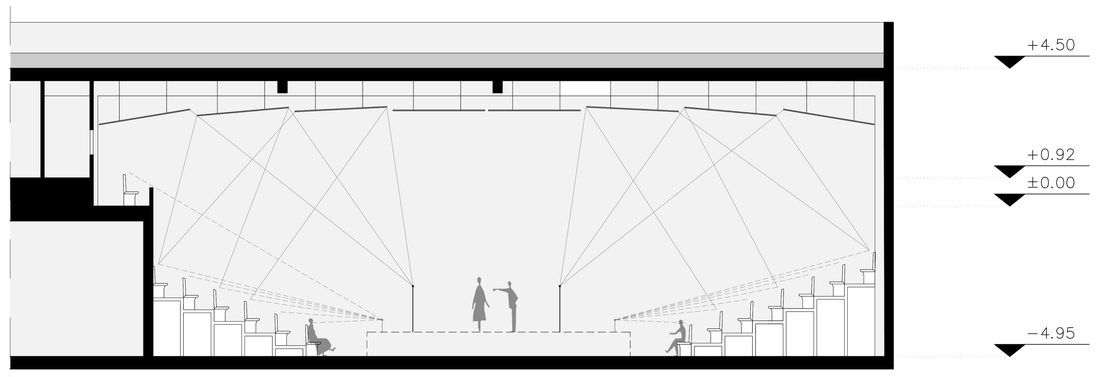

ΤΟΜΗ
ΚΛ. 1/100

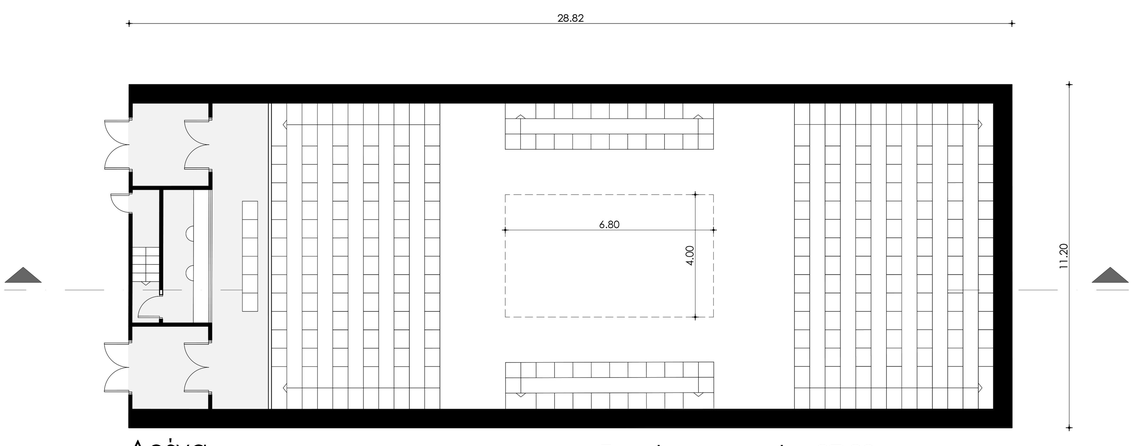

Αρένα
ΚΑΤΟΨΗ
ΚΛ. 1/100

Επιφάνεια σκηνής: 27.20 τ.μ.
Χωρητικότητα αίθουσας: 194 θεατές

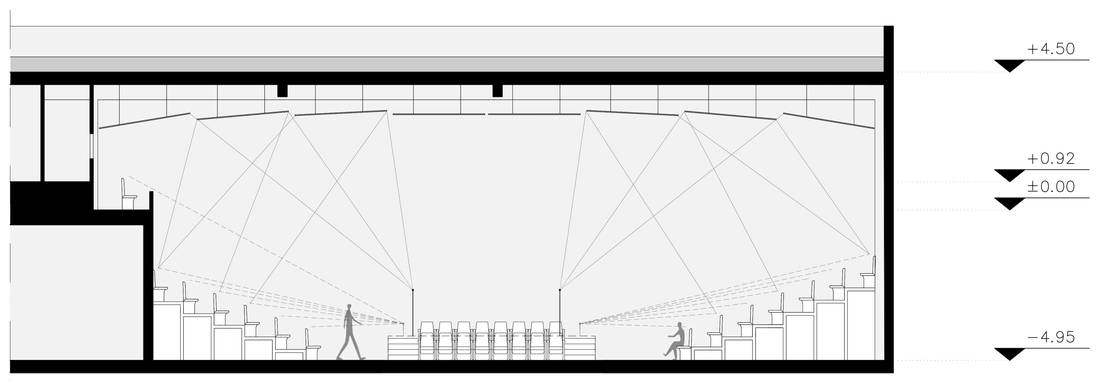

ΤΟΜΗ
ΚΛ. 1/100

ΔΙΠΛΩΜΑΤΙΚΗ ΕΡΓΑΣΙΑ | **ΚΕΝΤΡΟ ΠΟΛΙΤΙΣΜΟΥ ΣΤΑ ΧΑΝΙΑ**

ΖΑΧΑΡΑΚΗ ΜΙΧΑΕΛΑ, ΤΖΙΡΒΕΛΑΚΗ ΣΟΦΙΑ

ΕΠΙΒΛΕΠΩΝ: ΤΣΑΡΑΣ ΓΙΑΝΝΗΣ - ΝΙΚΟΣ

ΤΡΙΣΔΙΑΣΤΑΤΕΣ ΑΠΕΙΚΟΝΙΣΕΙΣ

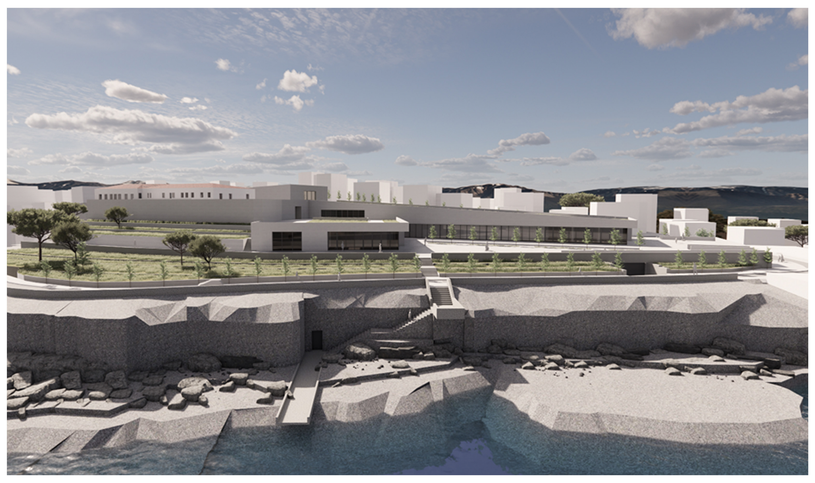

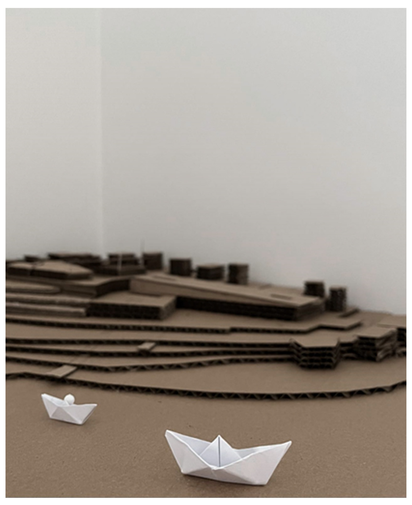

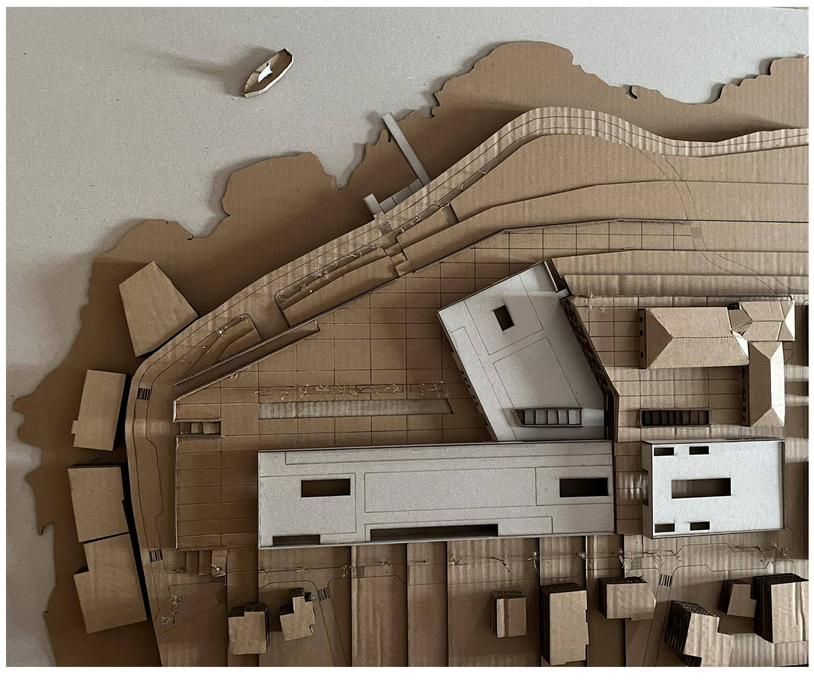

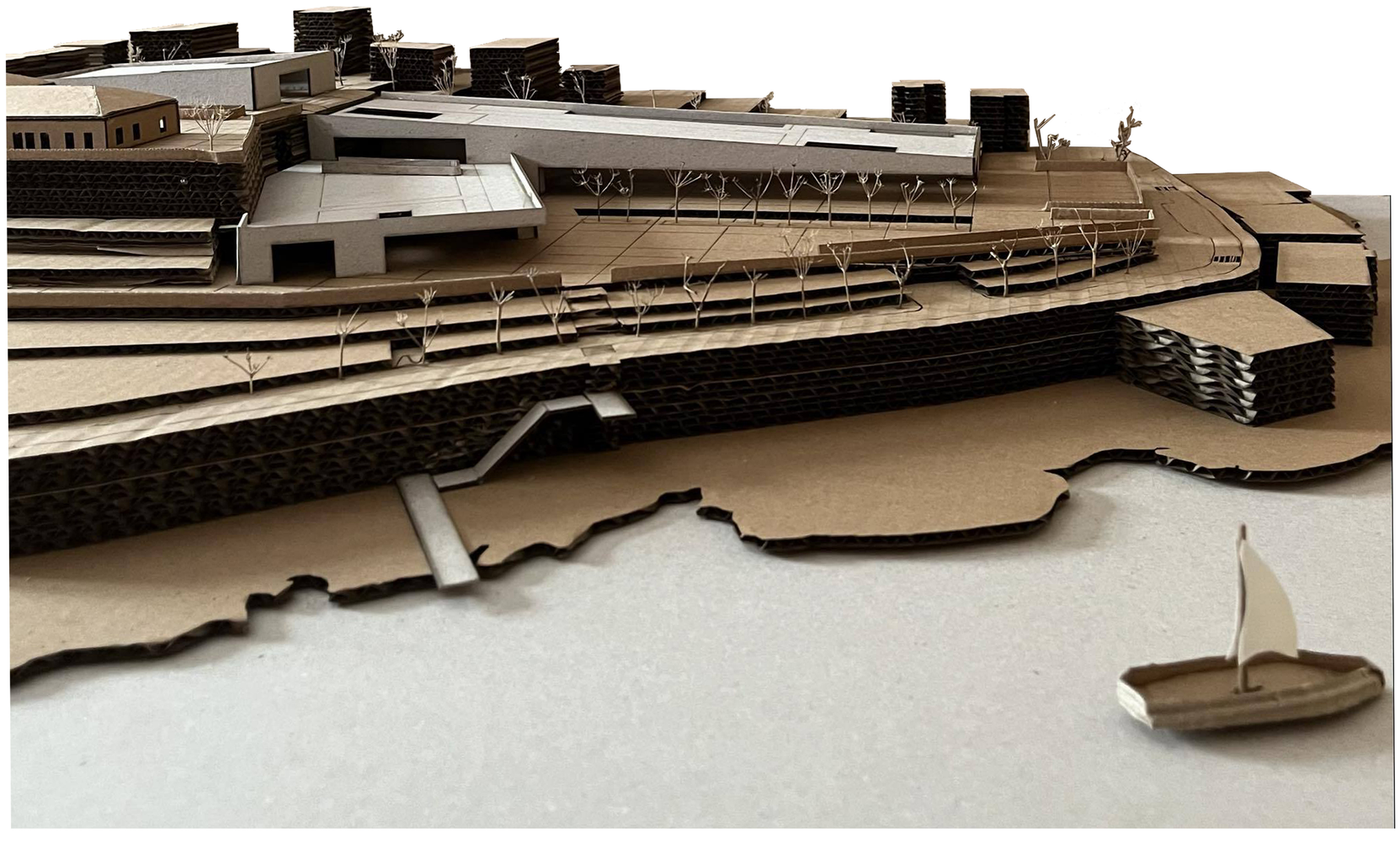

ΦΩΤΟΓΡΑΦΙΕΣ ΜΑΚΕΤΑΣ ΕΡΓΑΣΙΑΣ ΚΑΙ ΤΕΛΙΚΗΣ