

ΠΟΛΥΤΕΧΝΕΙΟ ΚΡΗΤΗΣ | ΣΧΟΛΗ ΑΡΧΙΤΕΚΤΟΝΩΝ ΜΗΧΑΝΙΚΩΝ | ΟΚΤΩΒΡΙΟΣ 2023

ΕΝΑΡΜΟΝΙΖΟΝΤΑΣ ΤΟΝ ΧΩΡΟ ΜΕ ΤΗΝ ΑΝΑΓΚΗ:  
ΣΧΕΔΙΑΣΜΟΣ ΚΕΝΤΡΟΥ ΥΠΟΣΤΗΡΙΞΗΣ ΓΥΝΑΙΚΩΝ ΣΤΗΝ ΧΑΛΕΠΑ ΧΑΝΙΩΝ

ΕΠΙΜΕΛΕΙΑ: ΘΕΚΛΑ ΧΑΤΖΗΝΙΚΟΛΗ | ΕΠΙΒΛΕΠΩΝ ΚΑΘΗΓΗΤΗΣ: ΣΚΟΥΤΕΛΗΣ ΝΙΚΟΛΑΟΣ



ΑΝΑΛΥΣΗ ΠΕΡΙΟΧΗΣ



Η δημιουργία ενός κέντρου υποστήριξης γυναικών στην περιοχή της Χαλέπας στο Χανιά αντιπροσωπεύει ένα σημαντικό βήμα προς την προαγωγή της ασφάλειας και της ευημερίας των γυναικών στην τοπική αλλά και την ευρύτερη κοινότητα. Βασικές υπηρεσίες που περιλαμβάνονται στην πρόταση είναι η συμβουλευτική, η εκπαίδευση και η αποκατάσταση, με το κέντρο να στοχεύει σε μια καθολική προσέγγιση για την παροχή υποστήριξης και ανάκαμψης των γυναικών.

Εξαιρετικά σημαντικό είναι το γεγονός ότι το κέντρο βρίσκεται στην πλατεία του δημοτικού γηροκομείου και της εκκλησίας. Αυτή η στρατηγική τοποθεσία ενισχύει την αίσθηση ασφάλειας για τις γυναίκες, προσφέροντας έναν χώρο όπου μπορούν να αισθανονται προστατευμένες. Επιπλέον, ενισχύεται το αίσθημα της κοινότητας, καθώς η παρουσία του γηροκομείου και της εκκλησίας συνδημιουργούν έναν χώρο όπου οι γυναίκες μπορούν να αλληλοεπιδρούν, να μοιράζονται εμπειρίες, να αναζητούν συμπαράσταση και να συμπάσχουν με την τοπική κοινότητα.



Πρόκειται για διώροφο, λιθόκτιστο κτίσμα με τοιχοποιία πάχους 50 εκ. και ξύλινο δάπεδο. Η είσοδος βρίσκεται στην ανατολική όψη του κτηρίου η οποία οδηγεί σε χολ (καθήμερινό), το οποίο βρίσκεται ανάμεσα σε 2 δωμάτια. Στο ισόγειο σώζονται μόνο τα δάπεδα των χώρων που ολοκληρώθηκαν κατά τη β' φάση, και γενικότερα, σώζονται τα επιχρίσματα στο εσωτερικό.



ΓΛΥΠΤΙΚΗ ΤΟΥ ΕΔΑΦΟΥΣ

Η περιοχή μελέτης έχει ομαλή υψομετρική κατανομή μέχρι το νότιο άκρο της, όπου το έδαφος κλίνει εντονότερα προς την ακτή. Παρά το γεγονός ότι πρόκειται για μια παραλιακή περιοχή, η πρόσβαση στην ακτή είναι δύσκολη λόγω του βραχώδους μετώπου και του έντονου ανάγλυφου με τις σχετικά μεγάλες υψομετρικές διαφορές.



Η περιοχή μελέτης βρίσκεται στην Χαλέπα και περικλείεται από τις οδούς Πλοιάρχων 1866 και Τρομαρίσσης. Η κατοίκηση αποτελεί την επικρατέστερη χρήση με διάσπαρτους χώρους εστίασης και ορισμένα πολιτιστικά κέντρα. Το τοπικό εμπόριο και τα καταστήματα εμπλέκονται στα στενά της γειτονιάς, ωστόσο το σημείο επέμβασης απέχει από αυτά. Παράλληλα, εκεί συναντάται πληθώρα εγκαταλελειμμένων κελυφών που προσδίδουν μια ιδιαίτερη φυσιογνωμία στο αστικό τοπίο.



Φθорές υφιστάμενης κατάστασης:  
Η κατασκευή είναι ερειπίωδης δεδομένης της εκτεταμένης διάβρωσης που παρατηρείται στο σύνολό της. Οι ενδείξεις αυτές δικαιολογούνται λόγω της τοποθεσίας της κατασκευής, του προσανατολισμού, και των κλιματολογικών συνθηκών που επικρατούν στην περιοχή. Επιπλέον, παρατηρείται κατάρρευση σε διάφορα μέρη του κτηρίου και των οστεώνων, ενώ σε πολλά σημεία είναι εμφανής και η κατάρρευση της τοιχοποιίας με την αποδιοργάνωση της λιθοδομής. Γενικότερα, σε μεγάλο μέρος της τοιχοποιίας παρατηρείται έντονη βιολογική διάβρωση

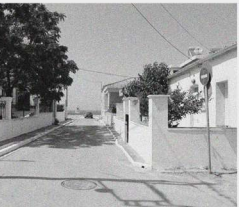
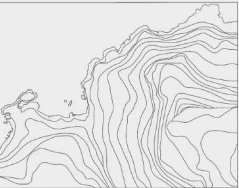

Τα ποσοστά κακοποίησης γυναικών στην Ελλάδα είναι αρκετά υψηλά με μια έρευνα του Ελληνικού Μεσογειακού Πανεπιστημίου (ΕΛΜΕΠΑ) να δείχνει ότι το 42% των γυναικών στην Κρήτη έχουν υποστεί κάποια μορφή κακοποίησης. \_Το πρώτο 10μην του 2021, 7.809 γυναίκες κάλεσαν τη Γραμμή SOS.

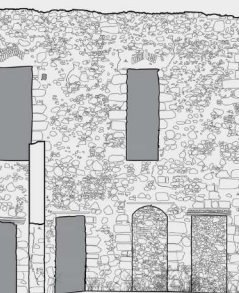
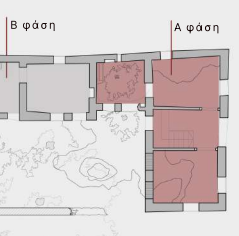

Κλείσιμο 2 ανοιγμάτων κατά τη β φάση

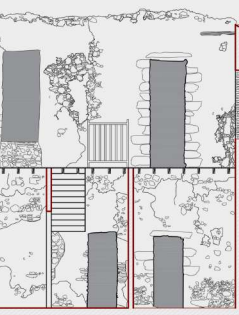



ΕΝΑΡΜΟΝΙΖΟΝΤΑΣ ΤΟΝ ΧΩΡΟ ΜΕ ΤΗΝ ΑΝΑΓΚΗ:  
ΣΧΕΔΙΑΣΜΟΣ ΚΕΝΤΡΟΥ ΥΠΟΣΤΗΡΙΞΗΣ ΓΥΝΑΙΚΩΝ ΣΤΗΝ ΧΑΛΕΠΑ ΧΑΝΙΩΝ

ΕΠΙΜΕΛΕΙΑ: ΘΕΚΛΑ ΧΑΤΖΗΝΙΚΟΛΗ | ΕΠΙΒΛΕΠΩΝ ΚΑΘΗΓΗΤΗΣ: ΣΚΟΥΤΕΛΗΣ ΝΙΚΟΛΑΟΣ







ΚΑΤΩΦΗ ΙΣΟΓΕΙΟΥ  
ΚΛ. 1: 200

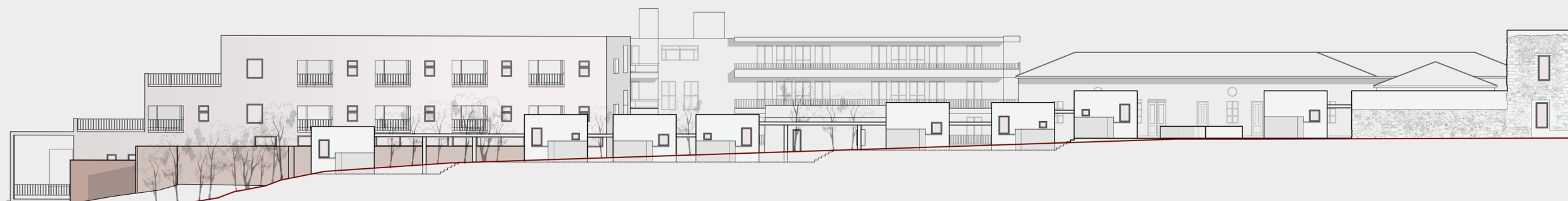
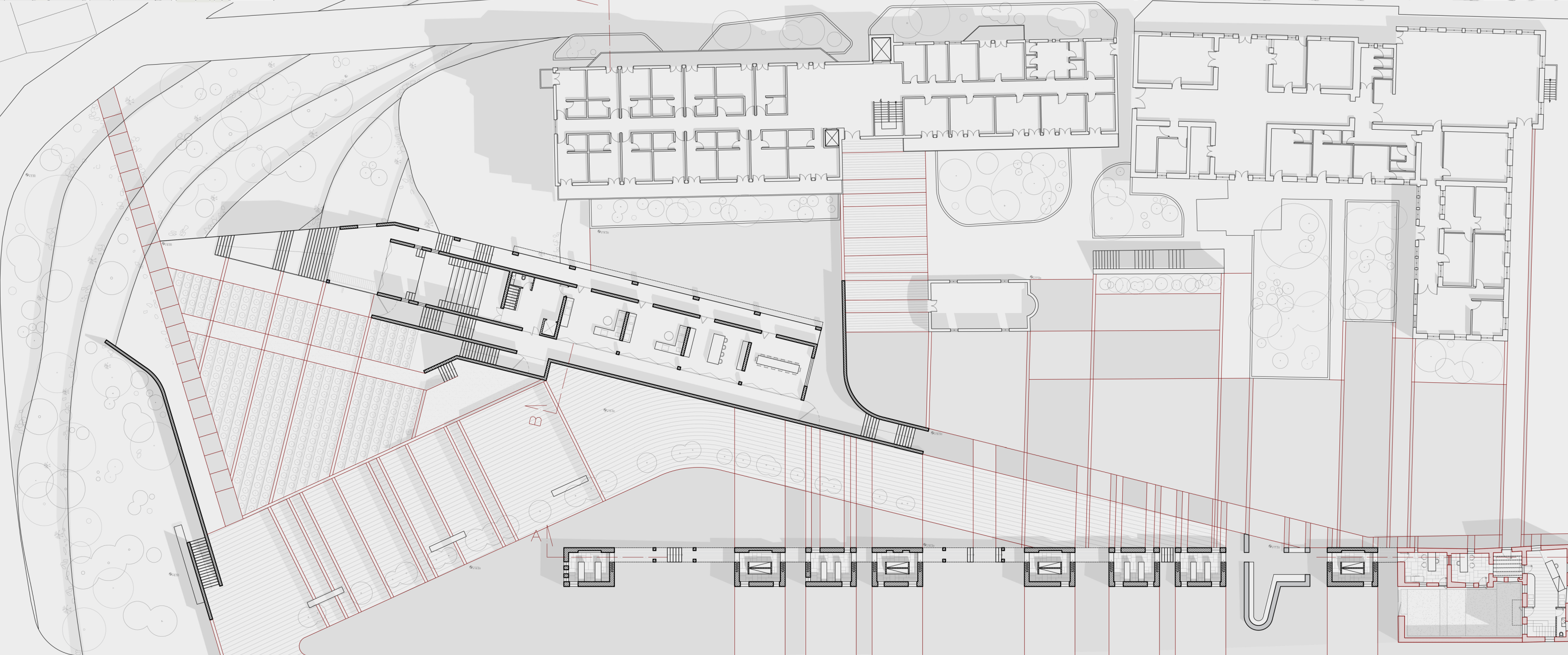
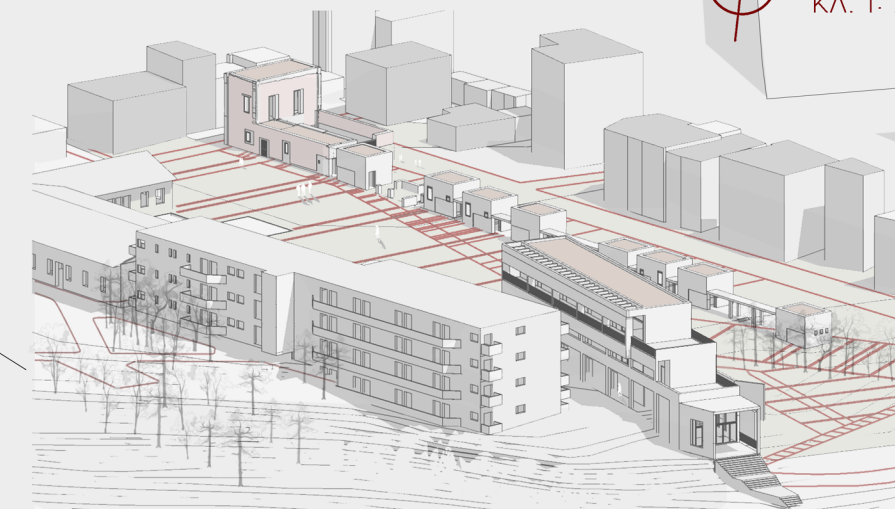
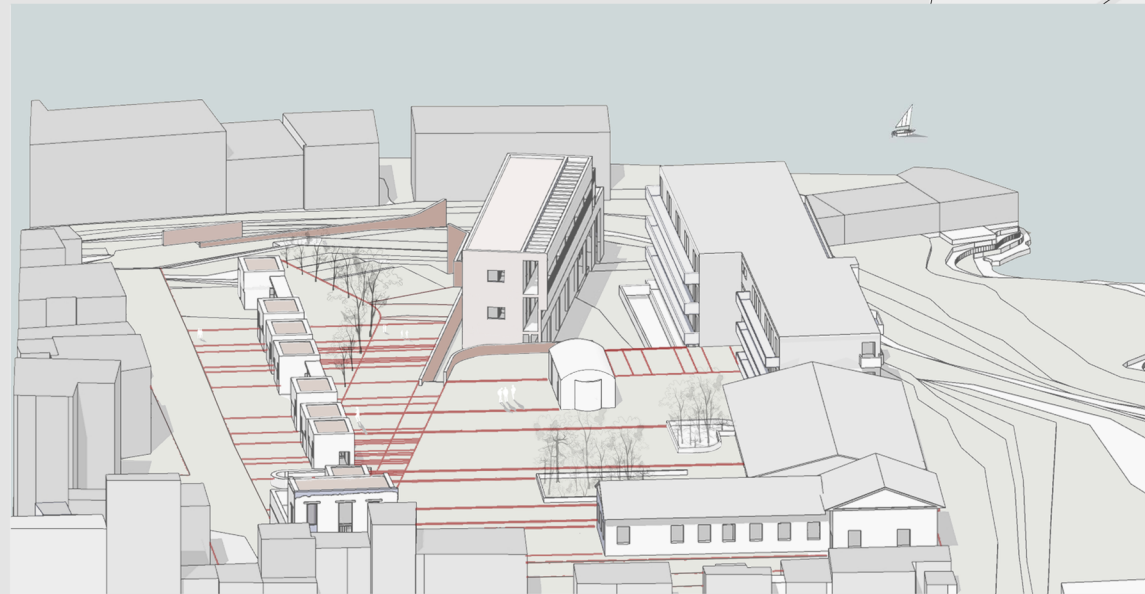

ΝΟΤΙΑ ΟΨΗ





ΑΠΟΤΥΠΩΣΗ ΚΑΙ ΑΠΟΚΑΤΑΣΤΑΣΗ  
ΚΛ. 1: 100

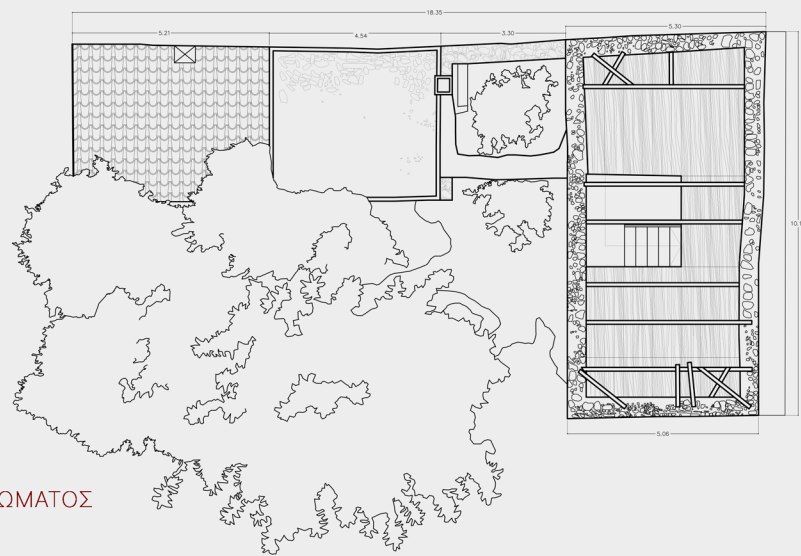

ΥΦΙΣΤΑΜΕΝΗ ΚΑΤΑΣΤΑΣΗ ΔΩΜΑΤΟΣ

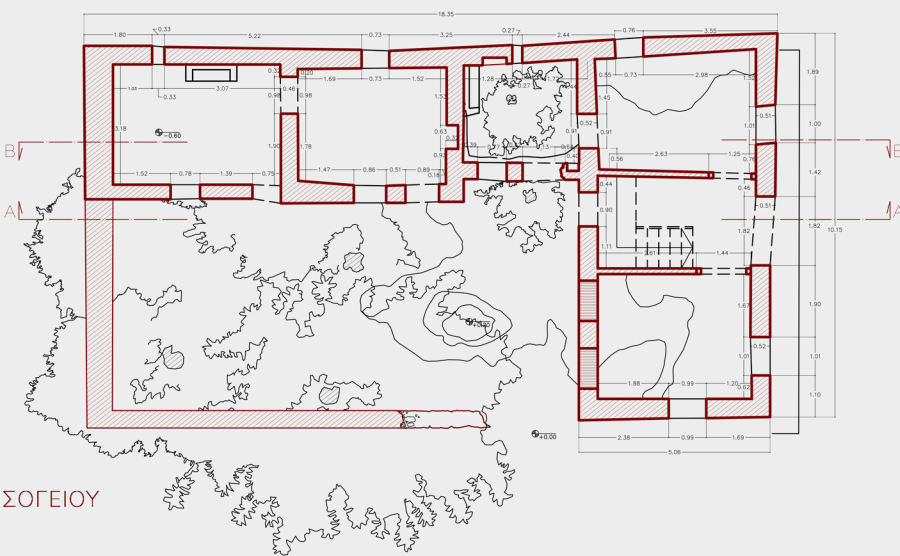

ΥΦΙΣΤΑΜΕΝΗ ΚΑΤΟΨΗ ΙΣΟΓΕΙΟΥ

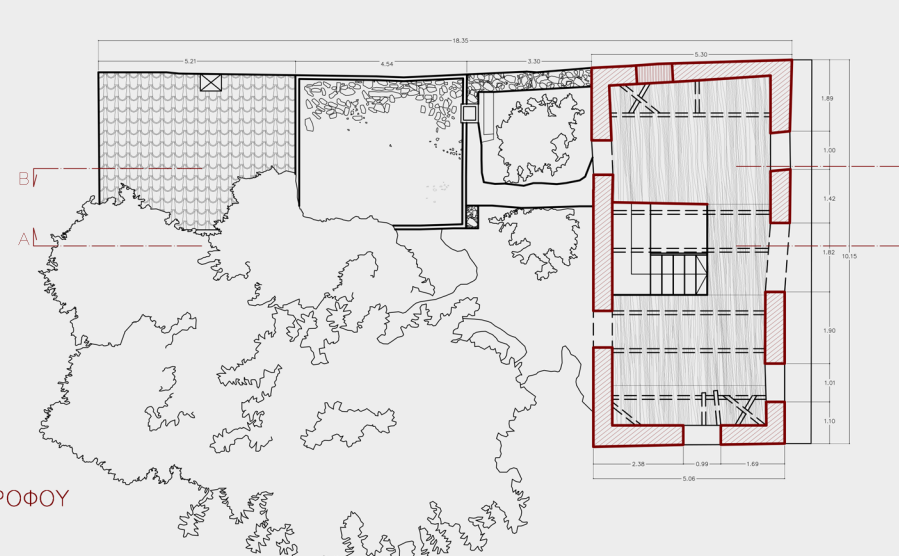

ΥΦΙΣΤΑΜΕΝΗ ΚΑΤΟΨΗ ΟΡΟΦΟΥ

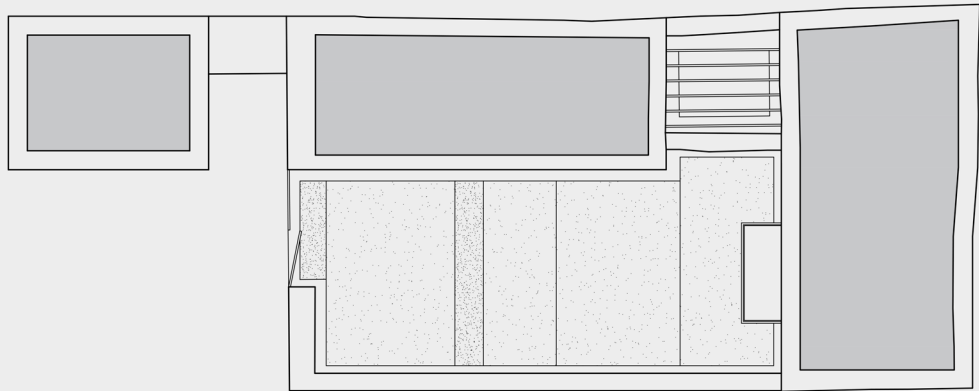

ΠΡΟΤΕΙΝΟΜΕΝΗ ΚΑΤΑΣΤΑΣΗ ΔΩΜΑΤΟΣ

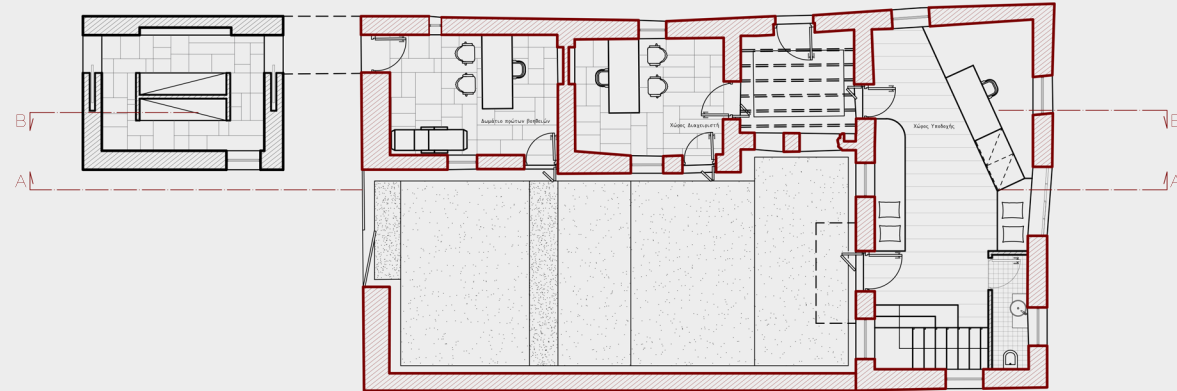

ΠΡΟΤΕΙΝΟΜΕΝΗ ΚΑΤΟΨΗ ΙΣΟΓΕΙΟΥ

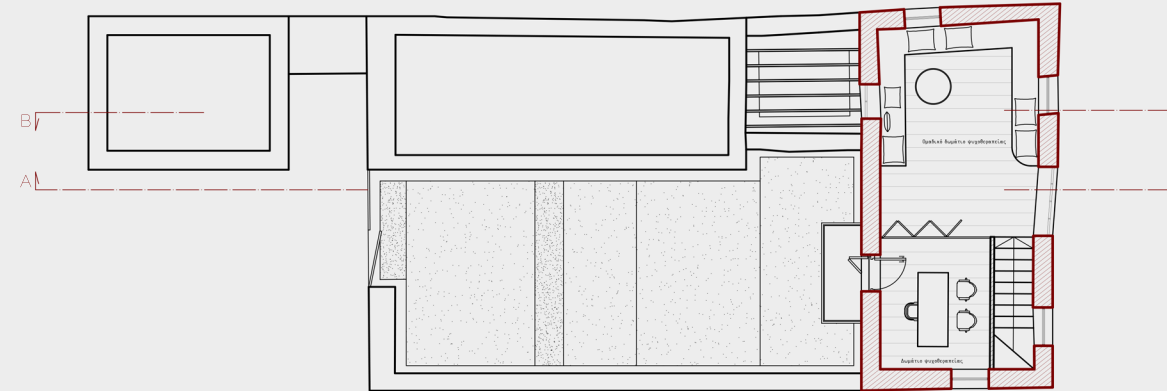

ΠΡΟΤΕΙΝΟΜΕΝΗ ΚΑΤΟΨΗ ΟΡΟΦΟΥ

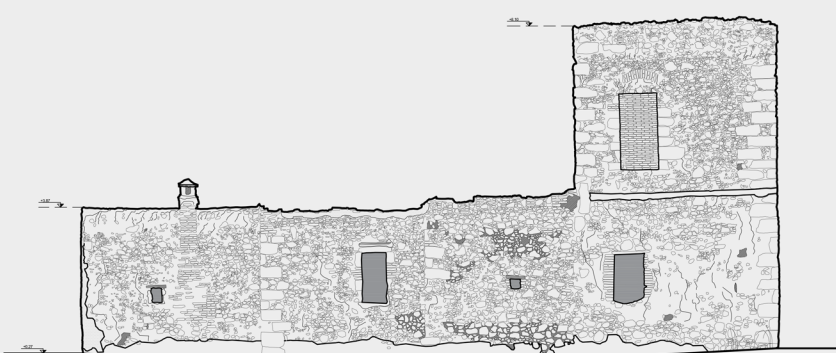

ΥΦΙΣΤΑΜΕΝΗ ΒΟΡΕΙΑ ΟΨΗ



ΥΦΙΣΤΑΜΕΝΗ ΝΟΤΙΑ ΟΨΗ

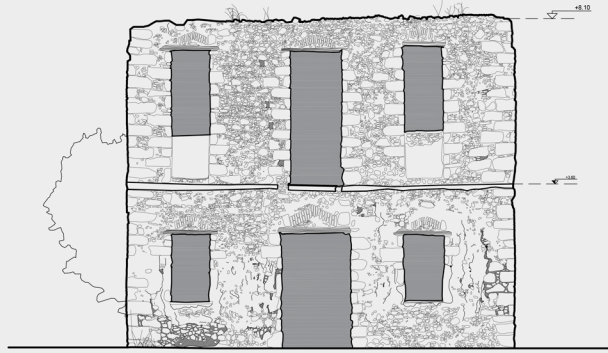

ΥΦΙΣΤΑΜΕΝΗ ΑΝΑΤΟΛΙΚΗ ΟΨΗ

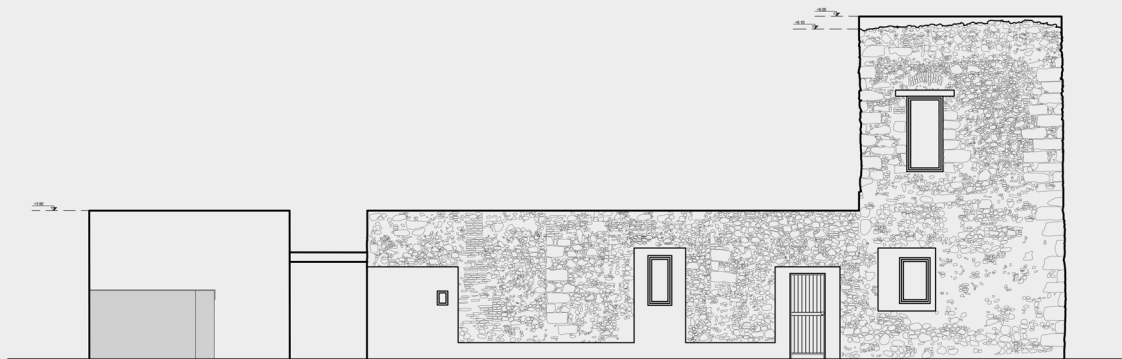

ΠΡΟΤΕΙΝΟΜΕΝΗ ΒΟΡΕΙΑ ΟΨΗ



ΠΡΟΤΕΙΝΟΜΕΝΗ ΝΟΤΙΑ ΟΨΗ

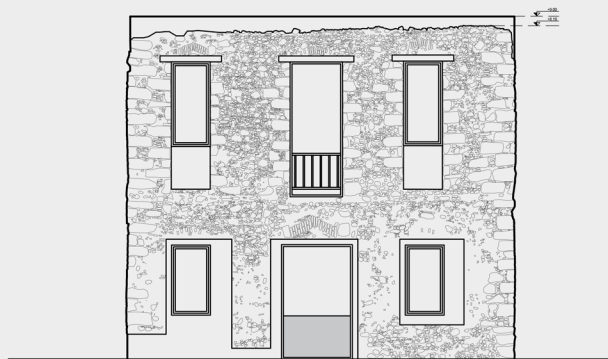

ΠΡΟΤΕΙΝΟΜΕΝΗ ΑΝΑΤΟΛΙΚΗ ΟΨΗ



ΑΠΟΤΥΠΩΣΗ ΚΑΙ ΑΠΟΚΑΤΑΣΤΑΣΗ  
ΚΛ. 1: 100



ΥΦΙΣΤΑΜΕΝΗ ΤΟΜΗ Β - Β

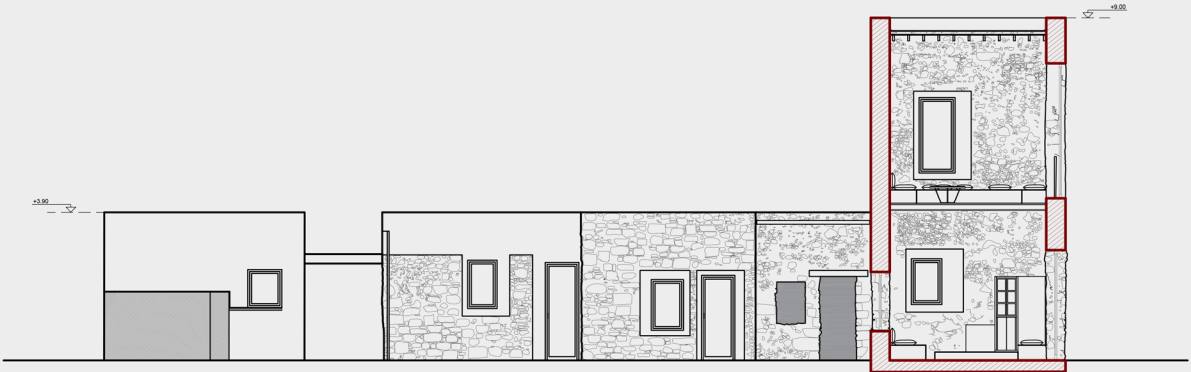

ΠΡΟΤΕΙΝΟΜΕΝΗ ΤΟΜΗ Β - Β

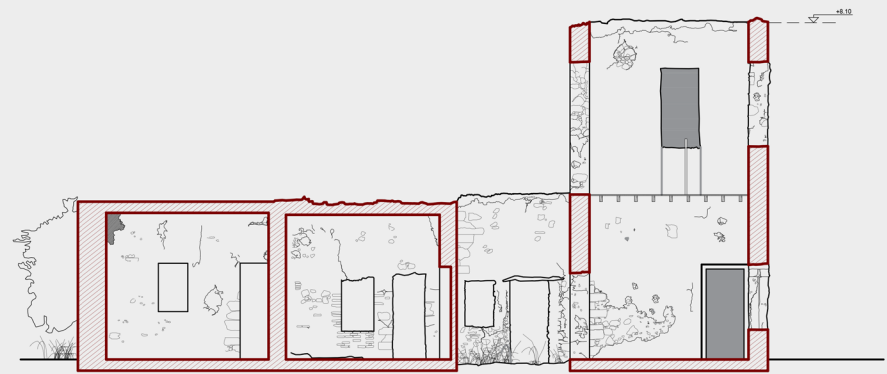

ΥΦΙΣΤΑΜΕΝΗ ΤΟΜΗ Α - Α

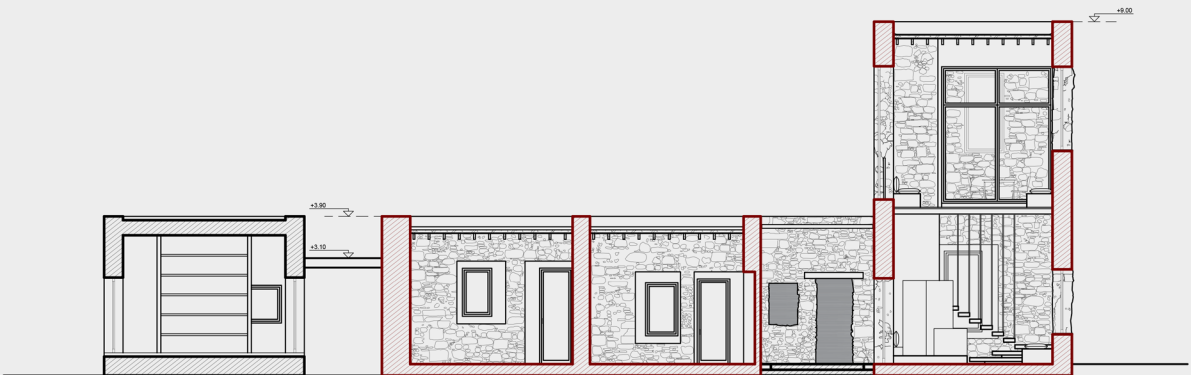

ΠΡΟΤΕΙΝΟΜΕΝΗ ΤΟΜΗ Α - Α

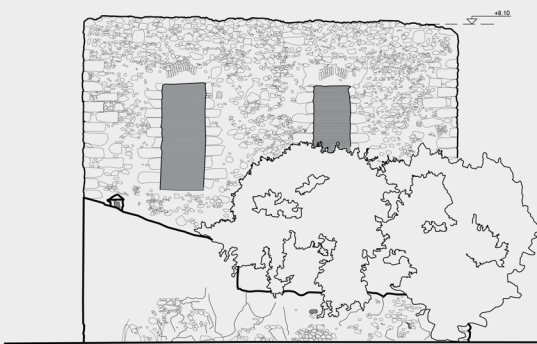

ΥΦΙΣΤΑΜΕΝΗ ΔΥΤΙΚΗ ΟΨΗ



ΠΡΟΤΕΙΝΟΜΕΝΗ ΔΥΤΙΚΗ ΟΨΗ

ΑΞΟΝΟΜΕΤΡΙΚΗ ΕΚΡΕΗ

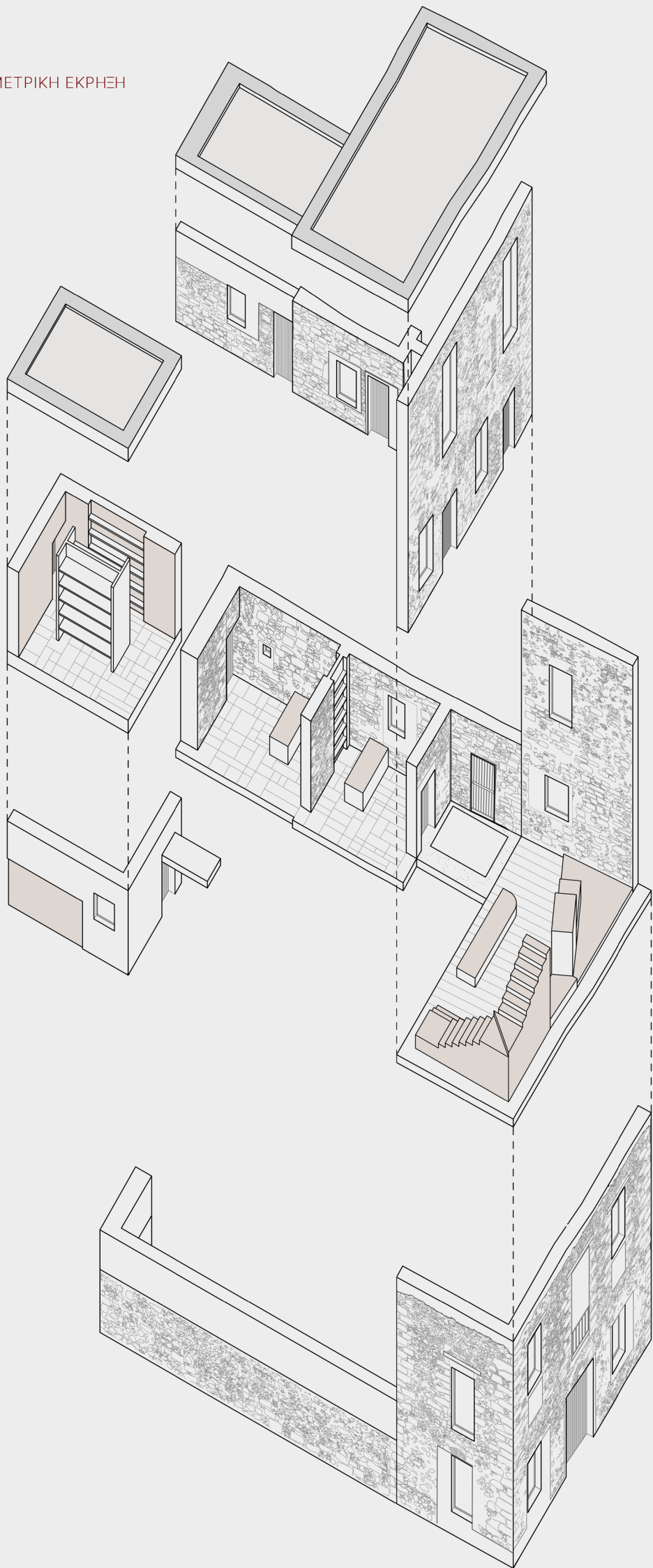



ΚΑΤΩΨΗ ΙΣΟΓΕΙΟΥ

ΚΑΤΩΨΗ ΟΡΟΦΟΥ Α

ΚΑΤΩΨΗ ΟΡΟΦΟΥ Β

ΑΞΟΝΟΜΕΤΡΙΚΟ ΣΕ ΕΚΡΗΞΗ





ΚΕΝΤΡΟ ΦΙΛΟΞΕΝΙΑΣ  
ΚΛ. 1: 150

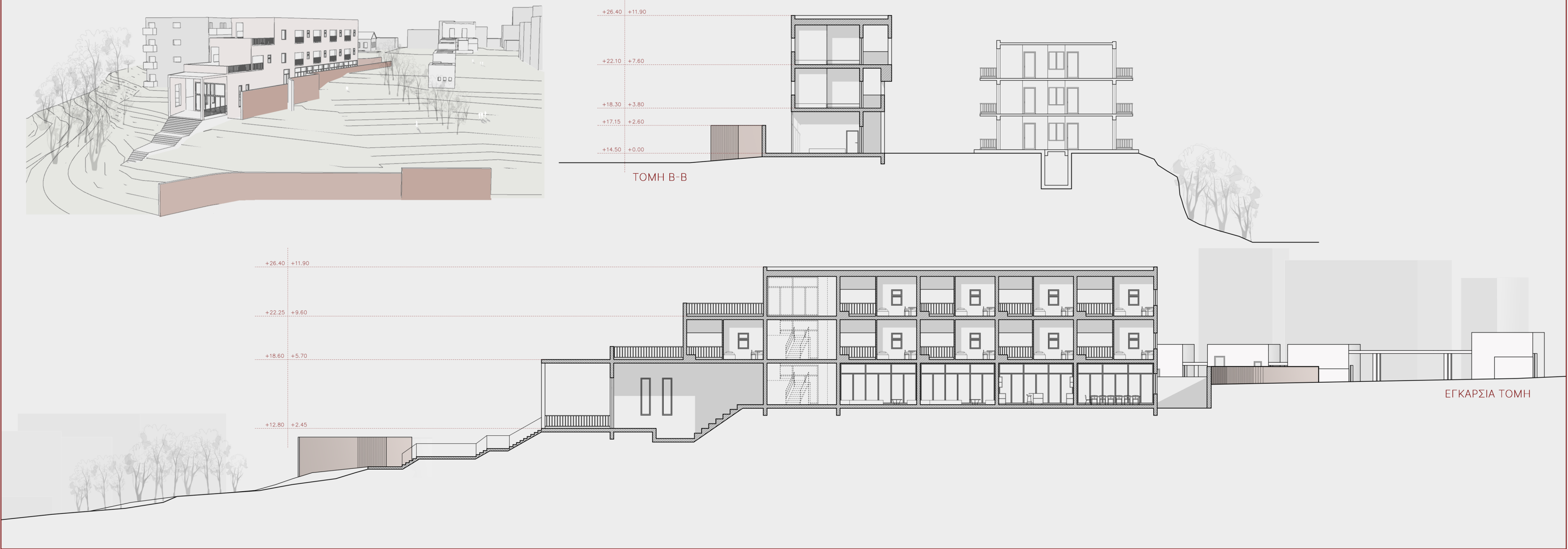

ΑΓΟΡΑ  
ΚΛ. 1: 200

