

Χάρτης Λάρνακας

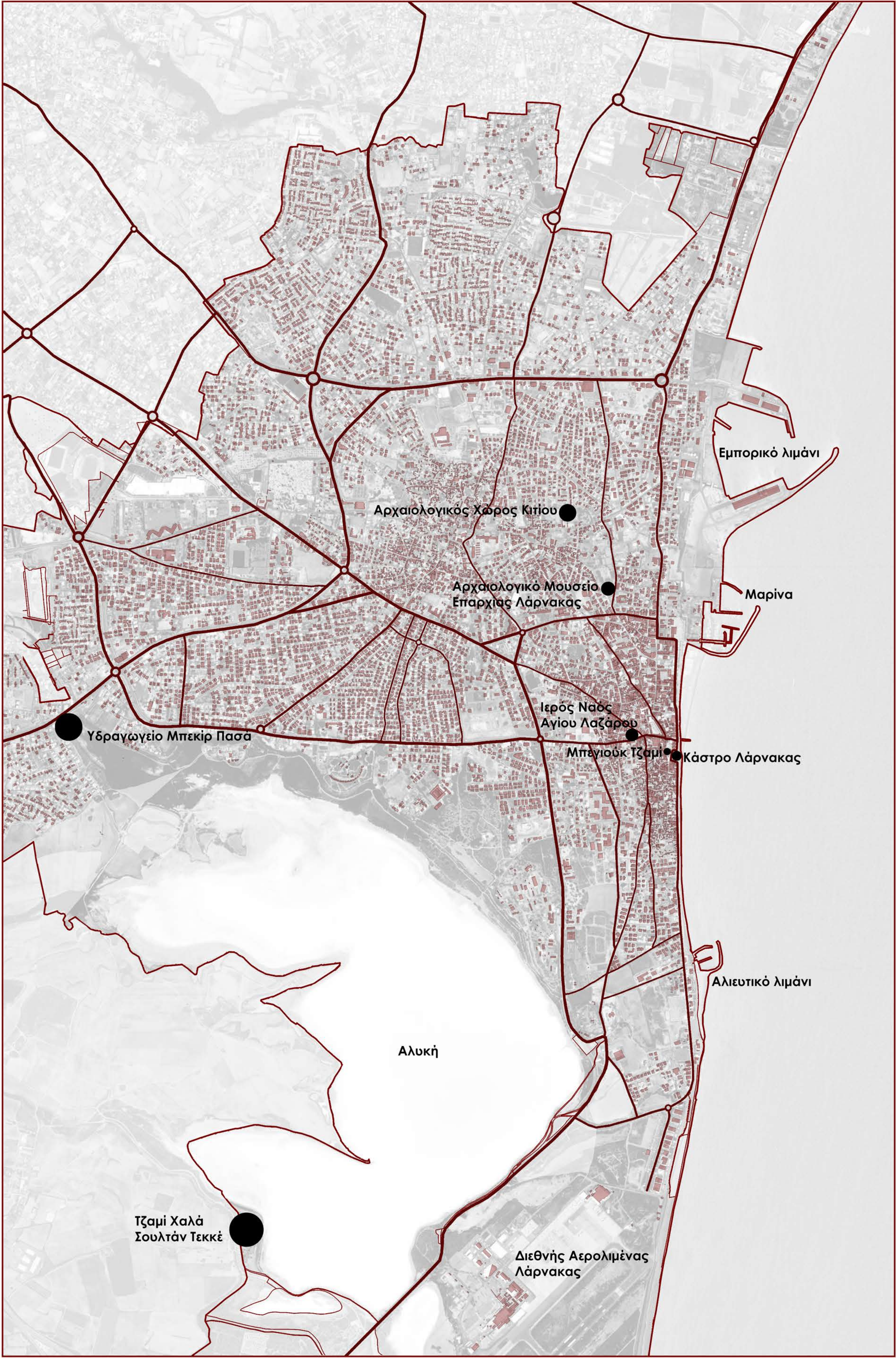

Ιστορικό πλαίσιο Λάρνακας



2000 - 1400 π.Χ.

- Οικοδομήθηκε ο **αρχαίος οικισμός Κίτιον** με τη μορφή της **πόλης-λιμάνι** για την καλύτερη εξυπηρέτηση των εμπορικών ανταλλαγών και την εξαγωγή χαλκού σε άλλους πολιτισμούς. Ο οικισμός ανοικοδομείται επανειλημμένα για 4000 έτη.

1400 π.Χ - 330 μ.Χ

- Εγκαταστάθηκαν οι Μυκηναίοι στο Κίτιο, στις αρχές του 13ου αι. π.Χ. Η **πόλη του Κίτιου** αποκτά **πληνθόκτιστα τείχη και αργότερα τα Κυκλώπεια τείχη**, σύμφωνα με τα ελληνικά πρότυπα των Μυκηναίων.
- Το 900 π.Χ. το Κίτιο αποικήθηκε απο τους Φοίνικες.
- Η κυριαρχία από τους Φοίνικες διήρκησε μέχρι το **312 π.Χ. όπου καταλαμβάνει την πόλη ο Πτολεμαίος Α΄** (διάδοχος του μέγα Αλέξανδρου) και καταστρέφει όλα τα έργα (τείχη και ναούς)που ήταν αφιερωμένα στους Φοίνικες.

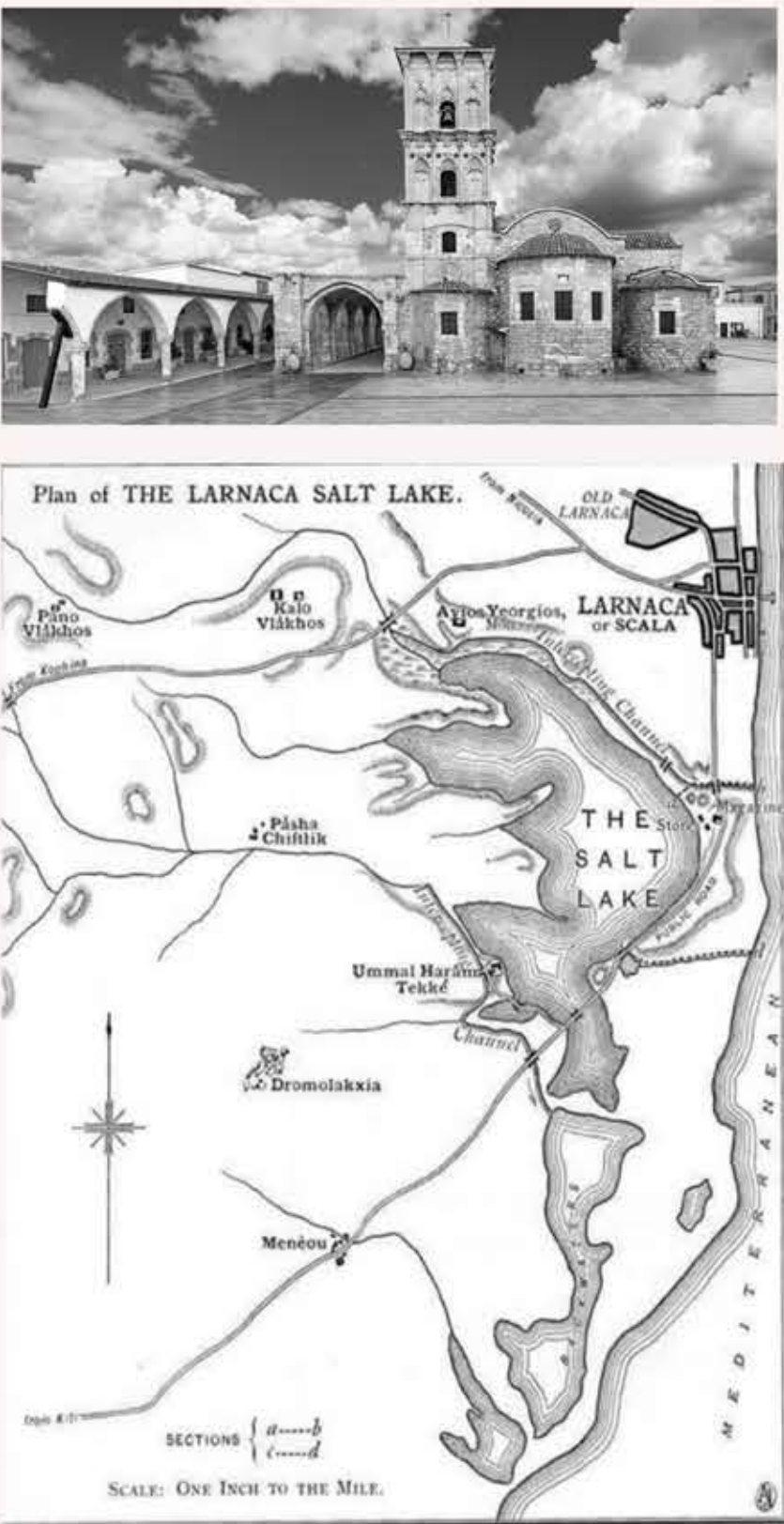

330 - 1185 μ.Χ. [Βυζαντινή περίοδος]

- Η Κύπρος είχε περιληφθεί στο Ανατολικό Ρωμαϊκό κράτος(Βυζαντινό) από το 330 μ.Χ. μέχρι το 1185 μ.Χ.. Κατα τον **1ο αι. μ.Χ. το Κίτιο αρχίζει να εκχριστιανίζεται** καθώς ο Αγ. Λάζαρος (φίλος του Χριστού)είχε γίνει ο πρώτος Επίσκοπος της πόλης. Μετά από την ανάστασή του από τον Χριστό έρχεται στο Κίτιο όπου ζει μέχρι το θάνατό του. Ο **Ιερός ναός του Αγ.Λαζάρου** κτίστηκε γύρω στο **900 μ.Χ.** όπου θεωρείται ότι πήρε το **όνομα της η πόλη** απο την πέτρινη σαρκοφάγο που βρέθηκε εκεί (**Λάρνακα =σαρκοφάγος**).
- Το 647 μ.Χ. γίνεται η πρώτη αραβική επίδρομή από τις ακτές του Κίτιου καθώς δεν υπήρχαν οχυρωματικά τείχη. **Δέχεται και δεύτερη επίδρομή από τους Άραβες αναγκάζοντας τον πληθυσμό να μεταφερθεί από τις ακτές της Λάρνακας σε απόσταση 1 - 2 χλμ.**
- Τον **9ο και 10ο αιώνα δημιουργείται σταδιακά οικισμός κοντά στη θάλασσα** καθώς υπάρχουν δυνατότητες για την ανάπτυξη εμπορικών συναλλαγών με γειτονικά εδάφη και ασφαλή αγκυροβόληση.

1192 - 1570 [Φραγκοκρατία και Ενετοκρατία]

- Εκείνη την περίοδο η πόλη **ονομαζόταν Αλυκές** (Σάλινες) καθώς υπήρχε κοντά μια μεγάλη λίμνη-αλυκή. Οι Φράγκοι και οι Ενετοί έδωσαν έμφαση στην **εκμετάλλευση των φυσικών πόρων και στα φυσικά λιμάνια**, συνεπώς δεν παρατηρείται ιδιαίτερη ανάπτυξη στην πόλη.

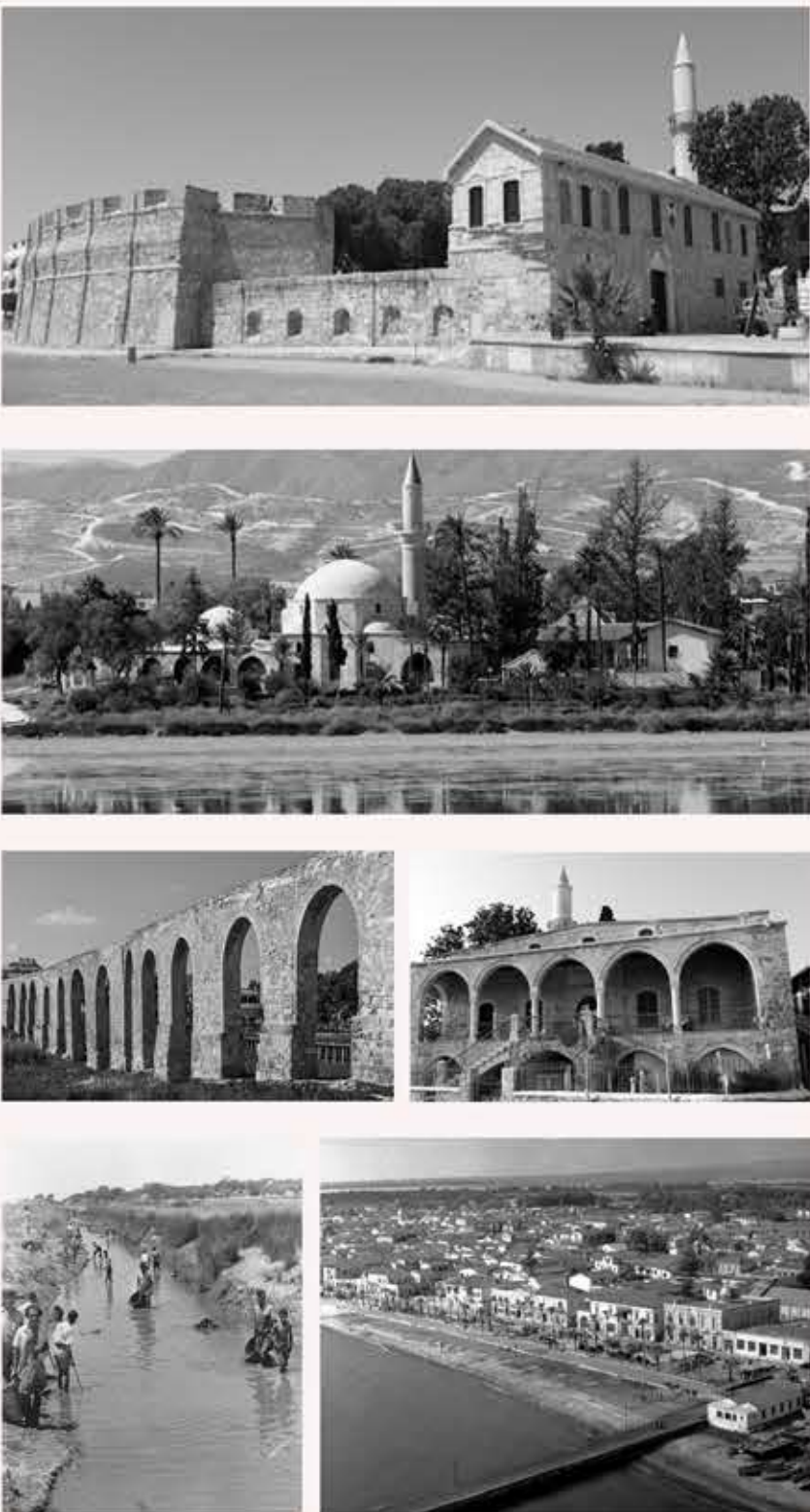

1570 - 1878 [Τουρκοκρατία]

- Κατά την **περίοδο της Τουρκοκρατίας** η Λάρνακα είχε **αναπτυχθεί οικονομικά**. Παρατηρείται ότι το **εμπορικό κέντρο** αναπτύσσεται στη **νότια οικιστική περιοχή**, παράλληλα με την ακτογραμμή και έχει την ονομασία “**Σκάλα**”. **Βόρεια και πιο κεντρικά βρίσκεται ο οικισμός της Λάρνακας**. Χαρακτηριστικό εκείνης της περιόδου είναι η **έλλειψη δημοσίων έργων** εκτός από τις περιπτώσεις του **Κάστρου** της Λάρνακας, τη δημιουργία δρόμου που ένωαν την πόλη της Λάρνακας με την πόλη της Λευκωσίας αλλά και τη δημιουργία **υδραγωγείου** που άφησε ως κατάλοιπα τις γνωστές Καμάρες.
- Μέχρι τις **αρχές του 18ου αιώνα οι οικισμοί της Λάρνακας και της Σκάλας είχαν τη μορφή χωριού και όχι πόλης**. Αυτό συμβαίνει γιατί τα σπίτια που οικοδομούσαν ήταν χαμηλά με ένα ή δύο πατώματα απο πλινθάρια, με στέγες επίπεδες.



1878 - 1960 [Αγγλοκρατία]

- Κατά τη περίοδο αυτή, η πόλη άρχισε να παρακαμάζει. Αναβαθμίστηκαν άλλα λιμάνια σε άλλες πόλεις του νησιού και έτσι έχασε τη σημασία της που είχε ως πόλη - λιμάνι.
- Οικοδομήθηκαν το πρώτο κυβερνητικό νοσοκομείο και οι εγκαταστάσεις κοινής ωφέλειας.

1960 [περίοδος ανεξαρτησίας] - Σήμερα

- Το **1960 η Κύπρος ανακηρύχθηκε ανεξάρτητο κράτος**.Υπήρχε σημαντική οικονομική ανάπτυξη τα πρώτα χρόνια της ανεξαρτησίας καθώς απόκτησε και διυλιστήριο πετρελαιοειδών στο βόρειο τμήμα του παραλιακού μετώπου της πόλης και το λιμάνι επαναλειτούργησε.
- Το **1964 άρχισε η ανταρσία των Τουρκοκυπρίων σταματώντας την ανάπτυξη της πόλης** μέχρι και το **1974 με την Τουρκική εισβολή όπου επέφερε τη διχοτόμηση του νησιού**.
- Η τουρκική εισβολή στο νησί αποτέλεσε σημαντική παράμετρο στη μετέπειτα πορεία της ιστορικής πολεοδομικής και οικονομικής ανάπτυξης της πόλης.
- Η **ραγδαία ανάπτυξη του πληθυσμού** είχε ως αποτέλεσμα τη δημιουργία **προσφυγικών οικισμών** με αποτέλεσμα τη **χωρική επέκταση** της πόλης.

Χάρτης του 1814

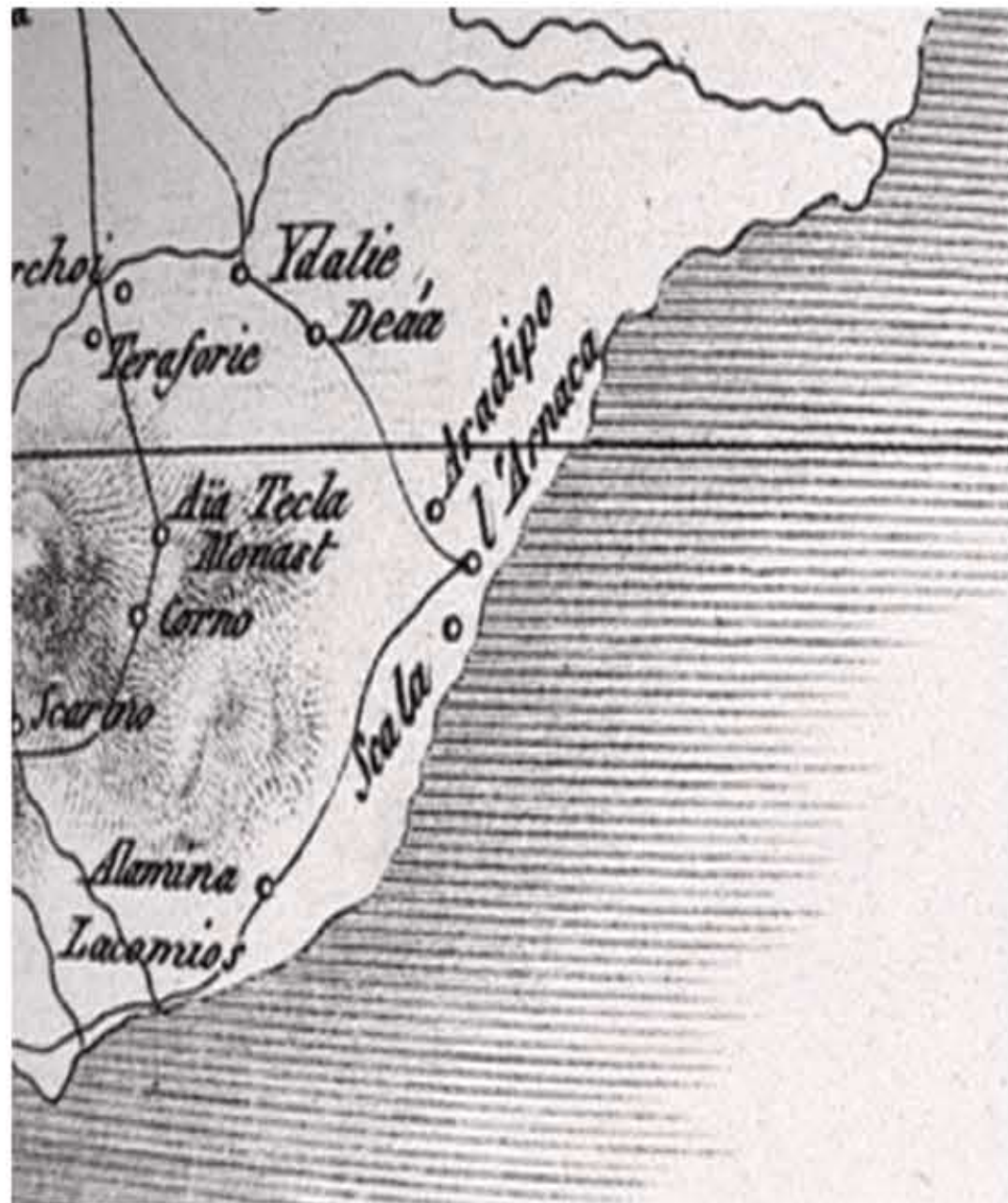

Χάρτης του 1878



- Στο χάρτη του 1814 σημειώνεται για πρώτη φορά η Σκάλα.
- Κατα την περίοδο της Τουρκοκρατίας, η Λάρνακα παρουσιάζεται διαχωρισμένη σε δυο συνοικίες, την παραλιακή Σκάλα και τη Λάρνακα στο εσωτερικό.

Χάρτης του 2023

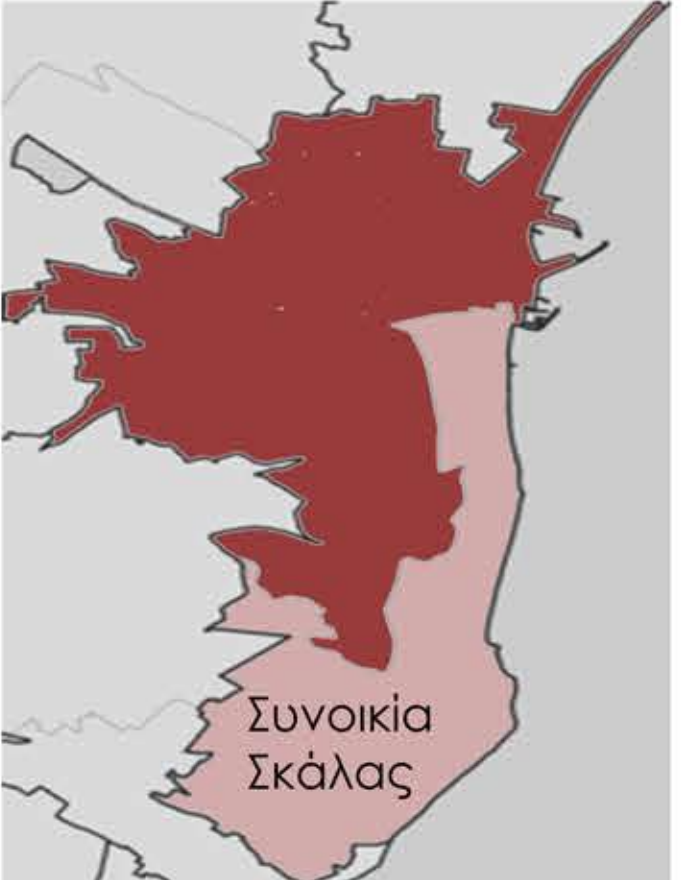

- Παρατηρείται ότι το νησί της Κύπρου στηρίζει αρκετά την οικονομία του μέσω των πανεπιστημίων. Υπάρχουν δύο δημόσια πανεπιστήμια (Πανεπιστήμιο Κύπρου στη Λευκωσία , Τεχνολογικό Πανεπιστήμιο Κύπρου στη Λεμεσό) και 11 ιδιωτικά .
- Στο Τεχνολογικό Πανεπιστήμιο Κύπρου στην πόλη της Λεμεσού, στεγάζεται ένα μικρό τμήμα Καλών Τεχνών, μικρής κλίμακας.
- Η πόλη της Λάρνακας δεν διαθέτει δημόσιο Πανεπιστήμιο ή Σχολές , που θα μπορούσαν να αναβαθμίσουν τον πολιτισμικό χαρακτήρα της πόλης όπως μια Σχολή Καλών Τεχνών

Διάγραμμα Χωροθέτησης Πανεπιστημίων



-Η πόλη της Λάρνακας δεν έχει ικανοποιητικούς ελεύθερους δημόσιους χώρους όπως πλατείες και πάρκα πρασίνου, πέρα από το παραλιακό μέτωπο που διαθέτει πεζόδρομο μαζί με ποδηλατόδρομο που αρχίζει από τη μαρίνα της πόλης μέχρι την παραλία Μακένζι.

-Η περιοχή μελέτης χωροθετείται 1,4 χλμ. από τον ιστορικό και εμπορικό πυρήνα της πόλης (15´ με τα πόδια) και 3,4 χλμ. από το κέντρο πόλης.

-Διαθέτει δυνατότητες για τη δημιουργία Σχολής Καλών Τεχνών καθώς διαθέτει παραλιακό μέτωπο, έχει χρήσεις αναψυχής και εστίασης, ραiah δόμηση και βρίσκεται σε κοντινή απόσταση από την πόλη.

Χάρτης ανάλυσης Λάρνακας

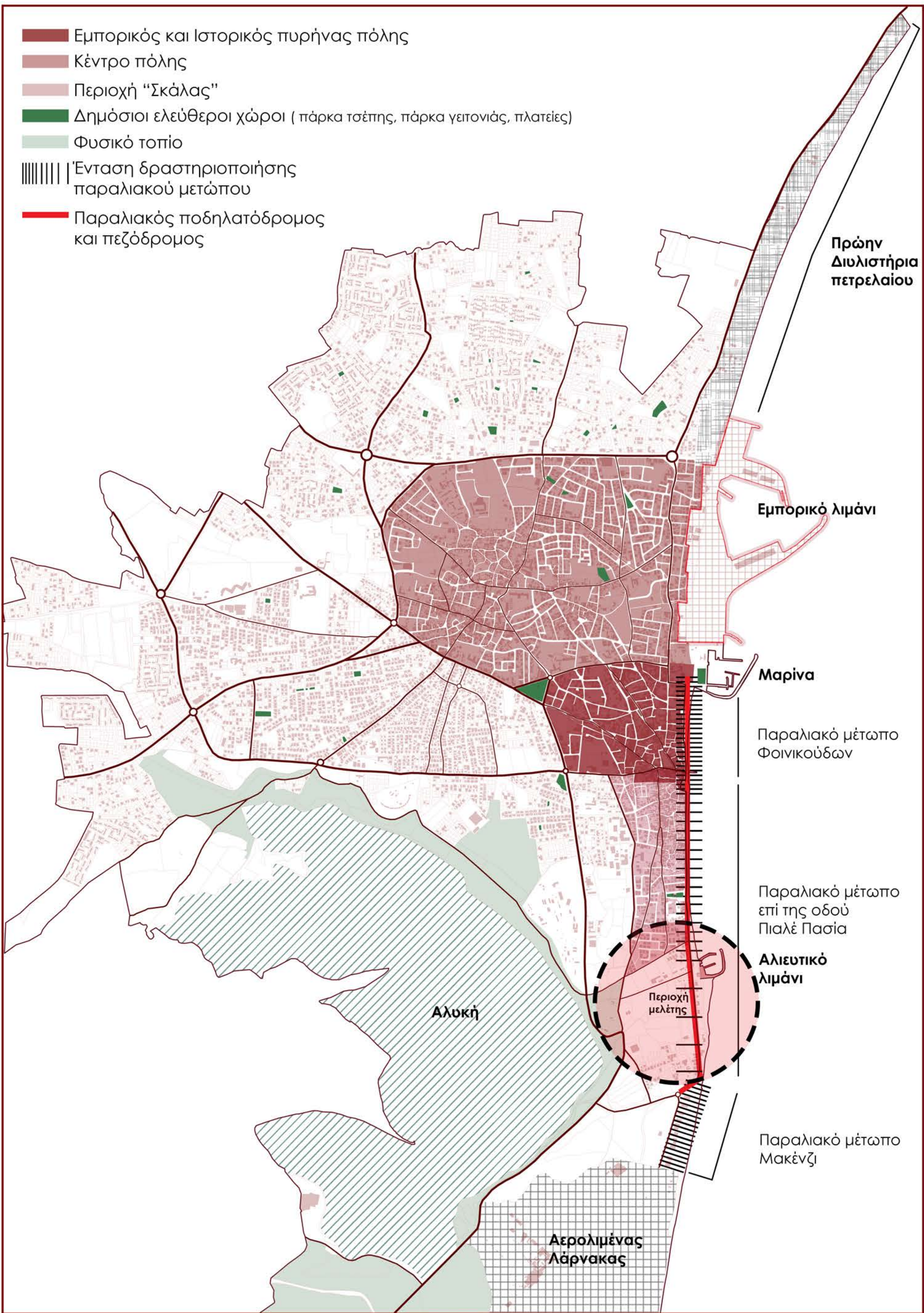

Σχέδιο Γενικής Διάταξης | κλίμακα 1 : 800



Σκίτσα προθέσεων

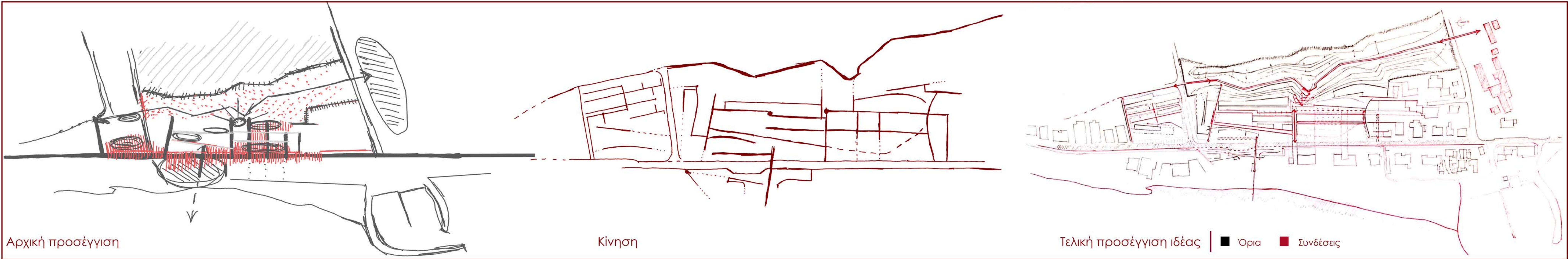

Αξονομετρικό διάγραμμα

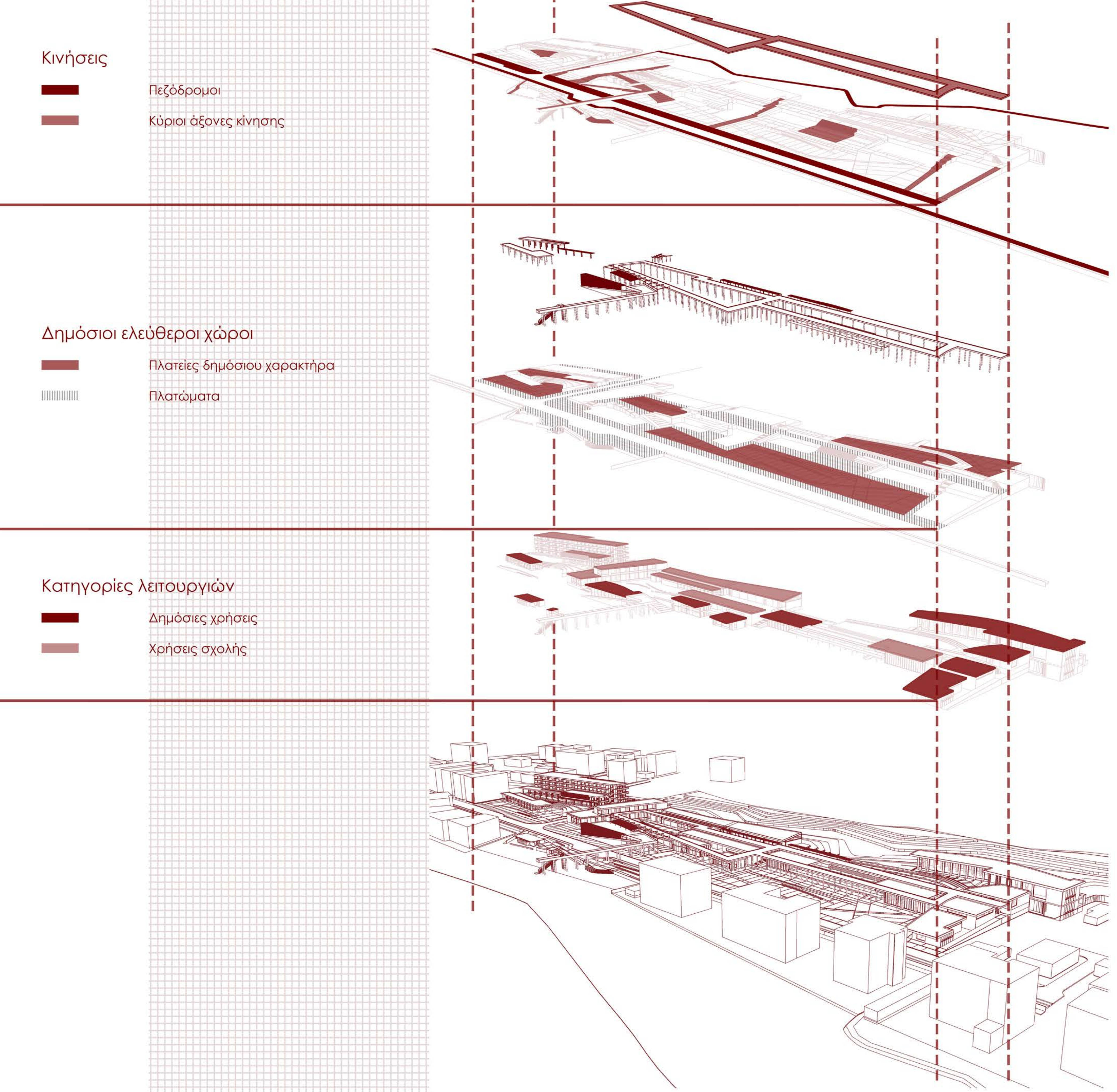

Διάγραμμα χρήσεων

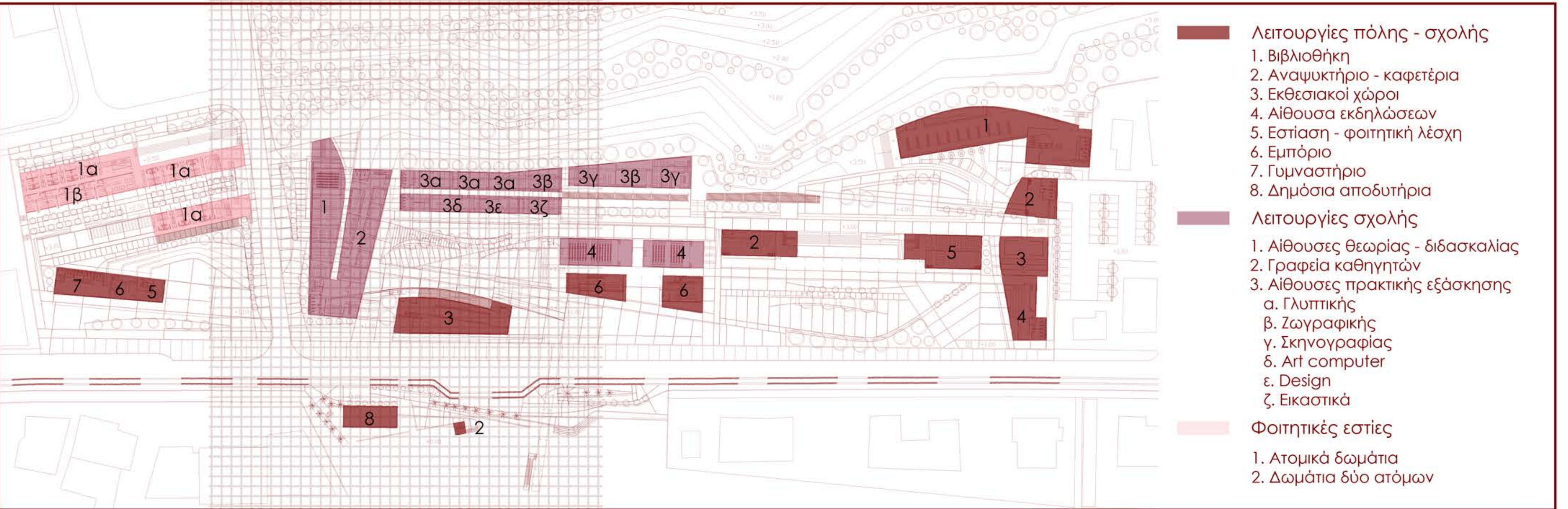

Κάτοψη στάθμης +2,50 | κλίμακα 1 : 400

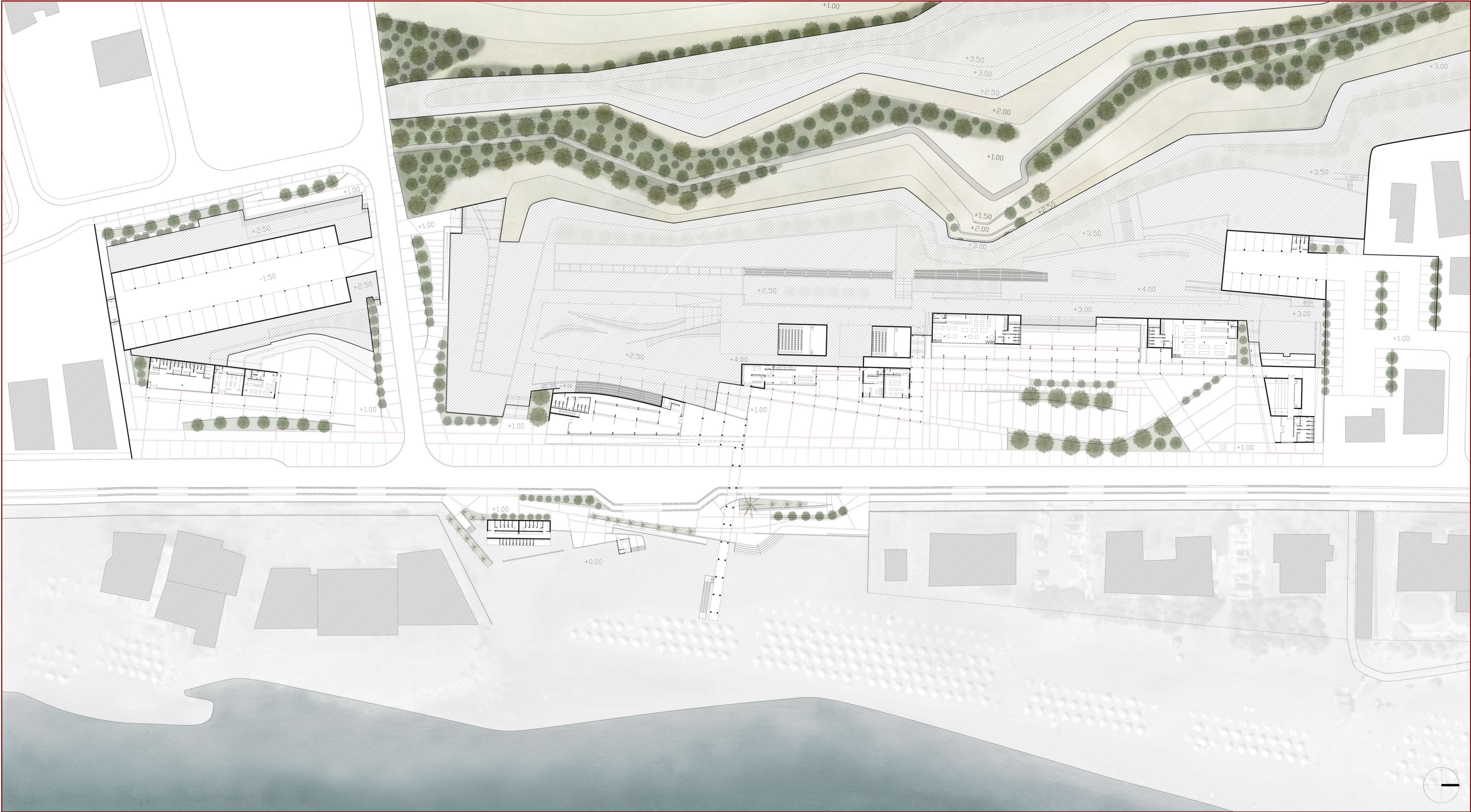

Ανατολική όψη | κλίμακα 1 : 250



Κάτοψη στάθμης +4,00 | κλίμακα 1 : 400



Δυτική όψη | κλίμακα 1 : 250



Κάτοψη στάθμης +7,50 | κλίμακα 1 : 400



Τομή Α - Α' | κλίμακα 1 : 250

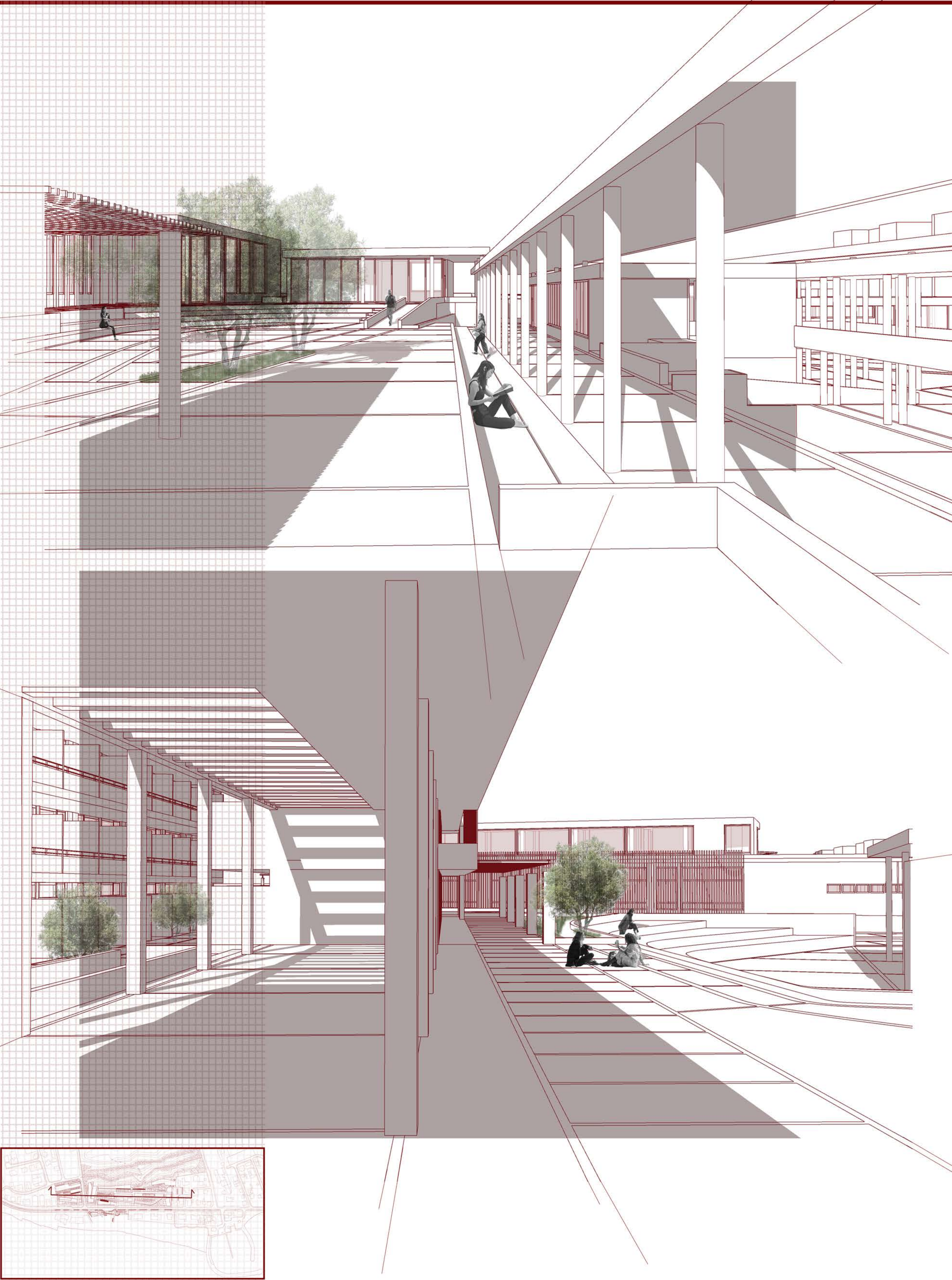


Τομή Β - Β' | κλίμακα 1 : 250

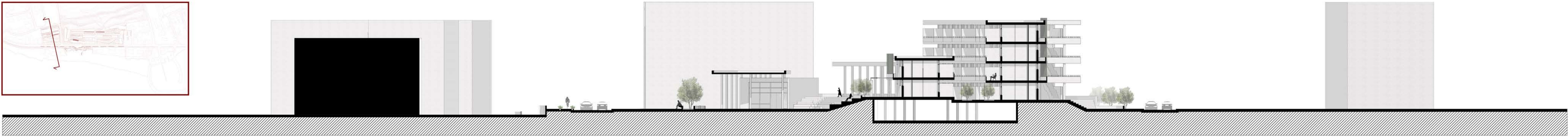

Τομή Γ - Γ' | κλίμακα 1 : 250

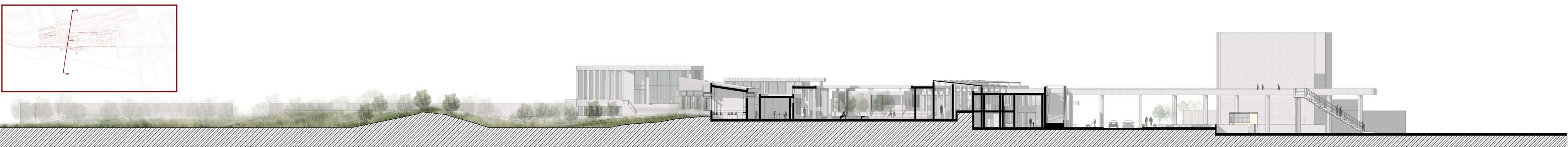

Τομή Δ - Δ' | κλίμακα 1 : 250

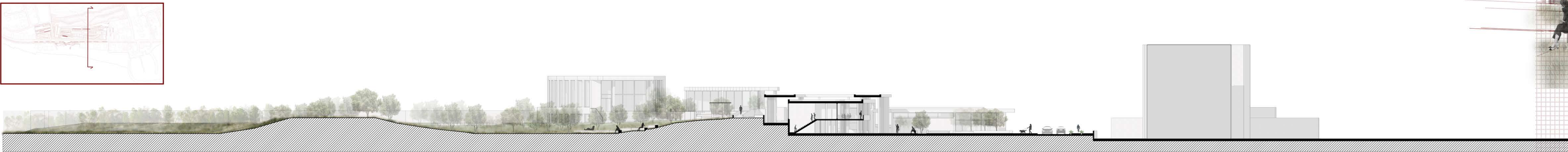

Τομή Ε - Ε' | κλίμακα 1 : 250

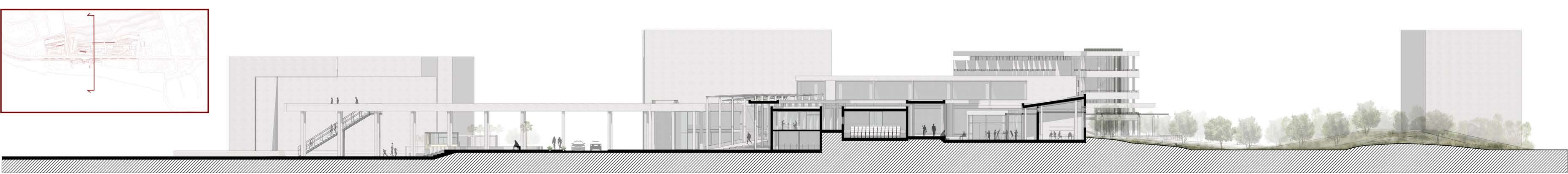

Τομή Ζ - Ζ' | κλίμακα 1 : 250

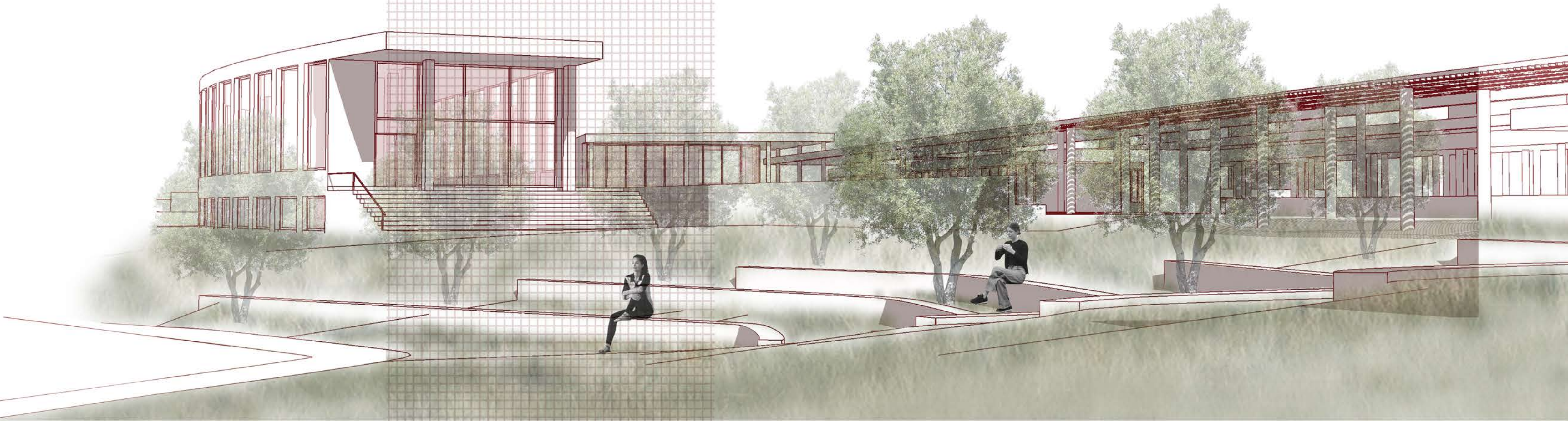
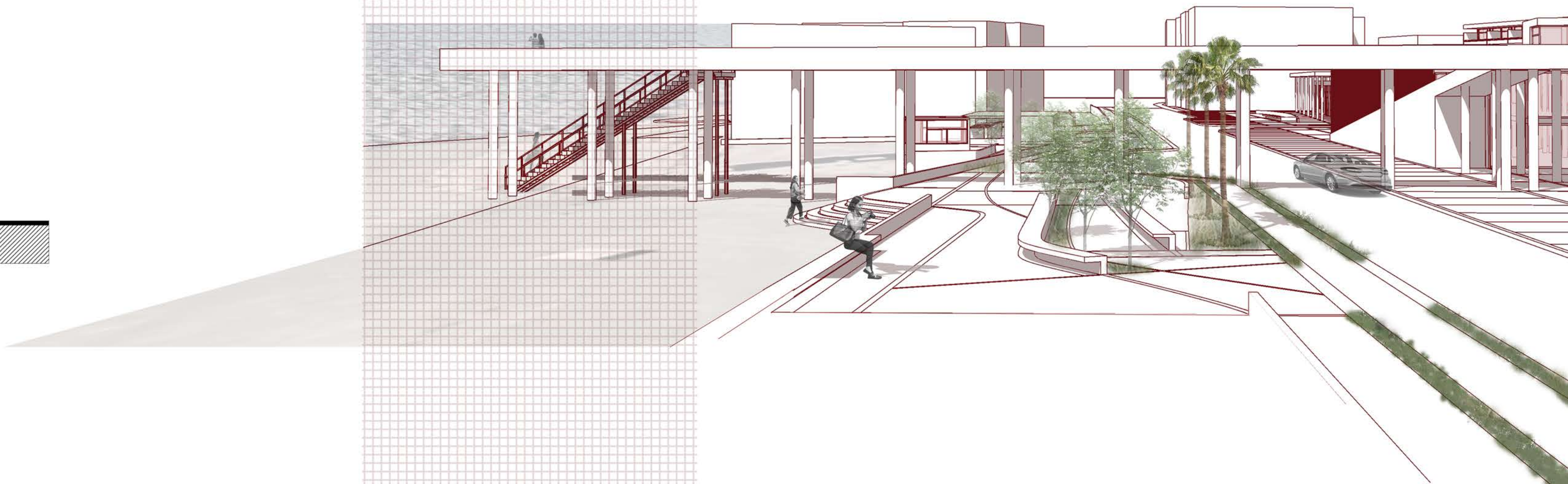


Φωτογραφίες μακέτας | κλίμακα 1 : 500

