

01 ΕΙΣΑΓΩΓΗ ΣΤΗ ΨΥΧΙΚΗ ΥΓΕΙΑ

ΔΟΜΕΣ ΨΥΧΙΚΗΣ ΥΓΕΙΑΣ ΣΤΗΝ ΚΡΗΤΗ ΣΗΜΕΡΑ

- 2000 : Αποϊδρυματισμός ασθενών
- 2002 - 2009 : Συνέχιση της ψυχιατρικής μεταρρύθμισης στην Κρήτη
- 2010 - 2020 : Ανάπτυξη επιπλέον δομών στη κοινότητα για κάλυψη αναγκών ψυχικής υγείας



ΔΟΜΕΣ ΨΥΧΙΚΗΣ ΥΓΕΙΑΣ ΣΤΑ ΧΑΝΙΑ

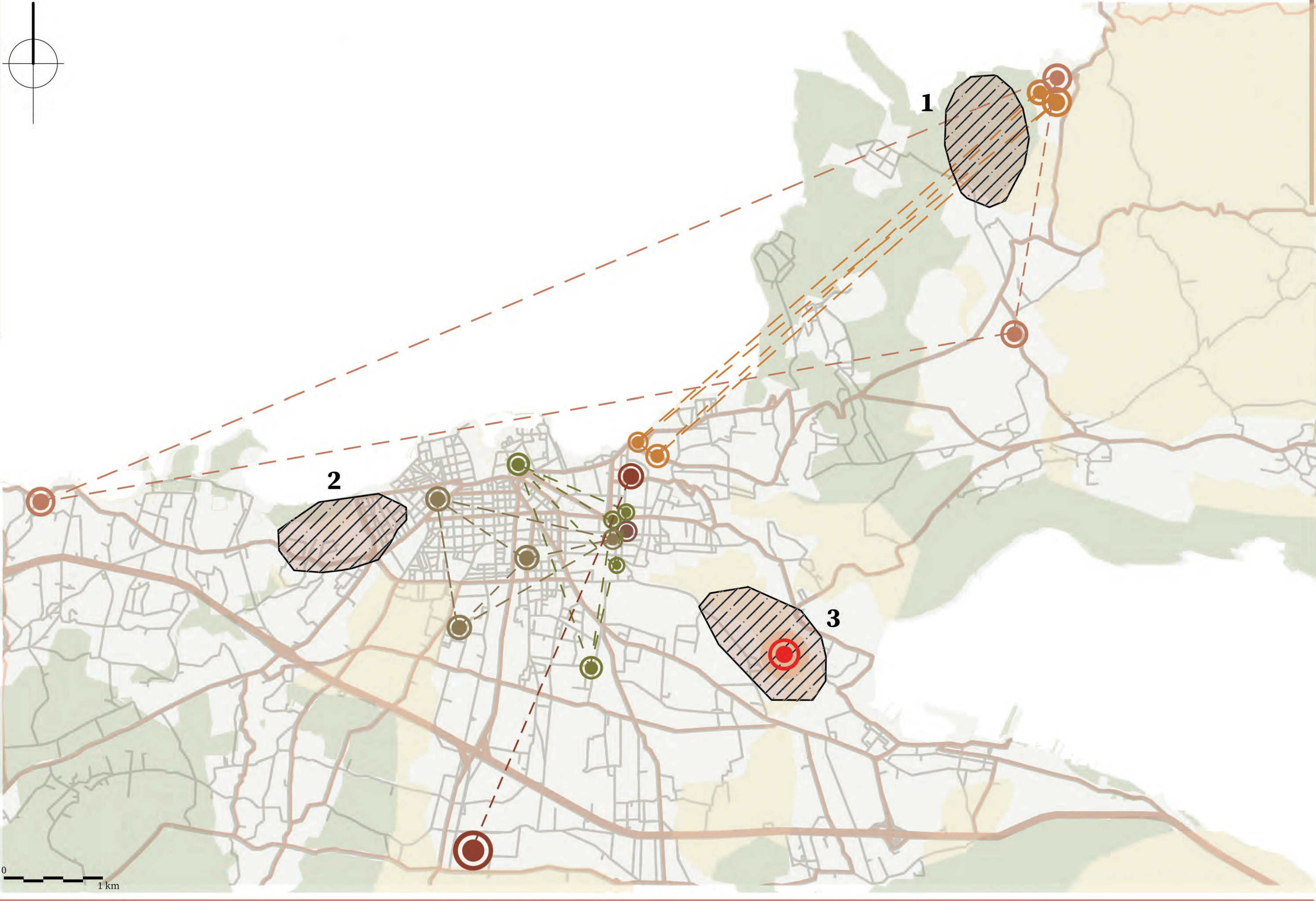

\* σε αναστολή λειτουργίας 2 οικοτροφεία 15+15 κλινών), 2 Ξενώνες 15+15 κλινών, Α, Β & Ζ Διαμ. (4+4+4 κλινών)

Τέως ΘΨΠΧ

Νοσοκομεία - Κλινικές:

- Ψυχιατρικός Τομέας Γενικού Νοσοκομείου Χανίων
- Νοσοκομείο Ημέρας Χανίων

Κέντρα Ψυχικής Υγείας:

- Κέντρο Ψυχικής Υγείας

Ξενώνες Αποασυλοποίησης:

- Ξενώνας "Εδέμ" (12 άτομα)
- Ξενώνας "Ναιάδες" & Εργαστήριο (10 άτομα)
- Ξενώνας "Ανατολή Α"

Προστατευόμενα Διαμερίσματα (4 κλίνες έκαστο / συνολ. 16 κλινών)

Οικοτροφεία:

- Οικοτροφείο Α' Ψυχογηριατρικό "Απανεμιά" (15 άτομα)
- Οικοτροφείο "Ξένιος Ζευς"
- Οικοτροφείο Β' ατόμων με βαριά νοητική υστέρηση "Επάνοδος" (15 άτομα)
- Οικοτροφείο Γ' με Ψυχογηριατρικούς Ασθενείς "Μύθος"

Λοιπές Δομές Ψυχικής Υγείας:

- Κοινωνικός Συνεταιρισμός Περιορισμένης Ευθύνης-ΚΟΙΣΠΕ, ΤΟΨΥ Χανίων
- Κινητή Μονάδα Ψυχικής Υγείας Χανίων
- Ιατρείο Παιδιών και Εφήβων του Κέντρου Ψυχικής Υγείας Χανίων
- Κέντρο Ημέρας Ψυχολογικής Υποστήριξης ασθενών με Ογκολογικά Νοσήματα
- Κέντρο Ημέρας Νόσου Αλτσχάιμερ

Ανάγκη για δημιουργία συγκεντρωμένων δομών ψυχικής υγείας στα περίχωρα της πόλης.  
Κριτήρια επιλογής :

Νόσος

Θεραπευτήριο

Θεραπεία

Τόπος

Συναίσθημα

Φύση  
Ανάγλυφο  
Θέαση

Γαλήνη  
Απομόνωση  
Ασφάλεια  
Ελευθερία

3 ενδεχόμενες τοποθεσίες:

Περίπτωση 1

Αγ. Ονούφριος

+ Απομόνωση και ιδιωτικότητα

+ Ανεμπόδιστη θέαση σε θάλασσα

+ Αραιοκατοικημένη και ήσυχη περιοχή

- Αρκετά μακρινή απόσταση από το κέντρο της πόλης και το Γενικό Νοσοκομείο

- Ήδη υπάρχουσες δομές σε λειτουργία

- Οικιστική περιοχή

Περίπτωση 2

Νέα Χώρα

+ Κοντά στο κέντρο της πόλης (πρόσβαση και ως πεζός)

+ Θέαση και σε κοντινή απόσταση με τη θάλασσα

- Περιοχή με έντονη όχληση λόγω τουριστικών εγκαταστάσεων

- Έλλειψη ιδιωτικότητας

- Έλλειψη πρασίνου

Περίπτωση 3

Λόφος της Σούδας

+ Απομόνωση και ιδιωτικότητα

+ Εύκολα προσβάσιμο σημείο από το κέντρο της πόλης με όχημα

+ Περιοχή με έντονη βλάστηση

+ Αραιοκατοικημένη και ήσυχη περιοχή

+ Ανεμπόδιστη θέαση στον λιμένα Σούδας

+ Υπάρχοντα αναξιοποίητα κτίρια

- Εγκαταλεημμένα υφιστάμενα και μη λειτουργικά κτίρια

- Αραιά δρομολόγια μεταφορικών μέσων

ΔΙΑΓΝΩΣΤΙΚΗ ΠΟΡΕΙΑ

Ακούσια επιλογή / Εισαγγελική παρέμβαση → Εξέταση - Συνέντευξη → Διάγνωση → Παραπομπή στο κατάλληλο κέντρο

ΚΑΤΗΓΟΡΙΟΠΟΙΗΣΗ ΔΟΜΩΝ

Υφιστάμενες δομές -μοντέλο Χανίων

Ενήλικα άτομα με ψυχικές παθήσεις

→

Ψυχιατρικός Τομέας Γενικού Νοσοκομείου  
Νοσοκομείο Ημέρας  
Κέντρο Ψυχικής Υγείας  
Ξενώνες Φιλοξενίας  
Οικοτροφεία (βαριά περιστατικά)

Ανήλικα άτομα με ψυχικές παθήσεις

→

Κέντρο Ψυχικής Υγείας παιδιών και εφήβων

Ηλικιωμένα άτομα

→

Ψυχογηριατρικά οικοτροφεία  
Κέντρο Ημέρας νόσου Αλτσχάιμερ

Ενήλικα άτομα με νοητική υστέρηση και ψυχικές παθήσεις

→

Οικοτροφεία

Ενήλικα άτομα με ογκολογικά νοσήματα

→

Κέντρο Ημέρας Ογκολογικών ασθενών

ΧΑΡΑΚΤΗΡΙΣΤΙΚΟ ΠΑΡΑΔΕΙΓΜΑ

Σύγκριση Μονάδας Παροχής Υπηρεσιών και Ειδικής Φροντίδας Κατ' οίκον που λειτουργεί στο πλαίσιο των δράσεων στο Κ.Ψ.Υ. Χανίων, κατά τα έτη 2020 και 2021.

Έτος	Μηνιαίοι χρήστες	Κατ' οίκον επισκέψεις	Επισκέψεις σε υπηρεσίες	Λοιπές παρεχόμενες υπηρεσίες
2021	180	263	85	1654
2020	172	561	121	1455

Αύξηση των χρηστών Υγείας και των παρεχομένων υπηρεσιών το 1ο Τετράμηνο 2021 κατά **13%** σε σύγκριση τα αντίστοιχα τετράμηνα των ετών 2019 και 2020.

Άσυλο  
Εγκλεισμός

→

Θεραπευτικός χώρος  
Ανοιχτό Κοινωνικό Περιβάλλον

ΓΕΝΙΚΑ ΣΥΜΠΕΡΑΣΜΑΤΑ

- Μικρός αριθμός δομών και μεγάλος όγκος περιστατικών συγκριτικά με πληθυσμό
- Υποστελέχωση μονάδων
- Περιορισμένη χωρητικότητα φιλοξενούμενων
- Συγκεκριμένη και αυστηρή κατηγοριοποίηση κοινωνικών ομάδων
- Αδυναμία ανταπόκρισης ΚΨΥ στις εισαγγελικές παραγγελίες για εξέταση
- Έλλειψη δομών για παιδιά - εφήβους - γονείς
- Απουσία καθοδήγησης
- Αδυναμία κοινωνικής επανένταξης
- Ελλιπής ενημέρωση κοινότητας
- Ασαφή κριτήρια αξιολόγησης για εισαγωγή στις δομές ή για παρακολούθηση
- Μη κατάλληλες συνθήκες για θεραπευόμενους και προσωπικό
- Μικροί χώροι μέσα στο αστικό περιβάλλον, ανεπαρκείς εγκαταστάσεις και εξοπλισμός
- Απουσία φυσικού περιβάλλοντος



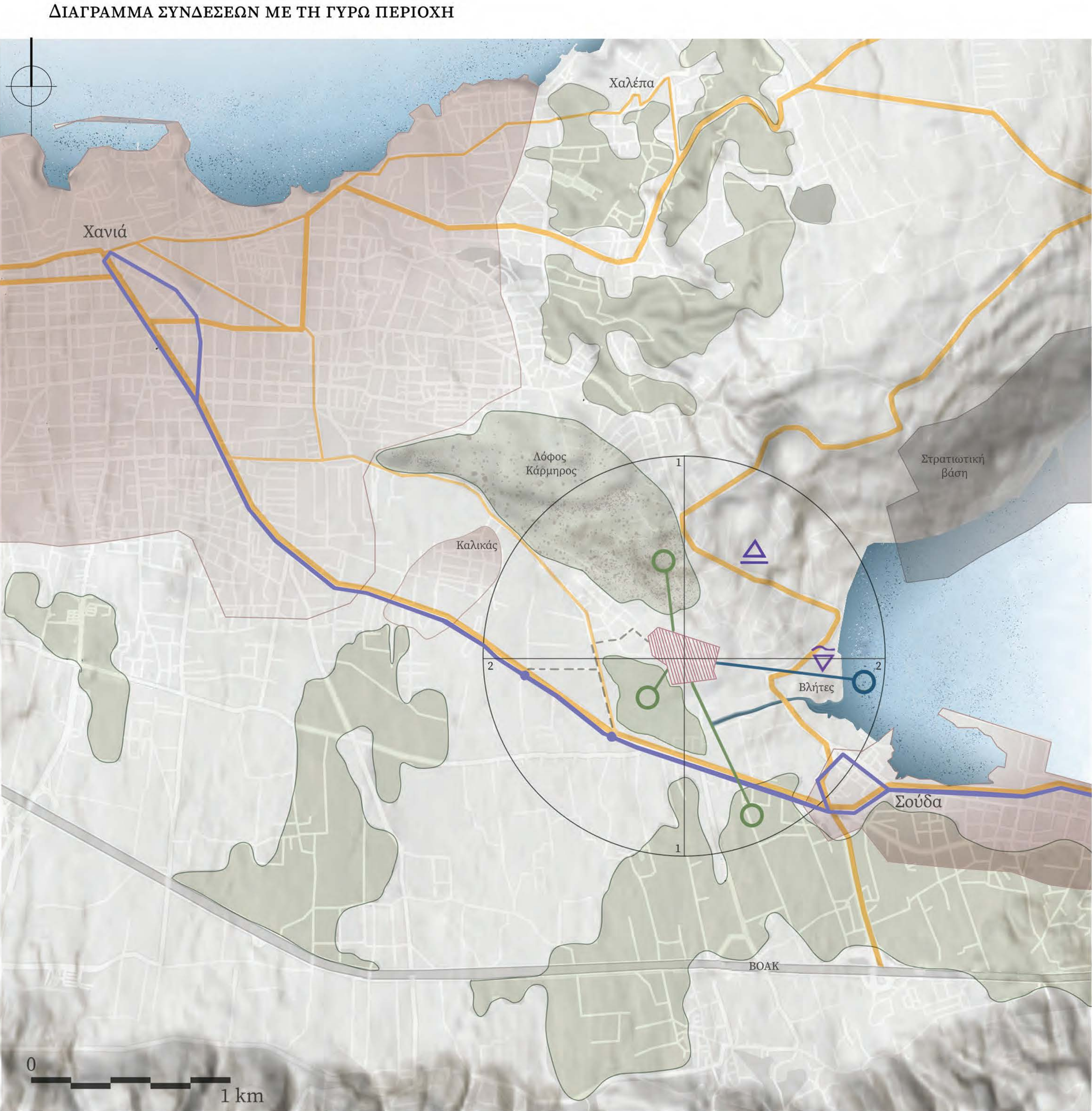

- ΥΠΟΜΝΗΜΑ ΣΥΝΔΕΣΕΩΝ
- Η θάλασσα χαρακτηρίζεται από μια ανοιχτή επιφάνεια, η οποία λειτουργεί ως σημείο προσανατολισμού και κατ' επέκταση ένα δρόμο συνδέσεων.
  - Η υφιστάμενη φύτευση λειτουργεί ως κρίκος ενίσχυσης στη σχέση του ανθρώπου με τη φύση.
  - △ Ανύψωση εδάφους, λειτουργεί σαν όριο αλλά ταυτόχρονα προσφέρει εποπτεία και κατανόηση της περιοχής όταν βρίσκεται σε αυτό.
  - ▽ Κατώτατο σημείο, στο οποίο η περιοχή αποκαλύπτεται στο σύνολο της.
- Έντονη φύτευση      ● Οδικό δίκτυο  
● Πυκνοκατοικημένες περιοχές      ● Δίκτυο λεοφορείων

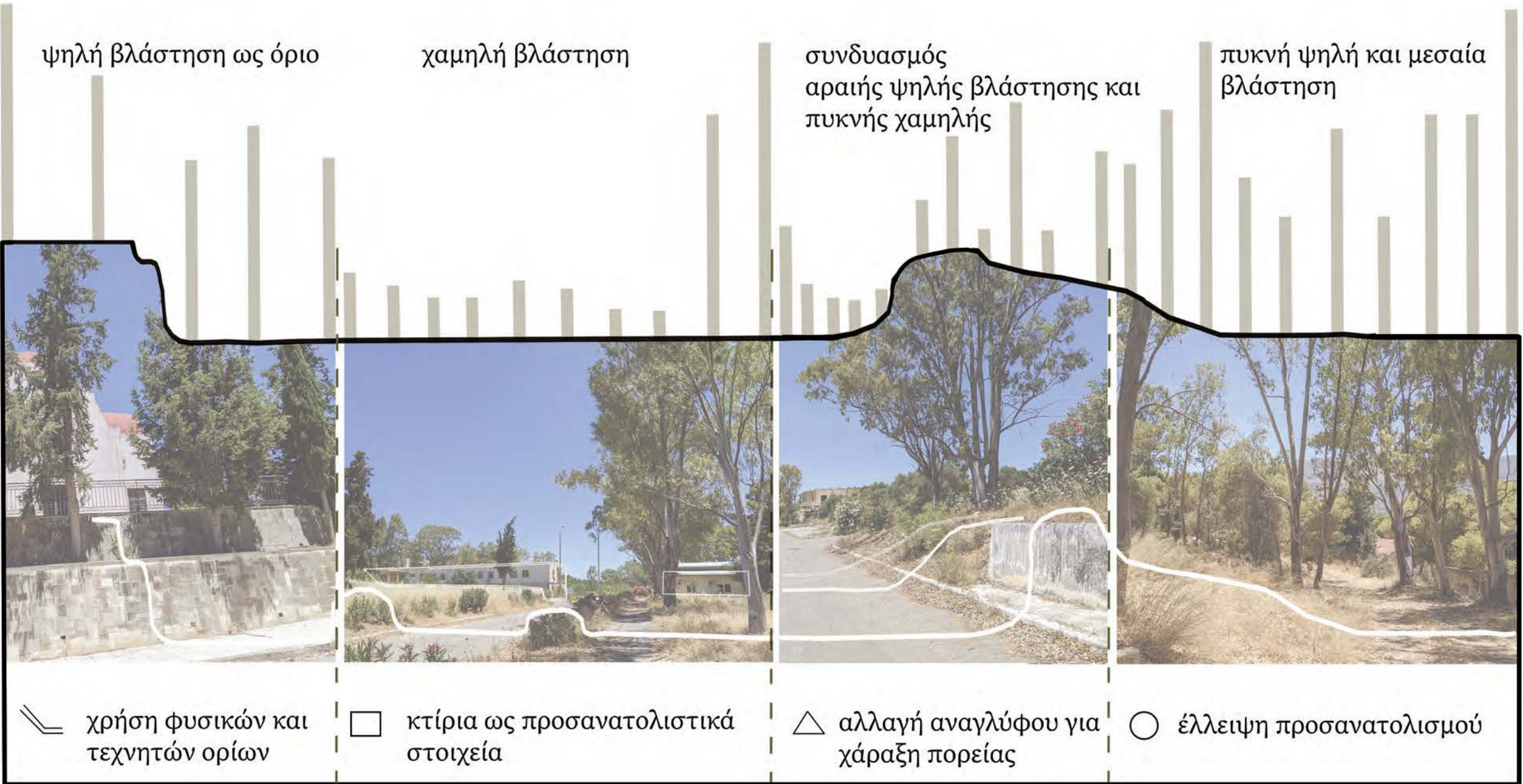
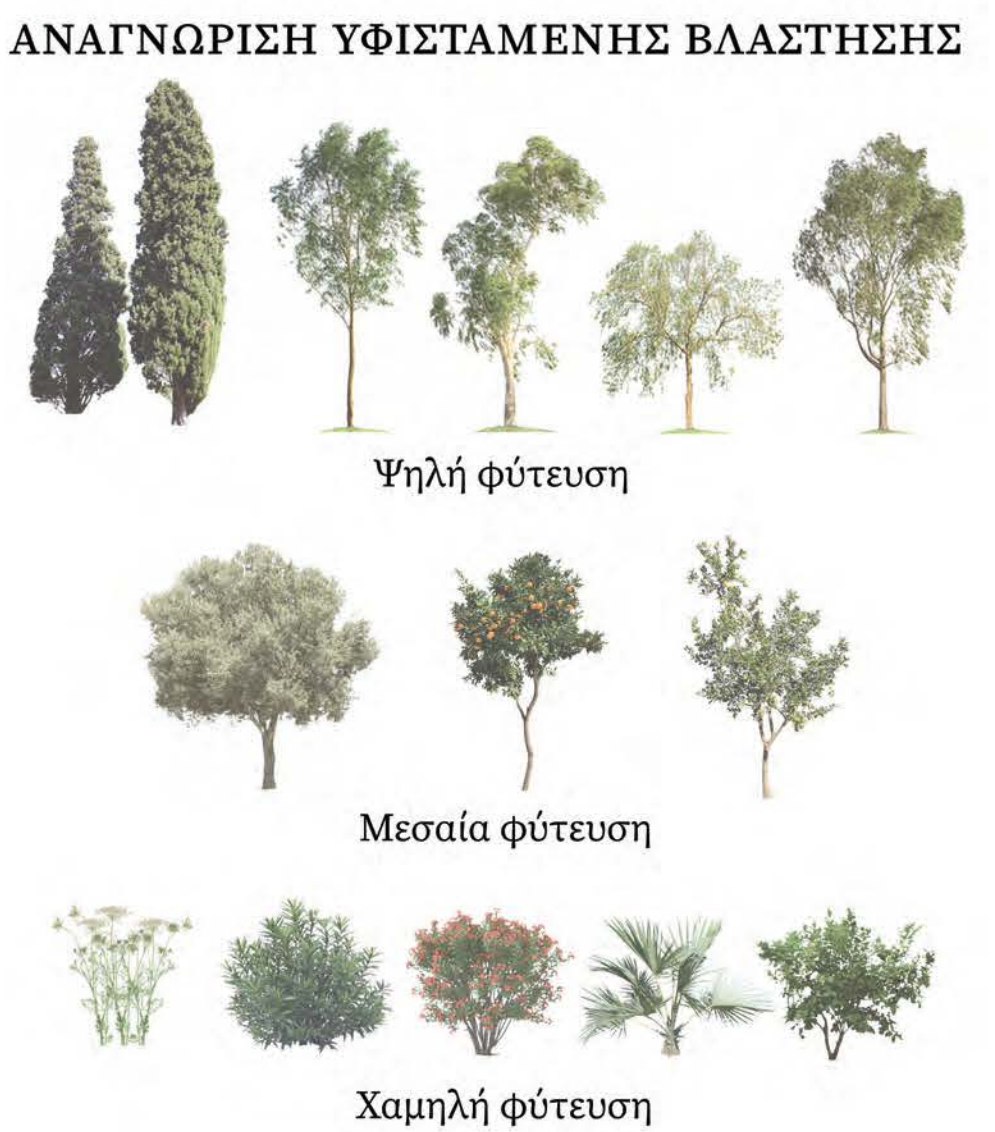
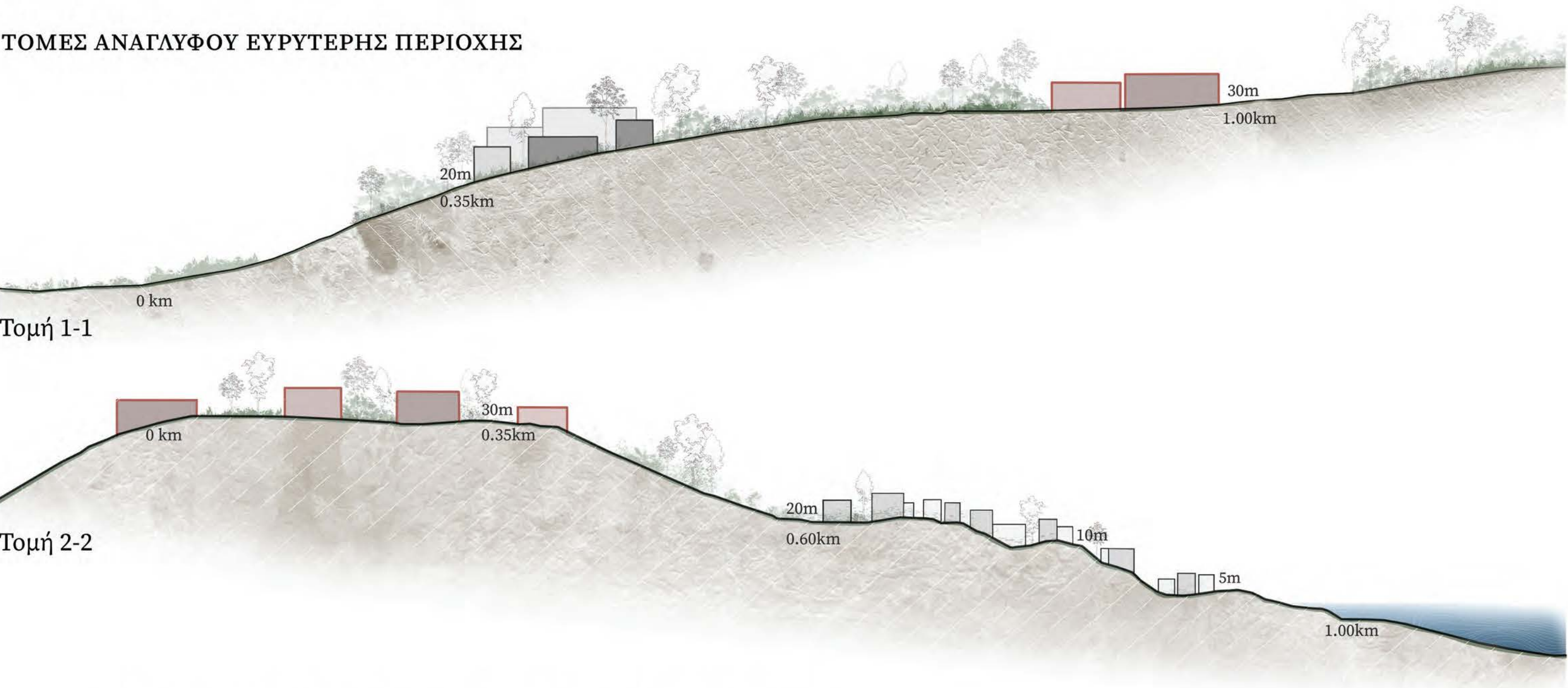
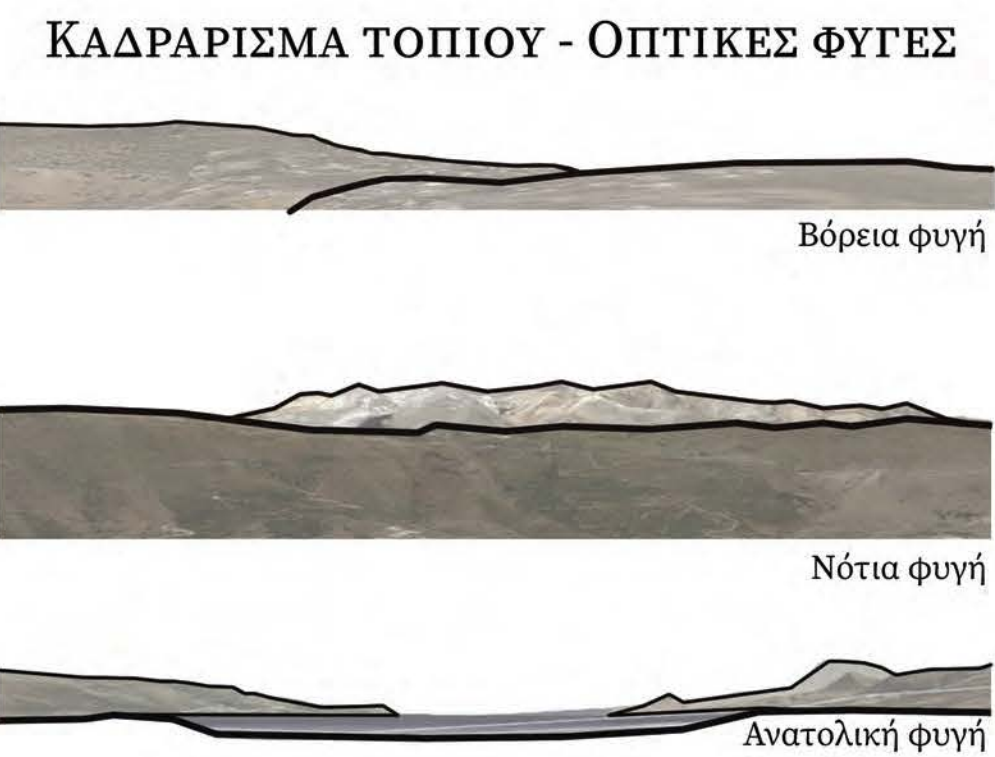



ΙΣΤΟΡΙΚΗ ΑΝΑΔΡΟΜΗ

Ψυχιατρικό Νοσοκομείο Χανίων

Η μελέτη του σχεδιασμού του Ψυχιατρικού Νοσοκομείου ξεκίνησε το 1960 με σκοπό τη κατασκευή ενός σύγχρονου ψυχιατρικού ασύλου, αποτελούμενο από κτίρια που θα παρείχαν τη δυνατότητα ποιοτικής διαβίωσης σε σύγκριση με τα υπόλοιπα εκείνης της εποχής. Η μελέτη και η κατασκευή εκπονήθηκε από τον Παύλο Κακούρη και Παύλο Παυλάκη, γνωστοί μηχανικοί που καθόρισαν τη φυσιογνωμία της πόλης των Χανίων.



Μακέτα του έργου

1970

Ολοκλήρωση της κατασκευής του συγκροτήματος 11 κτιρίων σε ένα οικοπέδο 125.000 τ.μ για λειτουργίες ψυχιατρικής μονάδας - ασύλου.

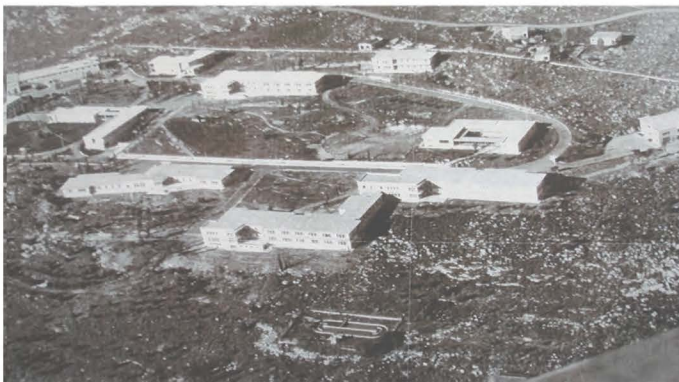

Φωτογραφία οικοπέδου μετά τη κατασκευή

Αρκετό ενδιαφέρον παρουσιάζει η κατασκευή του συγκεκριμένου κτιρίου ‘Ενέργειας’ όπως ονομάστηκε, καθώς σε αυτό παραγόταν η θερμική ενέργεια (ατμός υπό πίεση) για όλο το συγκρότημα. Σκοπός ήταν η αποφυγή της κατασκευής καπνοδόχων σε κάθε κτίριο και η διέλευση εναέριων καλωδίων. Αποτέλεσε λοιπόν το πρώτο κτιριακό συγκρότημα στην Ελλάδα, το οποίο διέθετε μια μόνο εγκατάσταση κεντρικής θέρμανσης για όλα τα κτίρια, με υπόγειο διάδρομο σύνδεσης 1.400 μέτρων.

2005

Μέσα στα χρόνια, το Ψυχιατρικό Νοσοκομείο Χανίων μετονομάστηκε σε **Θεραπευτήριο Ψυχικών Παθήσεων**. Συνολικά, σκιαγραφείται ως ένα ίδρυμα καταπίεσης και καταναγκασμού. Έτσι, με το εθνικό πρόγραμμα “Ψυχαργός” ξεκίνησε η διαδικασία αποασυλοποίησης, δίχως ωστόσο σχεδιασμό και μελέτη για την μεταγενέστερη χρήση του.



Αεροφωτογραφία, 2006

2006

Κατά τη διάρκεια του 2006 ολοκληρώθηκε η ουσιαστική κατάργηση της Ιατρικής Υπηρεσίας του Θεραπευτηρίου Ψυχικών Παθήσεων Χανίων. Στις 2 Φεβρουάριου 2006 αναχώρησε ο τελευταίος τρόφιμος του Θ.Ψ.Π.Χανίων.

Οι 160 χρόνιαι ασθενοί μεταφέρονται στις υπόλοιπες δομές (ξενώνες, οικοτροφία και προστατευόμενα διαμερίσματα) στα Χανιά αλλά και σε όλη την Κρήτη.

ΛΕΞΙΛΟΓΙΟ ΥΦΙΣΤΑΜΕΝΩΝ ΣΤΟΙΧΕΙΩΝ ΠΡΟΣ ΔΙΑΤΗΡΗΣΗ



Εμφανής **λιθοδομή** σε φέροντα τοιχεία, στα ισόγεια των κτιρίων



Κάθετα και οριζόντια **προεξέχοντα στοιχεία** κατά μήκος των όψεων



**Κλωστρά** στην όψη συγκεκριμένα μόνο στη θέση των κλιμακοστασίων



**Χρώμα** ως σήμανση συγκεκριμένης χρήσης λειτουργίας κτιρίου τοίχους και κουφώματα.



Πολύχρωμες **τοιχογραφίες** αναπαράστασης εικόνων της φύσης

1999

ΦΩΤΟΓΡΑΦΙΕΣ ΚΑΤΑ ΤΗ ΛΕΙΤΟΥΡΓΙΑ ΘΕΡΑΠΕΥΤΗΡΙΟΥ ΥΦΙΣΤΑΜΕΝΑ ΒΙΟΦΙΛΙΚΑ ΣΤΟΙΧΕΙΑ

Χρώμα ως εργαλείο θεραπείας



Φωτογραφίες του ψυχιατρείου από το ντοκιμαντέρ ‘Ο άνθρωπος που ενόχλησε το σύμπαν’ του Σταύρου Ψυλλάκη, 1999

ΥΦΙΣΤΑΜΕΝΟ MASTERPLAN

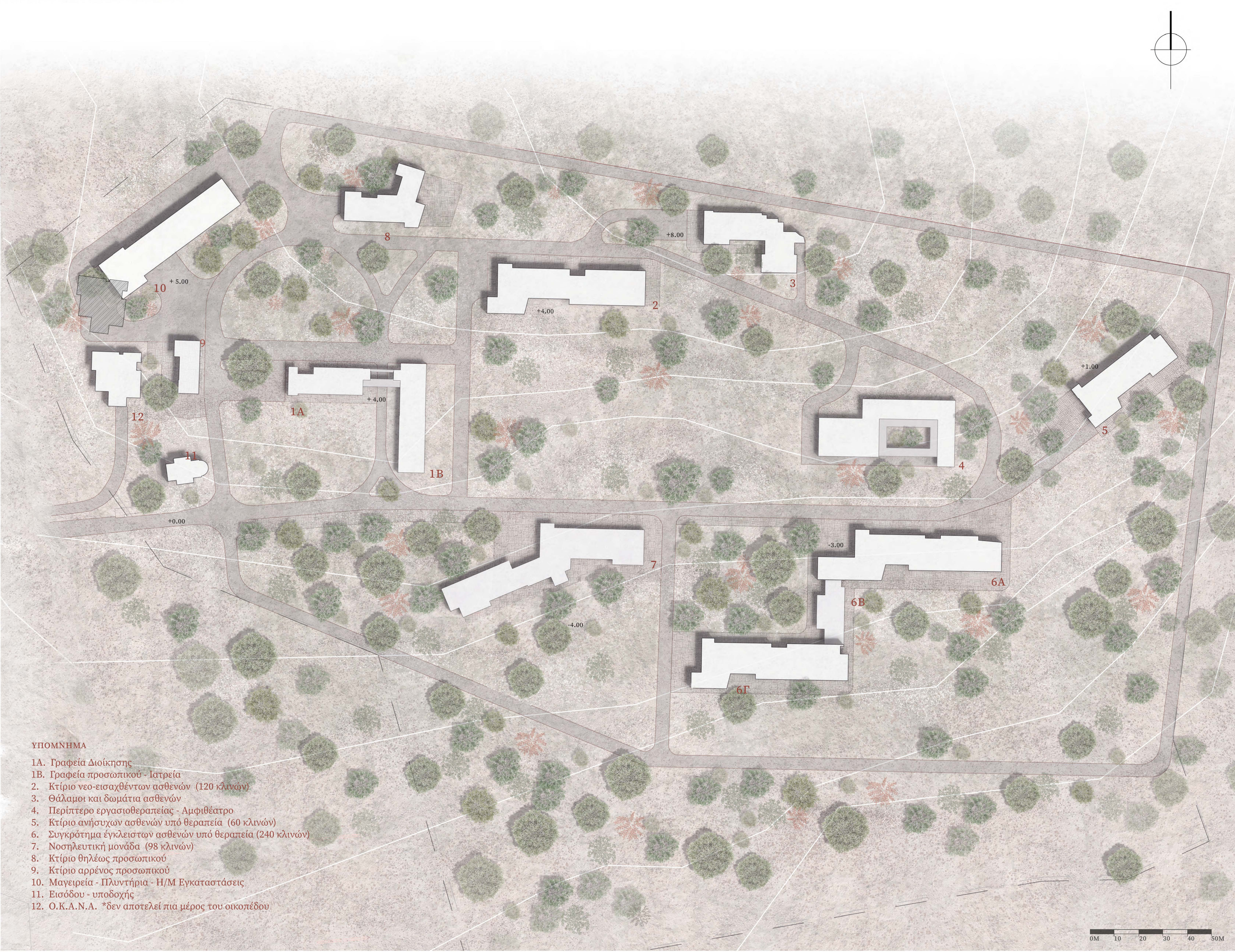



2013

2014

2016

2023

Από 2006 κι έπειτα η τοπική κοινωνία έχει ζητήσει κατ’ επανάληψη την παραχώρηση του χώρου για την ικανοποίηση βασικών τοπικών αναγκών. Ουσιαστικά, να χρησιμοποιηθεί για την τοπική κοινωνία των Χανίων, με προσανατολισμό, εκπαιδευτικές, ερευνητικές, πολιτιστικές και αθλητικές χρήσεις, αλλά και τη διαμόρφωση ελεύθερων χώρων και χώρων πρασίνου.



Πρόσφατη αεροφωτογραφία

Αίτημα παραχώρησης των χώρων του πρώην Θεραπευτηρίου Ψυχικών Παθήσεων Χανίων στο Πολυτεχνείο Κρήτης και στο ΤΕΙ Κρήτης για τη στέγαση φοιτητών, καθώς οι υποδομές τους δεν ήταν επαρκείς. Μοναδική προσπάθεια αξιοποίησης όταν μεταφέρθηκε σε ένα από τα κτίρια οι υπηρεσίες της Αποκεντρωμένης Διοίκησης Κρήτης.

Το συγκρότημα πέρασε στο Ταμείο Αξιοποίησης Ιδιωτικής Περιουσίας του Δημοσίου και αργότερα στο ‘Υπερταμείο’.

Αίτημα Δήμου Χανίων για δημιουργία χώρου προσωρινής φιλοξενίας προσφύγων και μεταναστών. Το συγκεκριμένο αίτημα δεν προχώρησε διότι από τις Υπηρεσίες του Δήμου Χανίων κρίθηκε ότι απαιτούνται μεγάλες παρεμβάσεις στο κτίριο για να καταστεί λειτουργικό.

Το συγκρότημα, παρά την προνομιακή του τοποθεσία και τα υφιστάμενα κτίρια, παραμένει για χρόνια έως και σήμερα μια μεγάλη αναξιοποίητη ευκαιρία της κοινότητας των Χανίων.

Εγκατάλειψη

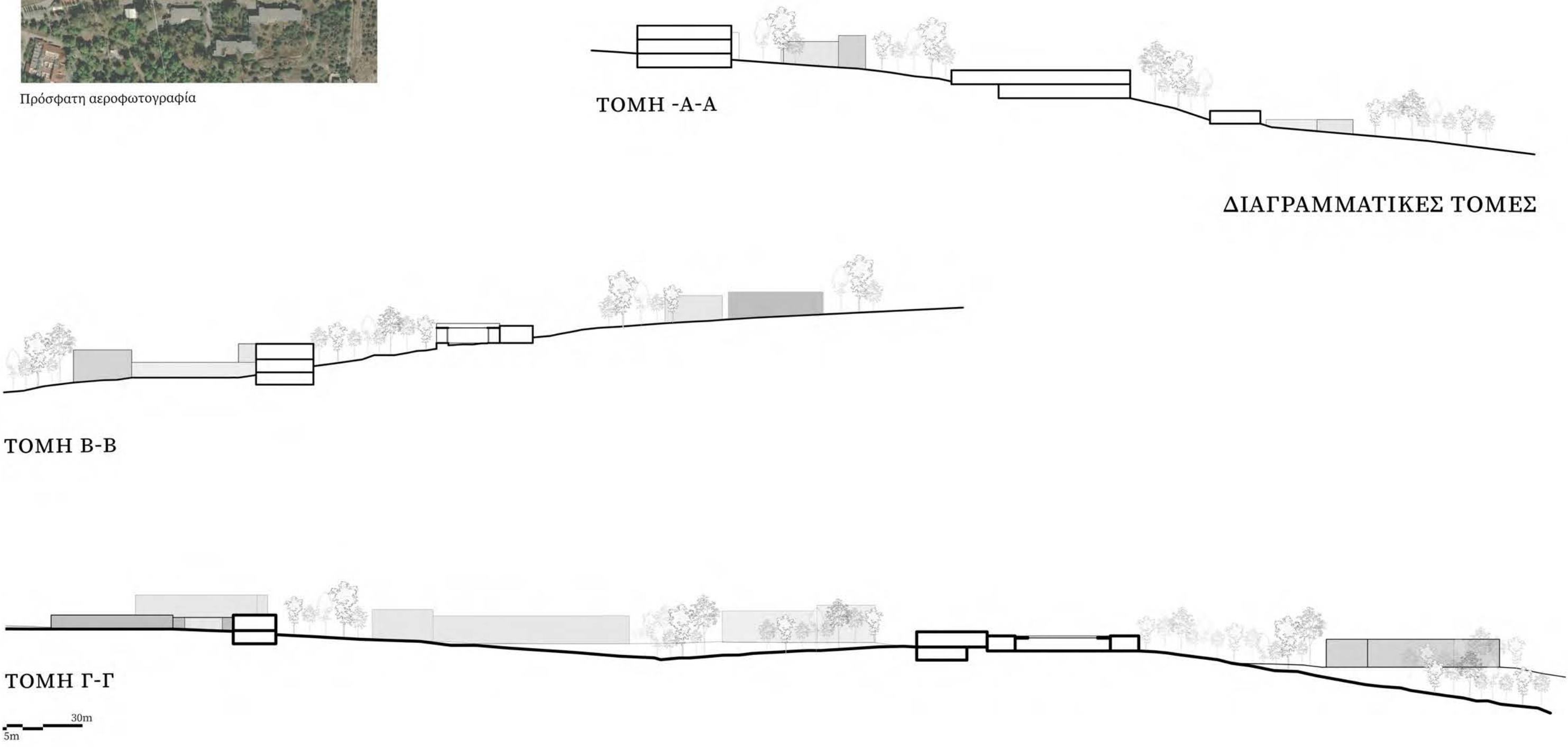

ΦΩΤΟΓΡΑΦΙΕΣ



Κτίριο του OKANA



Κτίριο 3



Είσοδος στο συγκρότημα



Κτίριο 6



Κτίριο 1



Εσωτερικά



Κτίριο 8

ΥΦΙΣΤΑΜΕΝΑ ΚΕΛΥΦΗ - ΚΑΤΟΨΗ ΙΣΟΓΕΙΟΥ

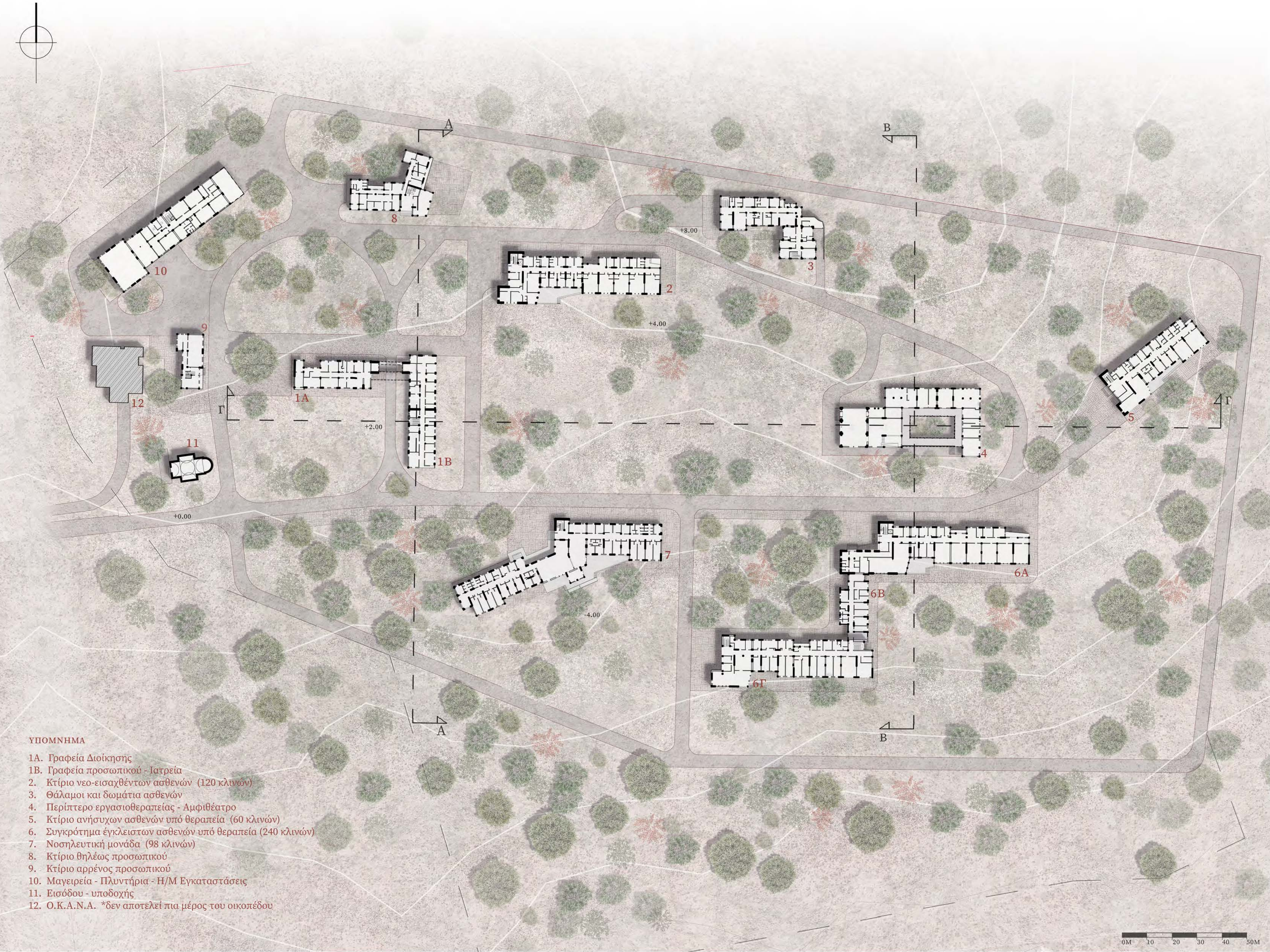

ΥΠΟΜΝΗΜΑ

- 1Α. Γραφεία Διοίκησης
- 1Β. Γραφεία προσωπικού - Ιατρεία
2. Κτίριο νσο-εισαχθέντων ασθενών (120 κλινών)
3. Θάλαμοι και δωμάτια ασθενών
4. Περίπτερο εργασιοθεραπείας - Αμφιθέατρο
5. Κτίριο ανήσυχων ασθενών υπό θεραπεία (60 κλινών)
6. Συγκρότημα έγκλειστων ασθενών υπό θεραπεία (240 κλινών)
7. Νοσηλευτική μονάδα (98 κλινών)
8. Κτίριο θηλέως προσωπικού
9. Κτίριο αρρένος προσωπικού
10. Μαγειρεία - Πλυντήρια - Η/Μ Εγκαταστάσεις
11. Εισόδου - υποδοχής
12. Ο.Κ.Α.Ν.Α. \*δεν αποτελεί πια μέρος του οικοπέδου



ΝΟΤΙΑ ΟΨΗ  
ΚΛΙΜΑΚΑ 1:250

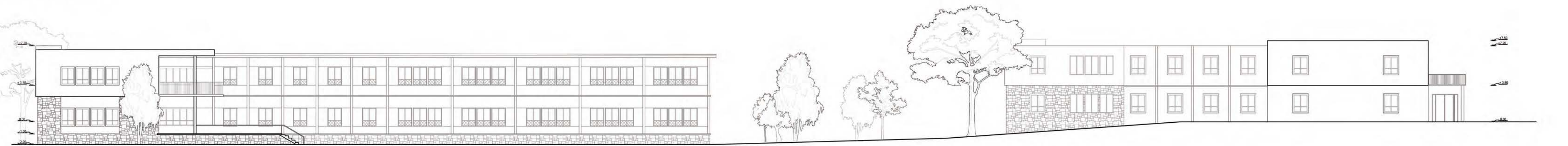

ΚΑΤΟΥΗ ΟΡΟΦΟΥ  
ΚΛΙΜΑΚΑ 1:250

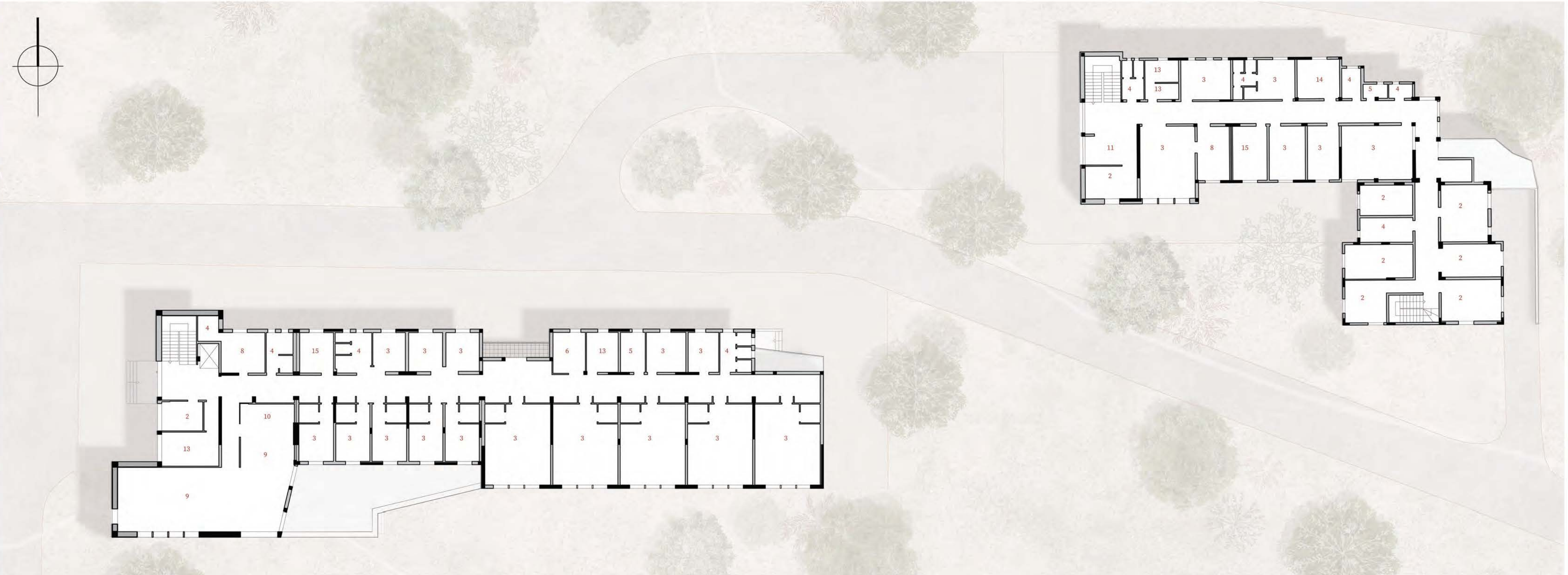

ΚΑΤΟΥΗ ΙΣΟΓΕΙΟΥ  
ΚΛΙΜΑΚΑ 1:250





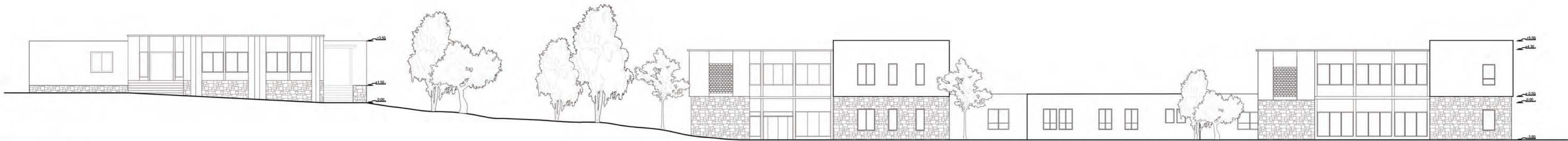

ΔΥΤΙΚΗ ΟΨΗ  
ΚΛΙΜΑΚΑ 1:250

ΚΑΤΟΨΗ ΙΣΟΓΕΙΟΥ  
ΚΛΙΜΑΚΑ 1:250





ΦΩΤΟΓΡΑΦΙΕΣ ΚΤΙΡΙΟΥ 6



ΚΑΤΟΥΨΗ ΟΡΟΦΟΥ  
ΚΛΙΜΑΚΑ 1:250

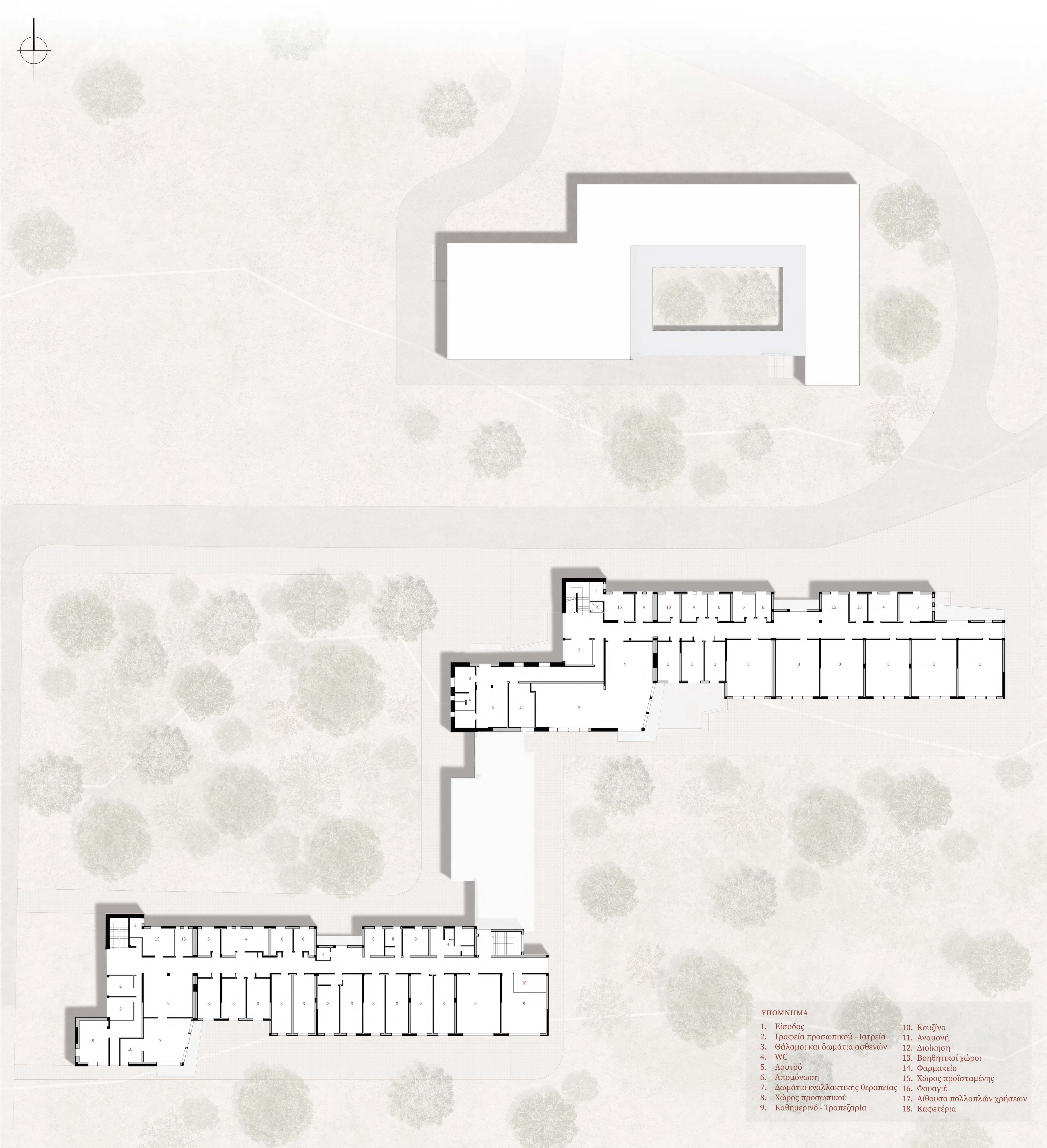



ΔΙΑΓΡΑΜΜΑ ΚΕΝΤΡΙΚΗΣ ΙΔΕΑΣ ΚΑΙ ΠΡΟΘΕΣΕΩΝ

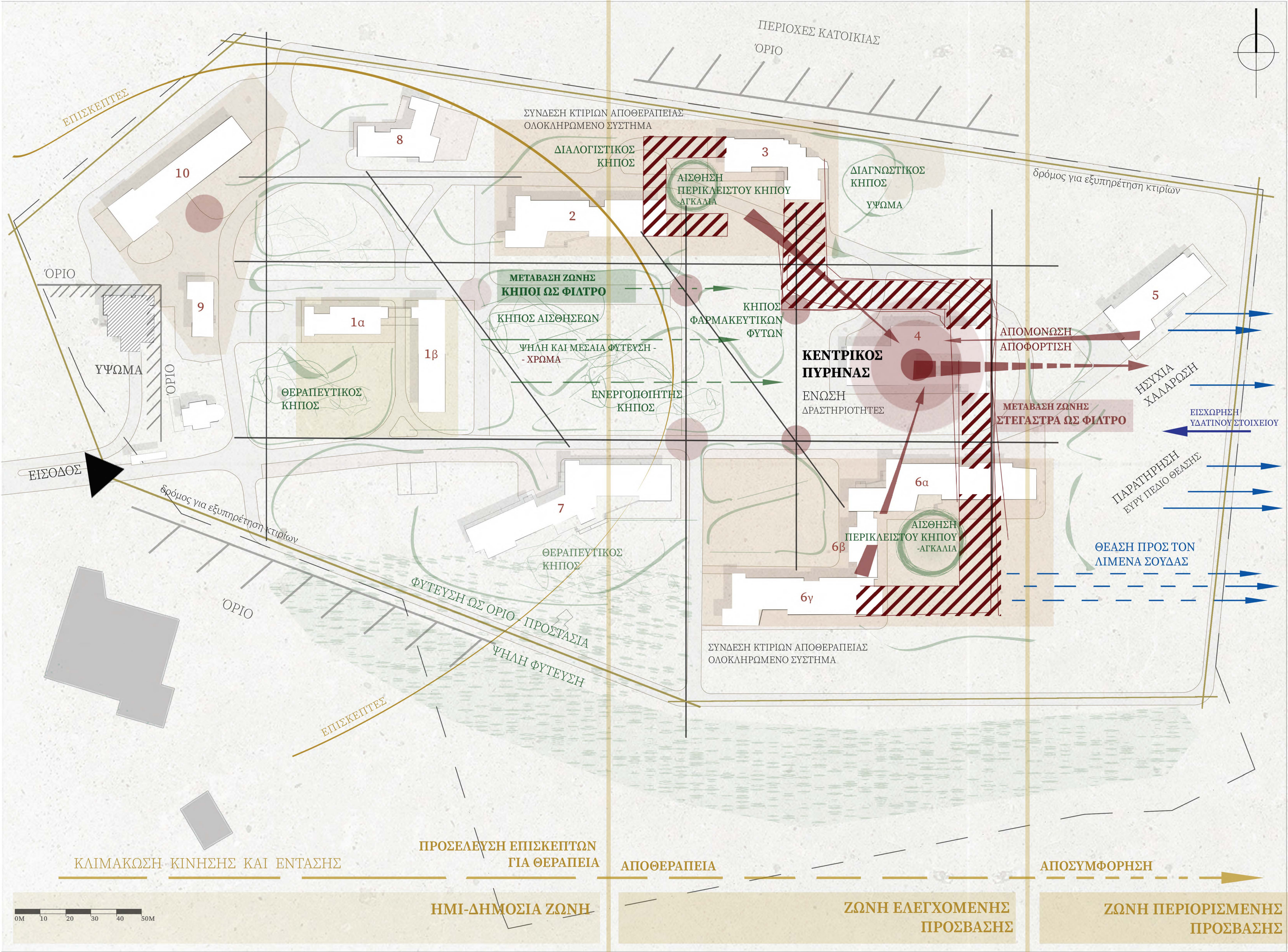

<p>ΚΤΙΡΙΟ 10: ΛΕΙΤΟΥΡΓΙΕΣ ΚΟΙΝΟΤΗΤΑΣ</p> <p>ΕΡΕΥΝΗΤΙΚΟ ΚΕΝΤΡΟ - ΚΕΝΤΡΟ ΕΠΙΜΟΡΦΩΣΗΣ &amp; ΣΥΝΕΔΡΙΑΣΕΩΝ</p> <p>ΚΤΙΡΙΟ 9: ΔΙΟΙΚΗΤΙΚΑ ΓΡΑΦΕΙΑ</p> <p>ΚΤΙΡΙΟ 8: ΚΕΝΤΡΟ ΑΠΕΞΑΡΤΗΣΗΣ</p> <p>ΚΤΙΡΙΟ 7: ΚΕΝΤΡΟ ΨΥΧΙΚΗΣ ΥΓΕΙΑΣ ΠΑΙΔΙΩΝ ΚΑΙ ΕΦΗΒΩΝ</p> <p>ΚΤΙΡΙΟ 1α-β: ΙΑΤΡΕΙΑ - ΣΥΜΒΟΥΛΕΥΤΙΚΗ ΕΞΩΤΕΡΙΚΩΝ ΑΣΘΕΝΩΝ</p>	<p>ΚΤΙΡΙΟ 2-3: ΚΕΝΤΡΟ ΗΜΕΡΑΣ ΨΥΧΙΚΗΣ ΥΓΕΙΑΣ</p> <p>ΚΤΙΡΙΟ 4: ΠΥΡΗΝΑΣ ΔΡΑΣΤΗΡΙΟΤΗΤΩΝ</p> <p>ΚΤΙΡΙΟ 6α-β-γ: ΚΕΝΤΡΟ ΘΕΡΑΠΕΙΑΣ - ΑΠΟΘΕΡΑΠΕΙΑΣ (ΕΞΩΤΕΡΙΚΟΙ ΑΣΘΕΝΕΙΣ)</p>	<p>ΚΤΙΡΙΟ 5: ΚΕΝΤΡΟ ΑΠΟΘΕΡΑΠΕΙΑΣ (ΕΞΩΤΕΡΙΚΟΙ ΑΣΘΕΝΕΙΣ - ΕΙΔΙΚΕΣ ΠΕΡΙΠΤΩΣΕΙΣ)</p> <p>ΠΑΡΑΤΗΡΗΤΗΡΙΟ - ΧΑΛΑΡΩΤΗΡΙΟ</p>
--	---	---

ΘΕΡΑΠΕΥΤΙΚΟΙ ΚΗΠΟΙ

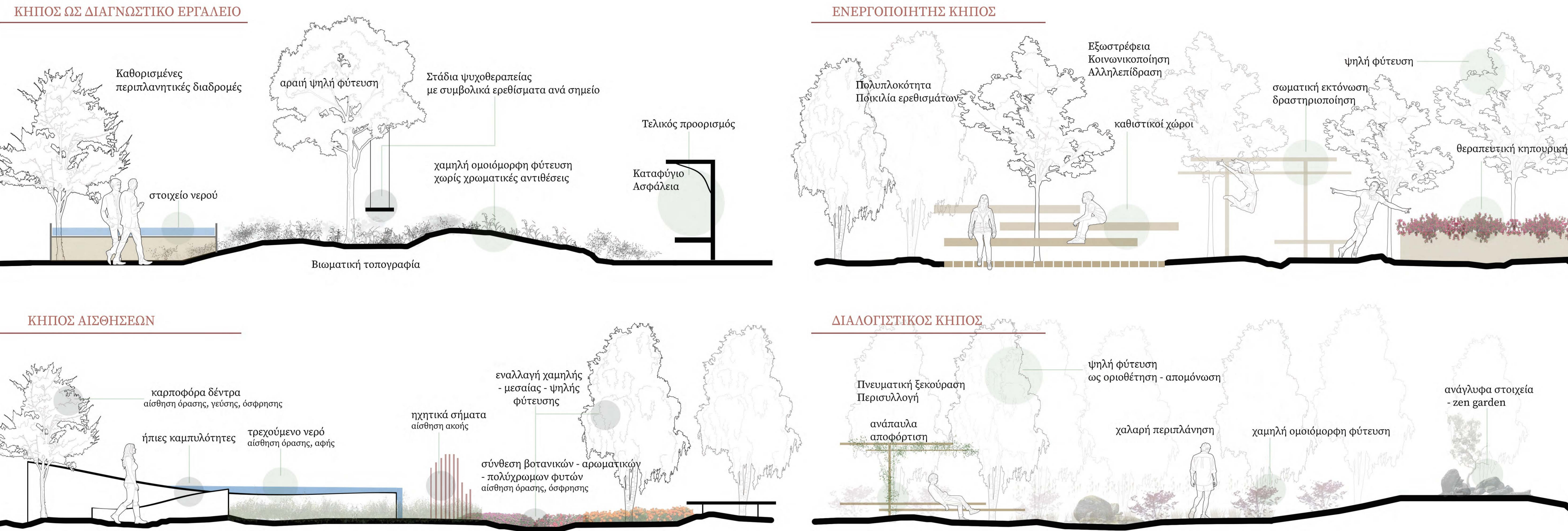

ΥΠΟΜΝΗΜΑ ΕΠΙΛΟΓΗΣ ΦΥΤΕΥΣΗΣ





09 ΠΡΟΤΑΣΗ MASTERPLAN \_ ΚΑΤΟΨΗ ΔΩΜΑΤΩΝ

ΚΛΙΜΑΚΑ 1:600



ΥΠΟΜΝΗΜΑ

- 1α-β. Ιατρεία - Συμβουλευτική εξωτερικών ασθενών
- 2-3. Κέντρο ημέρας ψυχικής υγείας (7 κλινών)
- 4. Πυρήνας δραστηριοτήτων
- 5. Κέντρο αποθεραπείας εσωτερικών ασθενών (11 κλινών)
- 5α. Παρατηρητήριο - Χαλαρωτήριο
- 6. Κέντρο θεραπείας - αποθεραπείας εσωτερικών ασθενών (21 κλινών)
- 7. Κέντρο ψυχικής υγείας παιδιών και εφήβων
- 8. Κέντρο απεξάρτησης
- 9. Διοικητικά γραφεία
- 10. Λειτουργίες κοινότητας (Ερευνητικό - επιμορφωτικό κέντρο και χώροι συνεδριάσεων)

- i. Διαγνωστικός κήπος
- ii. Θεραπευτική κηπουρική
- iii. Κήπος φαρμακευτικών φυτών
- iv. Ενεργοποιητής κήπος
- v. Κήπος αισθήσεων
- vi. Διαλογιστικός κήπος

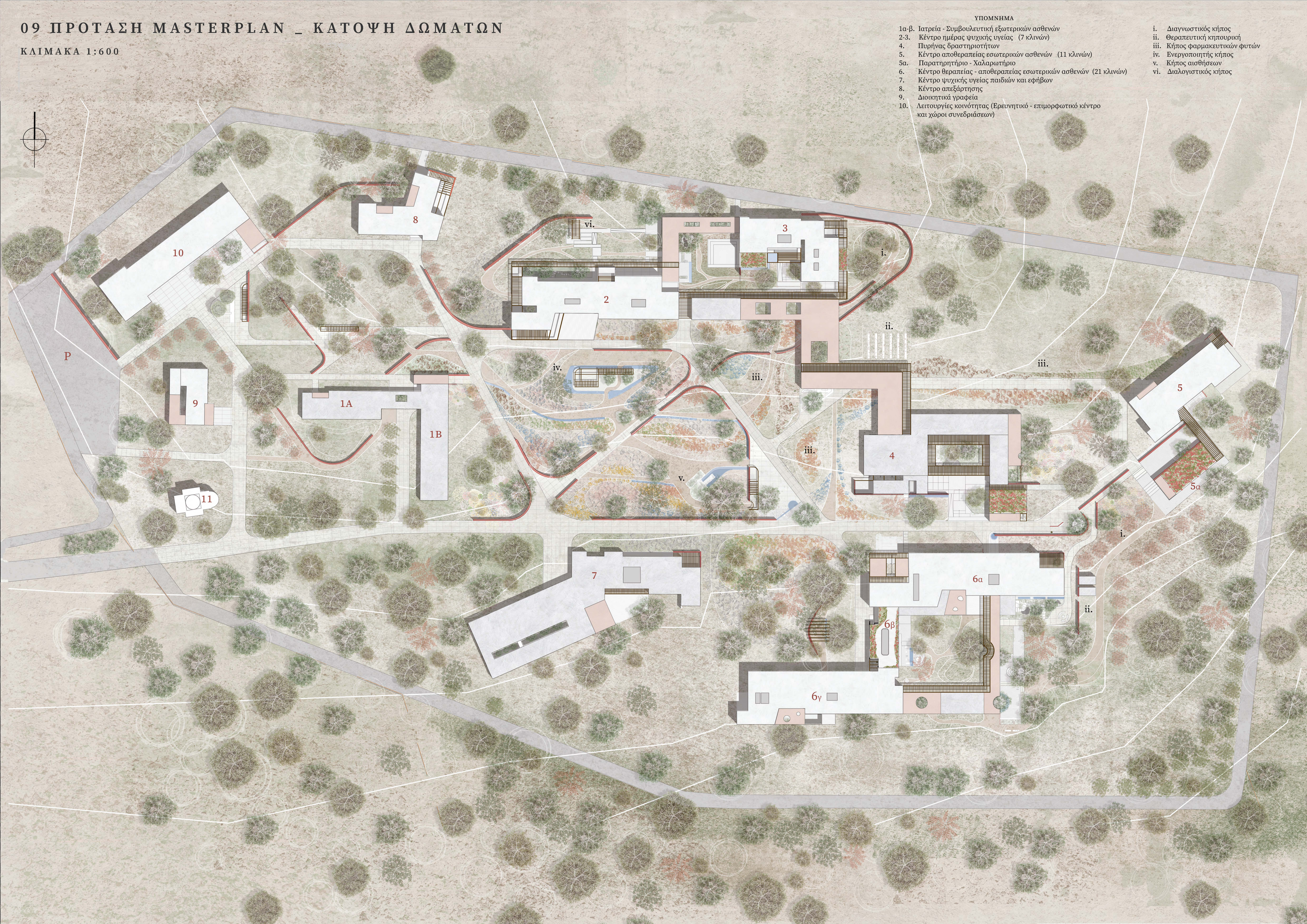



10 ΠΡΟΤΑΣΗ \_ ΚΑΤΟΨΗ ΙΣΟΓΕΙΟΥ

ΚΛΙΜΑΚΑ 1:600

ΥΠΟΜΝΗΜΑ

- 1α-β. Ιατρεία - Συμβουλευτική εξωτερικών ασθενών

2-3. Κέντρο ημέρας ψυχικής υγείας (7 κλινών)

4. Πυρήνας δραστηριοτήτων

5. Κέντρο αποθεραπείας εσωτερικών ασθενών (11 κλινών)

5α. Παρατηρητήριο - Χαλαρωτήριο

6. Κέντρο θεραπείας - αποθεραπείας εσωτερικών ασθενών (21 κλινών)

7. Κέντρο ψυχικής υγείας παιδιών και εφήβων

8. Κέντρο απεξάρτησης

9. Διοικητικά γραφεία

10. Λειτουργίες κοινότητας (Ερευνητικό - επιμορφωτικό κέντρο και χώροι συνεδριάσεων)
- i. Διαγνωστικός κήπος

ii. Θεραπευτική κηπουρική

iii. Κήπος φαρμακευτικών φυτών

iv. Ενεργοποιητής κήπος

v. Κήπος αισθήσεων

vi. Διαλογιστικός κήπος

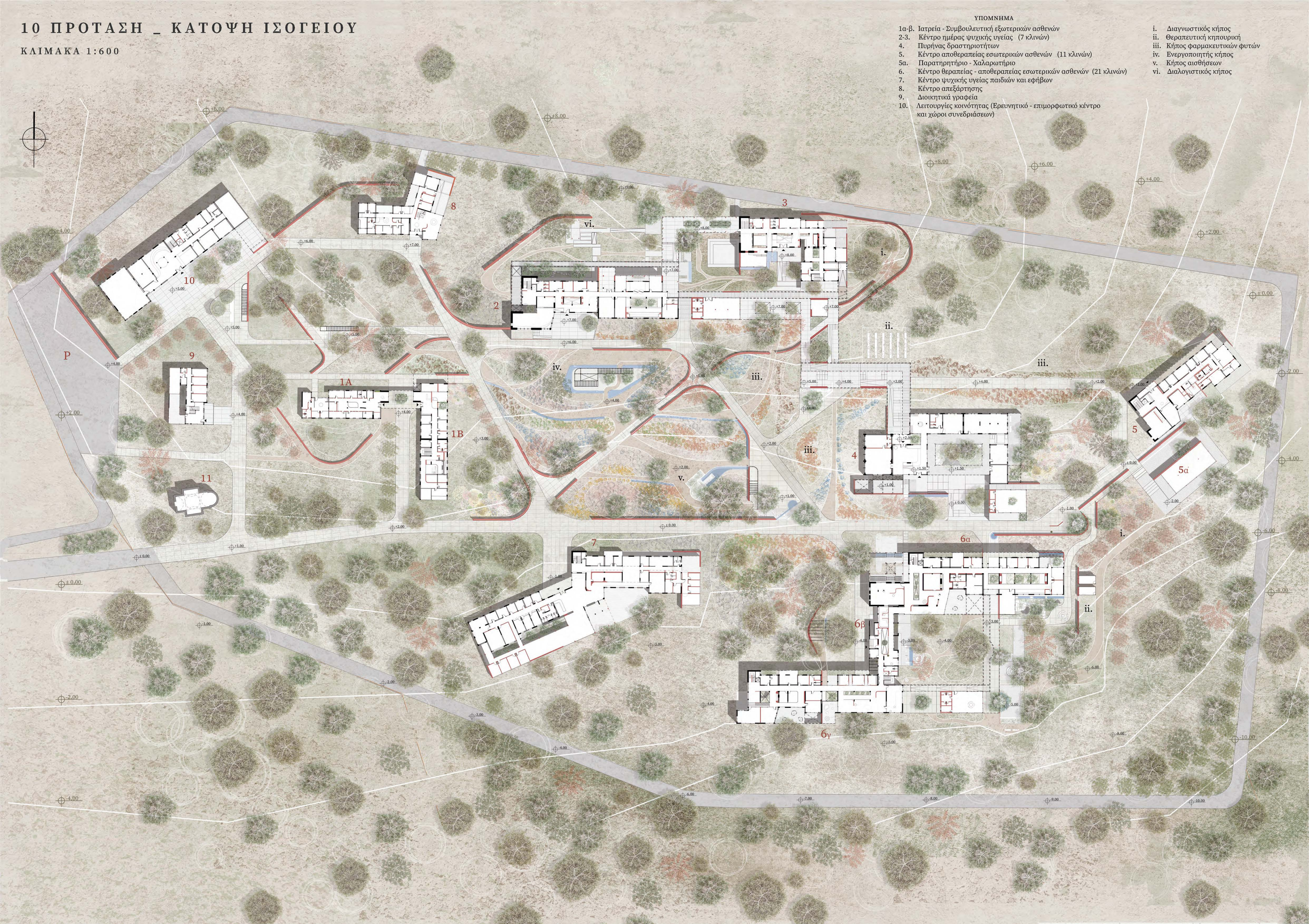



11 ΠΡΟΤΑΣΗ \_ ΚΑΤΟΨΗ ΟΡΟΦΟΥ

ΚΛΙΜΑΚΑ 1:600



- ΥΠΟΜΝΗΜΑ
- 1α-β. Ιατρεία - Συμβουλευτική εξωτερικών ασθενών

2-3. Κέντρο ημέρας ψυχικής υγείας (7 κλινών)

4. Πυρήνας δραστηριοτήτων

5. Κέντρο αποθεραπείας εσωτερικών ασθενών (11 κλινών)

5α. Παρατηρητήριο - Χαλαρωτήριο

6. Κέντρο θεραπείας - αποθεραπείας εσωτερικών ασθενών (21 κλινών)

7. Κέντρο ψυχικής υγείας παιδιών και εφήβων

8. Κέντρο απεξάρτησης

9. Διοικητικά γραφεία

10. Λειτουργίες κοινότητας (Ερευνητικό - επιμορφωτικό κέντρο και χώροι συνεδριάσεων)

i. Διαγνωστικός κήπος

ii. Θεραπευτική κηπουρική

iii. Κήπος φαρμακευτικών φυτών

iv. Ενεργοποιητής κήπος

v. Κήπος αισθήσεων

vi. Διαλογιστικός κήπος

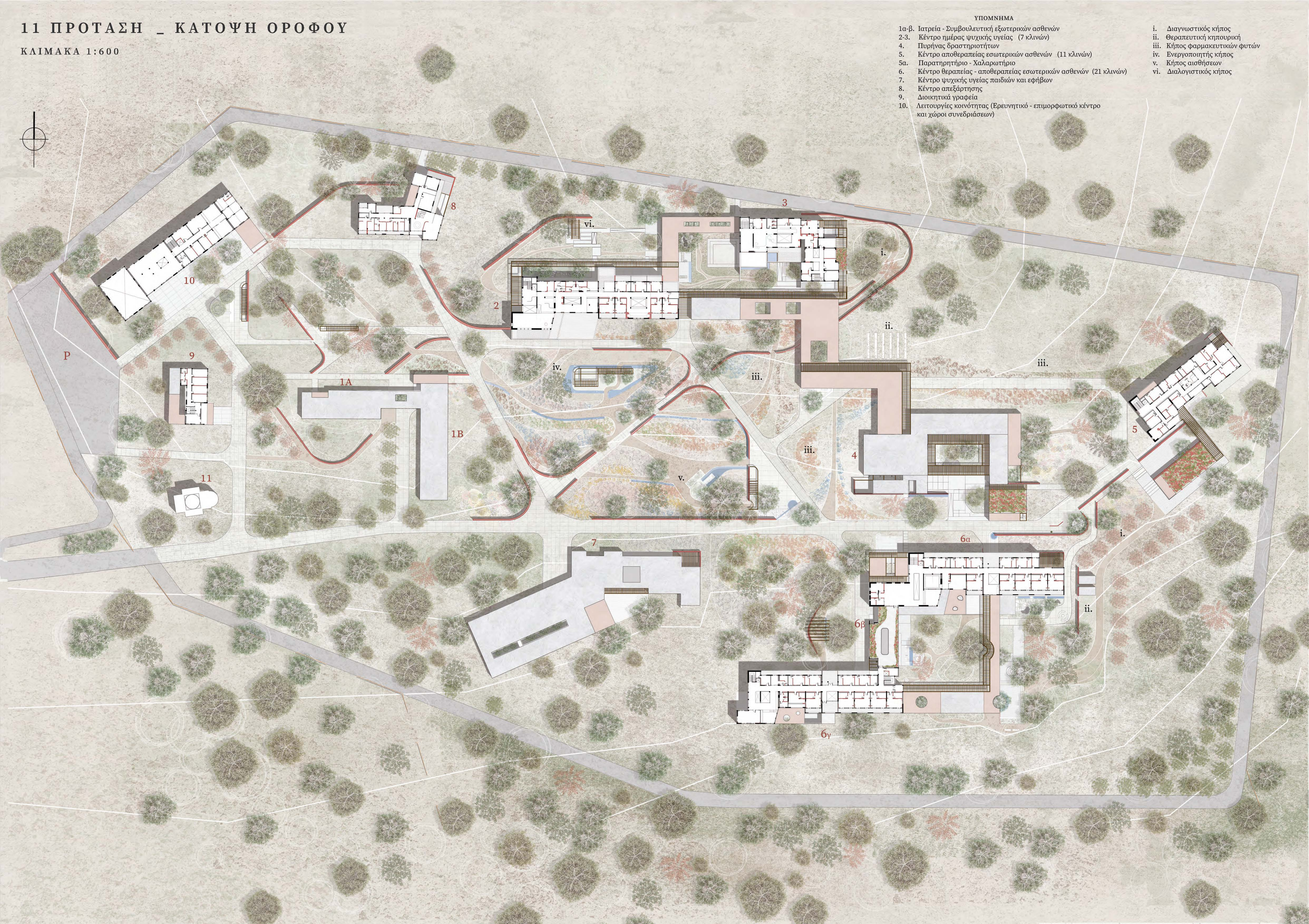



ΥΠΟΜΝΗΜΑ

- Περιοχή μελέτης
- Κύριος δρόμος - πρόσβαση με όχημα
- Δίκτυο πεζών
- Διαμορφωμένο πράσινο
- Οριοθέτηση - κατεύθυνση μέσω τοιχείων

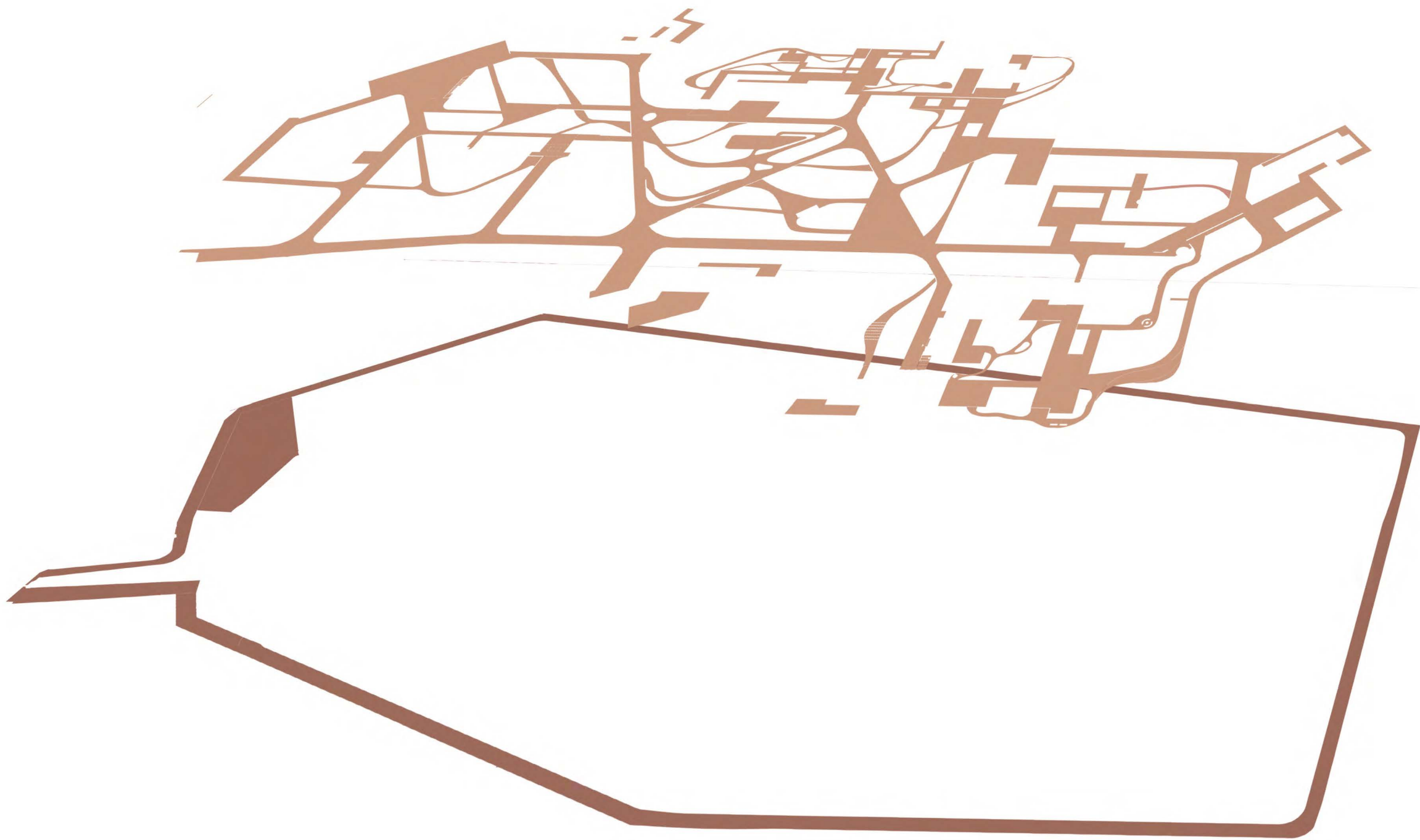



ΔΙΑΓΡΑΜΜΑ ΧΩΡΙΚΗΣ ΜΕΤΑΦΟΡΑΣ ΤΩΝ ΒΙΟΦΙΛΙΚΩΝ ΜΟΤΙΒΩΝ

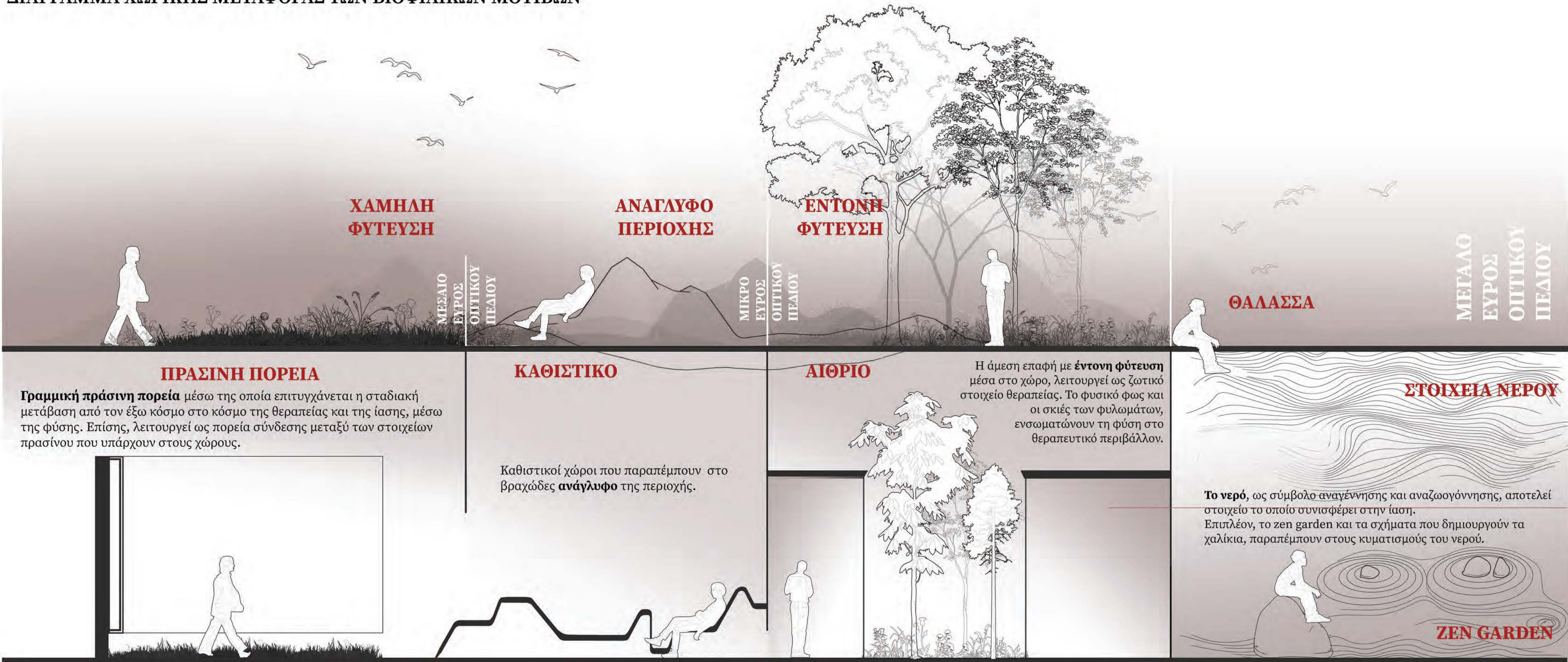

ΥΠΟΜΝΗΜΑ ΕΦΑΡΜΟΓΗΣ ΒΙΟΦΙΛΙΚΩΝ ΜΟΤΙΒΩΝ

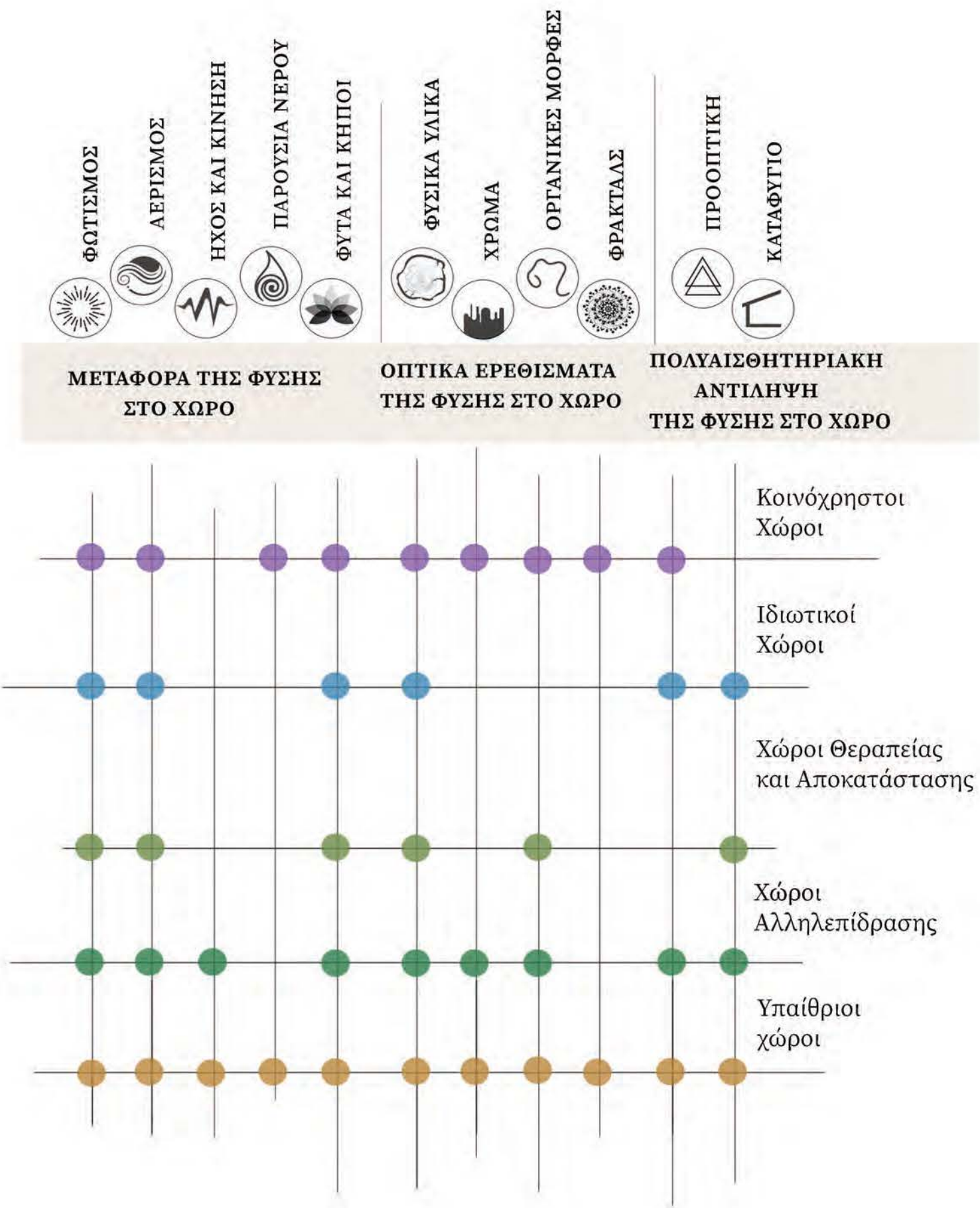

ΥΠΟΜΝΗΜΑ ΕΦΑΡΜΟΓΗΣ ΒΙΟΦΙΛΙΚΩΝ ΜΟΤΙΒΩΝ

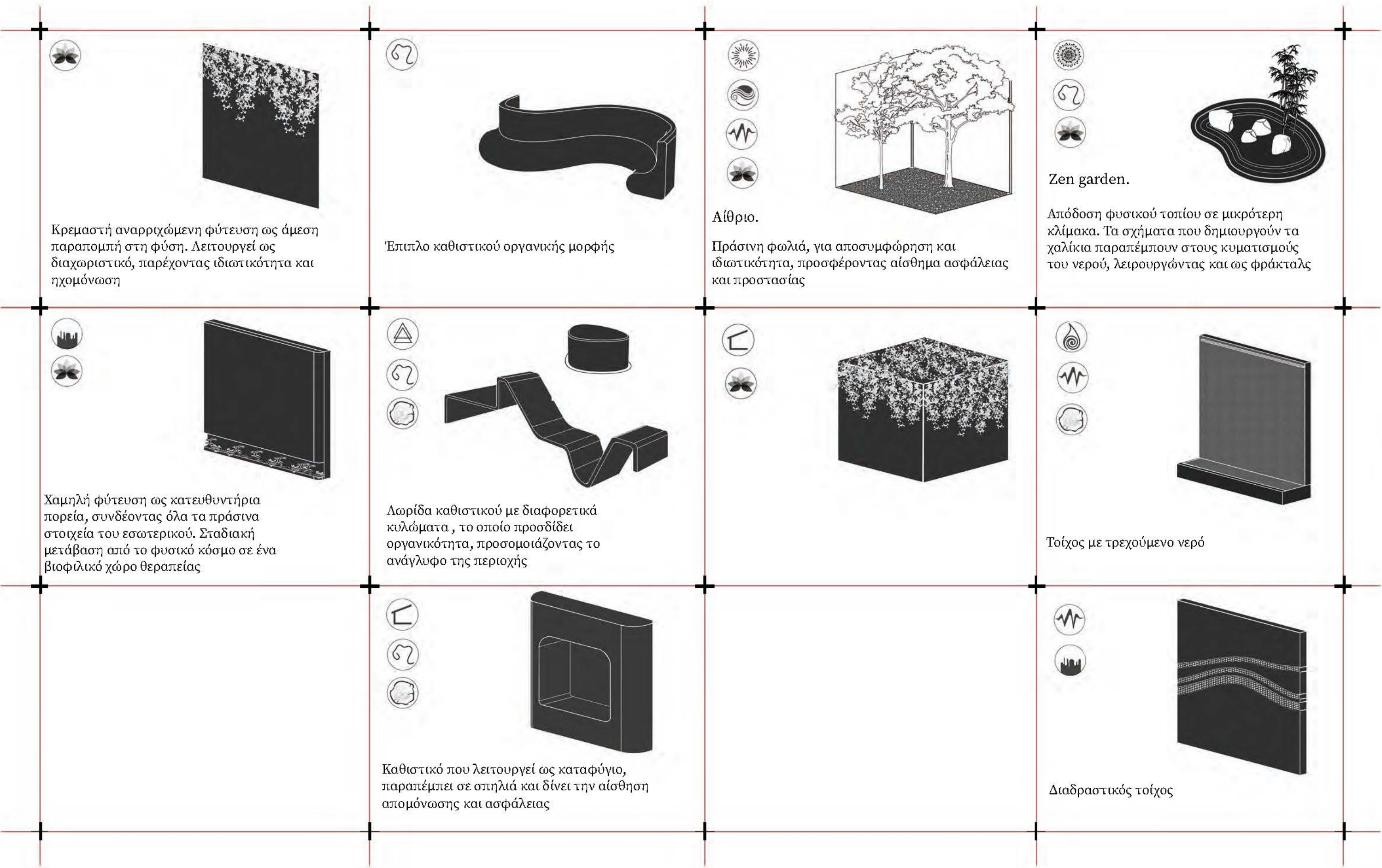

ΤΥΠΟΛΟΓΙΕΣ ΧΩΡΩΝ ΘΕΡΑΠΕΙΑΣ





ΟΨΟΤΟΜΗ  
ΚΛΙΜΑΚΑ 1:250

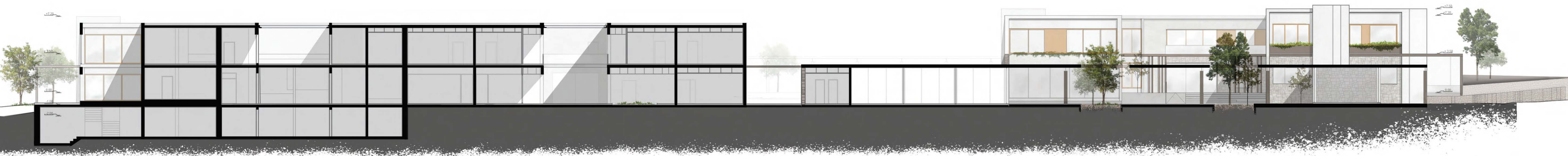

ΚΑΤΟΨΗ ΠΡΟΤΑΣΗΣ ΟΡΟΦΟΥ  
ΚΛΙΜΑΚΑ 1:250

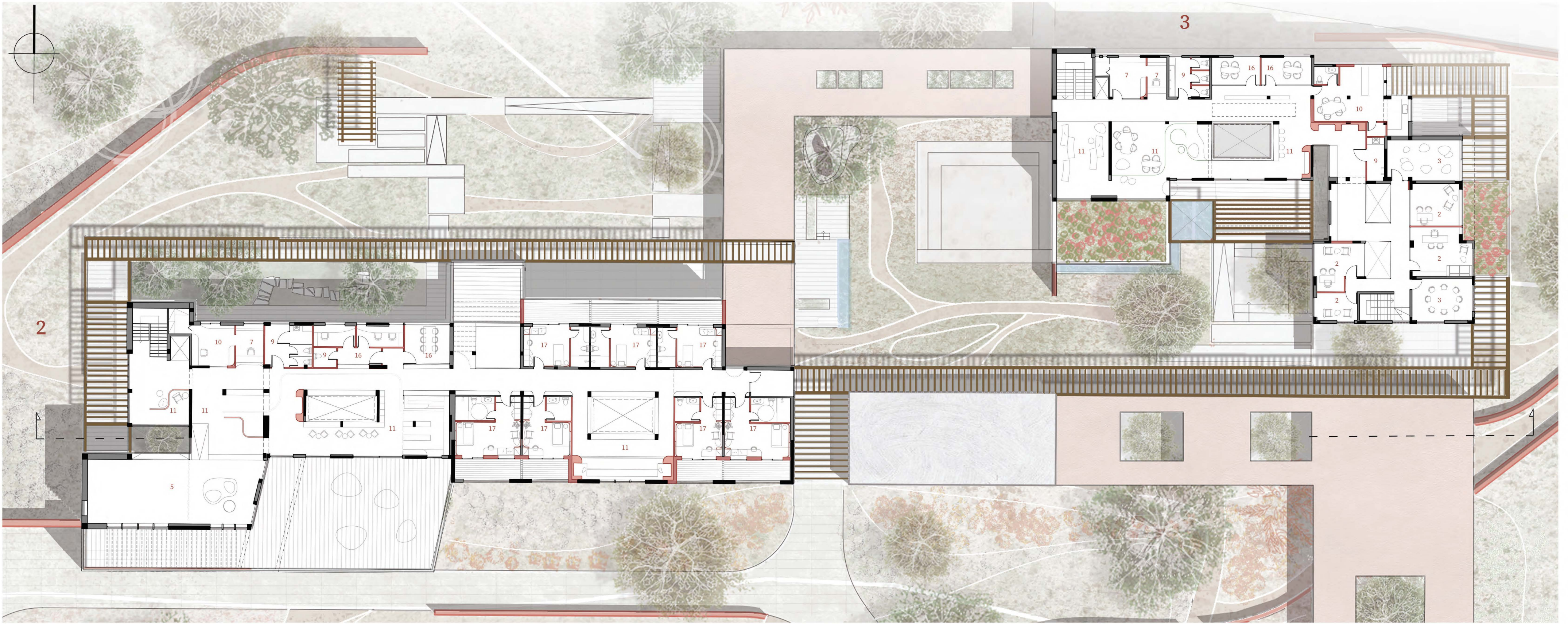

ΚΑΤΟΨΗ ΠΡΟΤΑΣΗΣ ΙΣΟΓΕΙΟΥ  
ΚΛΙΜΑΚΑ 1:250

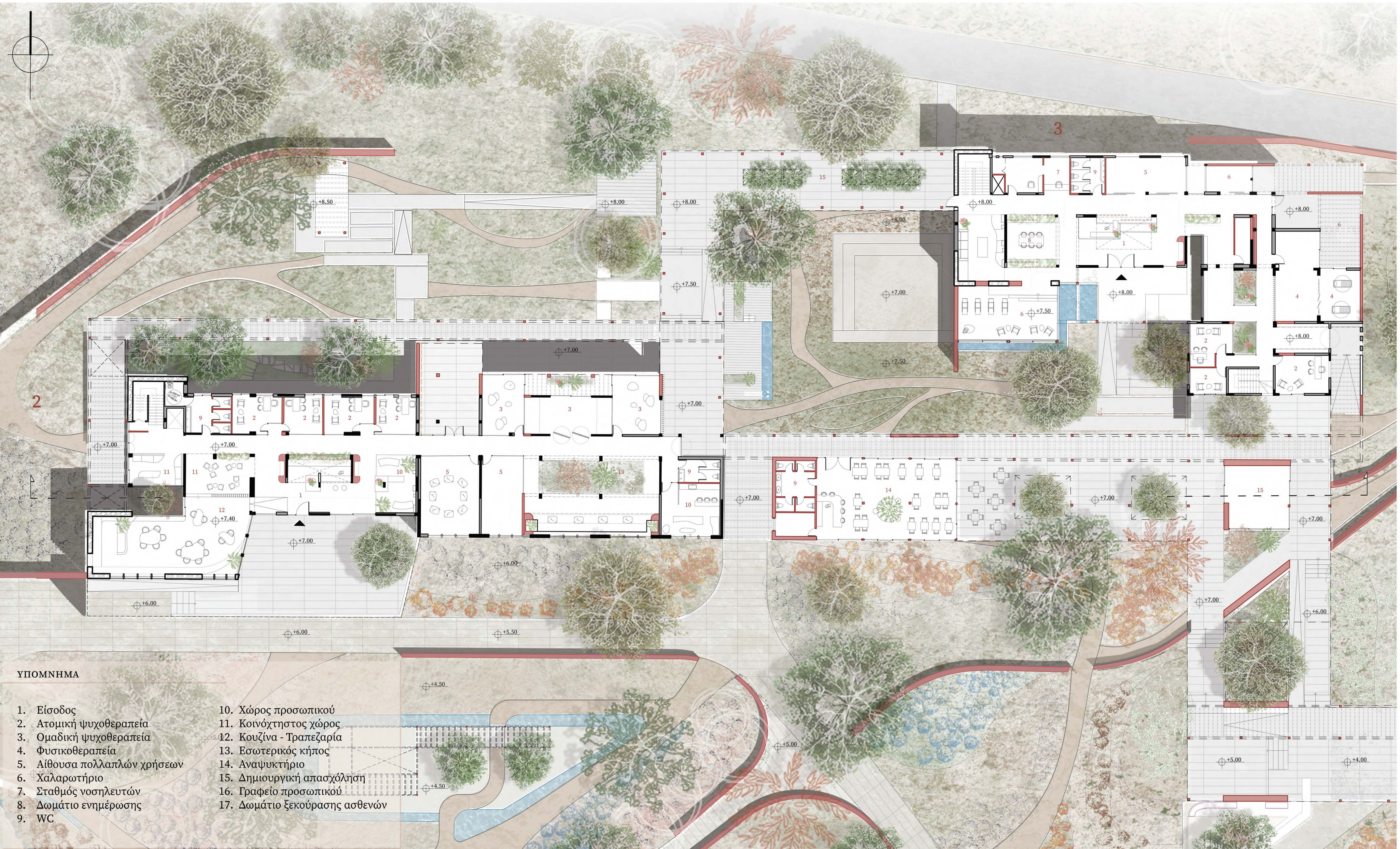



## ΒΙΩΜΑΤΙΚΟΣ ΧΑΡΤΗΣ ΚΤΙΡΙΟΥ 6

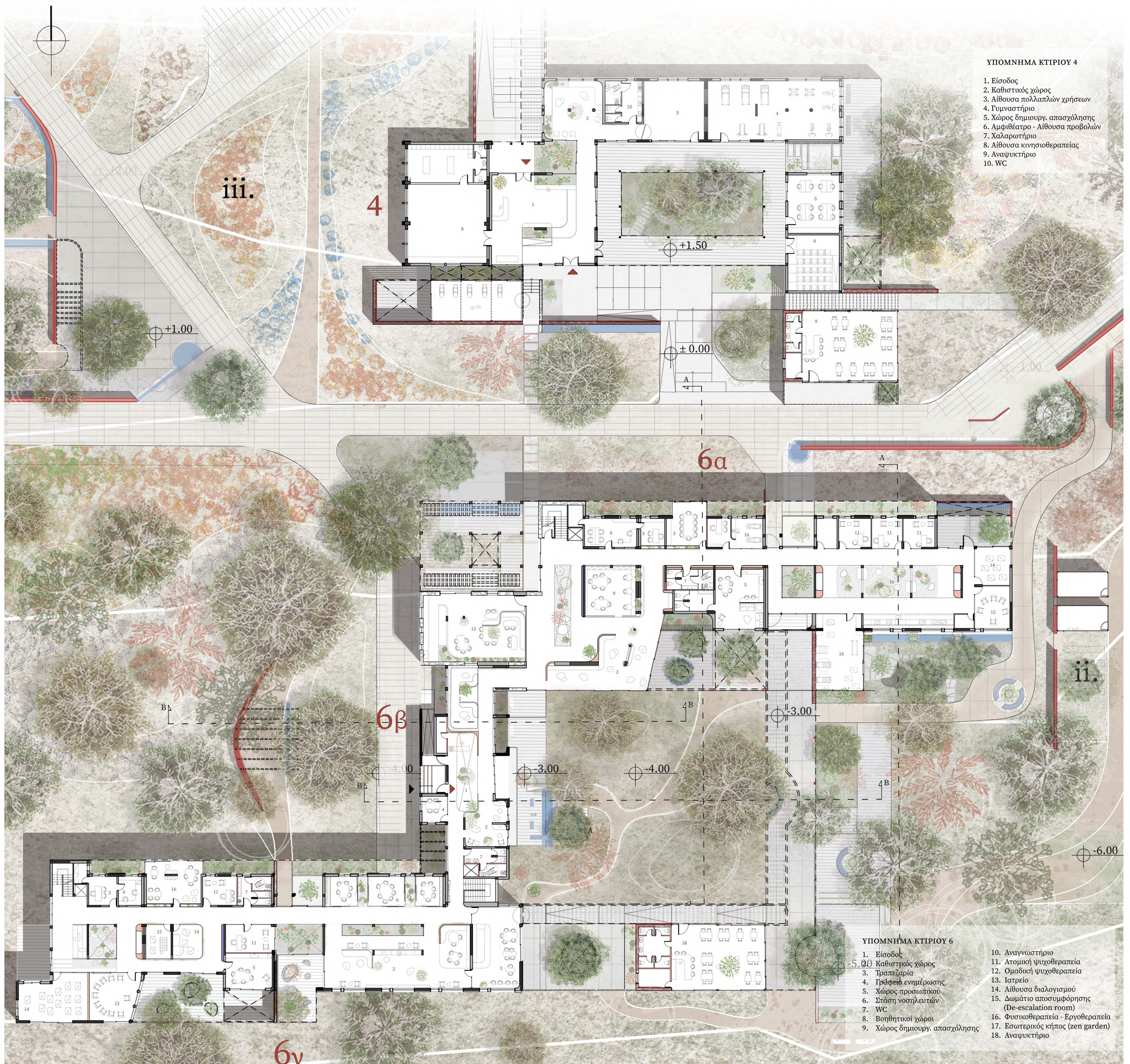



15 ΠΡΟΤΑΣΗ ΚΕΝΤΡΟΥ ΑΠΟΘΕΡΑΠΕΙΑΣ

ΠΟΛΥΤΕΧΝΕΙΟ ΚΡΗΤΗΣ | ΣΧΟΛΗ ΑΡΧΙΤΕΚΤΟΝΩΝ ΜΗΧΑΝΙΚΩΝ  
ΕΦΑΡΜΟΓΗ ΒΙΟΦΙΛΙΚΟΥ ΣΧΕΔΙΑΣΜΟΥ ΣΕ ΘΕΡΑΠΕΥΤΙΚΟ  
ΠΕΡΙΒΑΛΛΟΝ ΩΣ ΜΕΘΟΔΟΣ ΠΡΟΣΕΓΓΙΣΗΣ ΤΗΣ ΙΑΤΡΗΣ  
ΜΑΞΙΜΑ ΦΩΤΕΙΝΗ | ΜΙΧΑΗΛΙΔΗ ΔΕΣΠΟΙΝΑ ΕΛΙΣΑΒΕΤ  
ΕΠΙΒΛΕΠΩΝ: ΟΥΓΓΡΙΝΗΣ ΑΛΕΚΤΑΣ ΚΩΝΣΤΑΝΤΙΝΟΣ

ΤΟΜΗ Α-Α  
ΚΛΙΜΑΚΑ 1:250

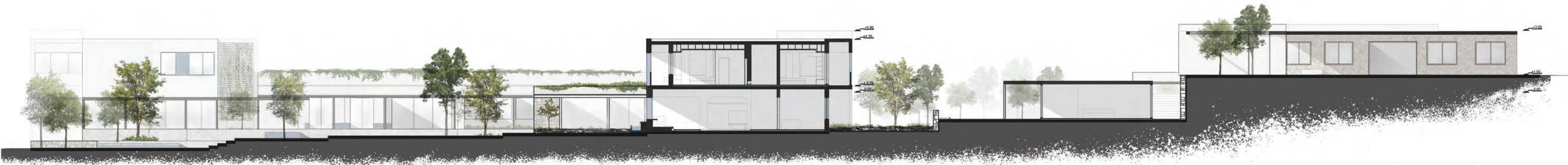

ΤΟΜΗ Β-Β



ΚΑΤΟΨΗ ΟΡΟΦΟΥ  
ΚΛΙΜΑΚΑ 1:250

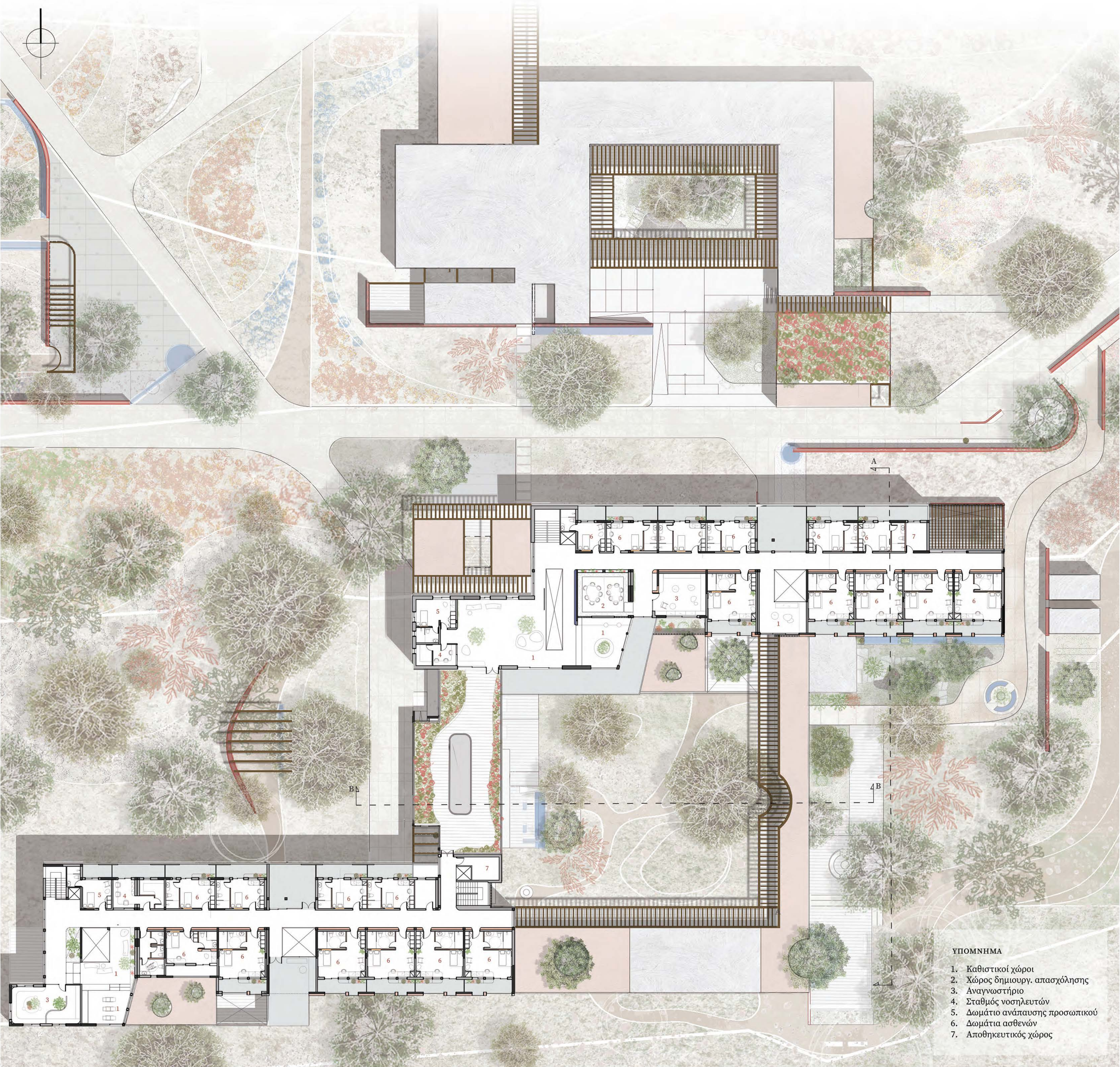

- ΥΠΟΜΝΗΜΑ
1. Καθιστικοί χώροι
  2. Χώρος δημιουργ. απασχόλησης
  3. Αναγνώστηριο
  4. Σταθμός νοσηλευτών
  5. Δωμάτιο ανάπαυσης προσωπικού
  6. Δωμάτια ασθενών
  7. Αποθηκευτικός χώρος





ΗΜΙΥΠΑΙΘΡΙΟΣ ΧΩΡΟΣ\_ΚΤΙΡΙΟ ΔΡΑΣΤΗΡΙΟΤΗΤΩΝ

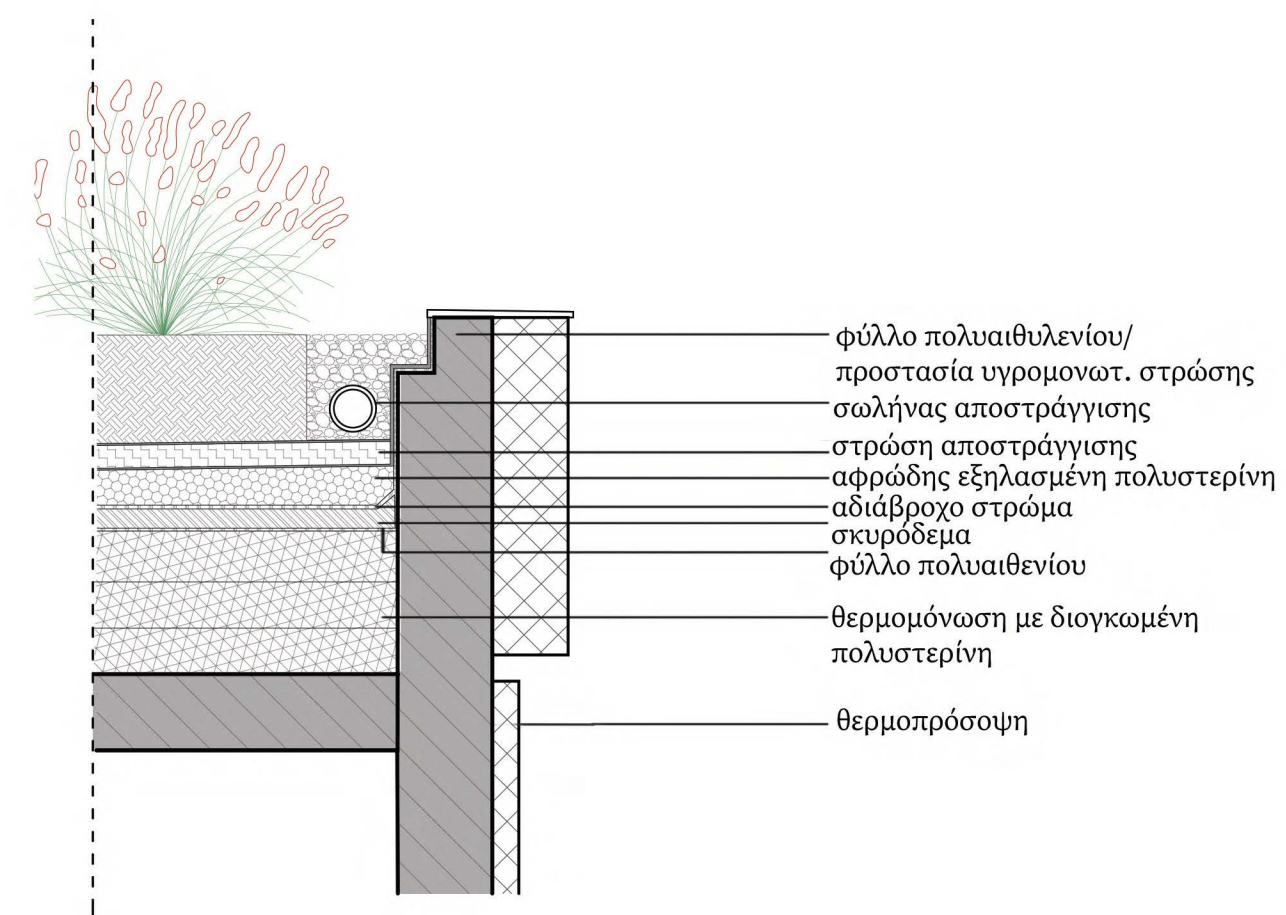

ΚΑΤΑΣΚΕΥΑΣΤΙΚΗ ΛΕΠΤΟΜΕΡΕΙΑ  
ΦΥΤΕΜΕΝΟ ΔΩΜΑ  
ΚΛ. 1:20



ΥΠΑΙΘΡΙΟΣ ΧΩΡΟΣ ΜΕ ΠΕΡΙΠΑΤΙΚΕΣ ΔΙΑΔΡΟΜΕΣ \_ ΚΕΝΤΡΟ ΑΠΟΘΕΡΑΠΕΙΑΣ



ΔΩΜΑΤΙΟ ΑΣΘΕΝΩΝ



ΚΟΙΝΟΧΡΗΣΤΟΣ ΧΩΡΟΣ ΜΕ ΕΣΩΤΕΡΙΚΟ ΚΗΠΟ \_ΚΕΝΤΡΟ ΗΜΕΡΑΣ



ΑΙΘΟΥΣΑ ΚΙΝΗΣΙΟΘΕΡΑΠΕΙΑΣ\_ΚΕΝΤΡΟ ΔΡΑΣΤΗΡΙΟΤΗΤΩΝ



ΑΙΘΟΥΣΑ ΔΙΑΛΟΓΙΣΜΟΥ\_ΚΕΝΤΡΟ ΑΠΟΘΕΡΑΠΕΙΑΣ