

ΕΥΕΛΙΚΤΗ ΚΑΤΟΙΚΙΑ ΜΕΤΑ ΤΗΝ ΠΑΝΔΗΜΙΑ: ΣΥΓΚΡΟΤΗΜΑ ΚΑΤΟΙΚΙΩΝ ΣΤΗ ΖΥΡΙΧΗ
ΠΑΛΑΙΟΛΟΓΟΥ ANNA

ΠΟΛΥΤΕΧΝΕΙΟ ΚΡΗΤΗΣ - ΣΧΟΛΗ ΑΡΧΙΤΕΚΤΟΝΩΝ ΜΗΧΑΝΙΚΩΝ -
ΧΑΝΙΑ 2022

ΕΠΙΒΛΕΠΩΝ: ΑΛΕΞΑΝΔΡΟΣ ΒΑΖΑΚΑΣ

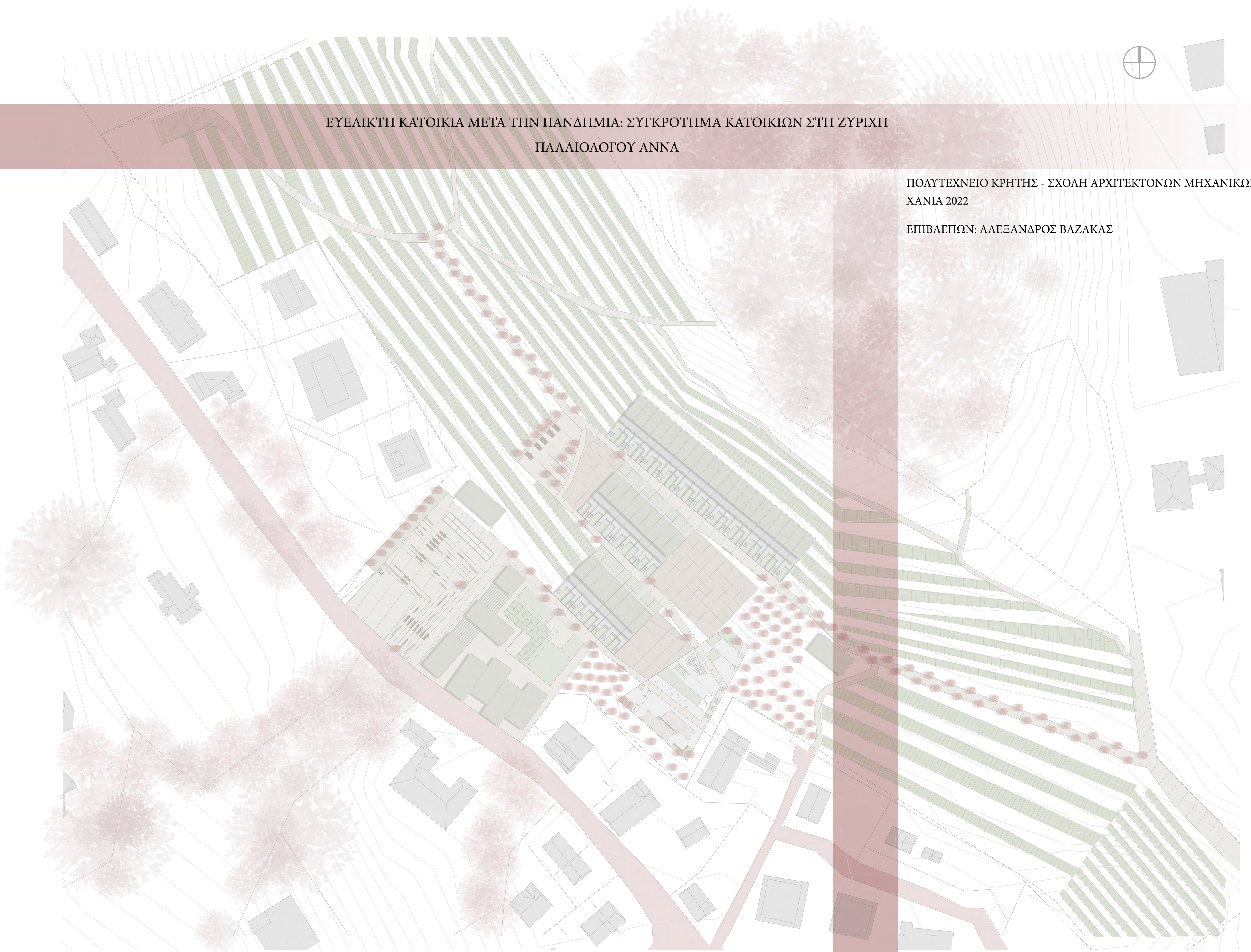

Ανάλυση περιοχής μελέτης

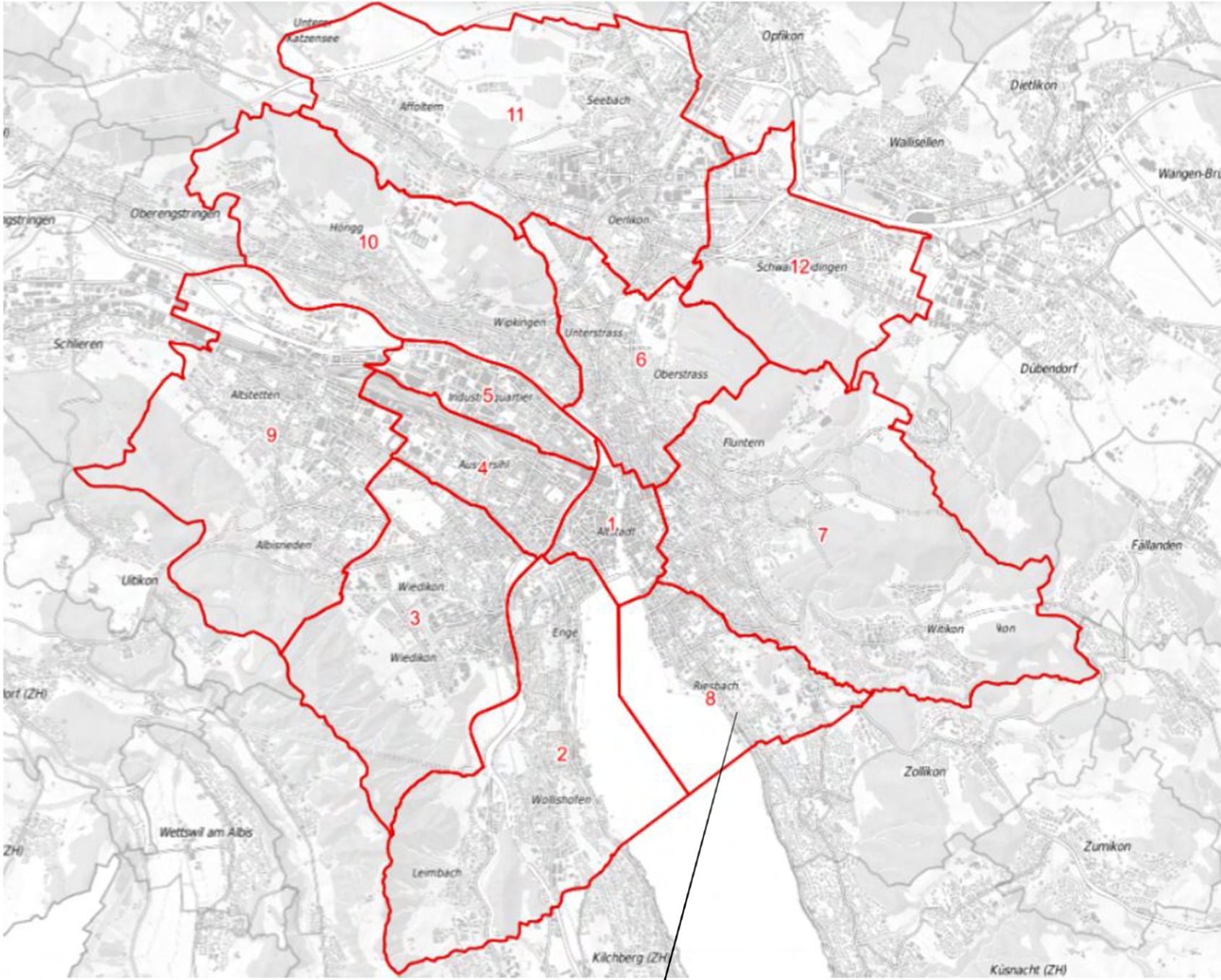

Συνοικίες της Ζυρίχης

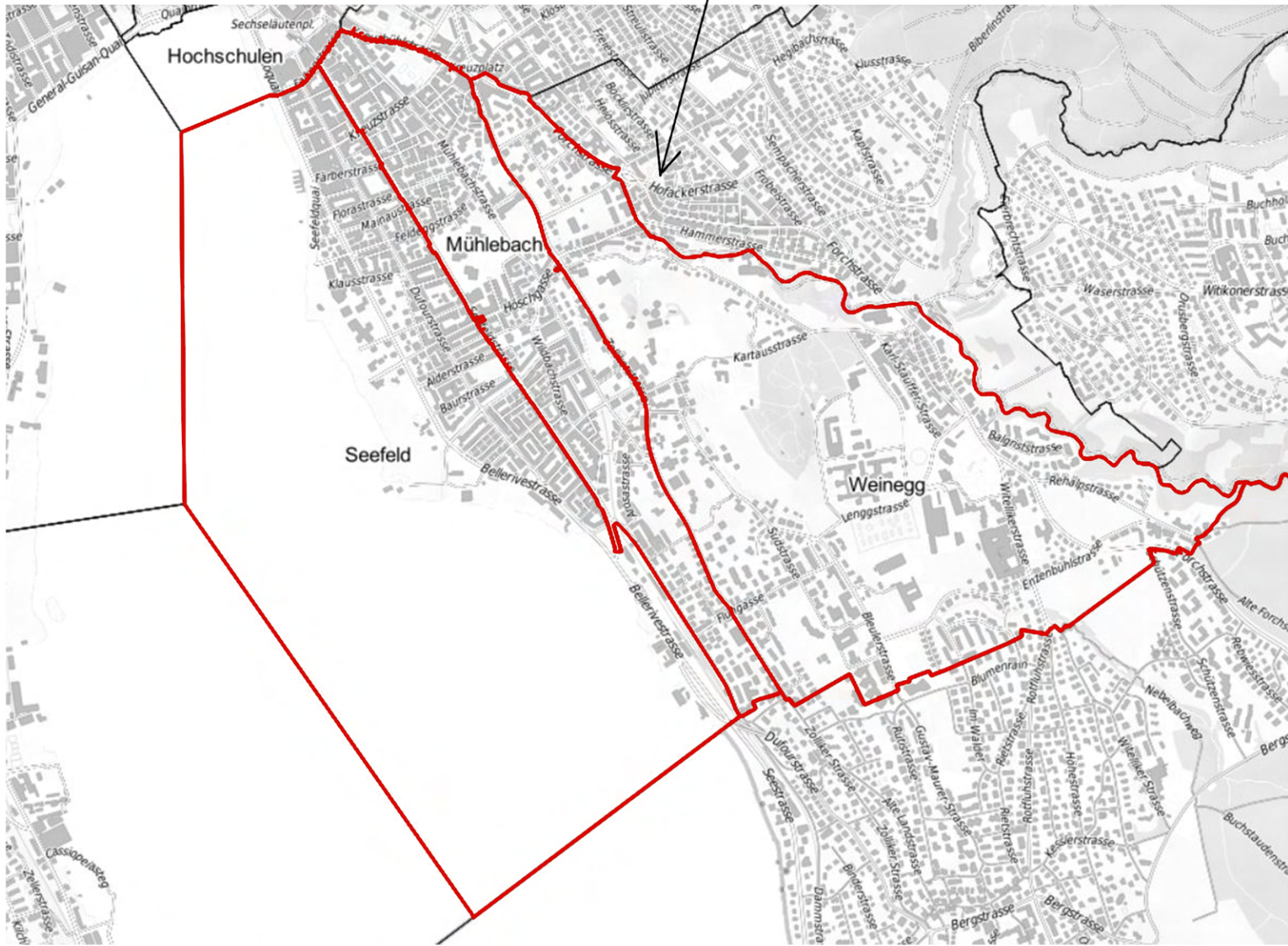

8η συνοικία της Ζυρίχης

- Η Ζυρίχη αποτελείται από 12 συνοικίες (Kreis) οι οποίες ενσωματώθηκαν το 1893
- Η περιοχή μελέτης βρίσκεται στη συνοικία 8 η οποία αποτελείται από τις γειτονίες: Seefeld , Mühlebach και Weinegg
- Το οικόπεδο βρίσκεται στο Weinegg



Χρήσεις περιοχής

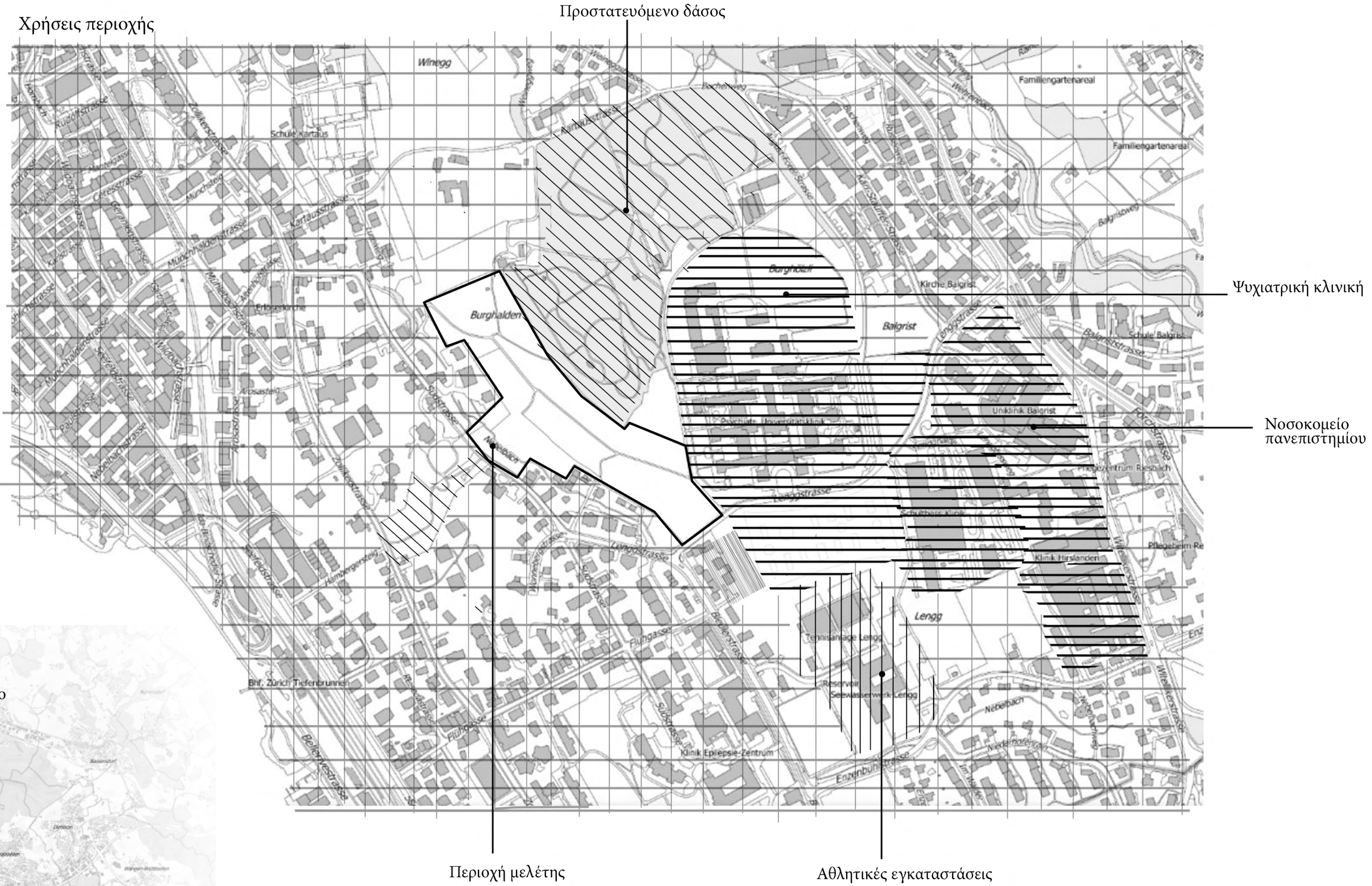

Δίκτυο κυκλοφορίας και πρασίνου



Προθέσεις



Δίκτυο κυκλοφορίας



Είσοδοι στη περιοχή μελέτης



Φωτογραφίες απο τις εισόδους



Δίκτυο κίνησης και στάσης



Υφιστάμενο δίκτυο κίνησης πεζού



Επέκταση πεζόδρομου με στάσεις στις ενώσεις

Υφιστάμενη κατάσταση οικοπέδου



Κατοικίες ενδιάμεσα στη κυκλοφορία



Είσοδοι στις κατοικίες και από τις δύο πλευρές

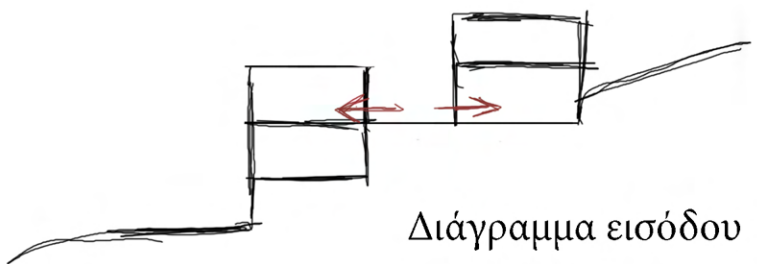

Διάγραμμα εισόδου



Πεζόδρομος ανάμεσα στις κατοικίες

Ευελιξία στο εσωτερικό των κατοικιών

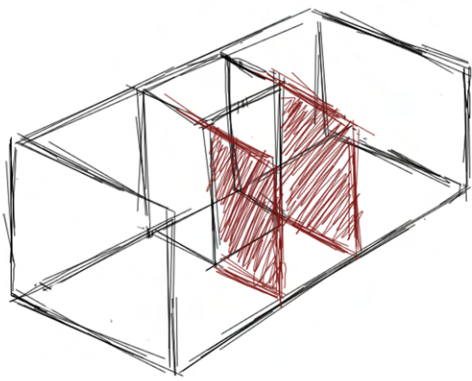
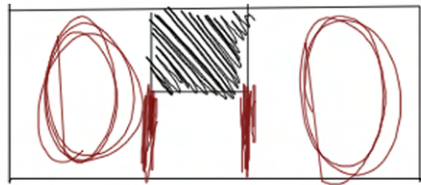
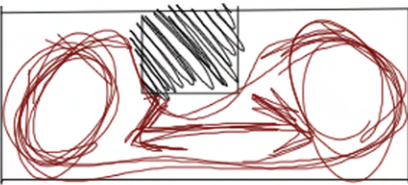

Παραδείγματα



Settlement Halen,
Herrenschwanden,
Atelier 5



23 TOWN HOUSES IN
AMSTERDAM OSDORP
ATELIER KEMPE THILL



Διατήρηση του αμπελώνα για αλληλεπίδραση



Υφιστάμενη κατάσταση αμπελώνα στο οικόπεδο

Σχέδιο γενικής διάταξης

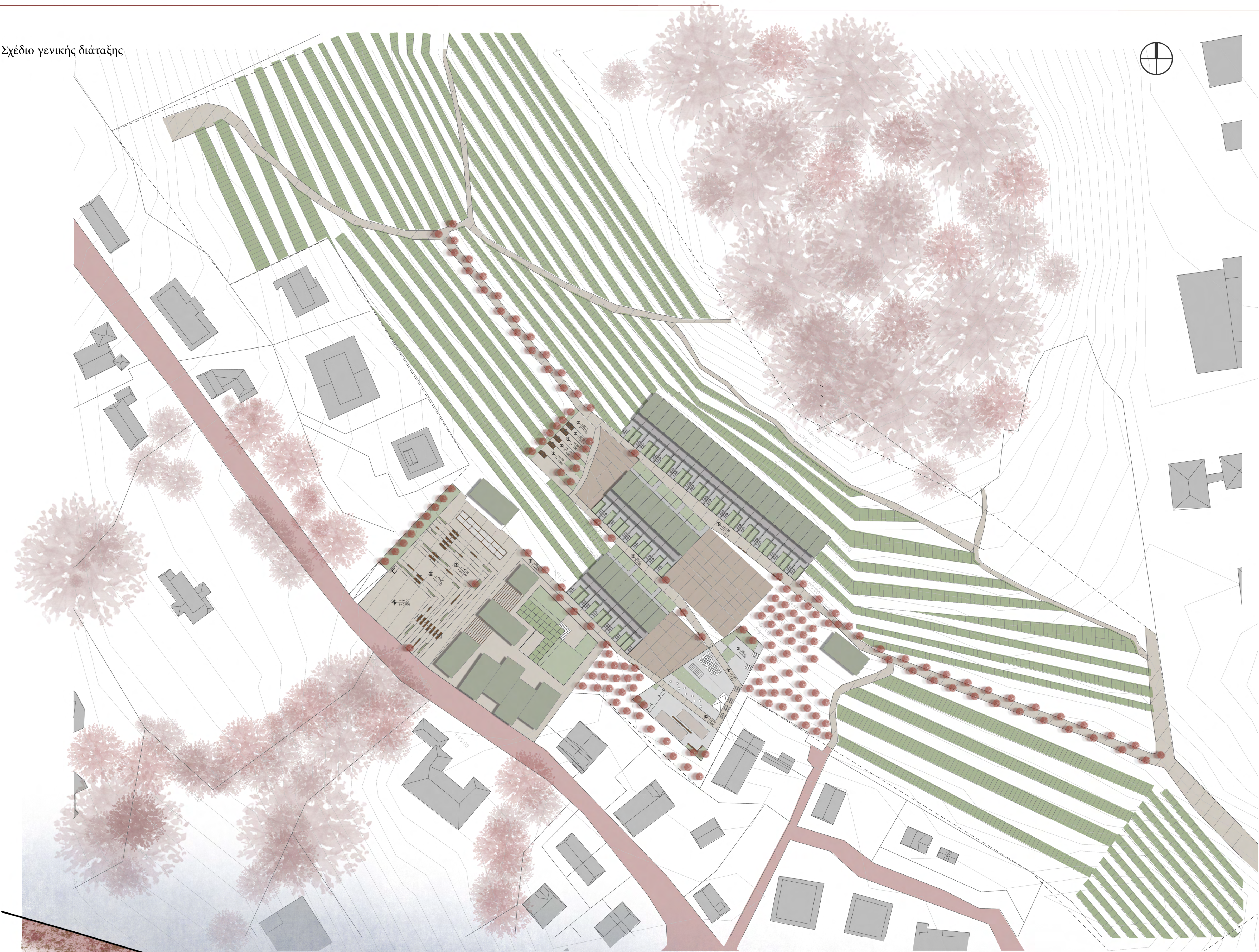

Άποψη συνολικού συγκροτήματος

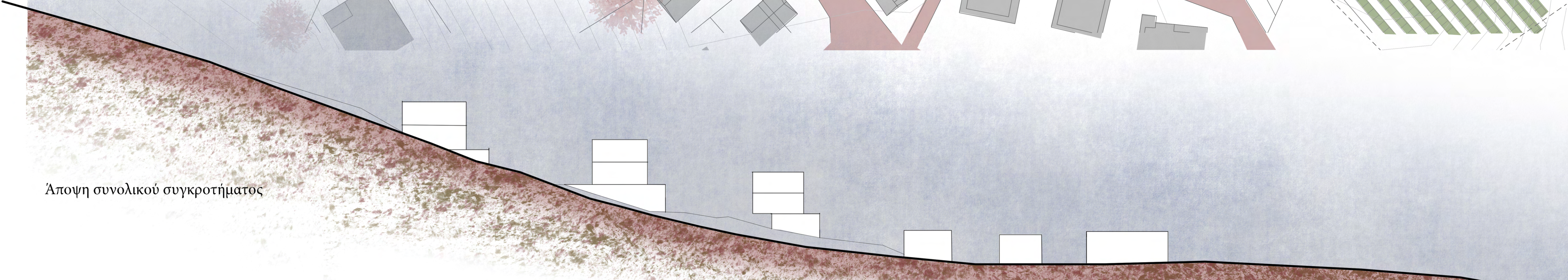

Τομή A-A

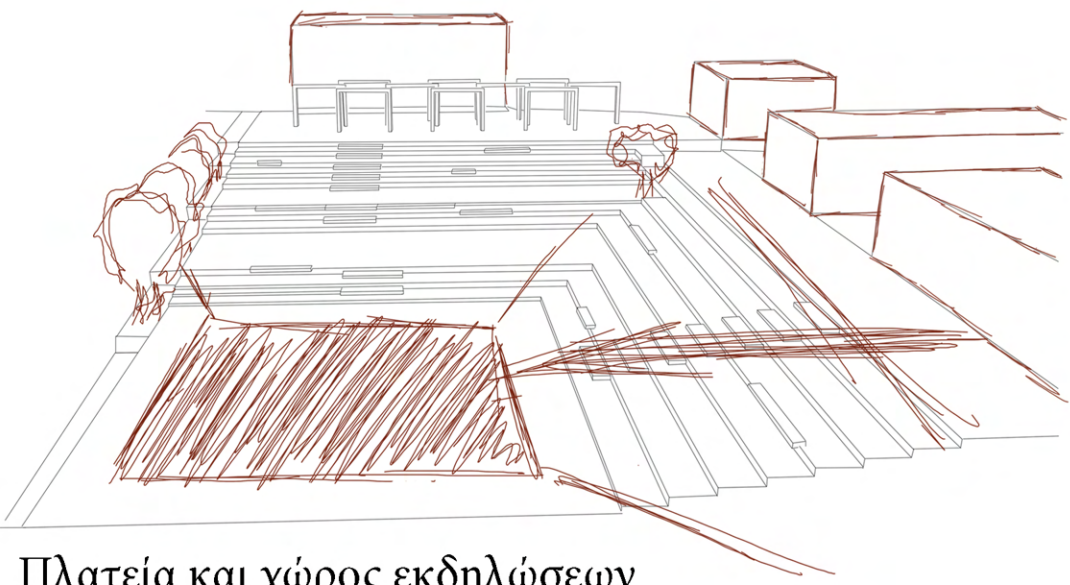
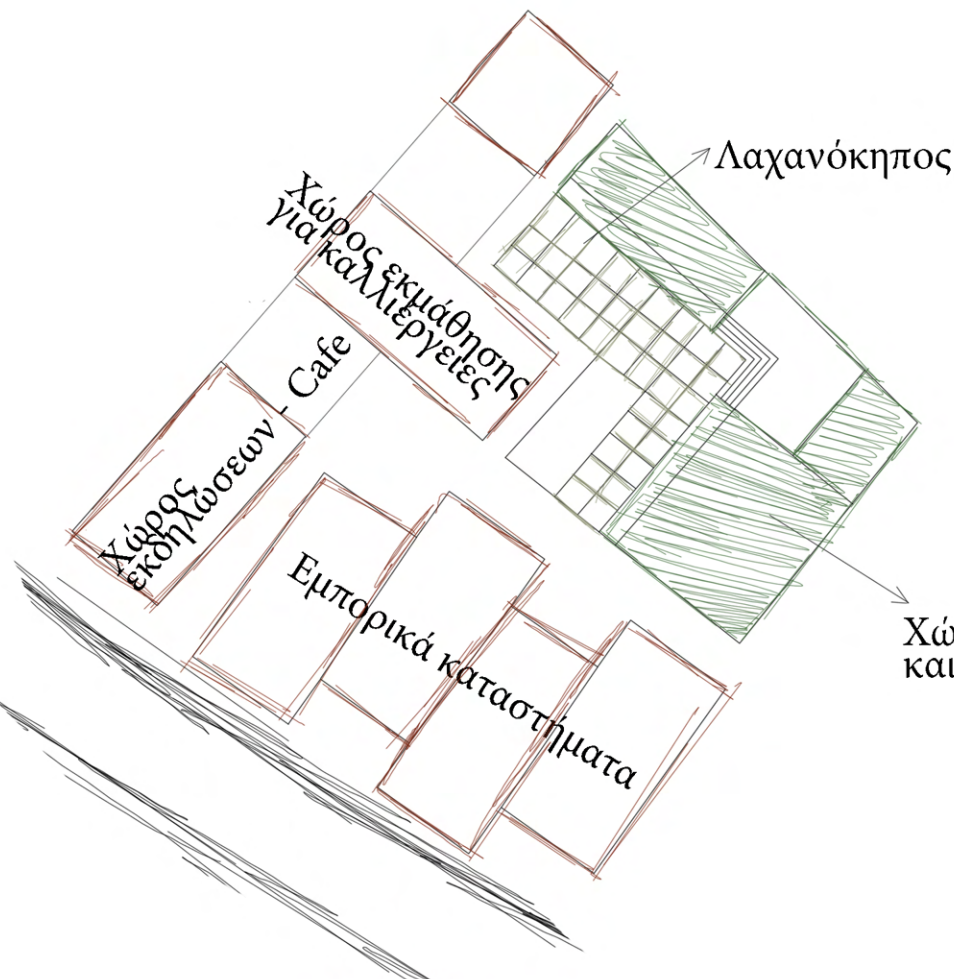

Πλατεία και χώρος εκδηλώσεων

Κάτοψη χώρου στάθμευσης

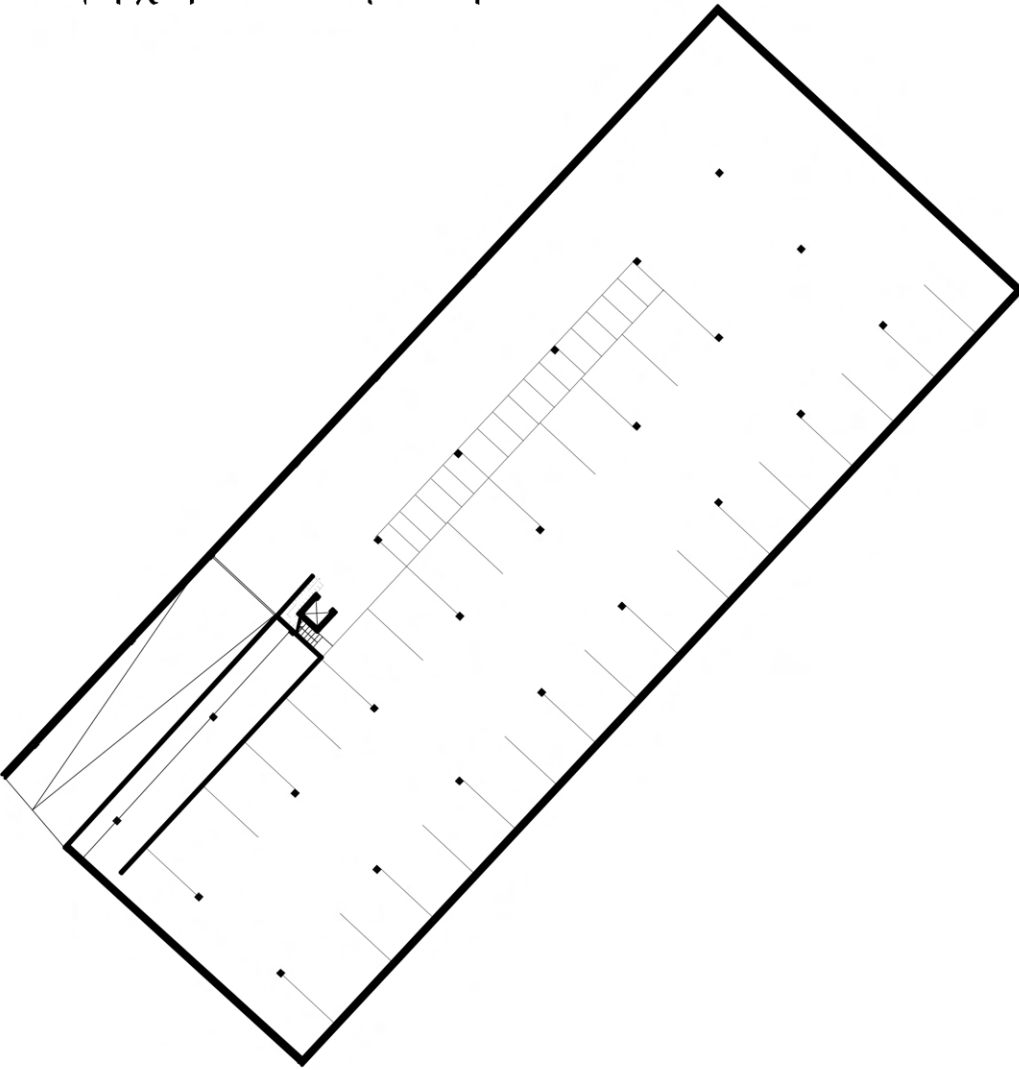

Άποψη εκμάθησης λαχανόκηπου και αμπελιών

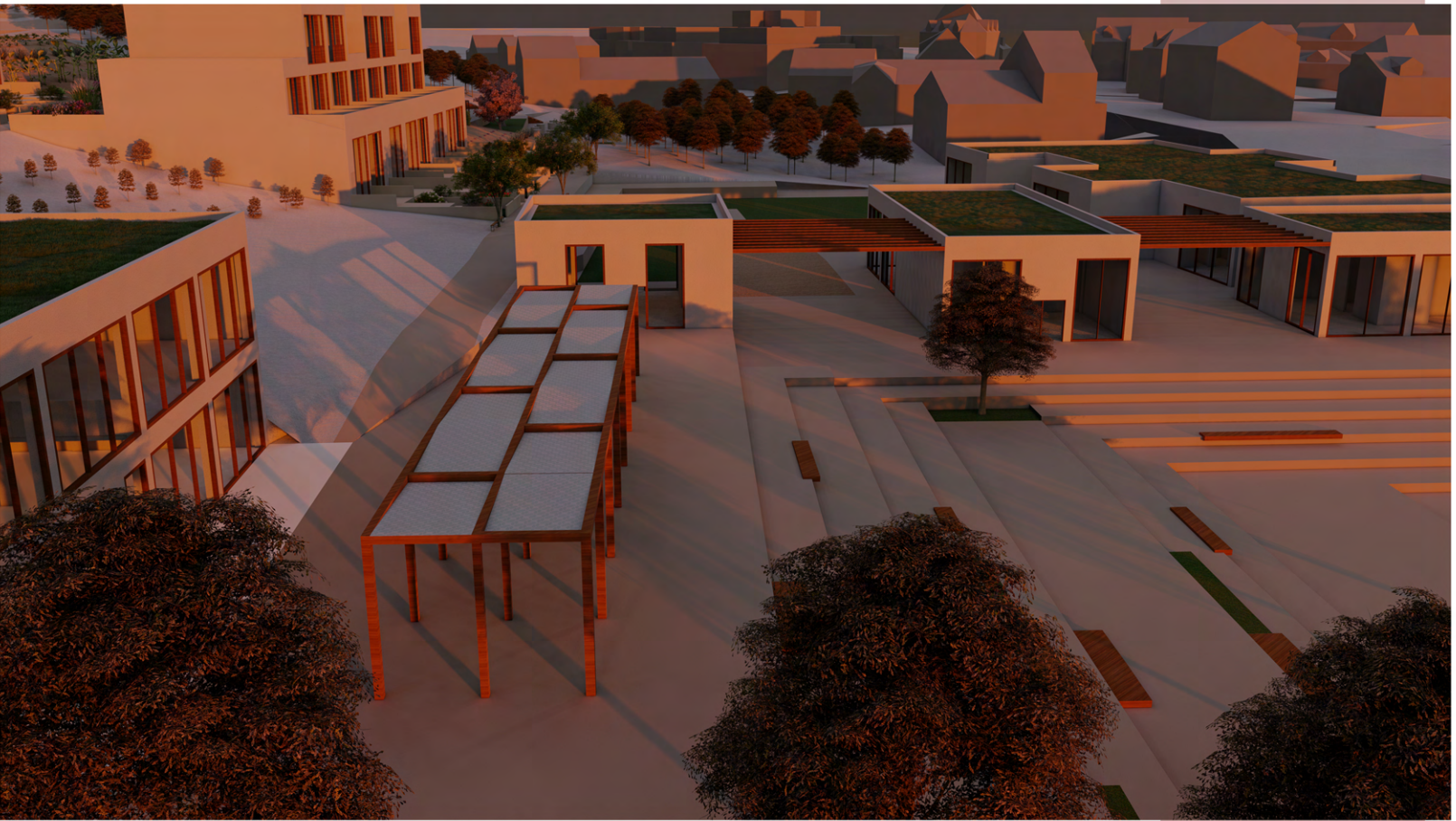

Άποψη στεγάστρου και καταστημάτων

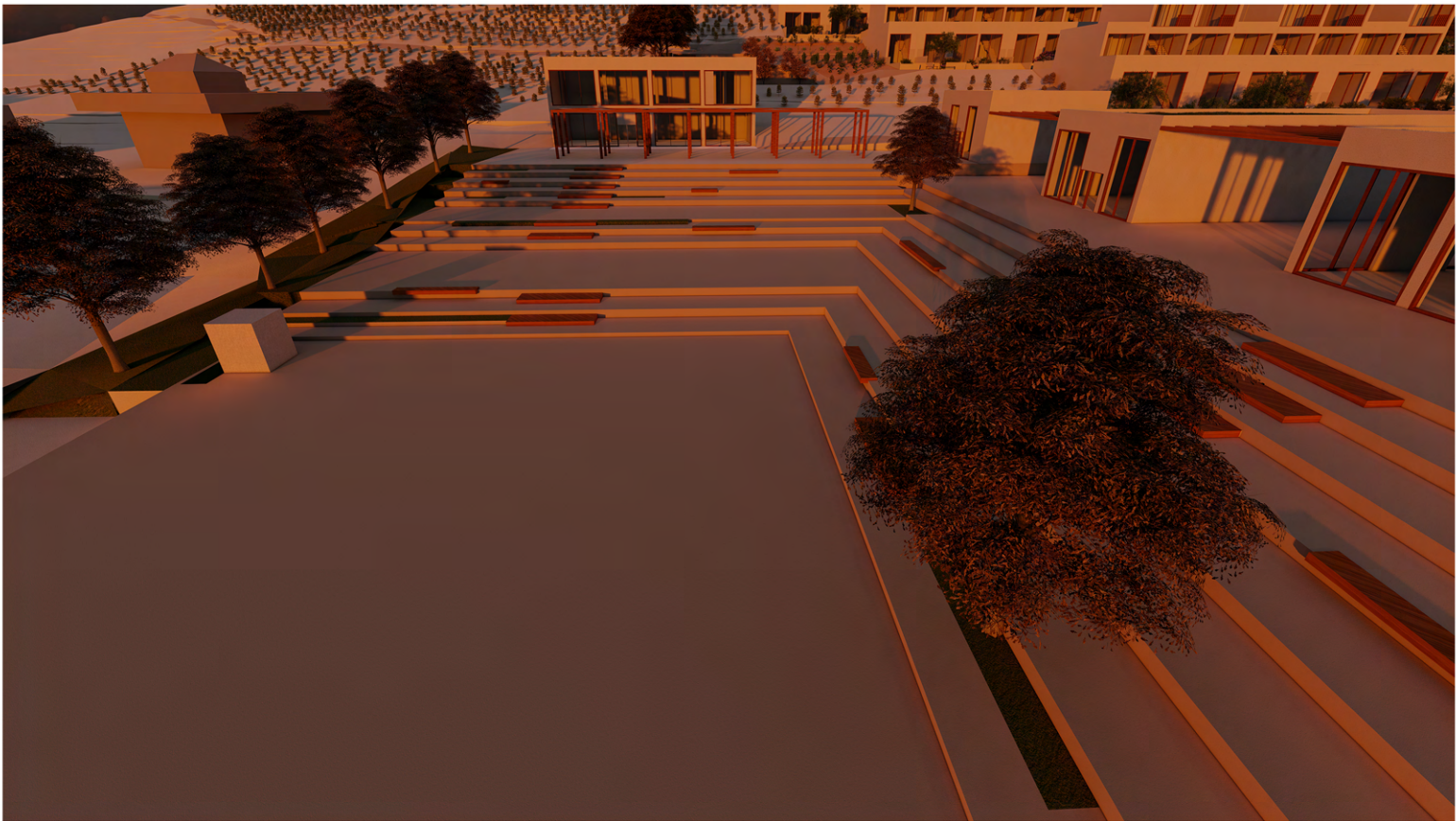

Άποψη πλατείας



Κάτοψη στάθμης +51,00 (+6,00)

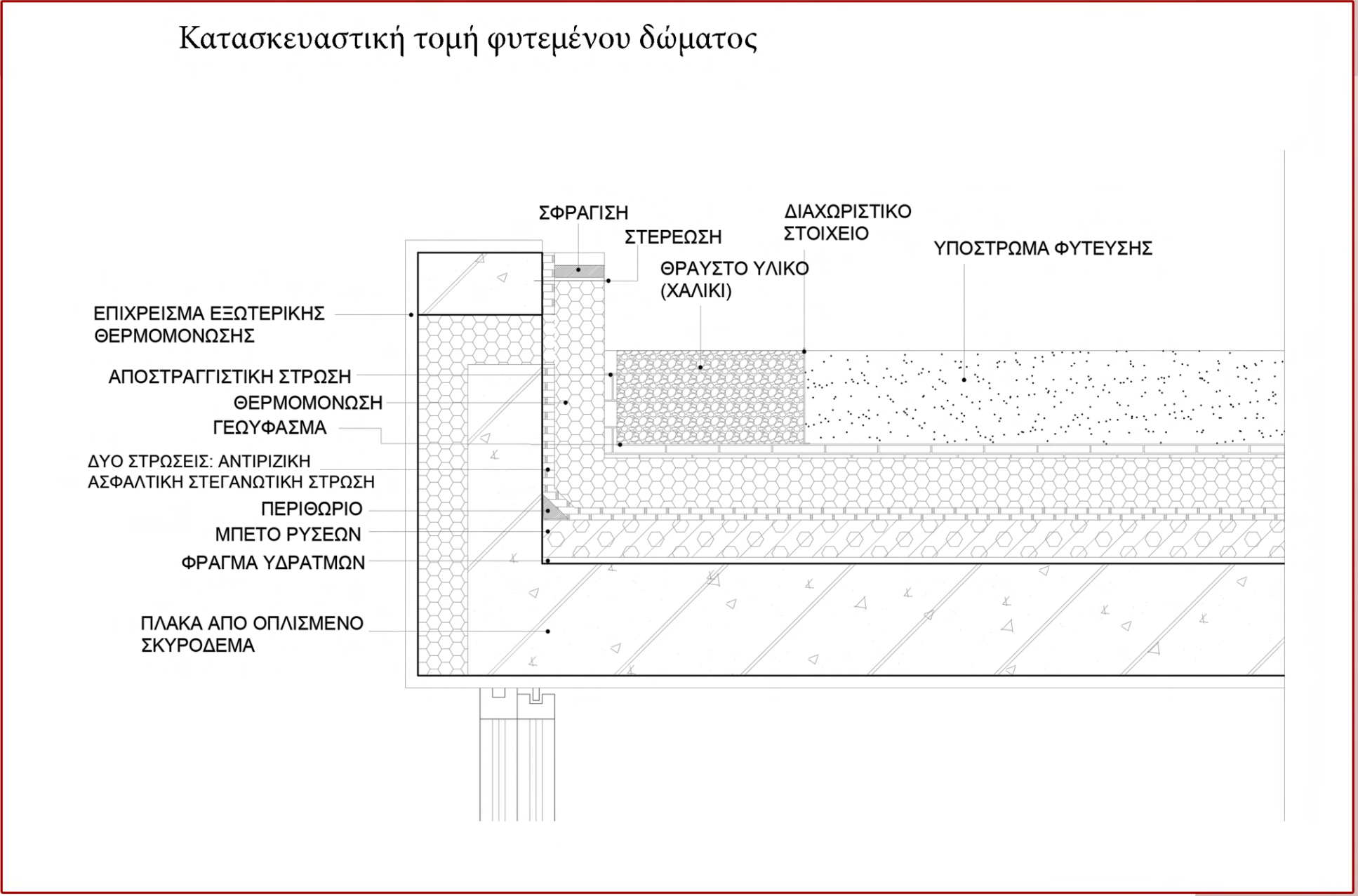
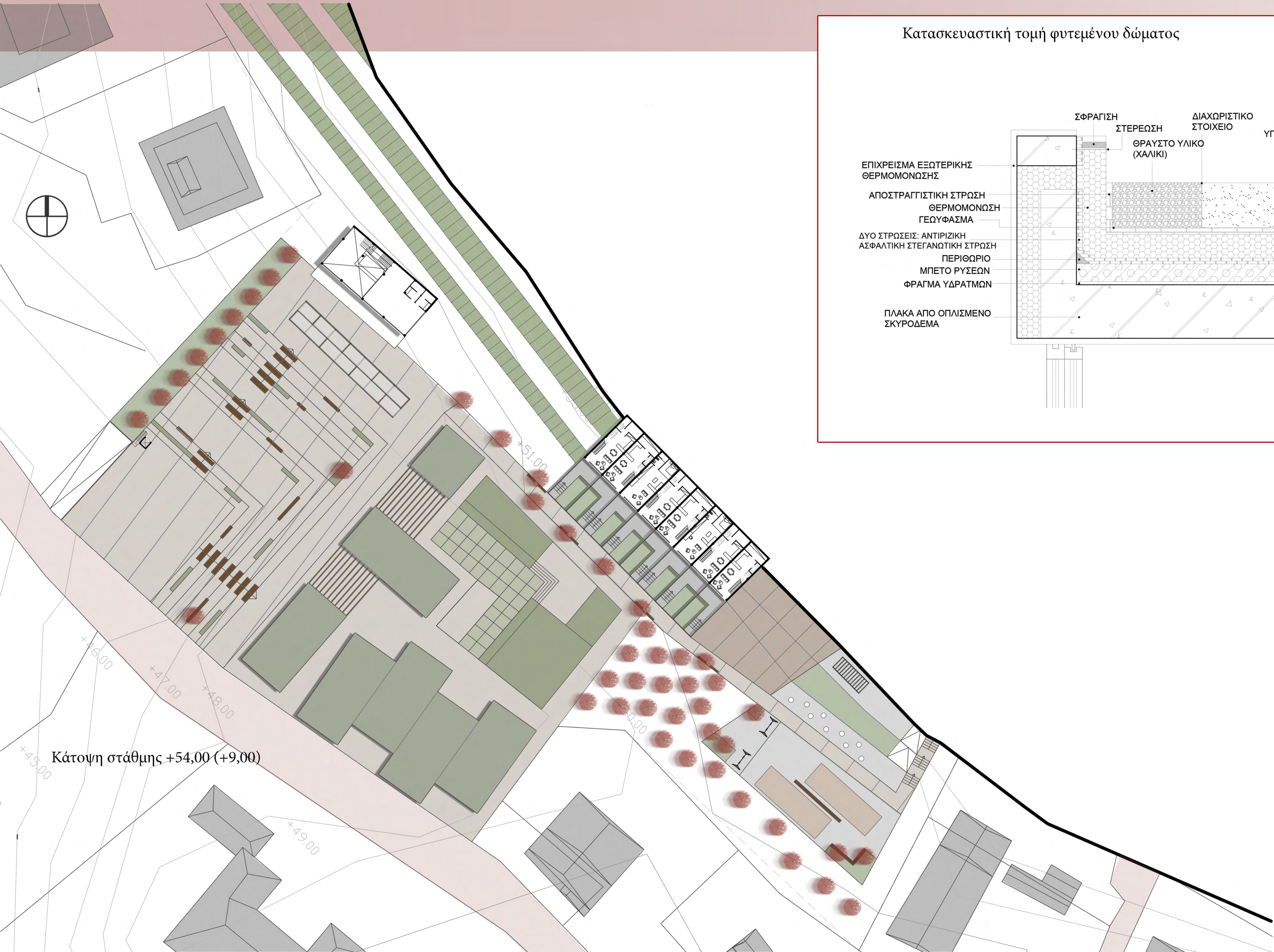

Άποψη 1ου συγκροτήματος κατοικιών

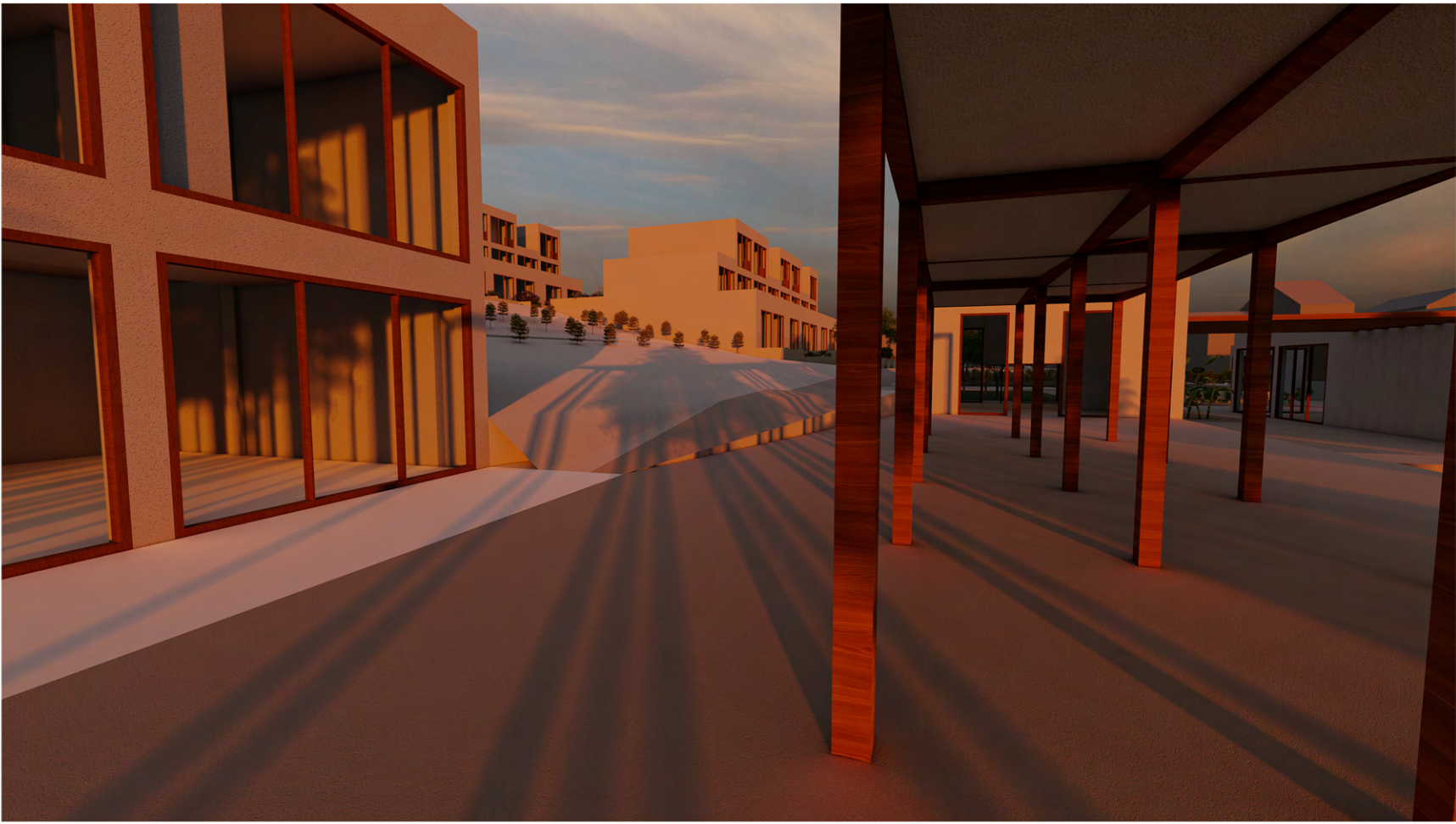

Άποψη στεγάστρου και έναρξη πεζόδρομου

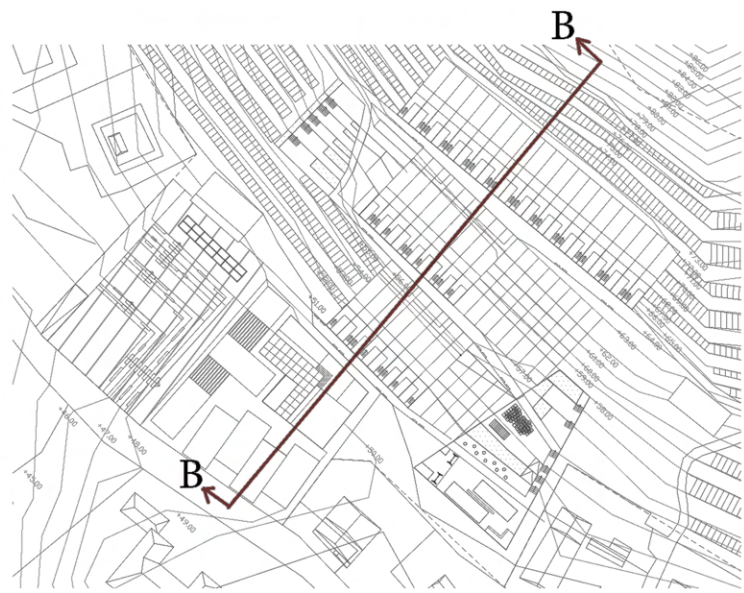
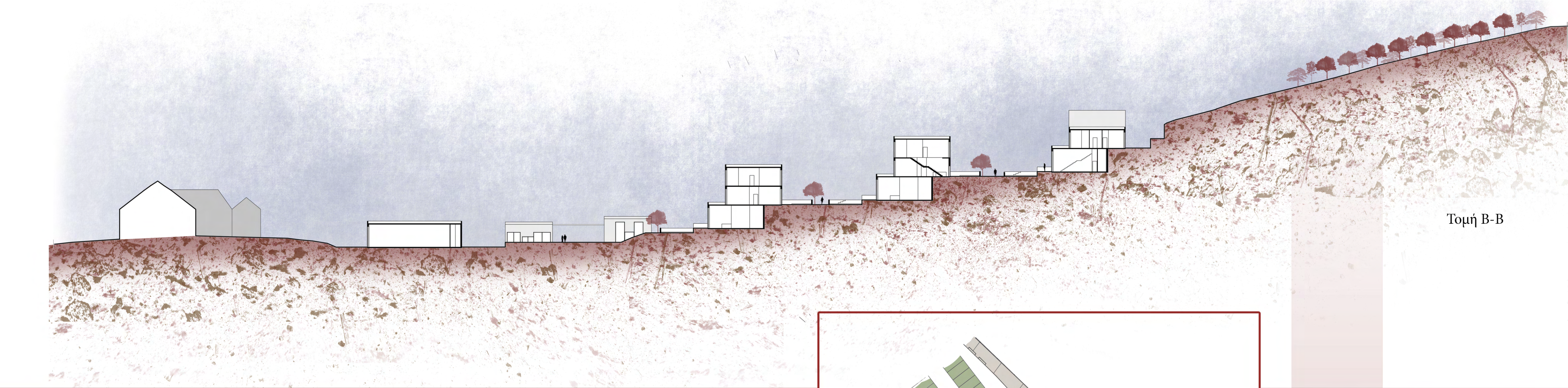

Τομή Β-Β



Κάτοψη 2ου ορόφου του πρώτου συγκροτήματος



Κάτοψη στάθμης +60,00 (+15,00)

Σκίτσο παιδικής χαράς

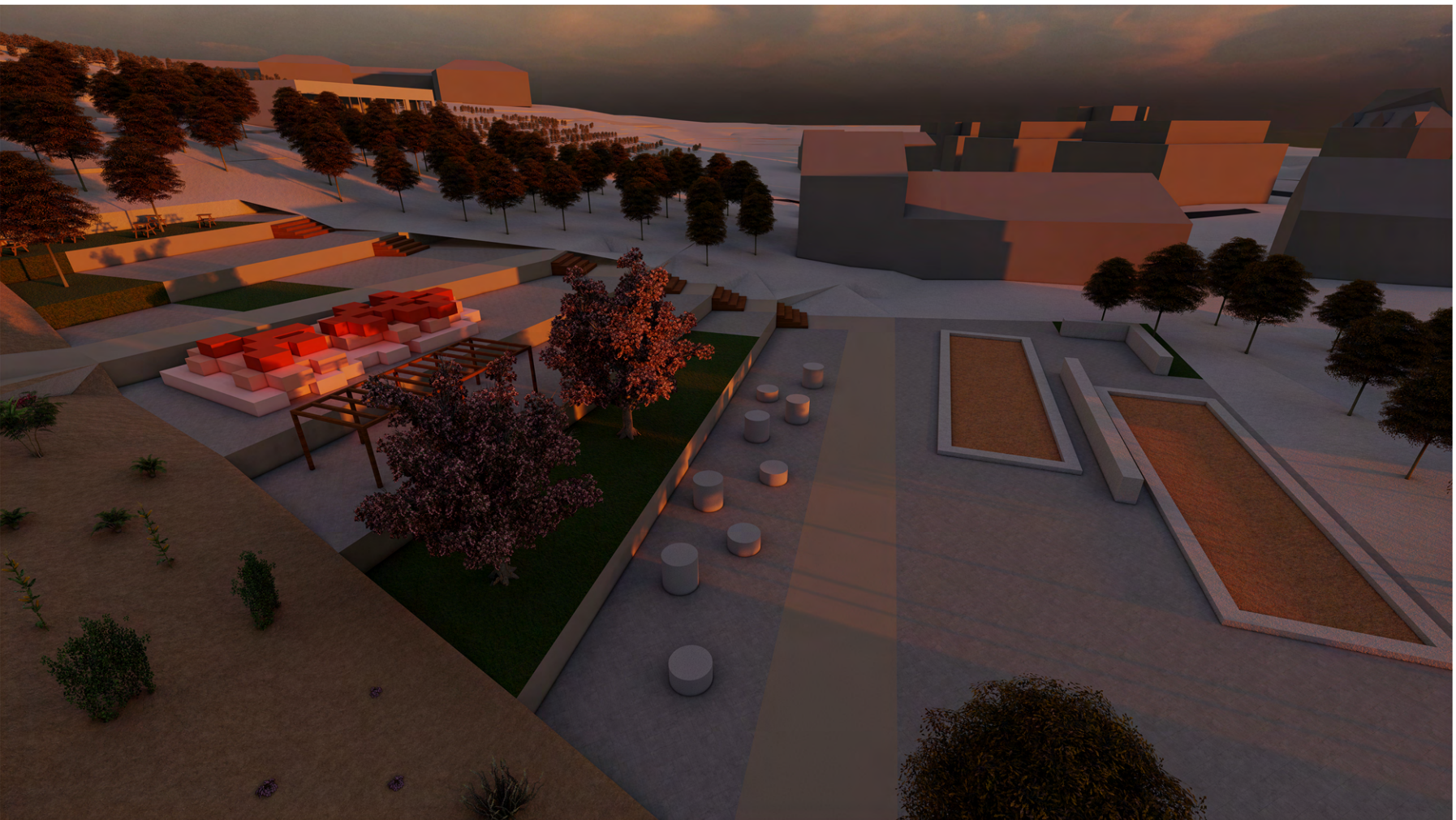
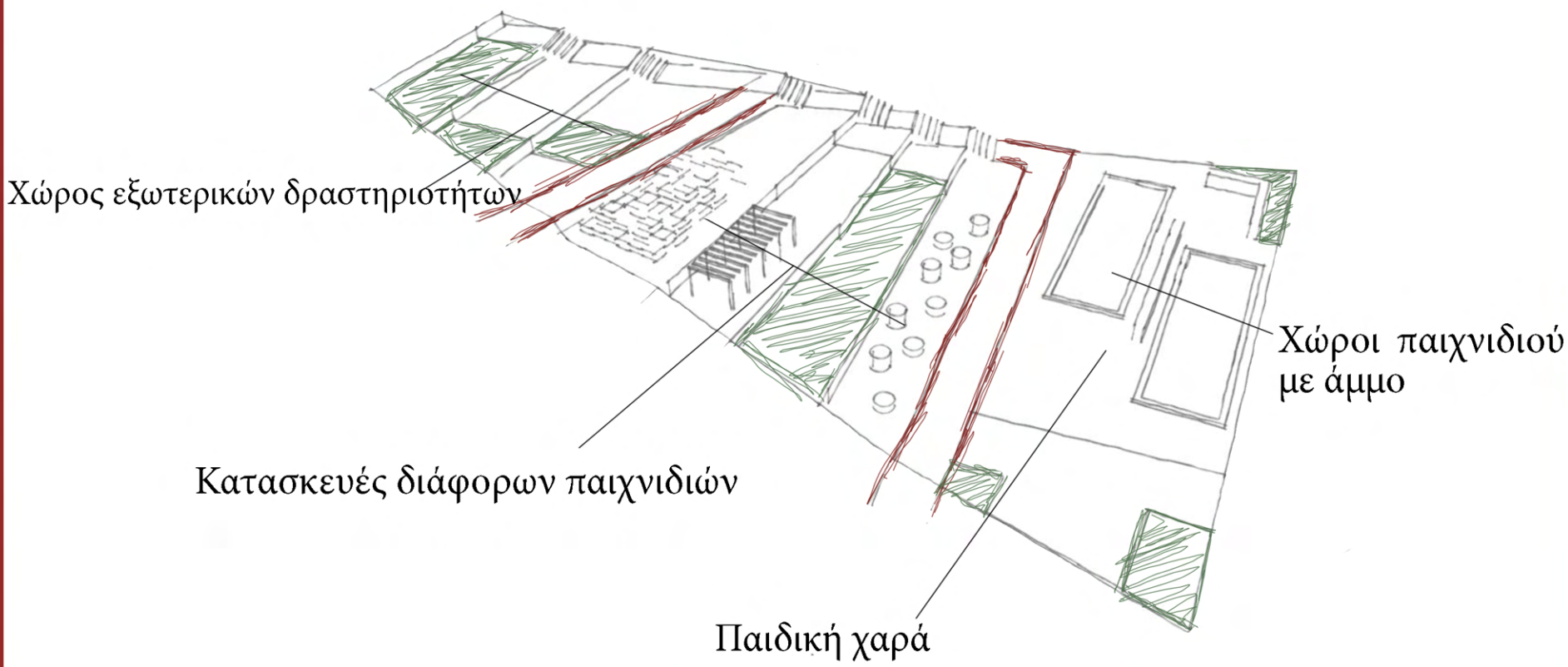

Άποψη παιδικής χαράς

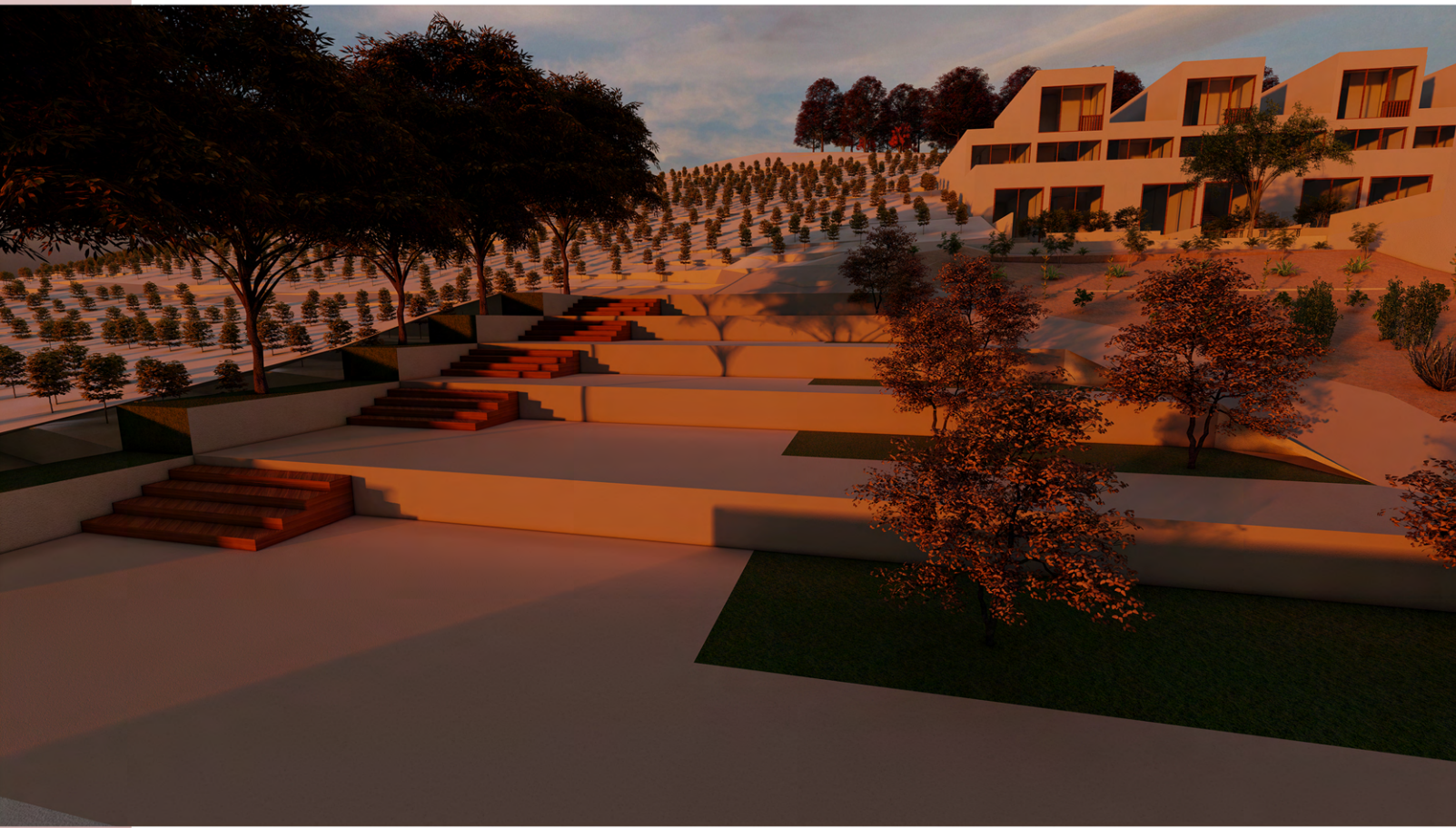
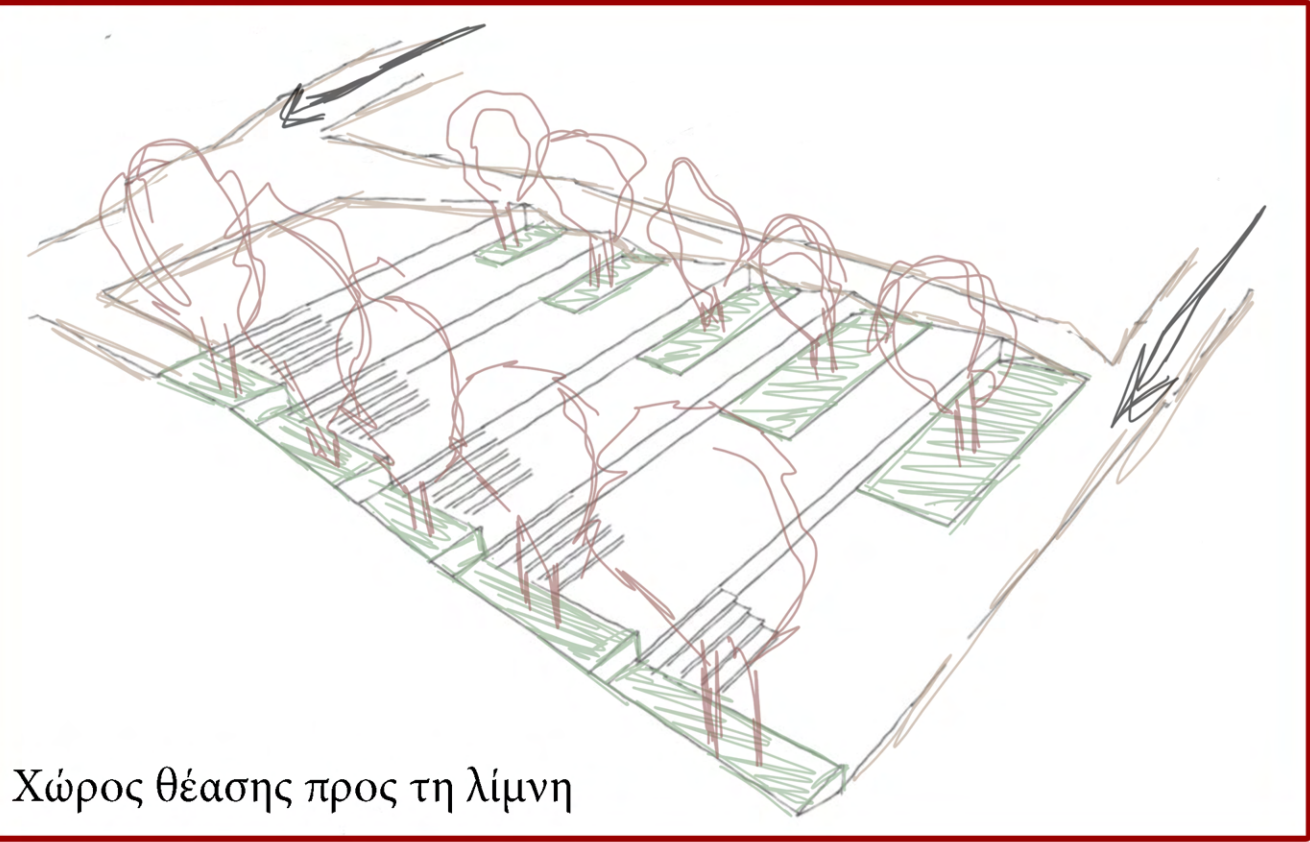
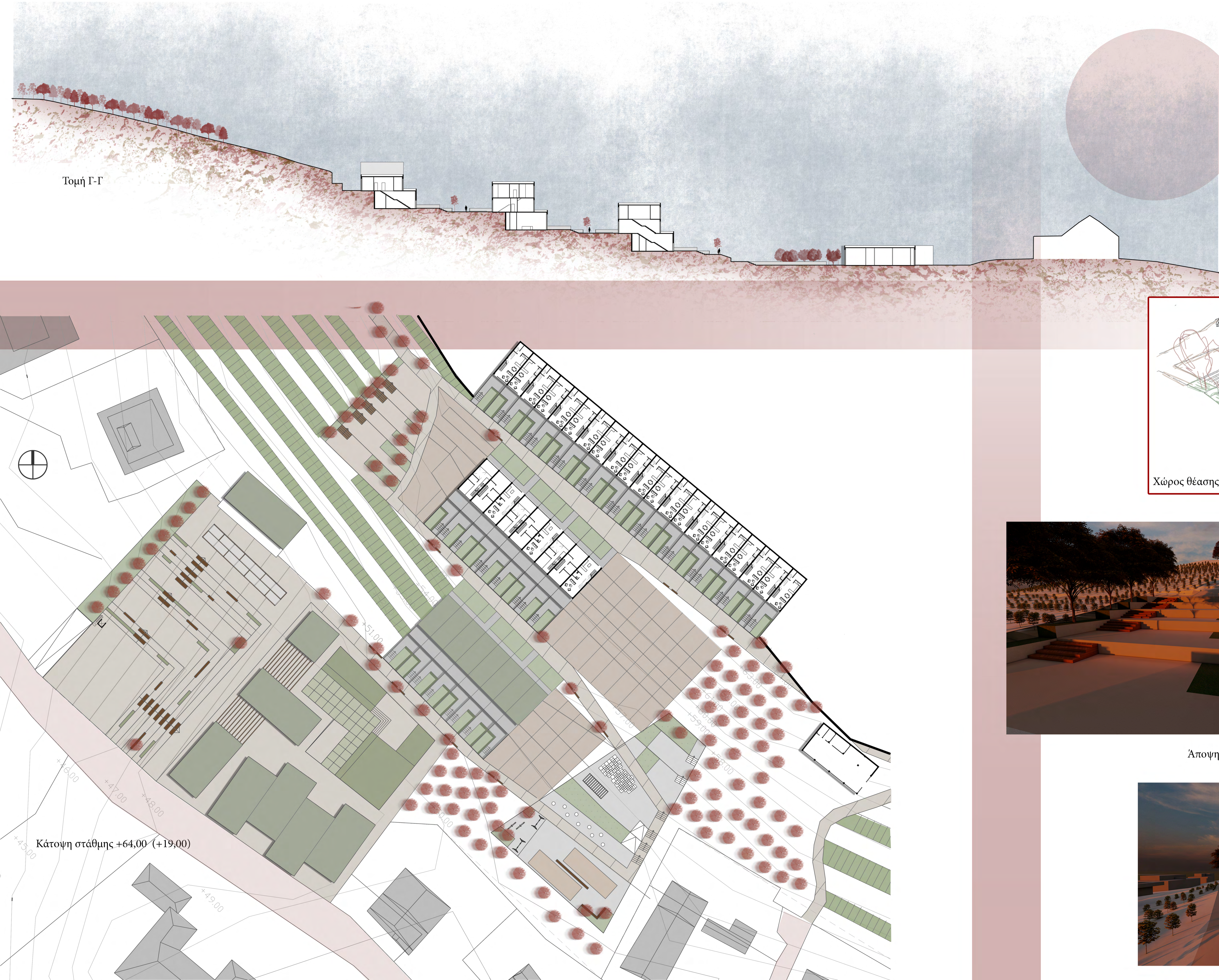

Αποψη απο το θεατράκι

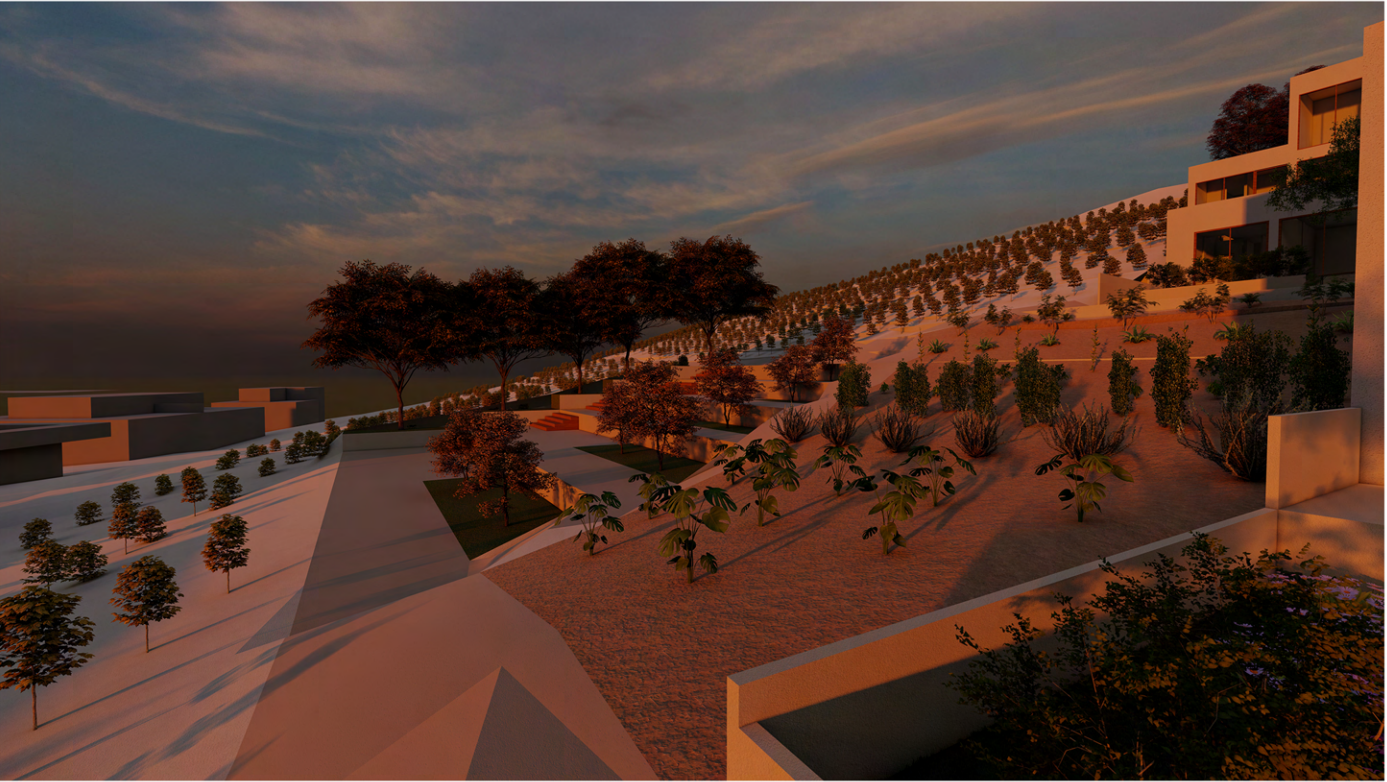

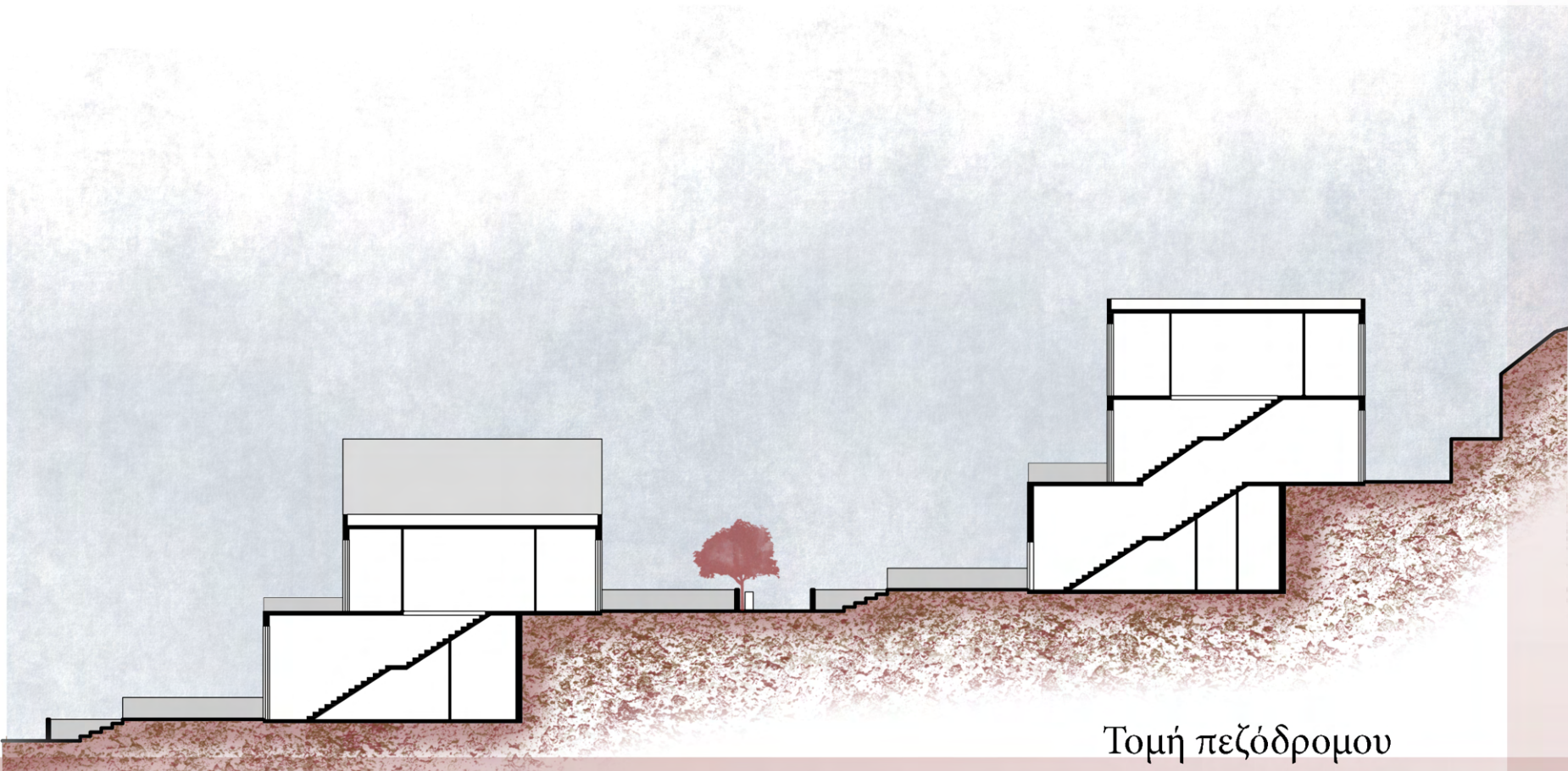
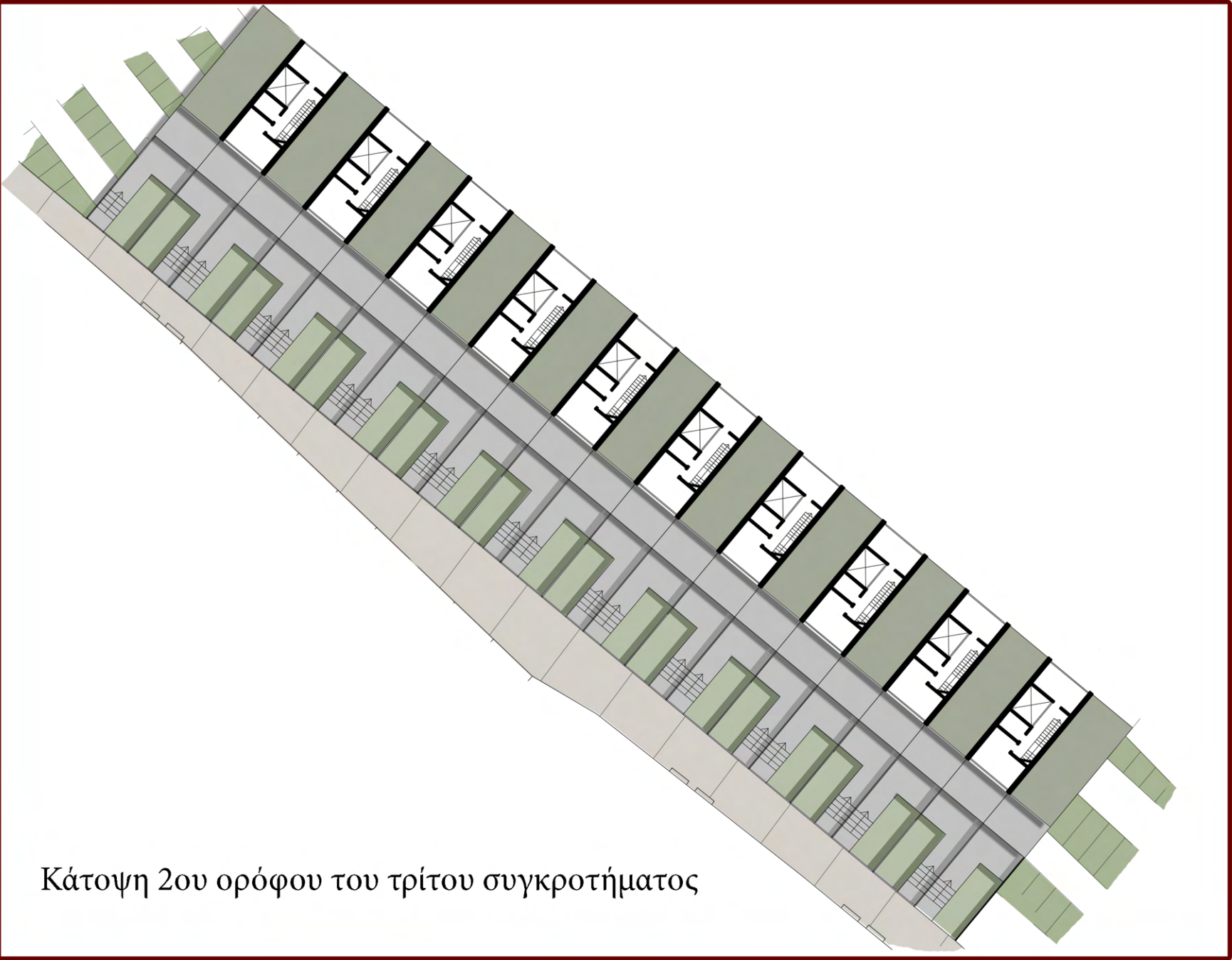

Άποψη πεζόδρομου

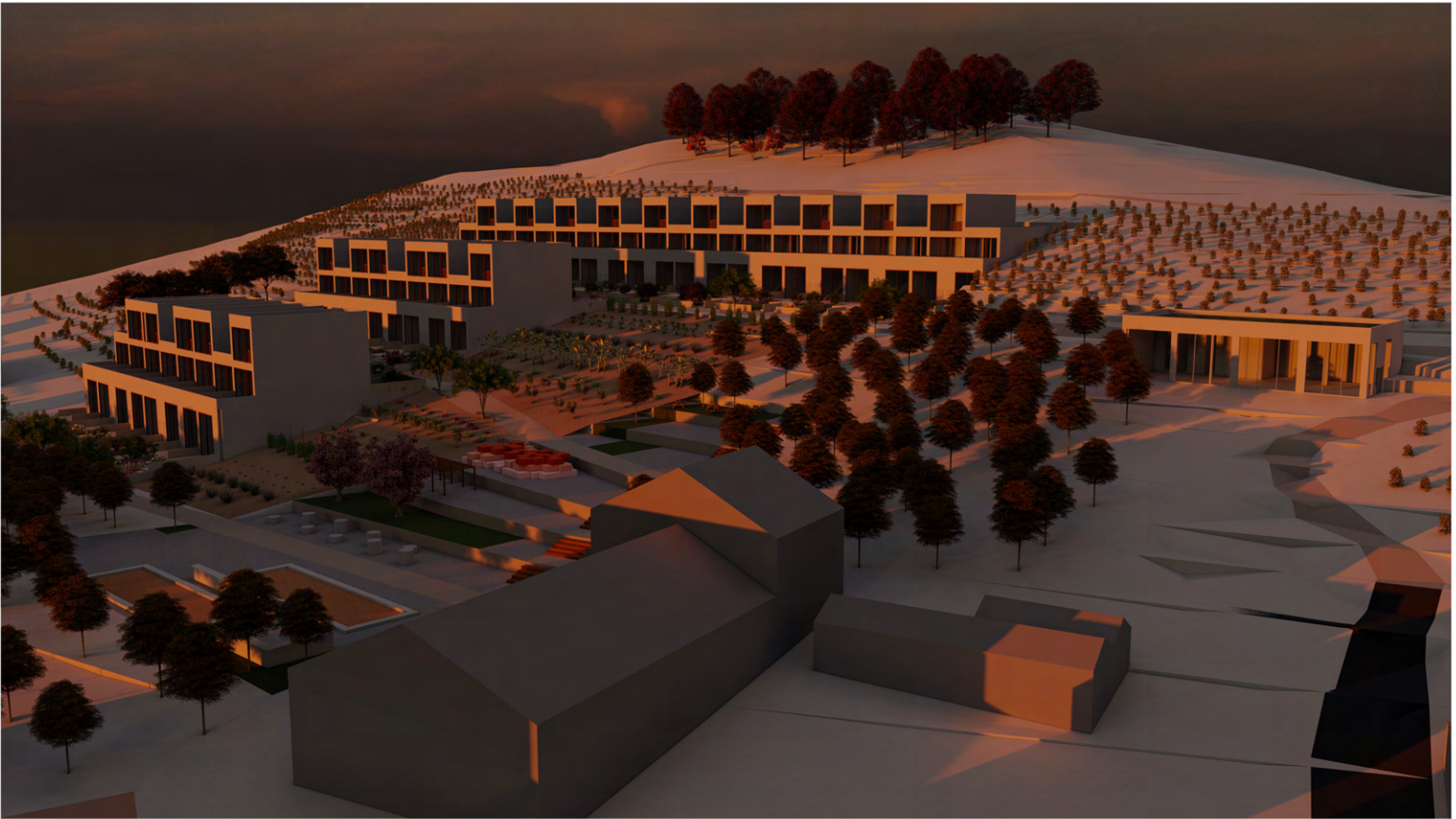
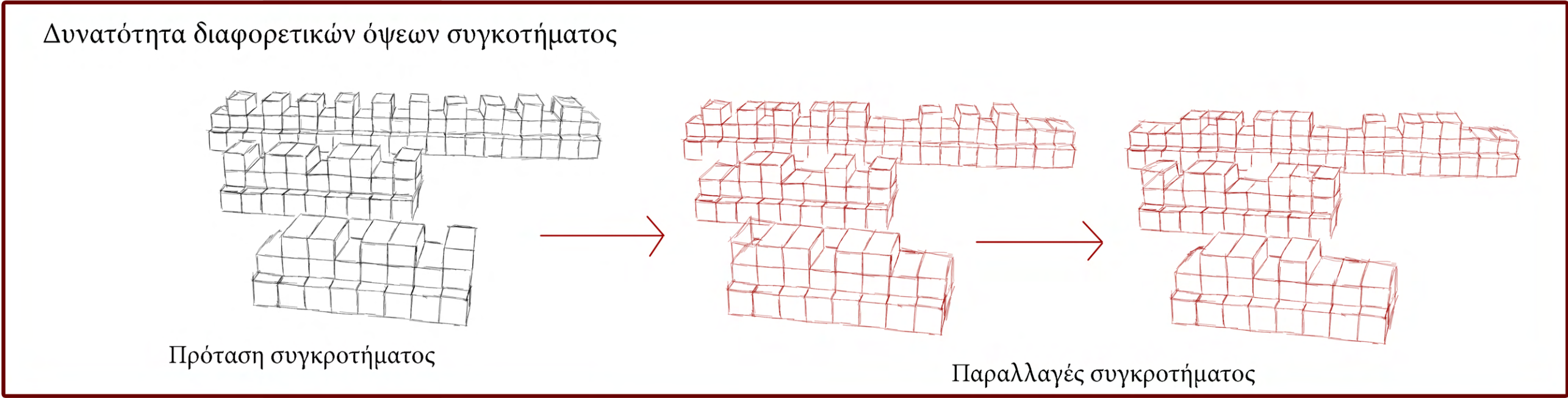

Άποψη συνολικού συγκροτήματος



Τυπολογίες κατοικιών



Τυπολογία 1 - Τριώροφη κατοικία - σύνολο 180τμ



Τυπολογία 2 - Διώροφη κατοικία - σύνολο 120τμ



Τυπολογία 3 - Ισόγεια κατοικία - σύνολο 60τμ
- Διώροφη κατοικία - σύνολο 120τμ

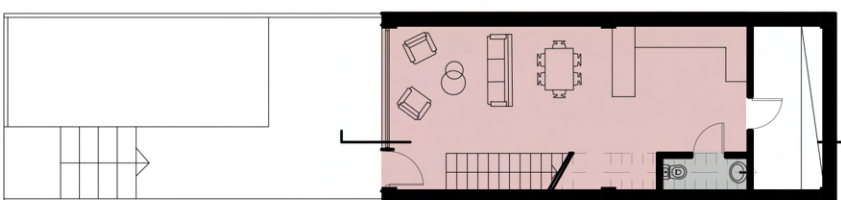
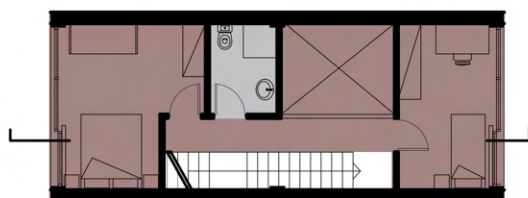
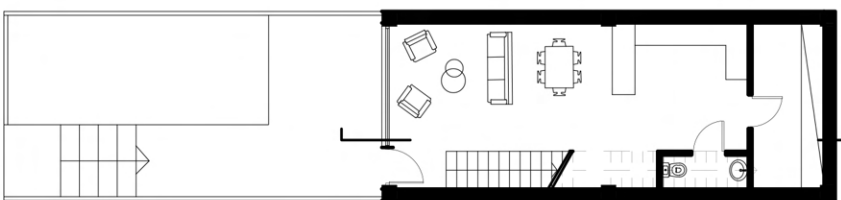
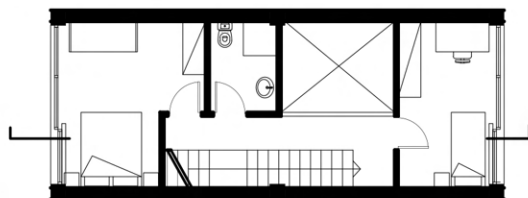
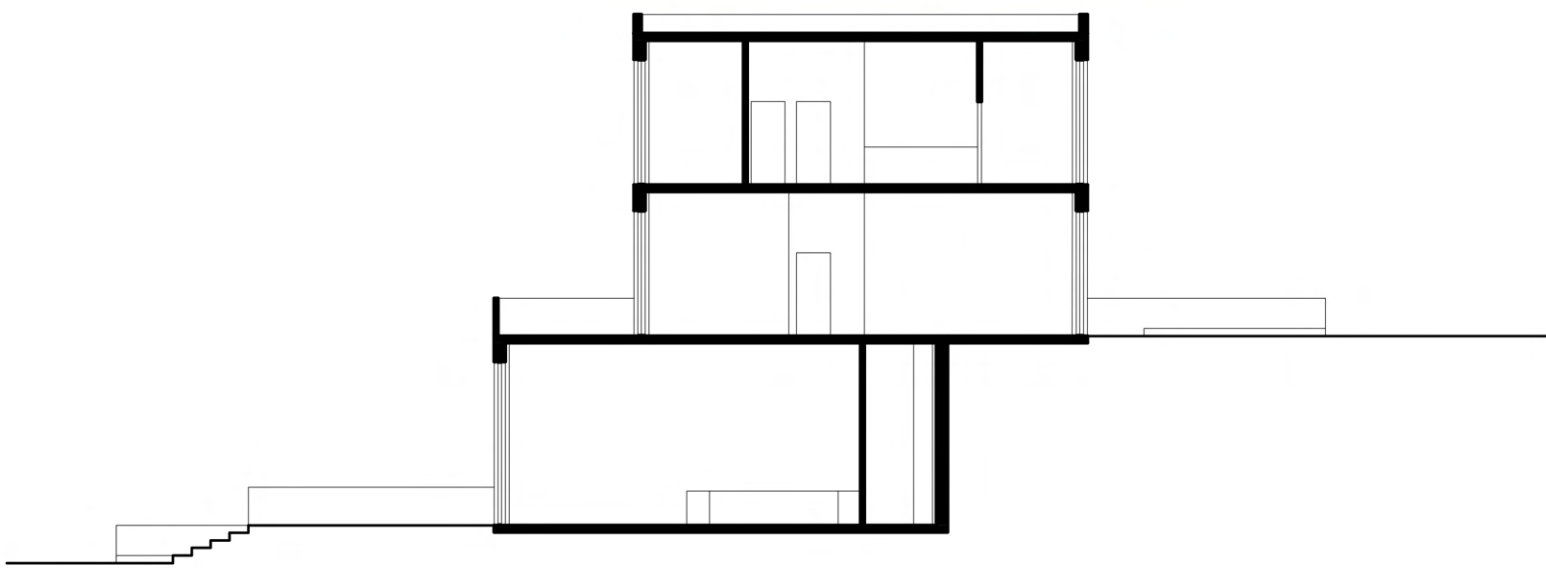

- Ζώνη ημέρας
- Ευέλικτη ζώνη
- Ζώνη νύχτας
- Υγροί χώροι

