



# ΣΤΟ ΜΕΤΑΙΧΜΙΟ

ΕΠΑΝΑΣΧΕΔΙΑΣΜΟΣ ΕΚΠΑΙΔΕΥΤΙΚΟΥ ΚΤΙΡΙΑΚΟΥ ΣΥΓΚΡΟΤΗΜΑΤΟΣ  
ΣΤΟ ΑΙΓΑΛΕΩ ΑΤΤΙΚΗΣ

ΠΟΛΥΤΕΧΝΕΙΟ ΚΡΗΤΗΣ | ΤΜΗΜΑ ΑΡΧΙΤΕΚΤΟΝΩΝ ΜΗΧΑΝΙΚΩΝ | ΑΠΡΙΛΙΟΣ 2022

ΠΑΝΑΓΙΩΤΙΔΗ ΘΕΟΔΩΡΑ | ΠΙΡΟΝΤΙ ΠΙΕΤΡΟ

ΕΠΙΒΛΕΠΩΝ: ΤΖΟΜΠΑΝΑΚΗΣ ΑΛΕΞΙΟΣ



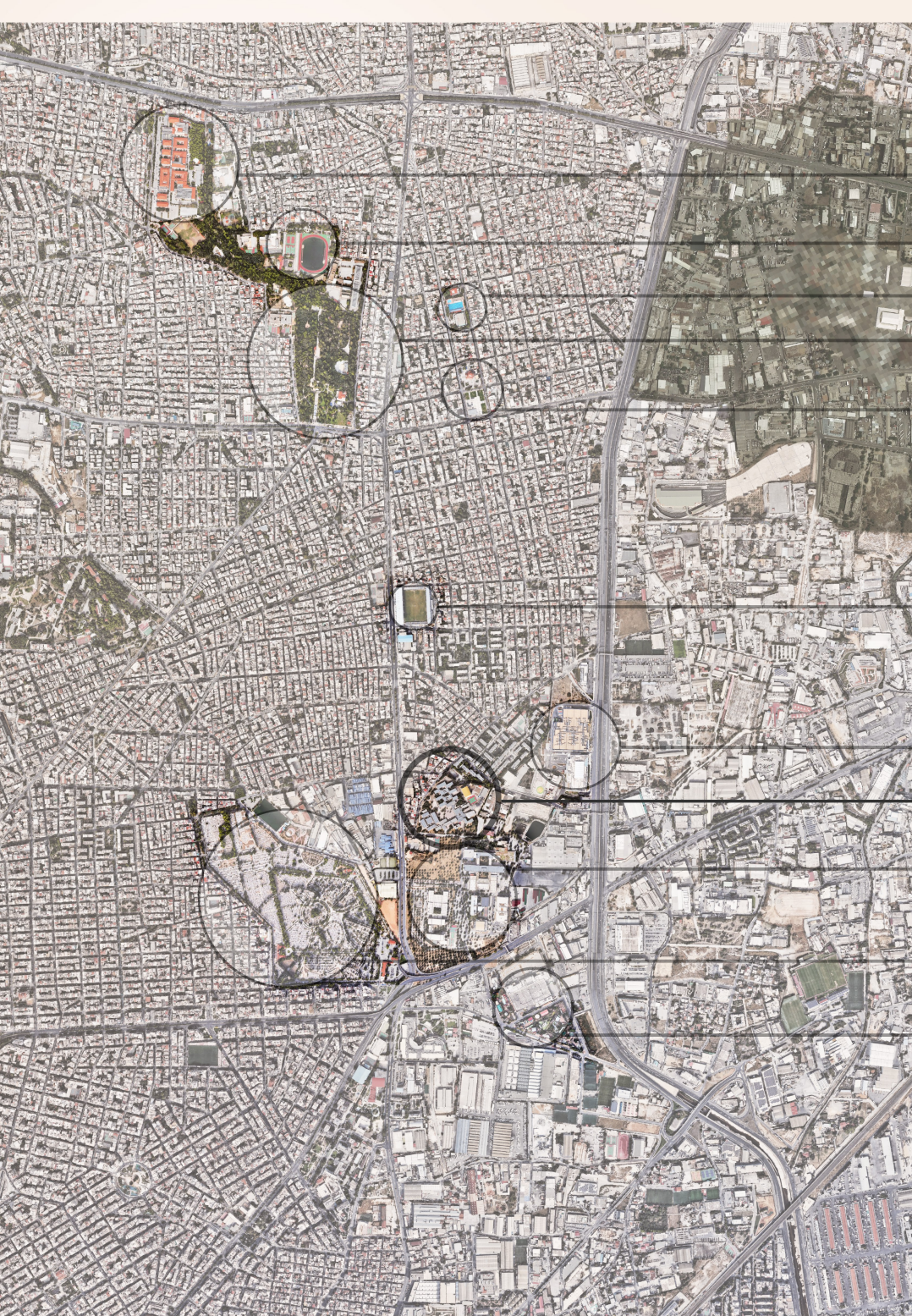

## ΑΙΓΑΛΕΩ ΑΤΤΙΚΗΣ

ΠΑΝΕΠΙΣΤΗΜΙΟ ΔΥΤΙΚΗΣ ΑΤΤΙΚΗΣ  
ΠΑΝΕΠΙΣΤΗΜΙΟΥΠΟΛΗ ΑΛΣΟΥΣ ΑΙΓΑΛΕΩ



ΕΘΝΙΚΟ ΑΘΛΗΤΙΚΟ ΚΕΝΤΡΟ ΑΙΓΑΛΕΩ

ΔΗΜΟΤΙΚΟ ΚΟΛΥΜΒΗΤΗΡΙΟ ΑΙΓΑΛΕΩ  
ΠΝΕΥΜΑΤΙΚΟ ΚΕΝΤΡΟ "ΓΙΑΝΝΗΣ ΡΙΤΣΟΣ"



ΑΛΣΟΣ ΑΙΓΑΛΕΩ "ΜΠΑΡΟΥΤΑΔΙΚΟ"



ΠΛΑΤΕΙΑ ΕΣΤΑΥΡΩΜΕΝΟΥ  
ΣΤΑΘΜΟΣ ΜΕΤΡΟ ΑΙΓΑΛΕΩ



ΔΗΜΟΤΙΚΟ ΓΗΠΕΔΟ ΑΙΓΑΛΕΩ



ΕΜΠΟΡΙΚΟ ΚΕΝΤΡΟ ΚΗΦΙΣΟΥ  
"IKEA" - "RIVER WEST"



ΠΑΝΕΠΙΣΤΗΜΙΟ ΔΥΤΙΚΗΣ ΑΤΤΙΚΗΣ  
ΠΑΝΕΠΙΣΤΗΜΙΟΥΠΟΛΗ ΑΡΧΑΙΟΥ ΕΛΑΙΩΝΑ



3ο ΝΕΚΡΟΤΑΦΕΙΟ ΑΘΗΝΩΝ



ALLOU! FUN PARK



Το πρώτο Πολυκλαδικό Λύκειο που ιδρύθηκε στη χώρα, το 1985, απλωνόταν σε έκταση 67 στρεμμάτων η οποία βρίσκεται μεταξύ Κηφισού και Θηβών στο ύψος του Ελαιώνα. Μετα τον νόμο για την κατάργηση των Πολυκλαδικών Σχολείων χρειάστηκε να στεγάσει στις εγκαταστάσεις του ποικίλες εκπαιδευτικές μονάδες προκειμένου να παραμείνει σε λειτουργία.

Σήμερα στεγάζονται εντός του:

Το Δημόσιο **Ι.Ε.Κ.** Αιγάλεω του Υπουργείου Παιδείας μαζί με το 6ο **Γενικό Λύκειο** Αιγάλεω, το Ειδικό **Γυμνάσιο** Αιγάλεω και το **ΕΚΦΕ** Αιγάλεω.

Στο συγκρότημα αυτό υπάρχουν εκτός από τις θεωρητικές αίθουσες και πολλά εργαστήρια όπως Μηχανολογίας - Ηλεκτρολογίας - Αυτοματισμού - Φανοποιείας αλλά και Θερμοκήπιο.

Ακριβώς δίπλα βρίσκεται το Πανεπιστήμιο Δυτικής Αττικής (Π.Α.Δ.Α.-Πανεπιστημιούπολη 2 - πρώην Τ.Ε.Ι. Πειραιά) και το 7ο Γυμνάσιο Αιγάλεω ενώ αμέσως μετά είναι το Εργαστηριακό Κέντρο (Ε.Κ.) του Αιγάλεω και το 1ο & 2ο ΕΠΑΛ Αιγάλεω.

ΟΗΝ ΕΝΙΑΙΟ ΠΟΛΥΚΛΑΔΙΚΟ ΛΥΚΕΙΟ ΑΙΓΑΛΕΩ



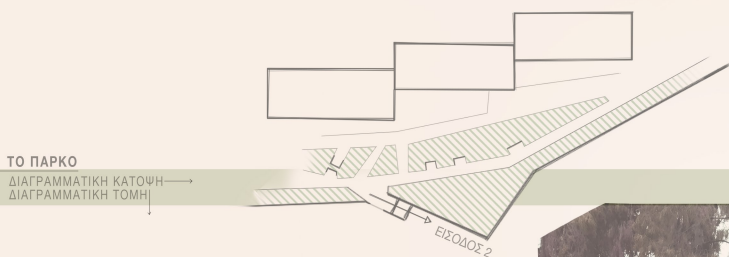
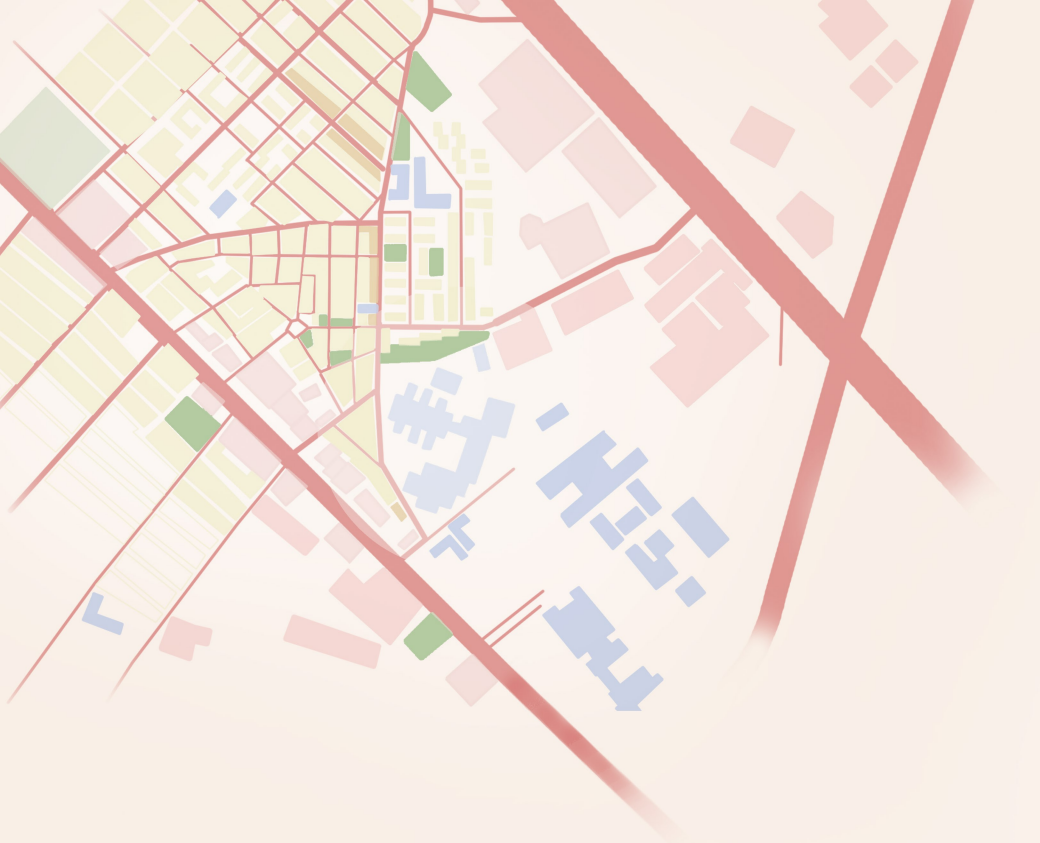

ΧΑΡΤΗΣ ΧΡΗΣΕΩΝ	
ΚΑΤΟΙΚΙΑ	
ΤΟΠΙΚΟ ΕΜΠΟΡΙΟ	
ΥΠΕΡΤΟΠΙΚΟ ΕΜΠΟΡΙΟ	
ΒΙΟΜΗΧΑΝΙΕΣ	
ΕΚΠΑΙΔΕΥΤΙΚΕΣ ΜΟΝΑΔΕΣ	
ΠΡΩΗΝ ΠΟΛΥΚΛΑΔΙΚΟ	
ΠΑΙΔΙΚΕΣ ΧΑΡΕΣ - ΠΑΡΚΑ	



Η ΠΕΡΙΟΧΗ ΜΕΛΕΤΗΣ ΒΡΙΣΚΕΤΑΙ ΣΤΟ ΜΕΤΑΙΧΜΙΟ ΤΕΣΣΑΡΩΝ ΔΙΑΦΟΡΕΤΙΚΩΝ ΑΣΤΙΚΩΝ ΖΩΝΩΝ. ΚΑΤΑ ΤΟΝ ΑΞΟΝΑ ΒΟΡΑ-ΝΟΤΟ ΕΙΝΑΙ ΑΝΑΜΕΣΑ ΣΤΗ **ΒΙΟΜΗΧΑΝΙΚΗ** ΖΩΝΗ ΤΟΥ ΕΛΑΙΩΝΑ ΚΑΙ ΤΩΝ **ΚΑΤΟΙΚΙΩΝ** ΤΟΥ ΑΙΓΑΛΕΩ ΕΝΩ ΣΤΟΝ ΑΞΟΝΑ ΑΝΑΤΟΛΗ-ΔΥΣΗ ΒΡΙΣΚΕΤΑΙ ΜΕΤΑΞΥ ΤΗΣ **ΠΑΝΕΠΙΣΤΗΜΙΟΥΠΟΛΗΣ** ΤΟΥ Π.Α.Δ.Α ΚΑΙ ΤΟΥ **ΠΑΡΚΟΥ** ΤΣΕΠΗΣ ΤΩΝ ΕΡΓΑΤΙΚΩΝ ΚΑΤΟΙΚΙΩΝ. ΤΟ ΚΤΙΡΙΟ ΕΙΝΑΙ ΠΡΟΣΑΝΑΤΟΛΙΣΜΕΝΟ ΠΡΟΣ ΤΗΝ ΠΑΝΕΠΙΣΤΗΜΙΟΥΠΟΛΗ, **ΠΛΑΤΗ** ΣΤΗΝ ΖΩΝΗ ΚΑΤΟΙΚΙΑΣ, ΜΕ **ΠΕΡΙΜΕΤΡΙΚΗ ΠΕΡΙΦΡΑΞΗ** ΚΑΙ **ΔΥΣΛΕΙΤΟΥΡΓΙΚΕΣ ΕΙΣΟΔΟΥΣ** ΠΟΥ ΒΡΙΣΚΟΝΤΑΙ ΜΑΚΡΙΑ ΚΑΙ ΔΥΣΠΡΟΣΙΤΑ ΑΠΟ ΤΙΣ ΕΙΣΡΟΕΣ ΤΩΝ ΚΑΤΟΙΚΙΩΝ ΚΑΙ ΤΟΥ ΟΔΙΚΟΥ ΔΙΚΤΥΟΥ.

ΣΤΟ ΑΝΑΤΟΛΙΚΟ ΤΜΗΜΑ, ΕΝΔΙΑΜΕΣΑ ΤΟΥ ΠΑΡΚΟΥ ΚΑΙ ΤΟΥ ΣΧΟΛΙΚΟΥ ΣΥΓΚΡΟΤΗΜΑΤΟΣ ΜΕΣΟΛΑΒΕΙ ΠΡΩΗΝ **ΜΟΝΑΔΑ ΑΘΛΗΤΙΚΩΝ ΕΓΚΑΤΑΣΤΑΣΕΩΝ** ΤΟΥ ΠΟΛΥΚΛΑΔΙΚΟΥ Η ΟΠΟΙΑ ΛΕΙΤΟΥΡΓΕΙ ΓΙΑ ΤΙΣ ΟΜΑΔΕΣ ΤΟΥ ΔΗΜΟΥ ΑΙΓΑΛΕΩ ΑΛΛΑ ΠΑΡΑΛΛΗΛΑ ΕΞΥΠΗΡΕΤΕΙ ΚΑΙ ΤΙΣ ΣΧΟΛΙΚΕΣ ΑΝΑΓΚΕΣ. Η ΠΡΟΣΒΑΣΗ ΓΙΝΕΤΑΙ ΜΕΣΩ ΤΟΥ ΑΝΑΤΟΛΙΚΟΥ ΠΑΡΚΟΥ ΚΑΙ ΧΡΗΣΙΜΟΠΟΙΕΙΤΑΙ ΑΤΥΠΑ ΚΑΙ ΓΙΑ ΤΟ ΣΧΟΛΕΙΟ.

**ΚΑΤΟΙΚΙΕΣ**  
**ΠΑΡΚΟ ΓΕΙΤΟΝΙΑΣ**  
**ΑΘΛΗΤΙΚΕΣ ΕΓΚΑΤΑΣΤΑΣΕΙΣ**

**ΠΑΛΙΟ ΠΟΛΥΚΛΑΔΙΚΟ**  
**ΑΛΛΑ ΕΚΠΑΙΔΕΥΤΙΚΗ ΣΥΓΚΡΟΤΗΜΑΤΑ**





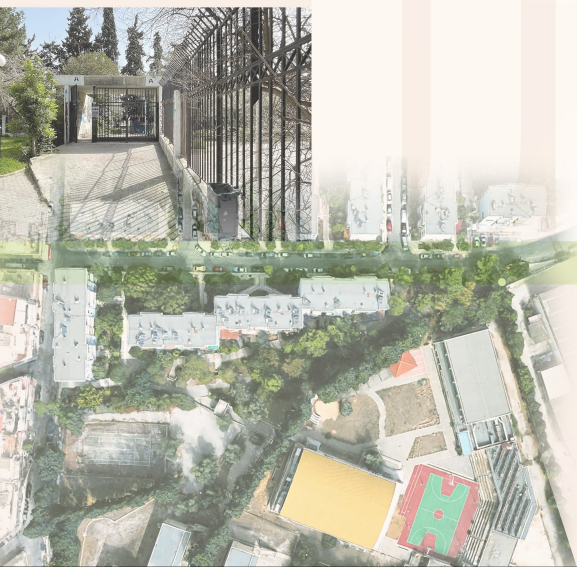
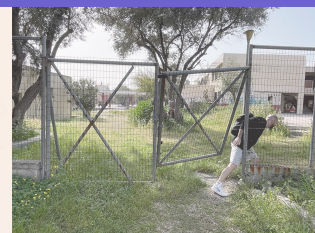

ΕΚΤΟΣ ΑΠΟ ΤΑ ΟΡΙΑ ΠΟΥ ΔΗΜΙΟΥΡΓΟΥΝΤΑΙ ΑΠΟ ΤΗΝ ΘΕΣΗ ΤΟΥ ΟΙΚΟΠΕΔΟΥ ΣΤΟΝ ΑΣΤΙΚΟ ΙΣΤΟ ΙΣΧΥΡΑ ΕΙΝΑΙ ΚΑΙ ΤΑ **ΤΕΧΝΗΤΑ ΟΡΙΑ** ΤΗΣ ΠΕΡΙΜΕΤΡΙΚΗΣ ΑΛΛΑ ΚΑΙ ΕΣΩΤΕΡΙΚΗΣ **ΠΕΡΙΦΡΑΣΗΣ** ΠΟΥ ΕΧΟΥΝ ΤΟΠΟΘΕΤΗΘΕΙ ΕΚ ΤΩΝ ΥΣΤΕΡΩΝ ΣΤΗΝ ΠΡΟΣΠΑΘΕΙΑ ΤΕΜΑΧΙΣΜΟΥ ΤΟΥ ΚΤΙΡΙΑΚΟΥ ΣΥΓΚΡΟΤΗΜΑΤΟΣ ΚΑΙ ΤΩΝ ΧΡΗΣΕΩΝ ΠΟΥ ΦΙΛΟΞΕΝΕΙ. ΤΑ ΕΝ ΛΟΓΟ ΟΡΙΑ **ΠΑΡΑΒΙΑΖΟΝΤΑΙ** (ΕΙΚΟΝΑ ΠΑΝΩ ΔΕΞΙΑ) ΜΕ ΚΑΘΕ ΤΡΟΠΟ ΠΡΟΚΕΙΜΕΝΟΥ ΝΑ ΓΙΝΕΤΑΙ Η ΠΡΟΣΒΑΣΗ ΟΠΟΥ ΔΕΝ ΕΙΝΑΙ ΔΥΝΑΤΗ.





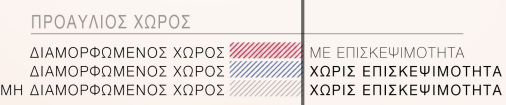
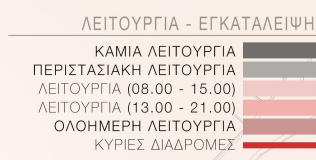
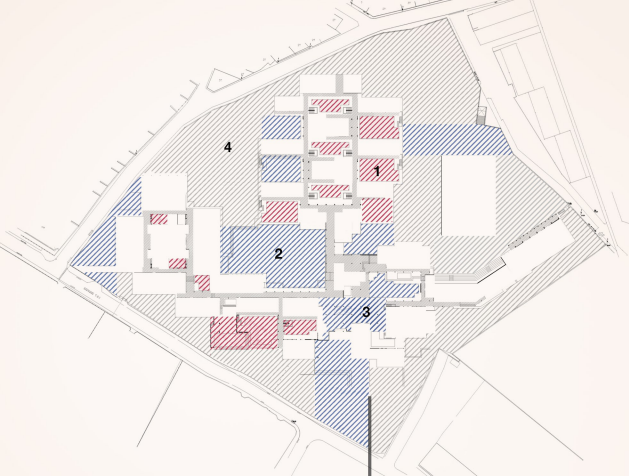

- ΘΕΡΜΟΚΗΠΕΙΟ
- ΕΡΓΑΣΤΗΡΙΟ ΦΥΣΙΚΗΣ (ΓΕΝΙΚΟ ΛΥΚΕΙΟ)
- ΕΡΓΑΣΤΗΡΙΟ ΧΗΜΕΙΑΣ (ΓΕΝΙΚΟ ΛΥΚΕΙΟ)
- ΕΡΓΑΣΤΗΡΙΟ ΒΙΟΛΟΓΙΑΣ (ΓΕΝΙΚΟ ΛΥΚΕΙΟ)
- ΕΡΓΑΣΤΗΡΙΟ ΠΛΗΡΟΦΟΡΙΚΗΣ (ΓΕΝΙΚΟ ΛΥΚΕΙΟ)
- ΕΡΓΑΣΤΗΡΙΟ ΓΕΩΠΟΝΙΑΣ (ΙΕΚ)
- ΕΡΓΑΣΤΗΡΙΟ ΦΑΝΟΠΟΙΙΑΣ (ΙΕΚ)
- ΕΡΓΑΣΤΗΡΙΟ ΑΥΤΟΜΑΤΙΣΜΟΥ (ΙΕΚ)
- ΕΡΓΑΣΤΗΡΙΟ ΟΧΗΜΑΤΩΝ (ΙΕΚ)
- ΞΥΛΟΥΡΓΕΙΟ (ΕΠΛ)
- ΕΡΓΑΣΤΗΡΙΟ ΗΛΕΚΤΡΟΛΟΓΙΑΣ (ΕΠΛ)
- ΑΙΘΟΥΣΑ ΧΑΡΑΚΤΙΚΗΣ (ΔΗΜΟΥ)
- ΑΙΘΟΥΣΑ ΘΕΑΤΡΟΥ
- ΑΙΘΟΥΣΑ ΧΟΡΟΥ
- ΕΡΓΑΣΤΗΡΙΟ ΓΥΠΤΙΚΗΣ (ΔΗΜΟΥ)
- ΑΙΘΟΥΣΑ ΣΚΗΝΙΚΩΝ (ΔΗΜΟΥ)
- ΑΙΘΟΥΣΑ ΕΛ.ΣΧΕΔΙΟΥ (ΔΗΜΟΥ)
- ΕΡΓΑΣΤΗΡΙΟ ΦΩΤΟΓΡΑΦΙΑΣ (ΙΕΚ)

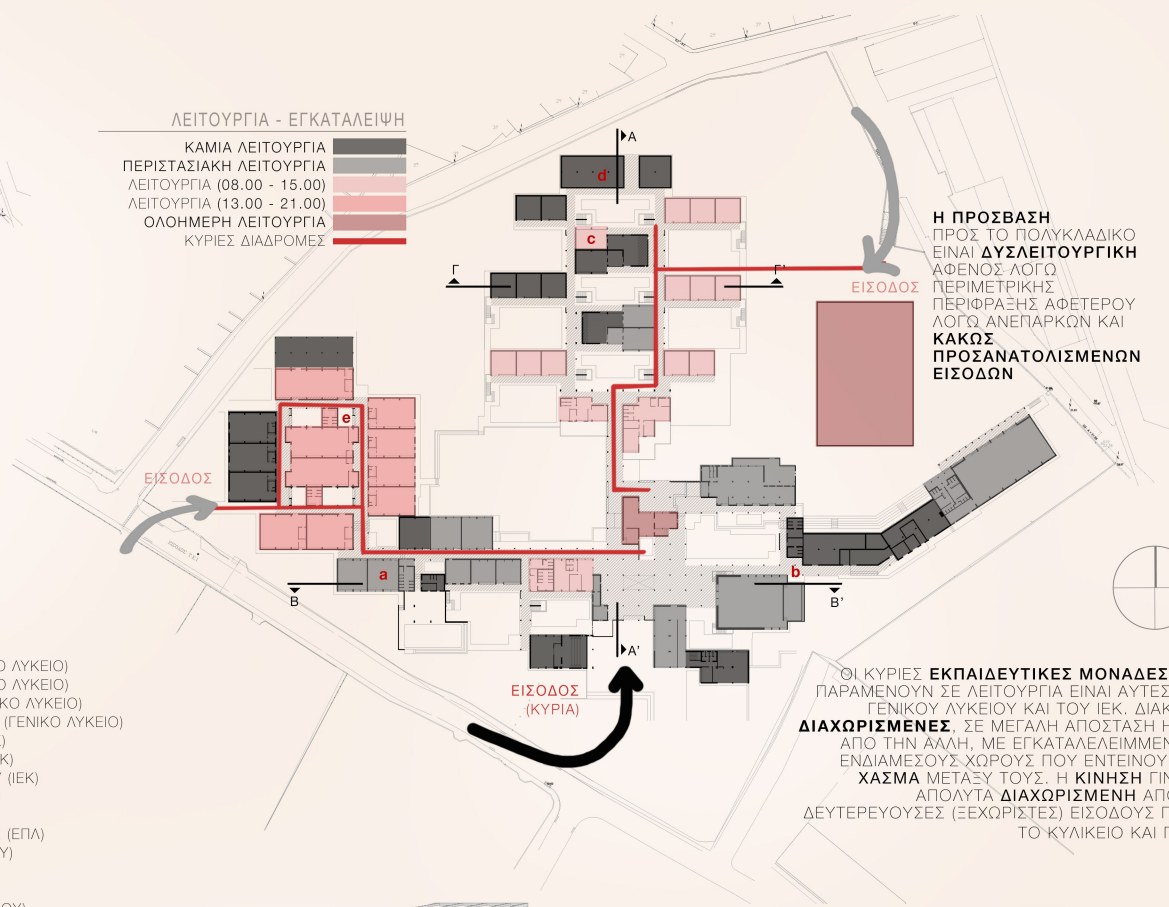
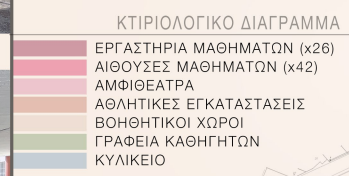

Η ΠΡΟΣΒΑΣΗ ΠΡΟΣ ΤΟ ΠΟΛΥΚΛΑΔΙΚΟ ΕΙΝΑΙ ΔΥΣΛΕΙΤΟΥΡΓΙΚΗ ΑΦΕΝΟΣ ΛΟΓΩ ΠΕΡΙΜΕΤΡΙΚΗΣ ΠΕΡΙΦΡΑΞΗΣ ΑΦΕΤΕΡΟΥ ΛΟΓΩ ΑΝΕΠΑΡΚΩΝ ΚΑΙ ΚΑΚΩΣ ΠΡΟΣΑΝΑΤΟΛΙΣΜΕΝΩΝ ΕΙΣΟΔΩΝ

ΟΙ ΚΥΡΙΕΣ ΕΚΠΑΙΔΕΥΤΙΚΕΣ ΜΟΝΑΔΕΣ ΠΟΥ ΠΑΡΑΜΕΝΟΥΝ ΣΕ ΛΕΙΤΟΥΡΓΙΑ ΕΙΝΑΙ ΑΥΤΕΣ ΤΟΥ ΓΕΝΙΚΟΥ ΛΥΚΕΙΟΥ ΚΑΙ ΤΟΥ ΙΕΚ. ΔΙΑΚΡΙΤΑ ΔΙΑΧΩΡΙΣΜΕΝΕΣ, ΣΕ ΜΕΓΑΛΗ ΑΠΟΣΤΑΣΗ Η ΜΙΑ ΑΠΟ ΤΗΝ ΑΛΛΗ, ΜΕ ΕΓΚΑΤΑΛΕΙΜΜΕΝΟΥΣ ΕΝΔΙΑΜΕΣΟΥΣ ΧΩΡΟΥΣ ΠΟΥ ΕΝΤΕΙΝΟΥΝ ΤΟ ΧΑΣΜΑ ΜΕΤΑΞΥ ΤΟΥΣ. Η ΚΙΝΗΣΗ ΠΙΝΕΤΑΙ ΑΠΟΛΥΤΑ ΔΙΑΧΩΡΙΣΜΕΝΗ ΑΠΟ ΤΙΣ ΔΕΥΤΕΡΕΥΟΥΣΕΣ (ΞΕΧΩΡΙΣΤΕΣ) ΕΙΣΟΔΟΥΣ ΠΡΟΣ ΤΟ ΚΥΛΙΚΕΙΟ ΚΑΙ ΠΙΣΩ.



ΤΟΜΗ ΑΑ'

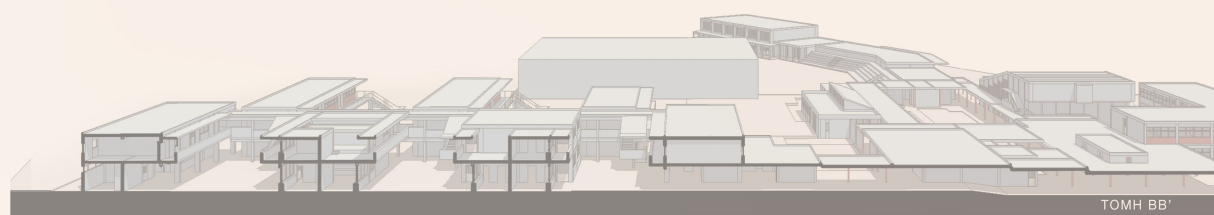

ΤΟΜΗ ΒΒ'

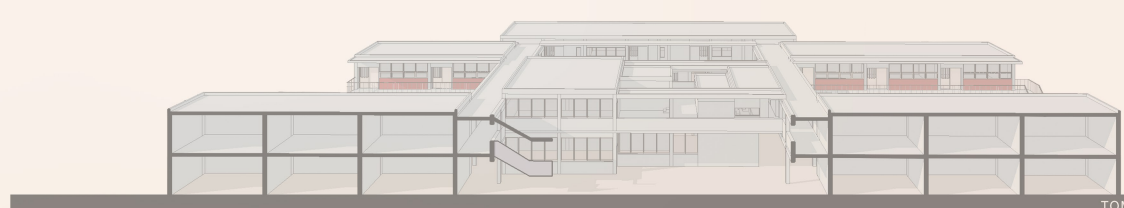

ΤΟΜΗ ΓΓ'

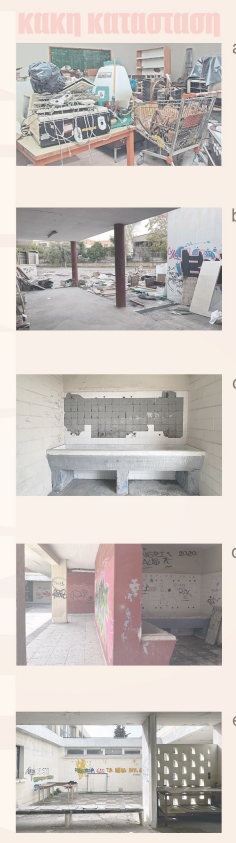

κακή κατάσταση

a

b

c

d

e



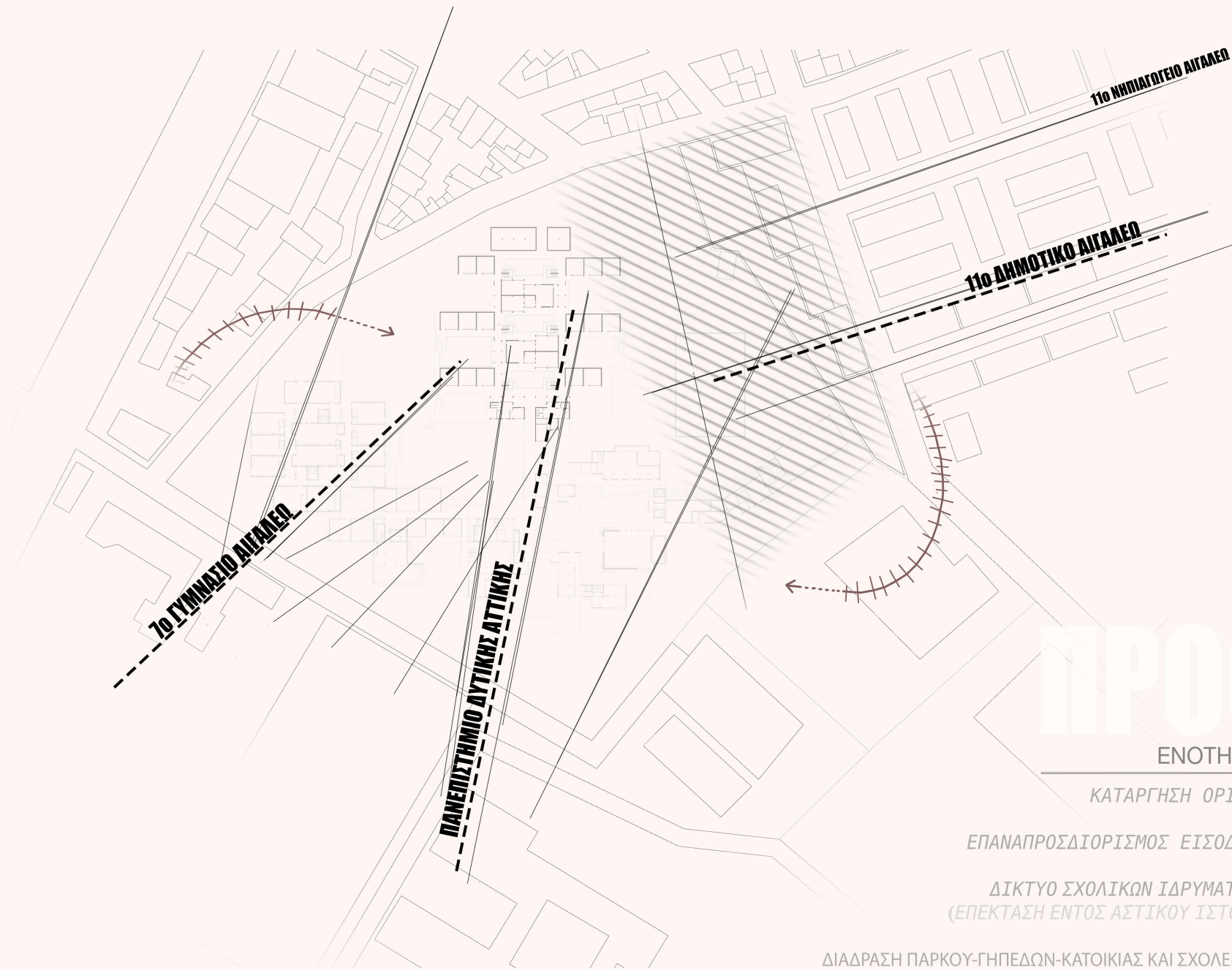

# ΠΡΟΘΕΣΕΙΣ

ΕΝΟΤΗΤΑ - ΣΥΝΔΕΣΗ - ΔΙΑΔΡΑΣΗ

ΚΑΤΑΡΓΗΣΗ ΟΡΙΩΝ

ΕΠΑΝΑΠΡΟΣΔΙΟΡΙΣΜΟΣ ΕΙΣΟΔΩΝ

ΔΙΚΤΥΟ ΣΧΟΛΙΚΩΝ ΙΔΡΥΜΑΤΩΝ  
(ΕΠΕΚΤΑΣΗ ΕΝΤΟΣ ΑΣΤΙΚΟΥ ΙΣΤΟΥ)

ΔΙΑΔΡΑΣΗ ΠΑΡΚΟΥ-ΓΗΠΕΔΩΝ-ΚΑΤΟΙΚΙΑΣ ΚΑΙ ΣΧΟΛΕΙΟΥ

ΕΝΕΡΓΟΠΟΙΗΣΗ ΠΕΡΙΟΧΗΣ

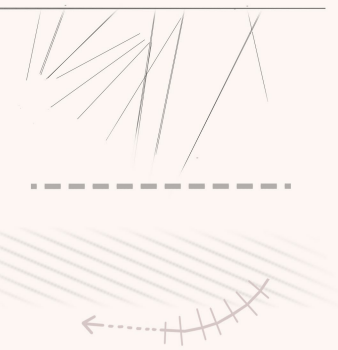



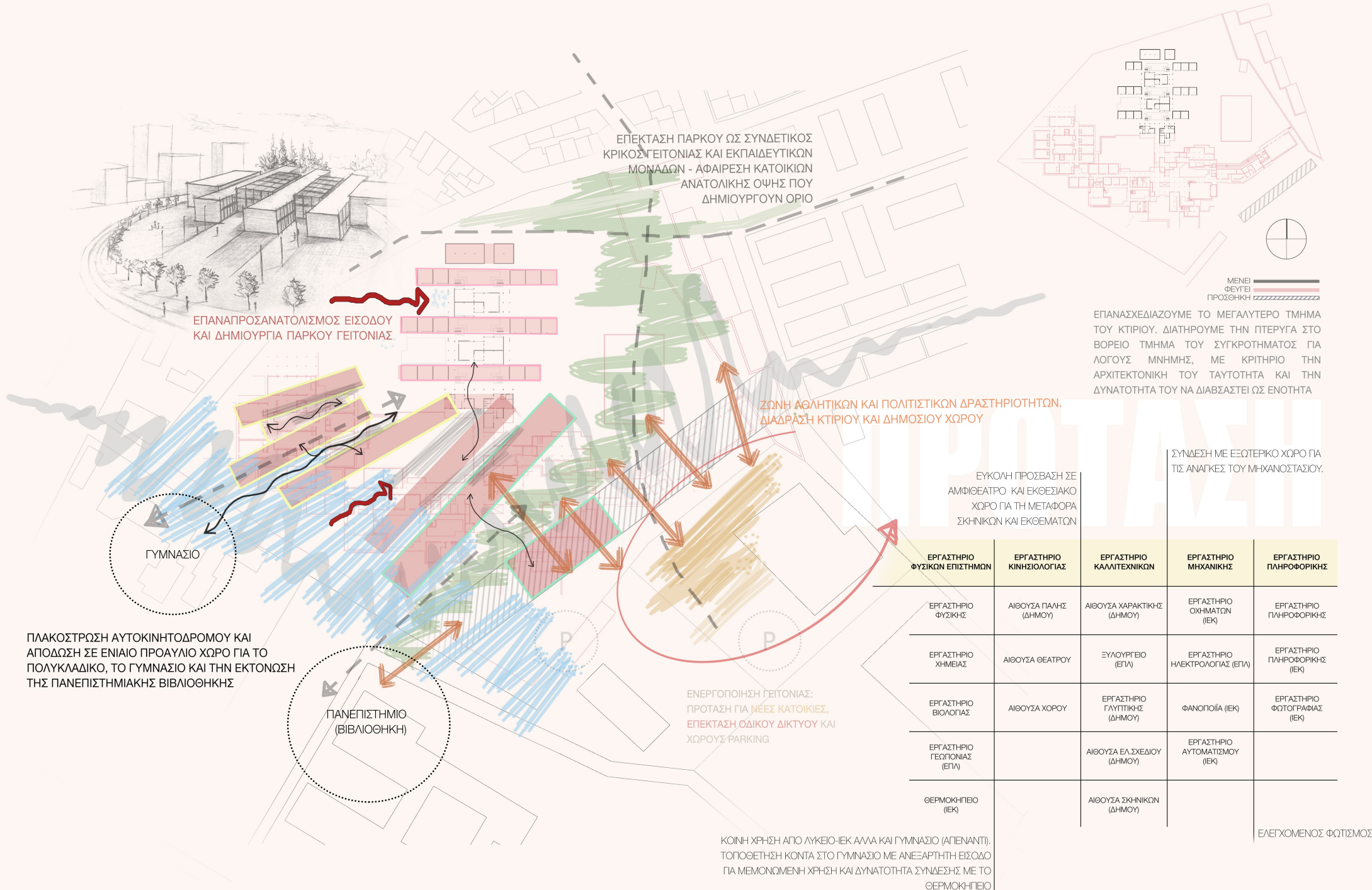



POLYTECHNIC OF CRETE

0 10 20 30 40  
ΚΛΙΜΑΚΑ 1:500

ΠΟΛΥΤΕΧΝΕΙΟ ΚΡΗΤΗΣ | ΣΧΟΛΗ ΑΡΧΙΤΕΚΤΟΝΩΝ ΜΗΧΑΝΙΚΩΝ | ΑΠΡΙΛΙΟΣ 2022 | ΠΑΝΑΓΙΩΤΙΔΗ ΘΕΟΔΩΡΑ | ΠΙΡΟΝΤΙ ΠΙΕΤΡΟ | ΣΤΟ ΜΕΤΑΙΧΜΙΟ - ΕΠΑΝΑΣΧΕΔΙΑΣΜΟΣ ΕΚΠΑΙΔΕΥΤΙΚΟΥ ΚΤΙΡΙΑΚΟΥ ΣΥΓΚΡΟΤΗΜΑΤΟΣ ΣΤΟ ΑΙΓΑΛΕΩ ΑΤΤΙΚΗΣ





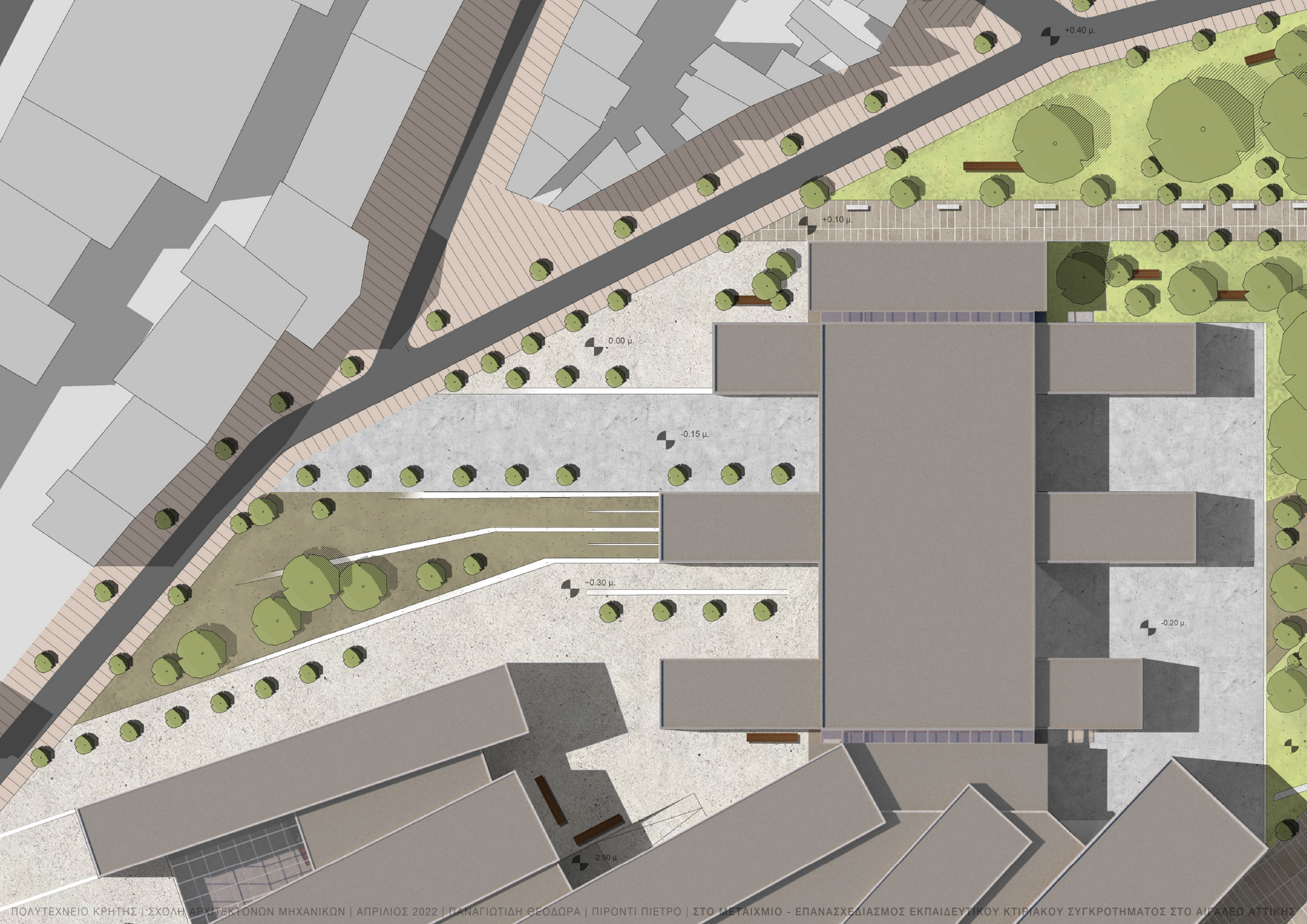











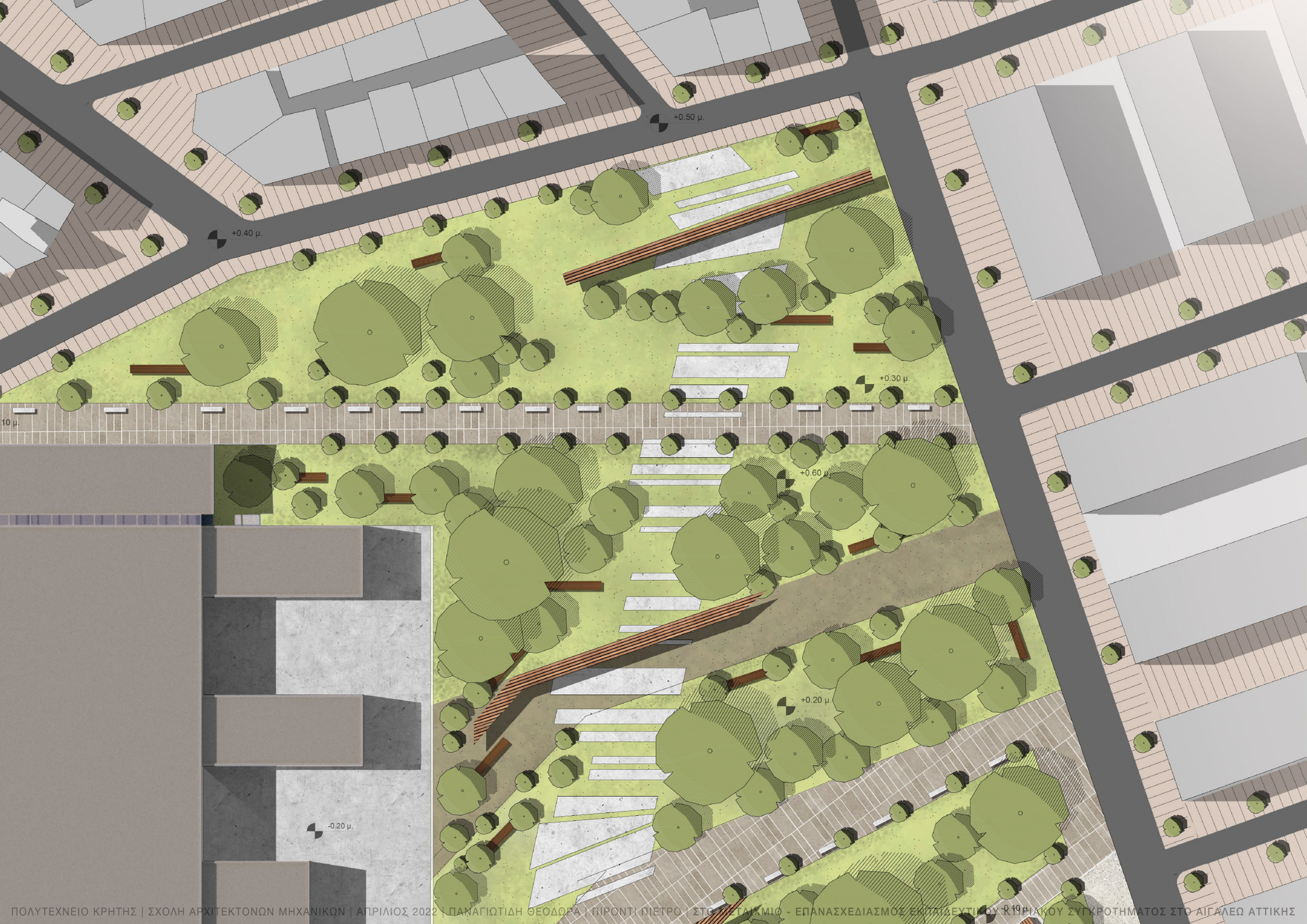



# ΚΤΙΡΙΟΛΟΓΙΚΟ ΔΙΑΓΡΑΜΜΑ ΙΣΟΓΕΙΟΥ

	ΑΝΑΓΝΩΣΤΗΡΙΑ - ΧΩΡΟΙ ΣΥΝΔΡΙΑΣΕΩΝ
	ΑΙΘΟΥΣΕΣ ΜΑΘΗΜΑΤΩΝ
	ΕΡΓΑΣΤΗΡΙΑ
	ΒΙΒΛΙΟΘΗΚΗ - ΕΚΘΕΣΙΑΚΟΣ ΧΩΡΟΣ
	ΑΜΦΙΘΕΑΤΡΟ
	ΓΡΑΦΕΙΑ ΚΑΘΗΓΗΤΩΝ
	ΑΘΛΗΤΙΚΕΣ ΕΓΚΑΤΑΣΤΑΣΕΙΣ
	ΘΕΡΜΟΚΗΠΕΙΟ
	ΕΣΤΙΑΤΟΡΙΟ - ΚΥΛΙΚΕΙΟ
	WC

1. ΕΡΓΑΣΤΗΡΙΟ ΦΥΣΙΚΩΝ ΕΠΙΣΤΗΜΩΝ
2. ΕΡΓΑΣΤΗΡΙΟ ΚΙΝΗΣΙΟΛΟΓΙΑΣ
3. ΕΡΓΑΣΤΗΡΙΟ ΚΑΛΛΙΤΕΧΝΙΚΩΝ
4. ΕΡΓΑΣΤΗΡΙΟ ΜΗΧΑΝΙΚΗΣ
5. ΕΡΓΑΣΤΗΡΙΟ ΠΛΗΡΟΦΟΡΙΚΗΣ

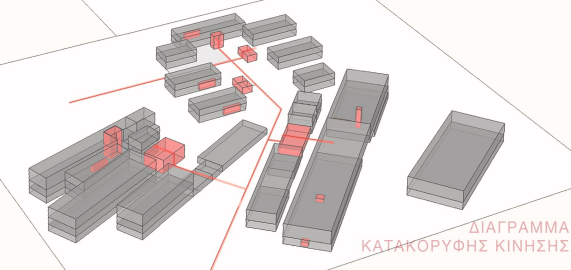
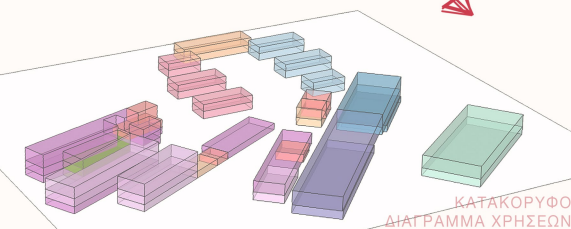
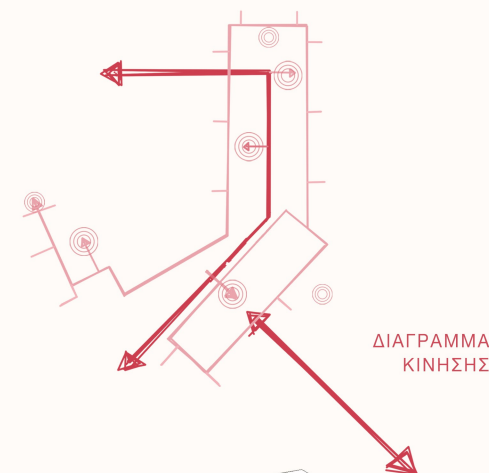

0 10 20 30 40  
ΚΛΙΜΑΚΑ 1:500



# ΚΤΙΡΙΟΛΟΓΙΚΟ ΔΙΑΓΡΑΜΜΑ ΟΡΟΦΟΥ

	ΑΝΑΓΝΩΣΤΗΡΙΑ - ΧΩΡΟΙ ΣΥΝΔΡΙΑΣΕΩΝ
	ΑΙΘΟΥΣΕΣ ΜΑΘΗΜΑΤΩΝ
	ΕΡΓΑΣΤΗΡΙΑ
	ΒΙΒΛΙΟΘΗΚΗ - ΕΚΘΕΣΙΑΚΟΣ ΧΩΡΟΣ
	ΑΜΦΙΘΕΑΤΡΟ
	ΓΡΑΦΕΙΑ ΚΑΘΗΓΗΤΩΝ
	ΑΘΛΗΤΙΚΕΣ ΕΓΚΑΤΑΣΤΑΣΕΙΣ
	ΘΕΡΜΟΚΗΠΕΙΟ
	ΕΣΤΙΑΤΟΡΙΟ - ΚΥΛΙΚΕΙΟ
	WC

1. ΕΡΓΑΣΤΗΡΙΟ ΦΥΣΙΚΩΝ ΕΠΙΣΤΗΜΩΝ
2. ΕΡΓΑΣΤΗΡΙΟ ΚΙΝΗΣΙΟΛΟΓΙΑΣ
3. ΕΡΓΑΣΤΗΡΙΟ ΚΑΛΛΙΤΕΧΝΙΚΩΝ
4. ΕΡΓΑΣΤΗΡΙΟ ΜΗΧΑΝΙΚΗΣ
5. ΕΡΓΑΣΤΗΡΙΟ ΠΛΗΡΟΦΟΡΙΚΗΣ

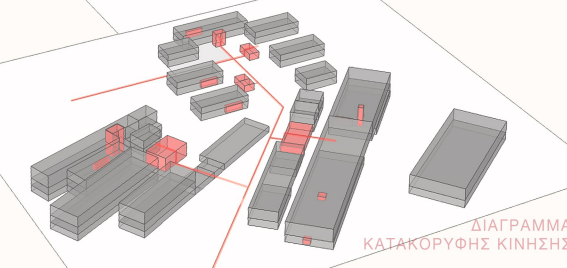
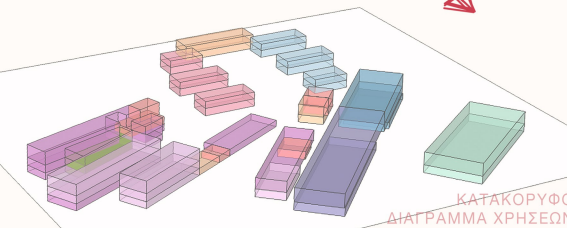
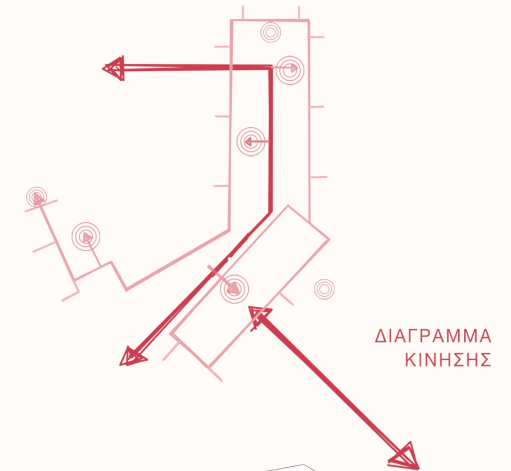

0 10 20 30 40  
ΚΛΙΜΑΚΑ 1:500



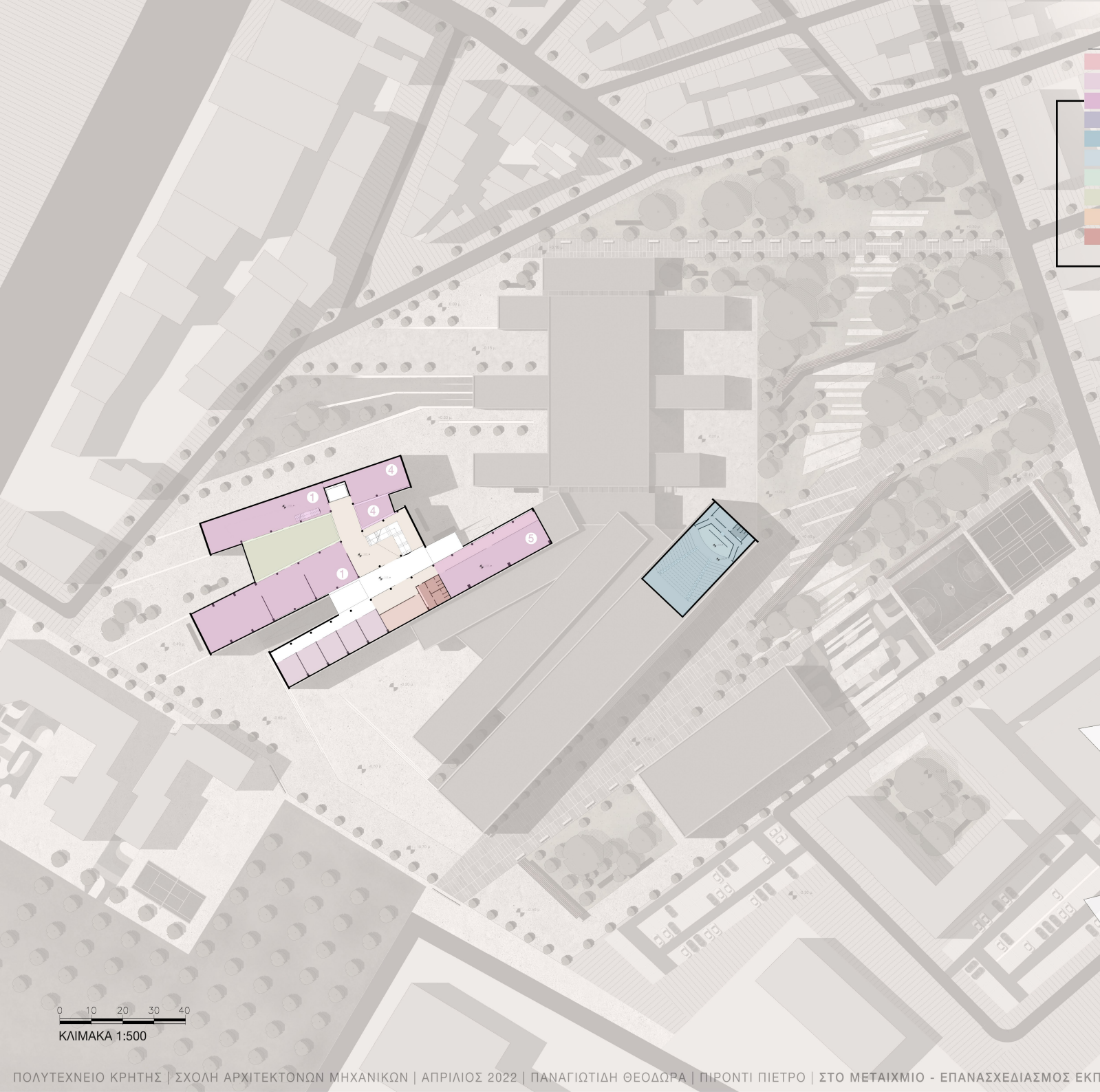

## ΚΤΙΡΙΟΛΟΓΙΚΟ ΔΙΑΓΡΑΜΜΑ ΥΠΟΓΕΙΟΥ

- ΑΝΑΓΝΩΣΤΗΡΙΑ - ΧΩΡΟΙ ΣΥΝΔΡΙΑΣΕΩΝ
- ΑΙΘΟΥΣΕΣ ΜΑΘΗΜΑΤΩΝ
- ΕΡΓΑΣΤΗΡΙΑ
- ΒΙΒΛΙΟΘΗΚΗ - ΕΚΘΕΣΙΑΚΟΣ ΧΩΡΟΣ
- ΑΜΦΙΘΕΑΤΡΟ
- ΓΡΑΦΕΙΑ ΚΑΘΗΓΗΤΩΝ
- ΑΘΛΗΤΙΚΕΣ ΕΓΚΑΤΑΣΤΑΣΕΙΣ
- ΘΕΡΜΟΚΗΠΕΙΟ
- ΕΣΤΙΑΤΟΡΙΟ - ΚΥΛΙΚΕΙΟ
- WC

- ΕΡΓΑΣΤΗΡΙΟ ΦΥΣΙΚΩΝ ΕΠΙΣΤΗΜΩΝ
- ΕΡΓΑΣΤΗΡΙΟ ΚΙΝΗΣΙΟΛΟΓΙΑΣ
- ΕΡΓΑΣΤΗΡΙΟ ΚΑΛΛΙΤΕΧΝΙΚΩΝ
- ΕΡΓΑΣΤΗΡΙΟ ΜΗΧΑΝΙΚΗΣ
- ΕΡΓΑΣΤΗΡΙΟ ΠΛΗΡΟΦΟΡΙΚΗΣ

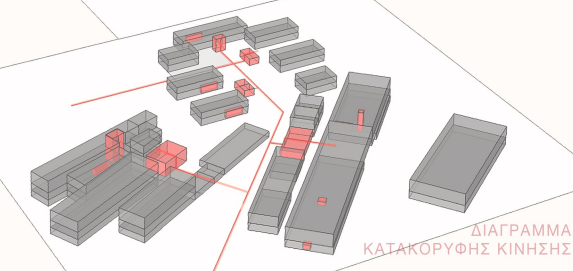
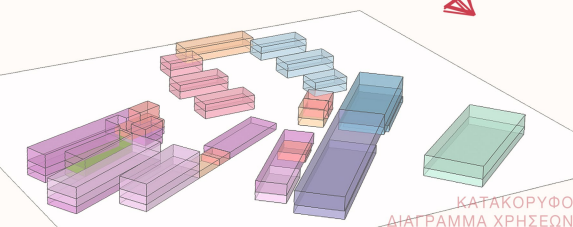
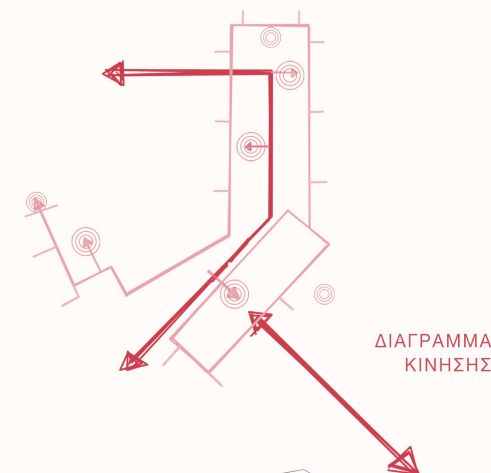

0 10 20 30 40  
ΚΛΙΜΑΚΑ 1:500



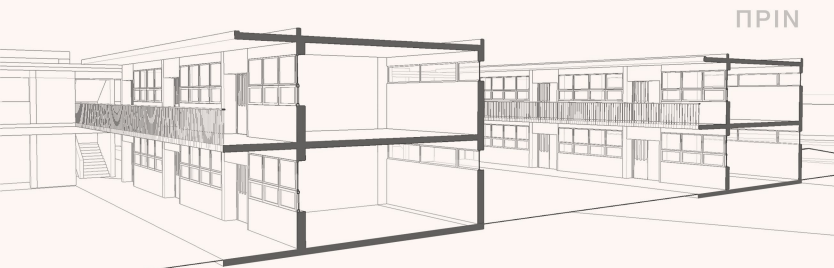

ΠΡΙΝ

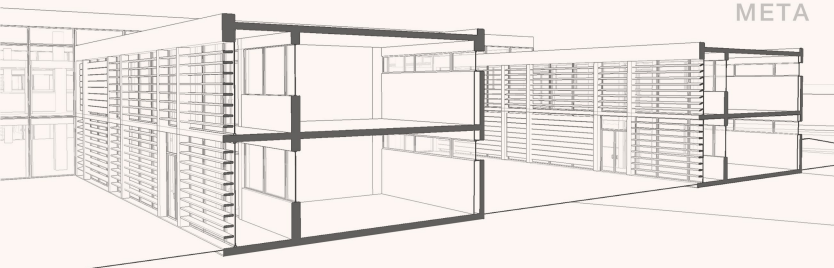

ΜΕΤΑ



ΠΡΙΝ

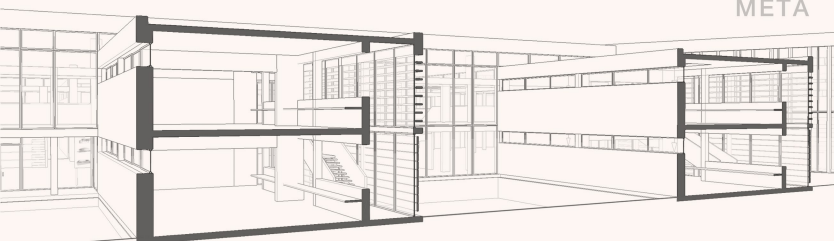

ΜΕΤΑ

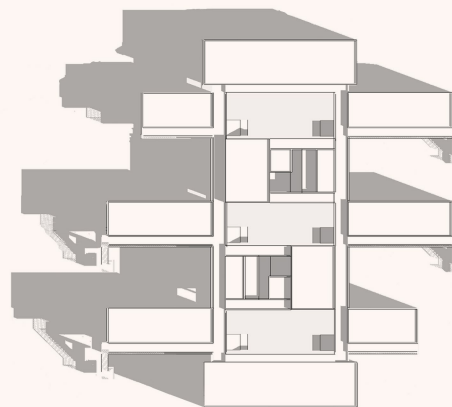

ΠΡΙΝ

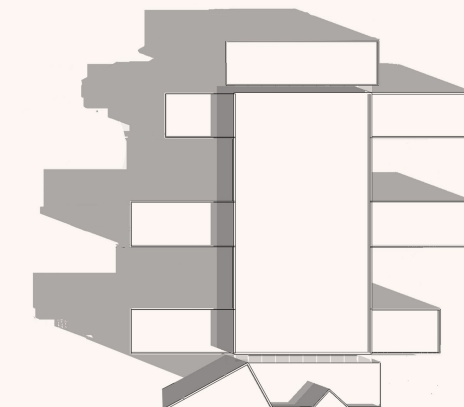
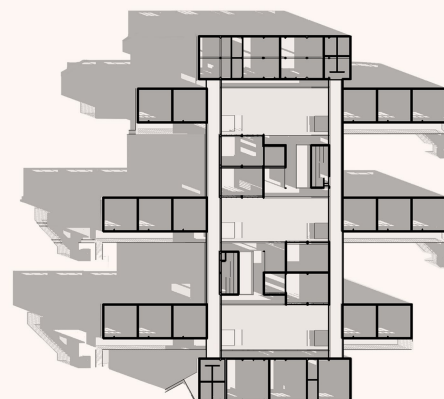
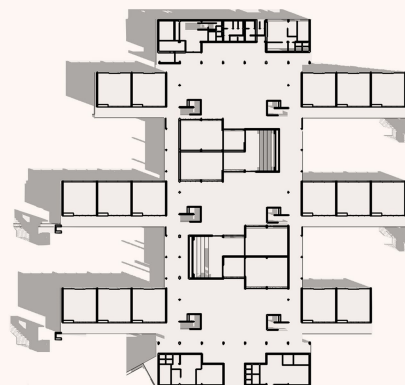

ΑΝΟΨΗ

ΜΕΤΑ

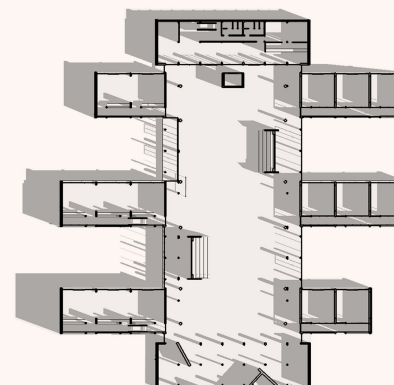

ΙΣΟΓΕΙΟ

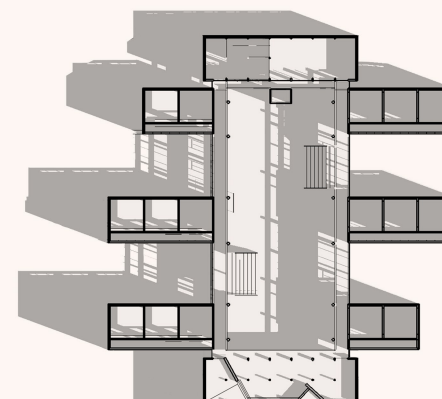

ΟΡΟΦΟΣ



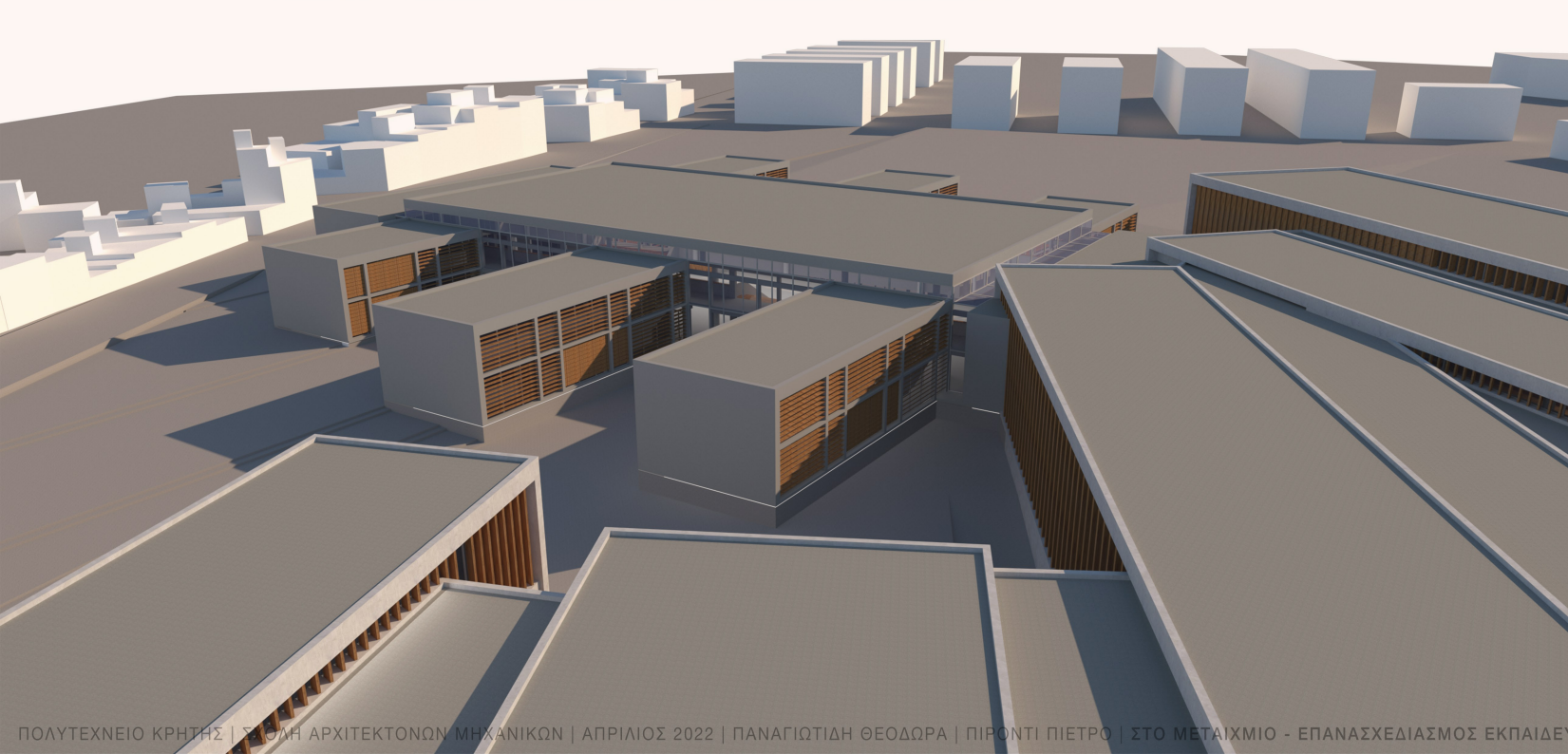
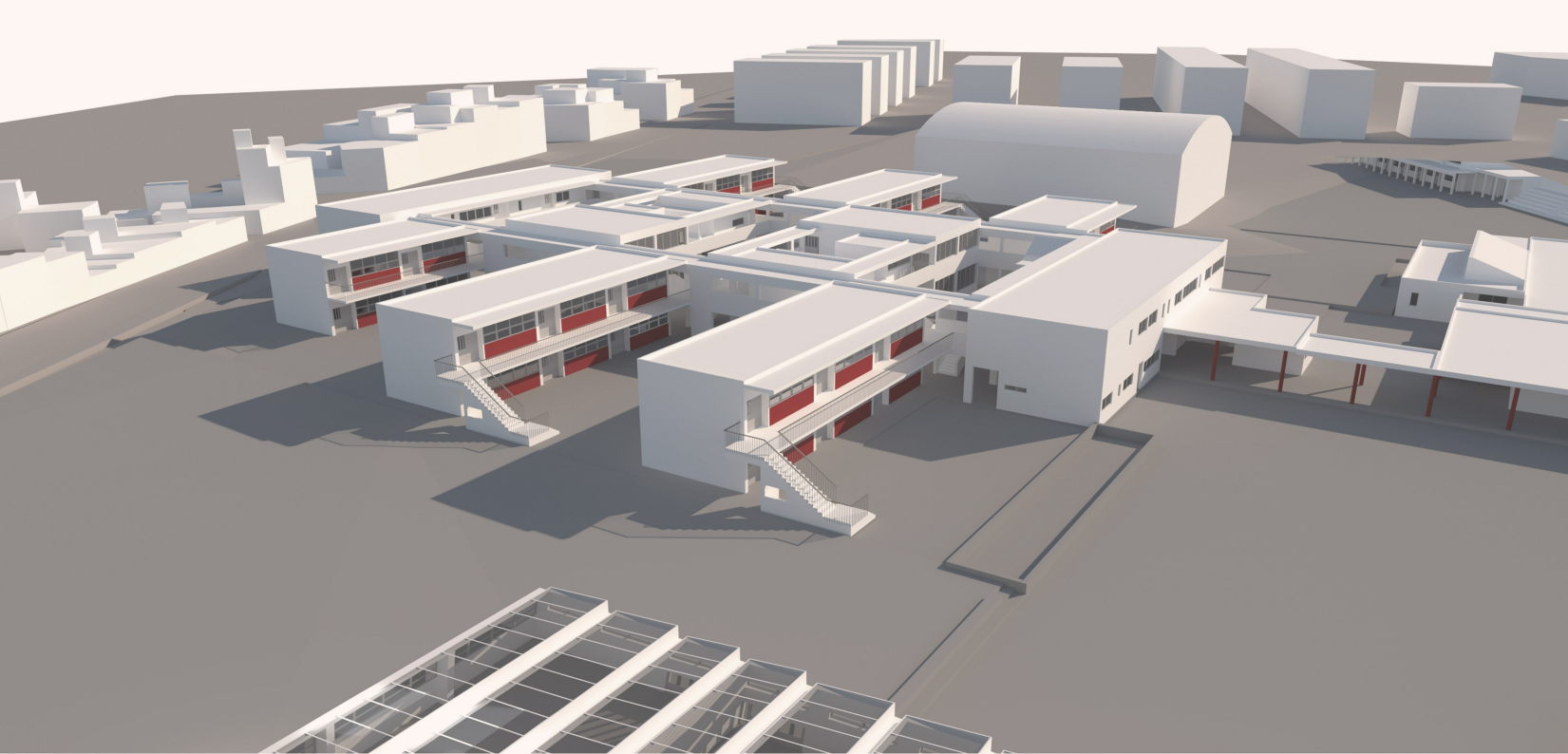

ΜΕΤΑ-ΠΡΙΝ



# ΟΡΓΑΝΟΓΡΑΜΜΑ

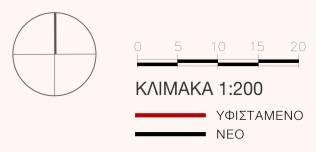
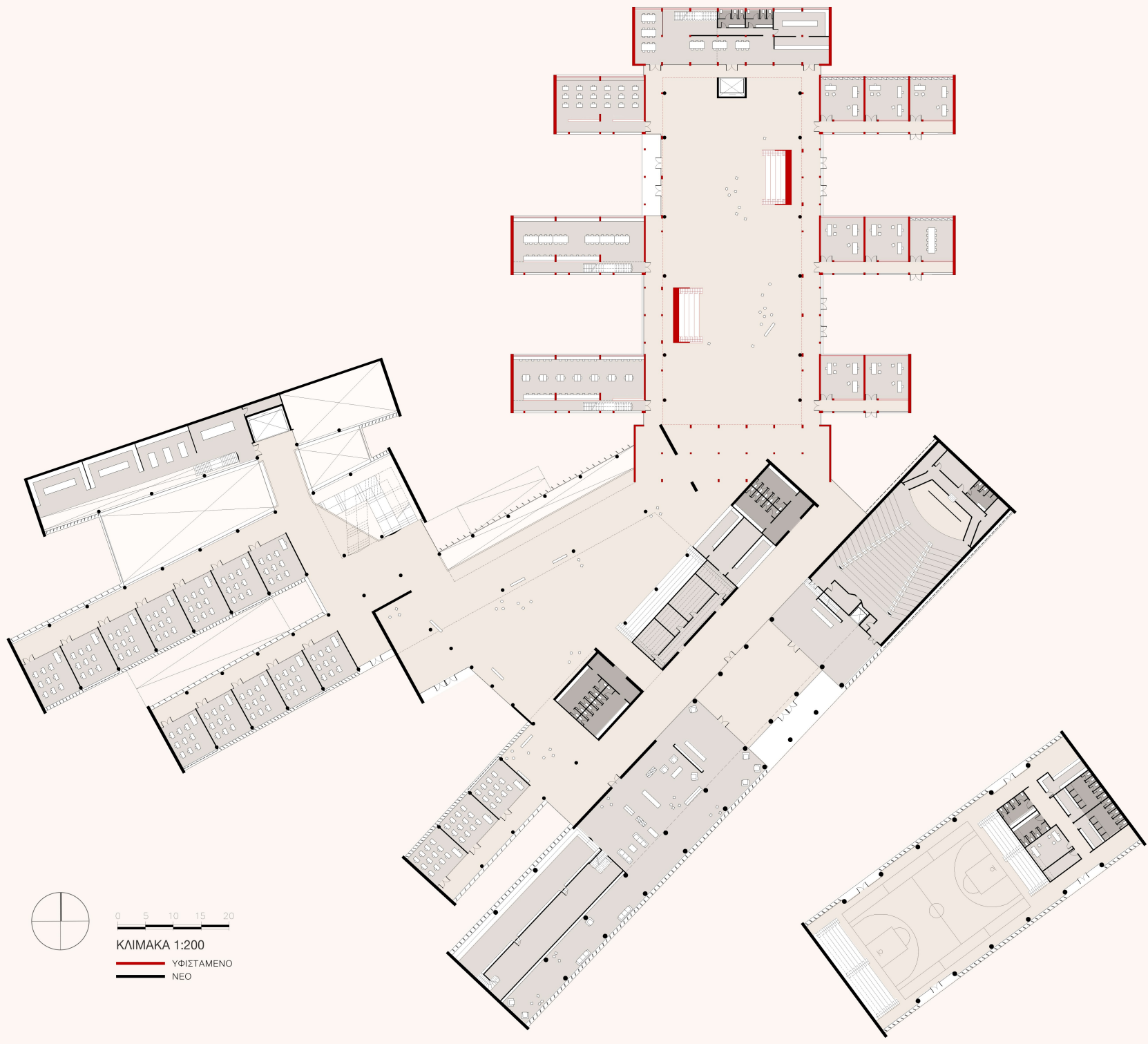



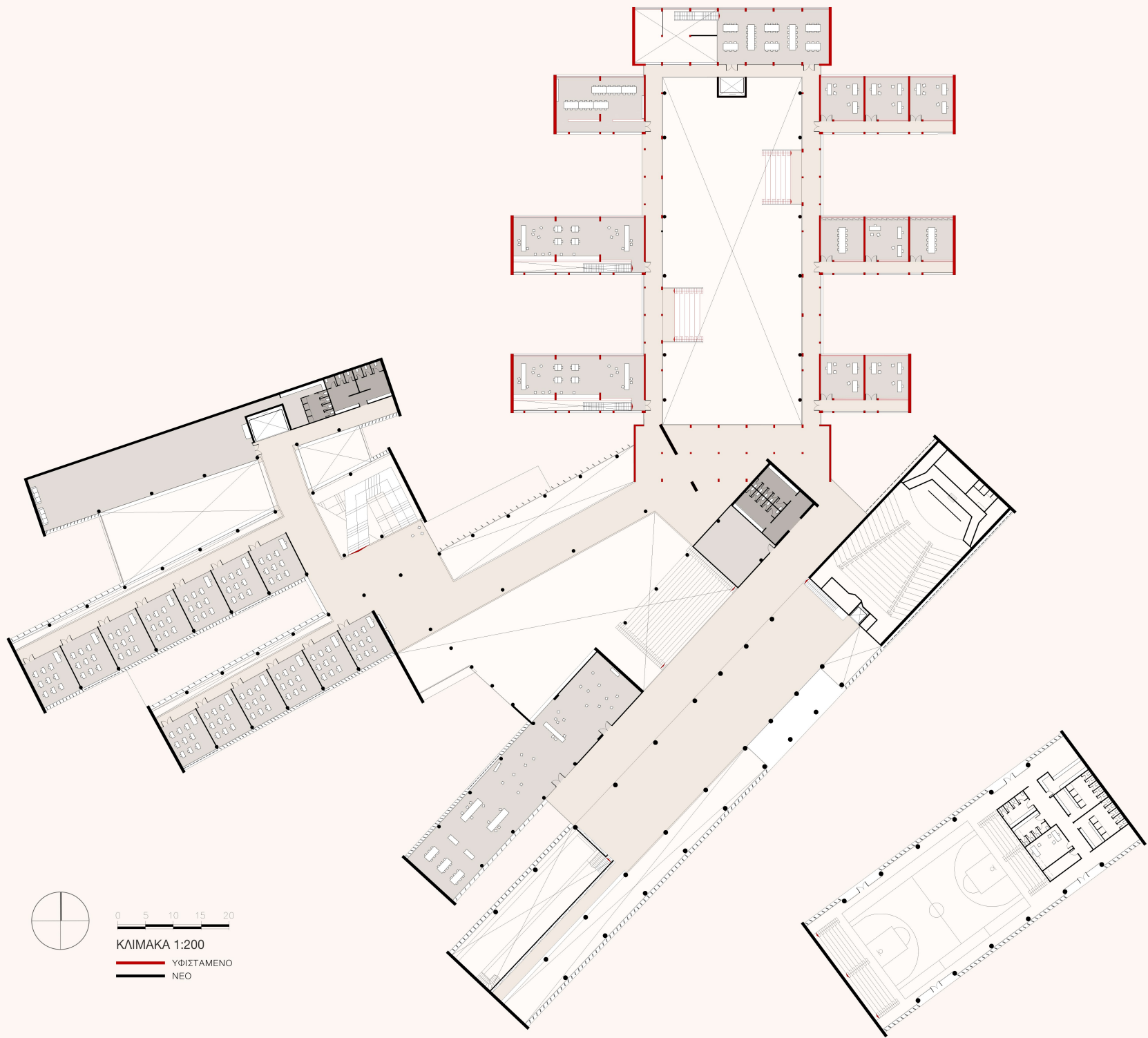

0 5 10 15 20

ΚΛΙΜΑΚΑ 1:200

— ΥΦΙΣΤΑΜΕΝΟ  
— ΝΕΟ





# ΟΡΓΑΝΟΓΡΑΜΜΑ

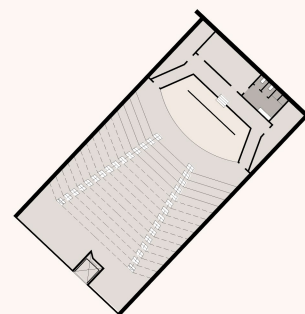
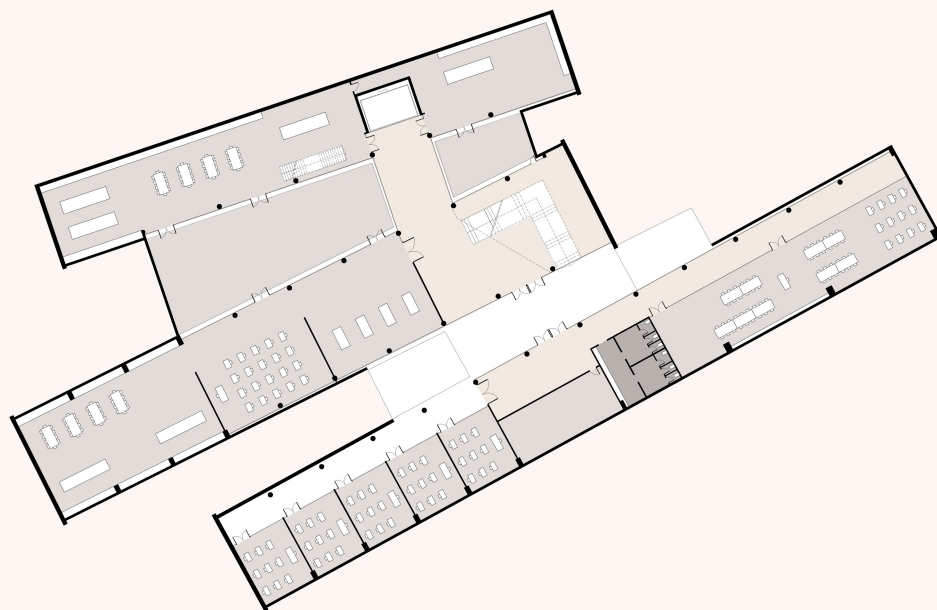

0 5 10 15 20

ΚΛΙΜΑΚΑ 1:200

ΥΦΙΣΤΑΜΕΝΟ  
ΝΕΟ



ΥΠΟΣΤΥΛΩΜΑ

ΚΟΥΦΩΜΑΤΑ

3.80

ΞΥΛΙΝΗ ΠΕΡΙΣΤΡΕΦΟΜΕΝΗ ΠΕΡΣΙΑ

ΜΠΕΤΟΝ ΡΥΣΕΩΝ

ΕΠΟΞΕΙΔΙΚΟ ΔΑΠΕΔΟ

0.80

ΠΛΑΚΑ ΑΠΟ ΟΠΛΙΣΜΕΝΟ ΣΚΥΡΟΔΕΜΑ

ΟΠΤΟΠΛΙΝΘΟΔΟΜΗ

ΘΕΡΜΟΜΟΝΩΣΗ

ΤΟΙΧΙΟ ΑΠΟ ΟΠΛΙΣΜΕΝΟ ΣΚΥΡΟΔΕΜΑ

3.80

ΠΛΑΚΑ ΑΠΟ ΟΠΛΙΣΜΕΝΟ ΣΚΥΡΟΔΕΜΑ

TOMH 1/50

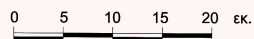

0.05  
0.30 0.15

ΥΠΟΣΤΥΛΩΜΑ ΑΠΟ  
ΟΠΛΙΣΜΕΝΟ ΣΚΥΡΟΔΕΜΑ

0.65 0.08

ΞΥΛΙΝΗ ΠΕΡΙΣΤΡΕΦΟΜΕΝΗ  
ΠΕΡΙΣΣΙΔΑ

ΚΑΤΟΨΗ 1/50

9.20

ОУН 1/50



# TOMES

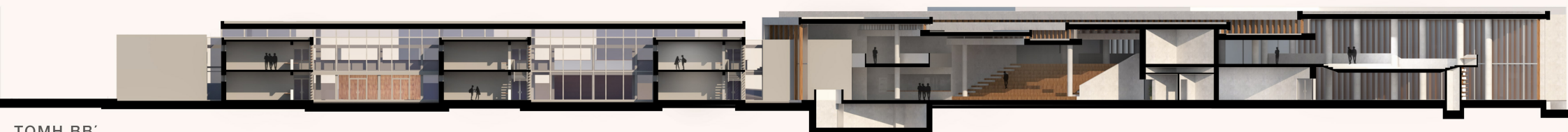
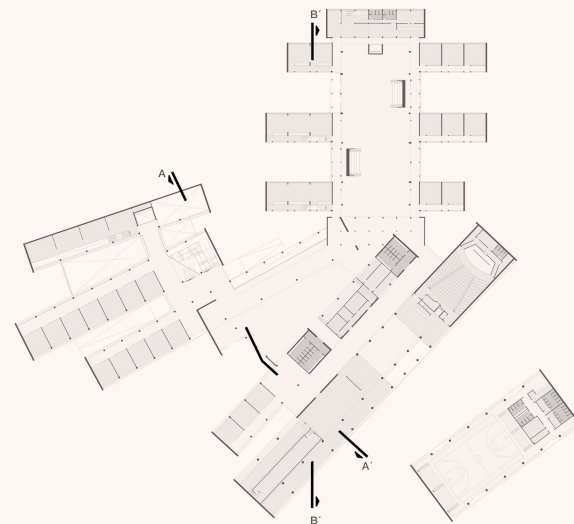





ΤΟΜΗ ΓΓ΄

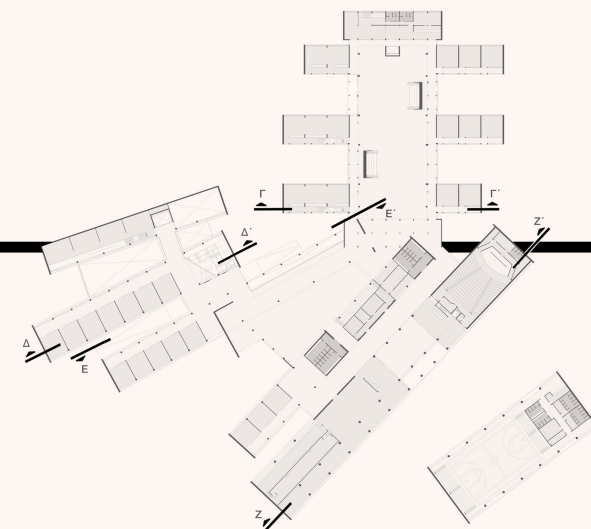

ΤΟΜΗ ΔΔ΄

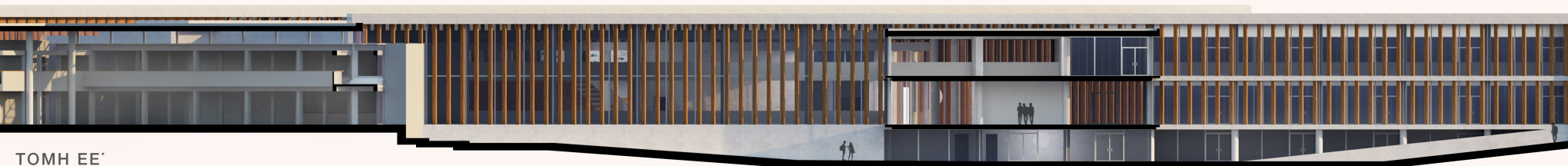

ΤΟΜΗ ΕΕ΄



ΤΟΜΗ ΖΖ΄







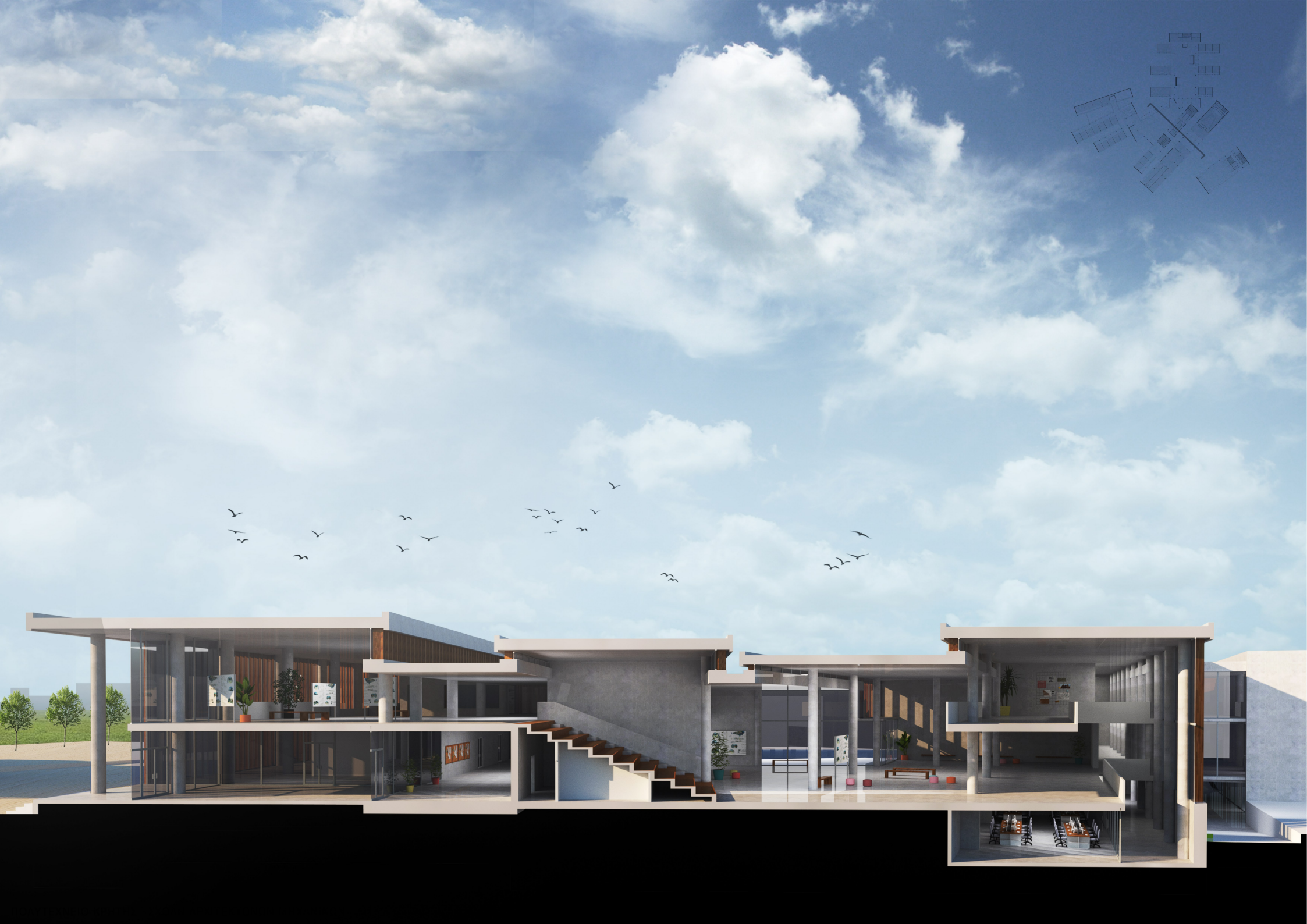





## ΒΙΒΛΙΟΘΗΚΗ

























