

Ο Ναός του Κενού. Μια υποφανής πορεία αναζήτησης του Υπερβατικού στο οροπέδιο των Μουσών.

Φοιτητής: Ναξάκης Κυριάκος
Υπεύθυνος Καθηγητής: Τζομπανάκης Αλέξιος
Μέλη Εξεταστικής Επιτροπής: Σκουτέλης Νικόλαος, Παρθέσιος Παναγιώτης
Πολυτεχνείο Κρήτης, Σχολή Αρχιτεκτόνων Μηχανικών
Διπλωματική Εργασία, Χανιά, 2021

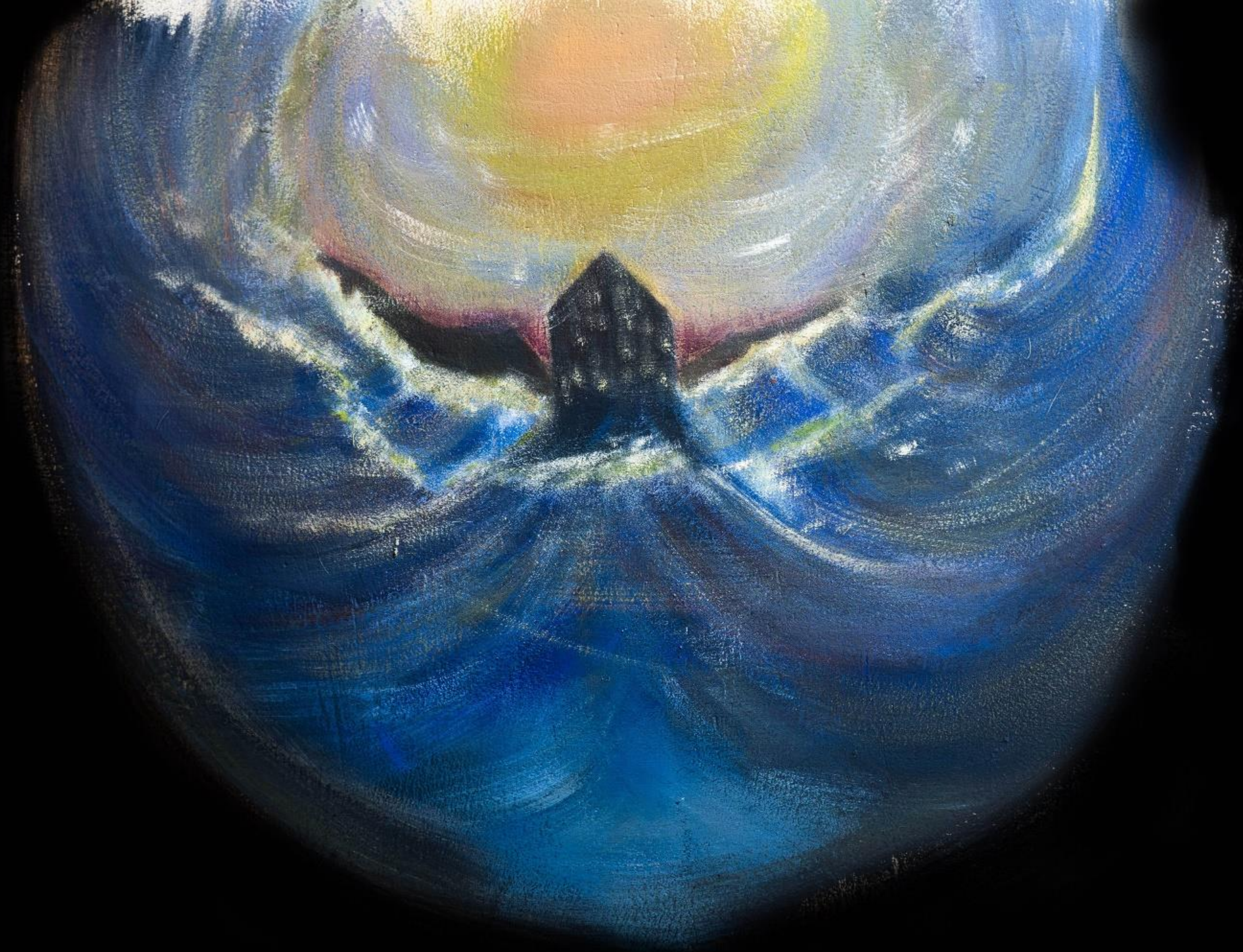

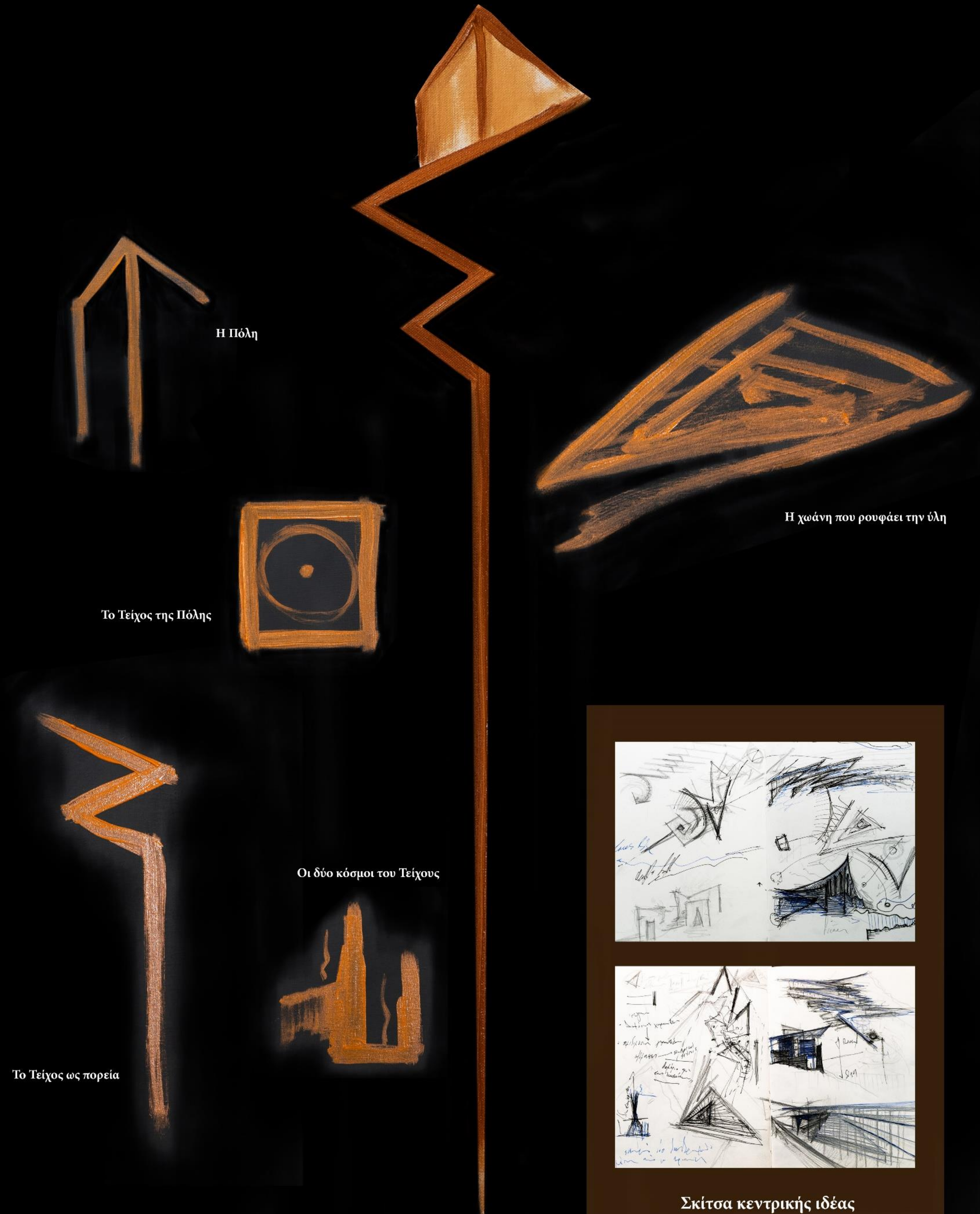

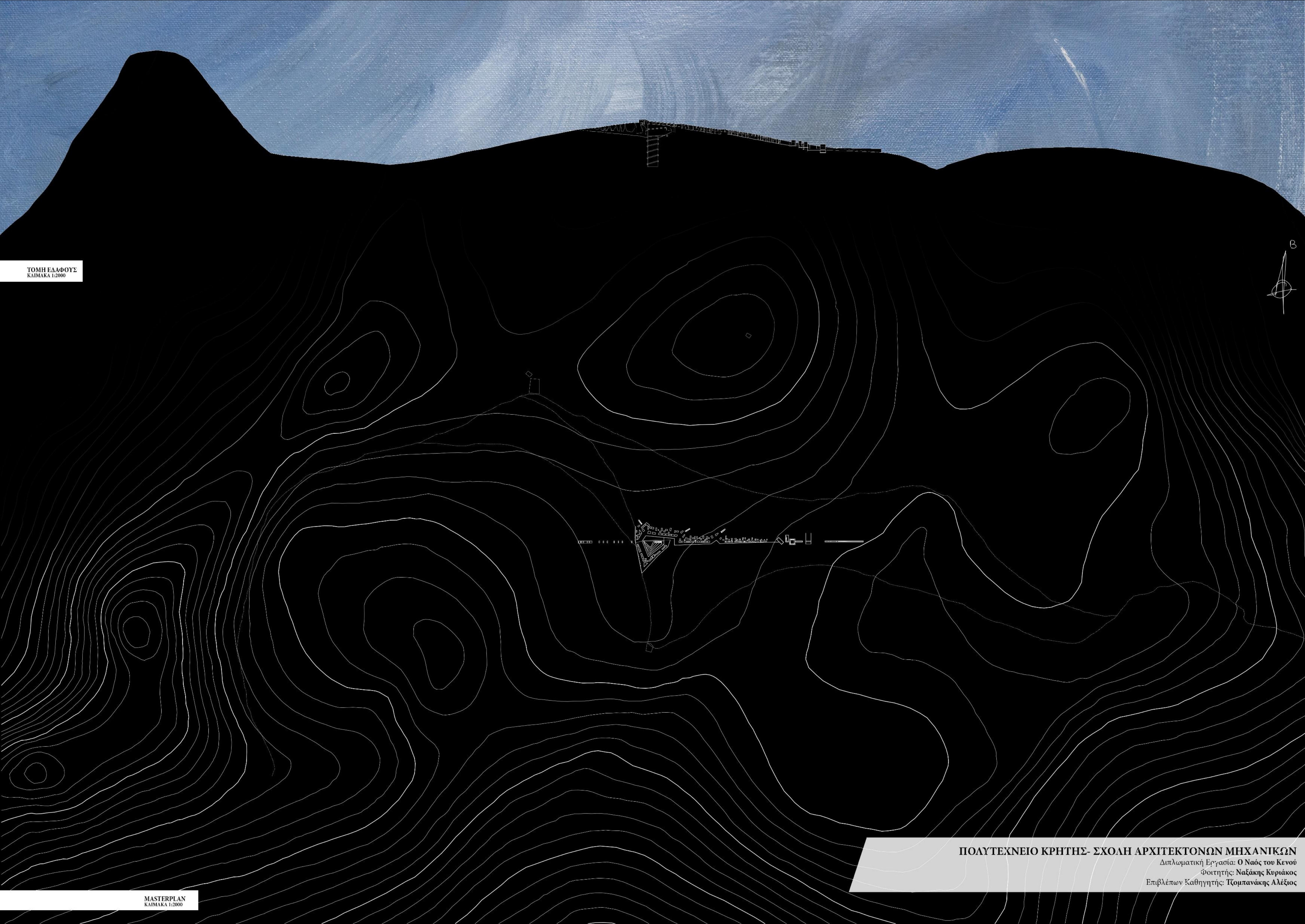

ΤΟΜΗ ΕΛΑΦΟΥΣ
ΚΑΙΜΑΚΑ 1:2000



ΠΟΛΥΤΕΧΝΕΙΟ ΚΡΗΤΗΣ- ΣΧΟΛΗ ΑΡΧΙΤΕΚΤΟΝΩΝ ΜΗΧΑΝΙΚΩΝ

Διπλωματική Εργασία: Ο Ναός του Κενού
Φοιτητής: Ναζάκης Κυριάκος
Επιβλέπων Καθηγητής: Γκορπανάκης Αλέξιος

MASTERPLAN
ΚΑΙΜΑΚΑ 1:2000

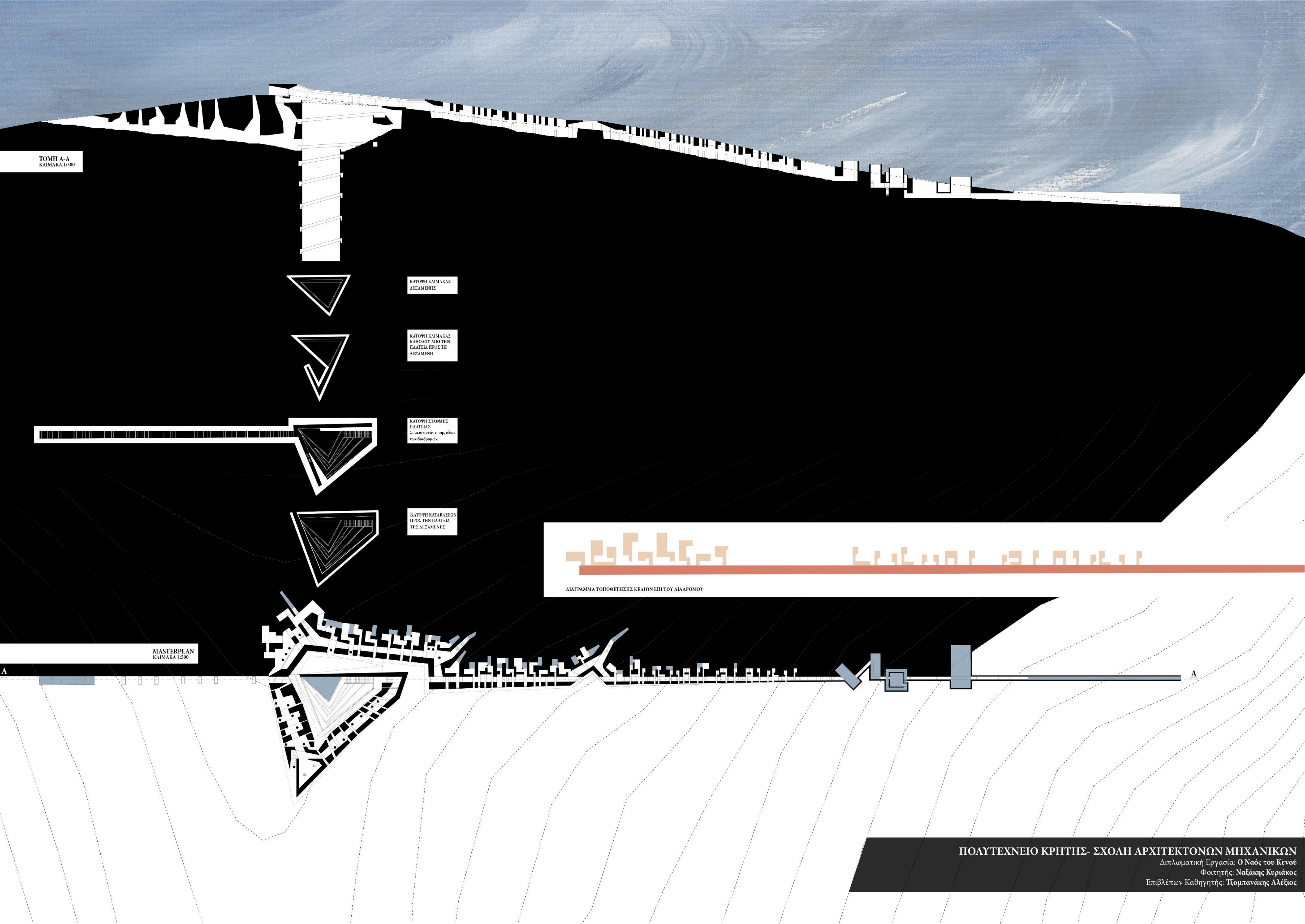

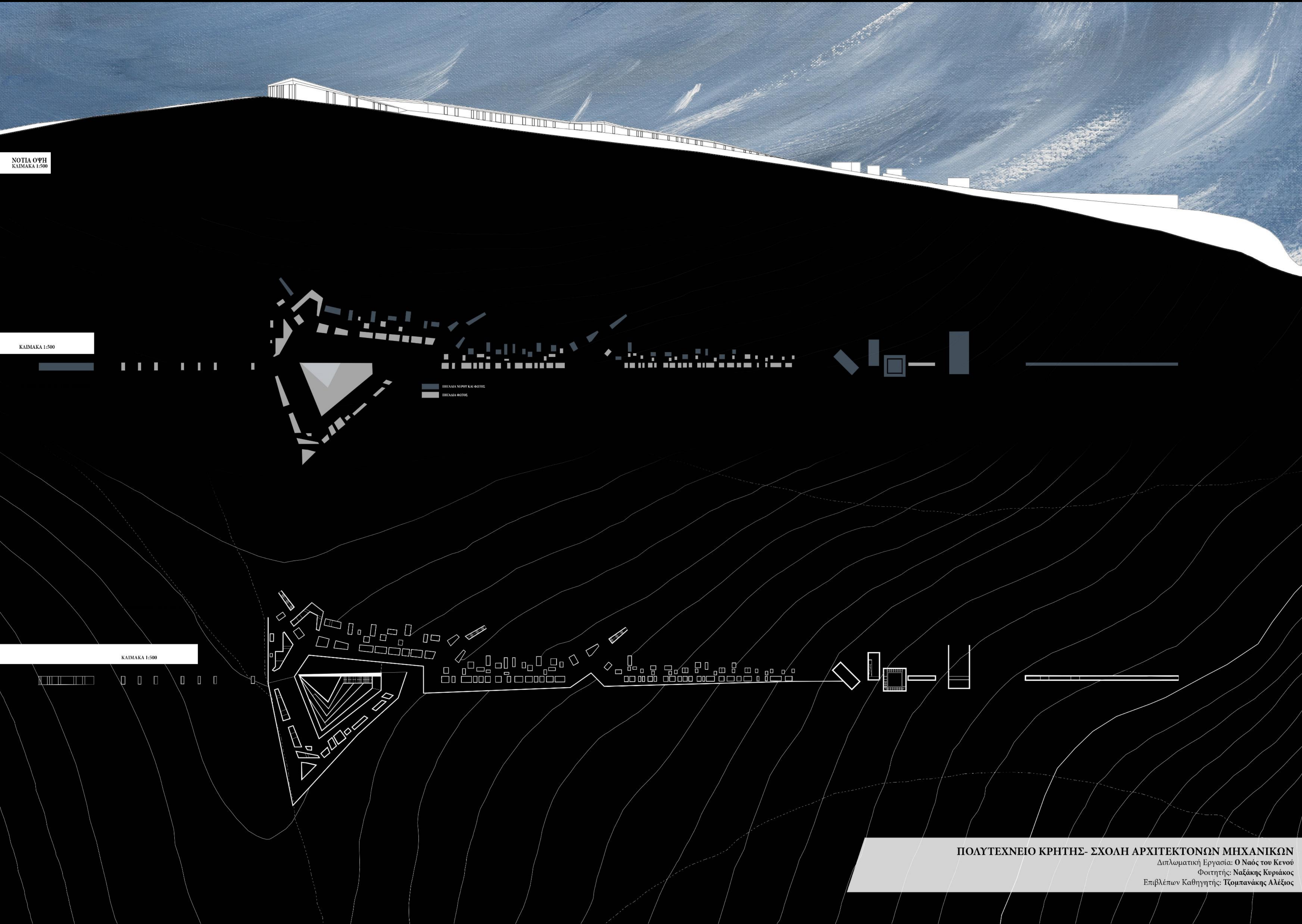

ΠΟΛΥΤΕΧΝΕΙΟ ΚΡΗΤΗΣ- ΣΧΟΛΗ ΑΡΧΙΤΕΚΤΟΝΩΝ ΜΗΧΑΝΙΚΩΝ

Διπλωματική Εργασία: Ο Ναός του Κενού

Φοιτητής: Ναζάκης Κυριάκος

Επιβλέπων Καθηγητής: Τζορπανάκης Αλέξιος



ΤΟΜΗ ΔΙΑΔΡΟΜΟΥ
ΚΑΙΜΑΚΑ 1:200

ΚΑΤΟΨΗ ΔΙΑΔΡΟΜΟΥ
ΚΑΙΜΑΚΑ 1:200

εσωτερικό χώρο επιβίωσης με κοινή επαφή

εσωτερικό χώρο επιβίωσης με κοινή επαφή

διάδρομος

ΦΩΤΟΡΕΑΛΙΣΤΙΚΑ ΕΣΩΤΕΡΙΚΩΝ ΧΩΡΩΝ

ΠΟΛΥΤΕΧΝΕΙΟ ΚΡΗΤΗΣ- ΣΧΟΛΗ ΑΡΧΙΤΕΚΤΟΝΩΝ ΜΗΧΑΝΙΚΩΝ

Διπλωματική Εργασία: Ο Ναός του Κενού

Φοιτητής: Ναζάκης Κυριάκος

Επιβλέπων Καθηγητής: Τζομπανάκης Αλέξιος

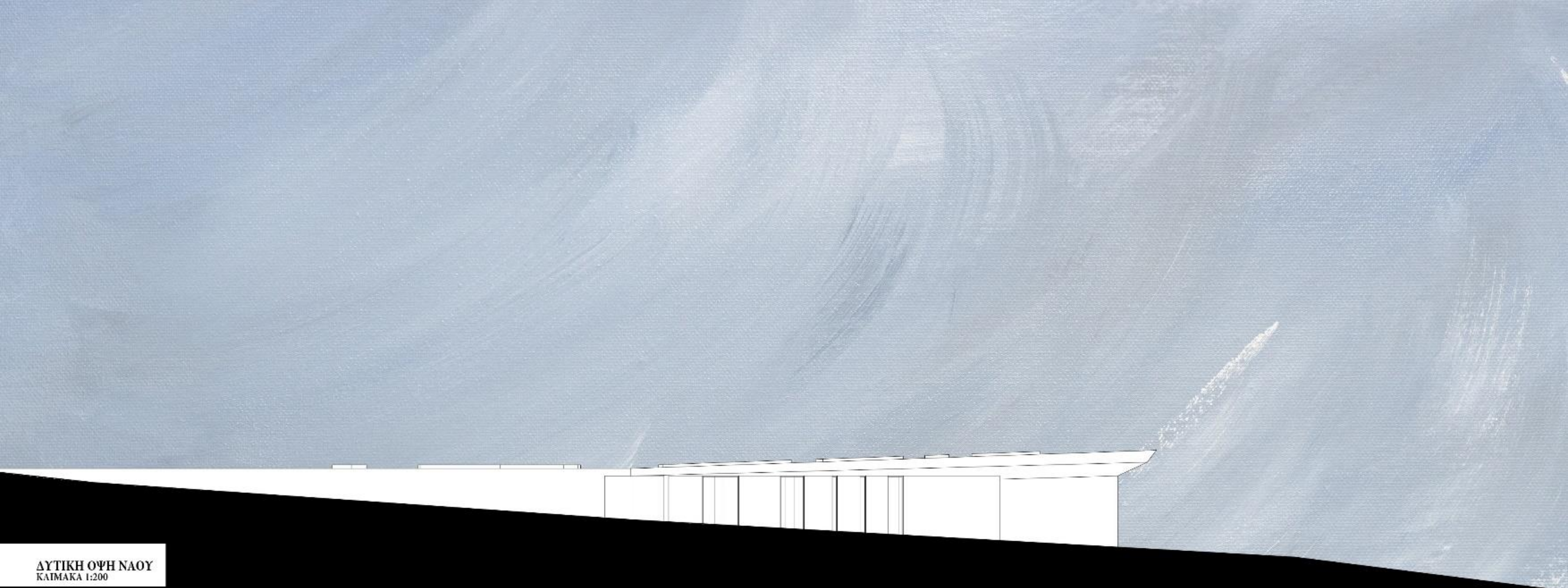

ΔΥΤΙΚΗ ΟΨΗ ΝΑΟΥ
ΚΑΙΜΑΚΑ 1:200

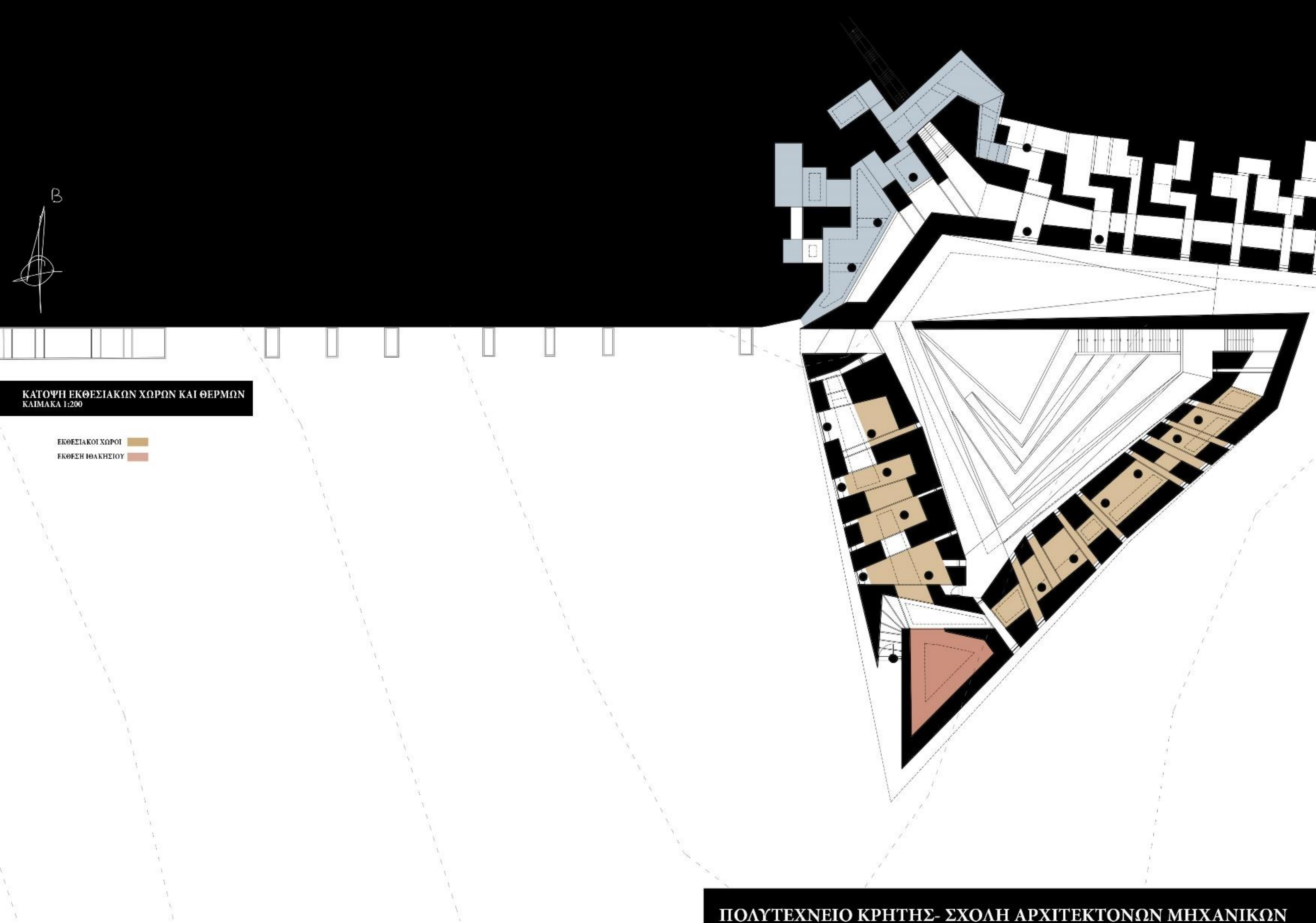

ΚΑΤΟΨΗ ΕΚΘΕΣΙΑΚΩΝ ΧΩΡΩΝ ΚΑΙ ΘΕΡΜΩΝ
ΚΑΙΜΑΚΑ 1:200

ΕΚΘΕΣΙΑΚΟΙ ΧΩΡΟΙ
ΕΚΘΕΣΗ ΙΘΑΚΗΣΙΟΥ



ΚΑΤΑΣΚΕΥΑΣΤΙΚΗ ΛΕΠΤΟΜΕΡΕΙΑ
ΚΛΙΜΑΚΑ 1:20