

Τίτλος: Πολιτισμός και εκπαίδευση: Επανάχρηση των πρώην Βασιλικών Σχολών Φρειδερίκης στη  
Νεάπολη Λασιθίου.

Συγγραφείς: Πετρά Ροδία, Τζώρτζη Φυλία

Επιβλέπον Σκουτέλης Ν.

Εξεταστική επιτροπή: Τσλαρας Ι. , Ασλανίδης Κ.

## KAIMAKA 1.100

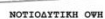
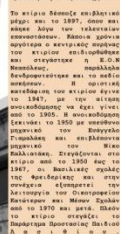

# ΑΠΟΤΥΠΩΣΗ ΣΥΓΚΡΟΤΗΜΑΤΟΣ

## "ΚΤΙΡΙΟ ΕΡΓΑΣΤΗΡΙΩΝ"

ΚΑΙΜΑΚΑ 1.100

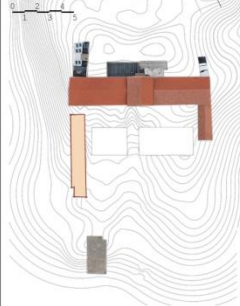

Το κτίριο (ήσανε κτίρια  
απομονωμένα, στα βουνά  
ακριβώς του συγκροτήματος  
μεταξύ των κτιρίων της  
συντροφικής "Οδηγόλης" και  
των κτισμάτων της Διοικήσεως.  
Κατασκευάστηκε παράλληλα με  
το κτίριο των Ομοσπονδιστών  
(1900 - 1903), με σκοπό να  
εξυπηρετήσει τις εκπαιδευτικές  
ανάγκες της Διοικήσεως του.  
Μετά την αλλαγή χρήσης του  
συγκροτήματος το κτίριο  
εγκαταλείφθηκε και παραμείνει  
ακατοίκητο μέχρι και σήμερα.  
Οι χώροι είναι στο  
κέντρο του κτιρίου, με  
στην οροφή να έχει εν μέρει  
υποσκάφη, με αποτέλεσμα  
την συνεχή έκθεση του  
κτιρίου.  
Σε ότι αφορά στα χαρακτηριστικά  
του χώρου κατασκευής, κατά  
την αποτύπωση παρατηρήθηκε η  
υπερκαύση του συνόλου  
του κτιρίου με έντονη  
απομόνωση άρα και με την  
απομόνωση από όλα αυτά  
από την οροφή, η απομόνωση  
εξωτερικά, απομονώνει έτσι  
το κτίριο, τον κτίριο  
Διοικήσεως της εποχής. Δεν  
έχει χαρακτηριστικά τα οποία  
αποκρίνονται : κατεύθυνση  
είναι τον ανατολικό ορίζοντα  
και : αλίστα του χώρου.

## ΚΑΤΩΗ "ΚΤΙΡΙΟΥ ΕΡΓΑΣΤΗΡΙΩΝ"

ΚΑΙΜΑΚΑ 1.100

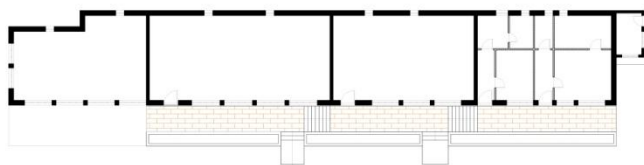

## ΟΡΕΙΕ "ΚΤΙΡΙΟΥ ΕΡΓΑΣΤΗΡΙΩΝ"

ΚΑΙΜΑΚΑ 1.100

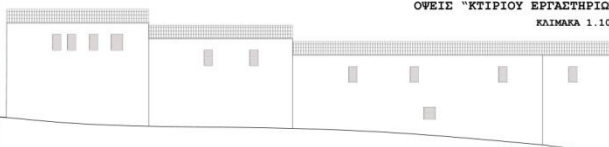

ΔΥΤΙΚΗ ΟΥΗ

ΑΝΑΤΟΛΙΚΗ ΟΥΗ

ΒΟΡΕΙΟΑΝΑΤΟΛΙΚΗ ΟΥΗ

ΝΟΤΙΟΔΥΤΙΚΗ ΟΥΗ



# ΑΠΟΤΥΠΩΣΗ ΣΥΓΚΡΟΤΗΜΑΤΟΣ

## "ΚΤΙΡΙΟ ΠΑΙΔΟΠΟΛΗΣ"

ΚΑΙΜΑΚΑ 1.200

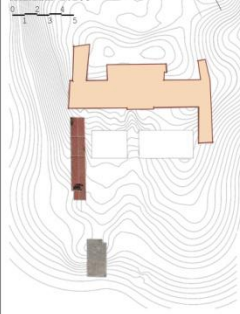

Το κτίριο κτίστηκε στην περιοχή της Παιδοπόλεως, κοντά στην οδό της Ελευθερίας, στην περιοχή της Παιδοπόλεως, στην περιοχή της Παιδοπόλεως, στην περιοχή της Παιδοπόλεως.

Η κατασκευή του κτιρίου έγινε στην περιοχή της Παιδοπόλεως, στην περιοχή της Παιδοπόλεως, στην περιοχή της Παιδοπόλεως, στην περιοχή της Παιδοπόλεως.

Το κτίριο κτίστηκε στην περιοχή της Παιδοπόλεως, στην περιοχή της Παιδοπόλεως, στην περιοχή της Παιδοπόλεως, στην περιοχή της Παιδοπόλεως.

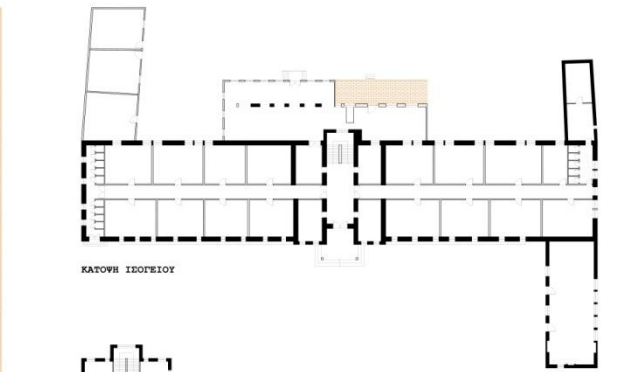

ΚΑΤΩΗ ΙΔΙΟΤΕΛΟΥ

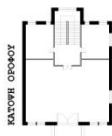

ΚΑΤΩΗ ΟΡΟΦΟΥ



ΔΥΤΙΚΗ ΟΥΗ - ΤΟΜΗ



ΝΟΤΙΟΔΥΤΙΚΗ ΟΥΗ



ΒΟΡΕΙΟΑΝΑΤΟΛΙΚΗ ΟΥΗ

ΟΥΗΛΕ "ΚΤΙΡΙΟΥ ΠΑΙΔΟΠΟΛΗΣ"

ΚΑΙΜΑΚΑ 1.200



1930-1970	1960-1970	KAPPEE = AIPATA

[illegible]

ΓΡΑΜΜΑ ΔΙΚΤΥΟΥ ΚΙΝΗΣΗΣ

ΔΙΑΓΡΑΜΜΑ ΚΕΝΟΥ/ΠΛΗΡΟΥΣ  
ΧΩΡΟΘΕΤΗΣΗΣ ΑΣΤΙΚΟΥ ΠΡΑΣΙΝΟΥ

ΜΙΚΡΕΣ ΛΕΤΙΚΕΣ ΠΛΑΤΕΙΕΣ  
- ΧΩΡΟΙ ΥΠΑΙΡΘΙΩΝ ΕΚΔΑΘΕΩΝ  
- ΧΩΡΟΙ ΕΥΠΕΡΙΣΤΡΟΦΗΣ ΕΠΙΣΤΡΟΦΗΣ ΠΛΑΝΗΤΙΑ

ΚΤΙΡΙΑ ΥΠΕΡΤΟΠΙΚΩΝ ΛΕΙΤΟΥΡΓΙΩΝ

- ΔΙΚΑΙΤΙΚΟ ΜΕΤΑΡΟ
- ΛΑΟΓΡΑΦΙΚΟ ΜΟΥΣΕΙΟ
- ΝΟΕΟΚΟΜΕΙΟ
- ΚΑΘΕΔΡΙΚΟΕ ΝΑΟΕ
- ΑΕΤΥΝΟΜΙΑ
- ΔΙΜΑΡΧΕΙΟ

ΧΩΡΟΣ ΕΥΓΚΕΝΤΡΩΣΗΣ ΝΕΩΝ  
- ΑΠΟΓΕΥΜΑΤΙΝΟ ΠΑΙΧΝΙΔΙ  
- ΘΕΑΤΡΙΚΕΣ ΠΑΡΑΣΤΑΣΕΙΣ  
- ΜΟΥΣΙΚΕΣ ΕΥΓΚΕΝΤΡΩΣΕΙΣ

ΚΕΝΤΡΙΚΗ ΠΛΑΤΕΙΑ | ΑΓΟΡΑ

- ΧΩΡΟΙ ΕΣΤΙΑΣΗΣ
- ΕΜΠΟΡΙΚΑ ΚΑΤΑΣΤΗΜΑΤΑ
- ΠΑΡΚΟ
- ΣΤΑΣΜΟΣ ΥΠΕΡΑΣΤΙΚΗΣ ΕΥΓΚΟΙΝΩΝΙΑΣ
- ΚΕΝΤΡΙΚΟΣ ΧΩΡΟΣ ΣΤΑΘΜΕΥΣΗΣ
- ΧΩΡΟΙ ΑΝΑΨΥΧΗΣ

~~ПРОЕ ОРОЛЕАТО НАЕ ВЛОХ~~

FROM CHINA REGION

DATE: 10/10/1964

- Δίκτυο μονοπατιών

- Δίκτυο μονόδρομο

Δίκτυο Συνεργασίας

Δίκτυο κύριας οδικής

● ● ●

ΠΟΛΥΤΕΧΝΕΙΟ ΚΡΗΤΗΣ

EXOM APXITEKTONON MIKXANIKOM  
AIJNOMATEKH EPITATIA NOEMBPOE 2010

ΠΕΤΡΑ-ΣΟΦΙΑ : ΤΖΟΡΤΖΗ ΦΥΛΙΑ  
ΕΦΗΜΕΡΙΔΑ ΚΑΘΗΜΕΡΙΝΗ : ΓΕΩΡΓΙΑΝΗ-ΝΙΚΟΛΑ



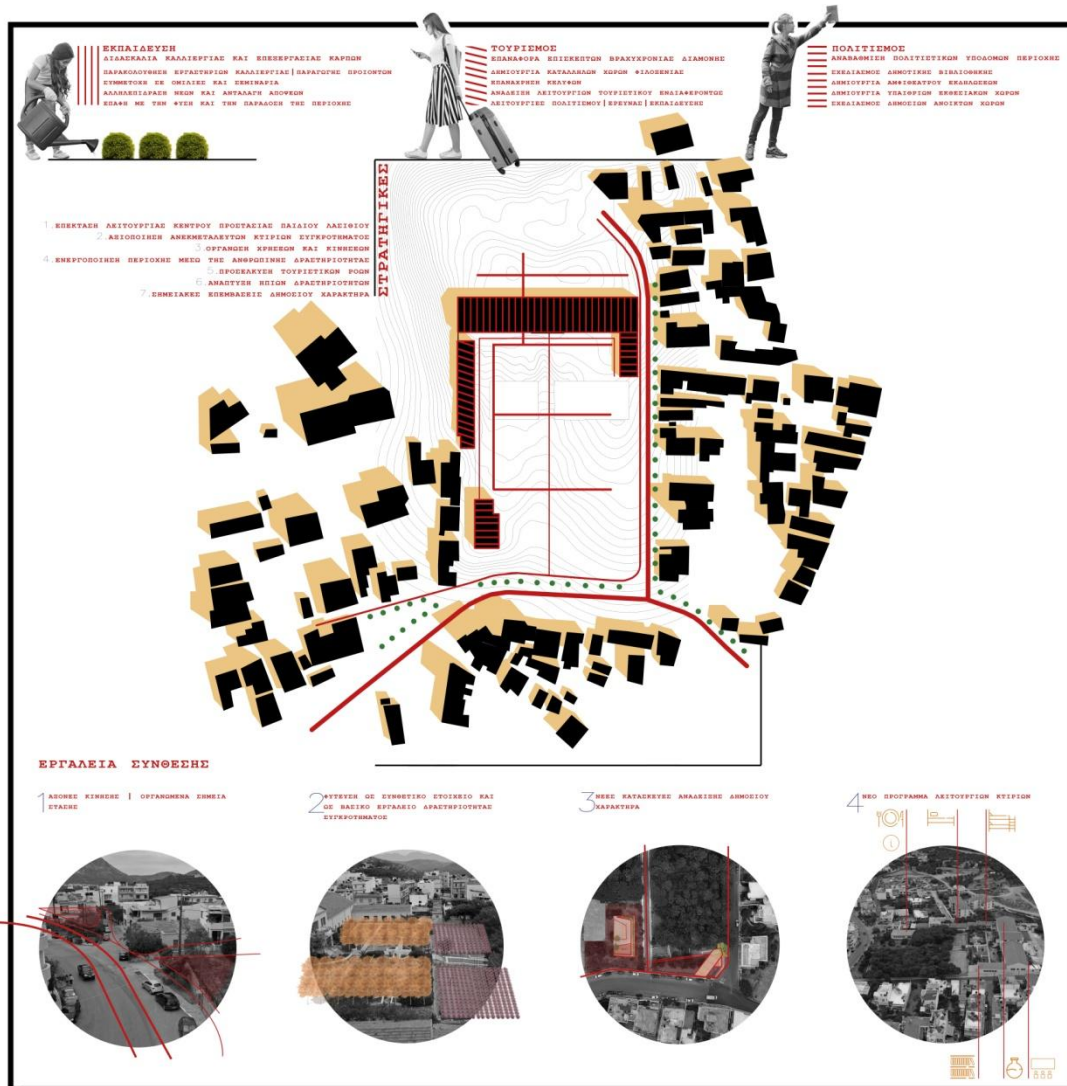

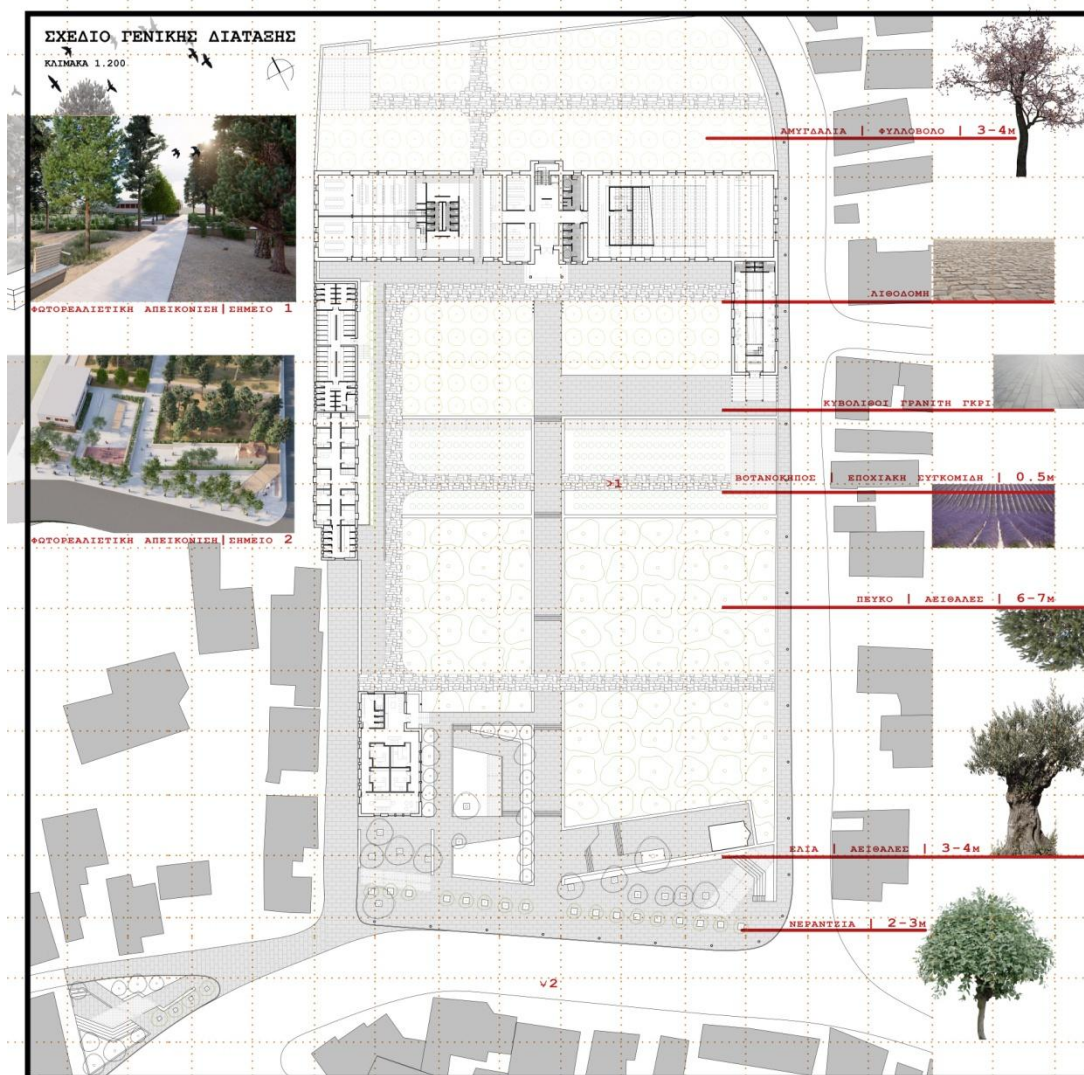



ΚΑΤΑΣΚΕΥΑΣΤΙΚΗ ΛΕΠΤΟΜΕΡΕΙΑ

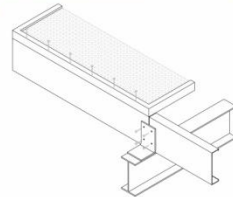







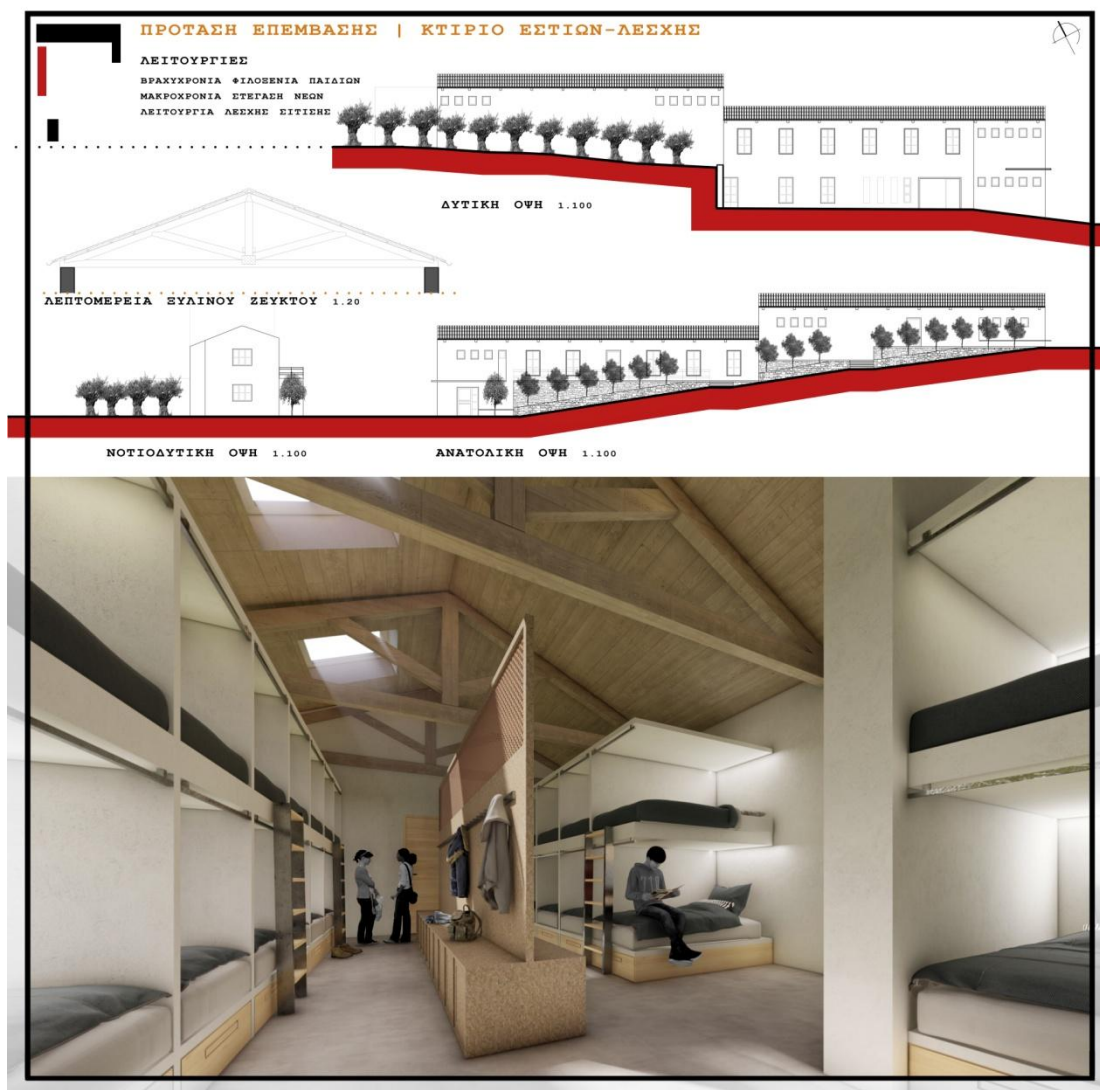

ΠΡΟΤΑΣΗ ΕΠΕΜΒΑΣΗΣ | ΚΤΙΡΙΟ ΠΟΛΛΑΠΛΩΝ ΧΡΗΣΕΩΝ

ΛΕΙΤΟΥΡΓΙΕΣ  
ΕΡΓΑΣΤΗΡΙΑ ΠΡΟΪΟΝΤΩΝ ΓΕΩΡΓΙΑΣ  
ΔΙΔΟΥΣΕΣ ΔΙΔΑΣΚΑΛΙΑΣ  
ΑΜΦΙΘΕΑΤΡΟ  
ΔΗΜΟΤΙΚΗ ΒΙΒΛΙΟΘΗΚΗ



ΚΑΤΩΝ ΟΡΟΦΟΥ 1.200



ΚΑΤΩΝ ΙΣΟΓΕΙΟΥ 1.200

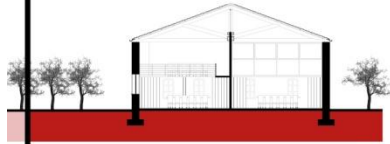

ΤΟΜΗ Α-Α 1.100





ΠΡΟΤΑΣΗ ΕΠΕΜΒΑΣΗΣ | ΚΤΙΡΙΟ ΠΟΛΛΑΠΛΩΝ ΧΡΗΣΕΩΝ

ΛΕΙΤΟΥΡΓΙΕΣ  
ΕΡΓΑΤΗΡΙΑ ΠΡΟΪΟΝΤΩΝ ΓΕΩΡΓΙΑΣ  
ΑΙΘΟΥΣΕΣ ΔΙΔΑΣΚΑΛΙΑΣ  
ΑΜΦΙΘΕΑΤΡΟ  
ΔΗΜΟΤΙΚΗ ΒΙΒΛΙΟΘΗΚΗ



ΝΟΤΙΟΔΥΤΙΚΗ ΟΥΝ 1.100



ΒΟΡΕΙΟΑΝΑΤΟΛΙΚΗ ΟΥΝ 1.100



ΠΡΟΤΑΣΗ ΕΠΕΜΒΑΣΗΣ | ΚΤΙΡΙΟ ΠΟΛΛΑΠΛΩΝ ΧΡΗΣΕΩΝ

ΛΕΙΤΟΥΡΓΙΕΣ

ΕΡΓΑΣΤΗΡΙΑ ΠΡΟΪΟΝΤΩΝ ΓΕΩΡΓΙΑΣ  
ΑΙΘΟΥΣΕΣ ΔΙΔΑΣΚΑΛΙΑΣ  
ΑΜΦΙΘΕΑΤΡΟ  
ΔΗΜΟΤΙΚΗ ΒΙΒΛΙΟΘΗΚΗ

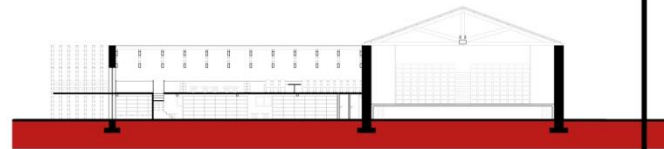

ΤΟΜΗ Γ-Γ 1.100

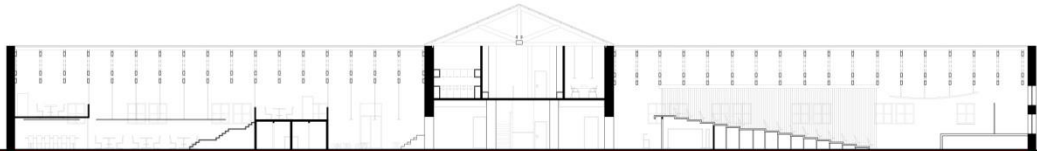

ΤΟΜΗ Β-Β 1.100

