

ΝΕΟ ΚΕΝΤΡΟ ΣΤΗΝ ΧΑΛΕΠΑ ΧΑΝΙΩΝ: ΑΝΑΠΛΑΣΗ, ΕΠΕΚΤΑΣΗ ΚΑΙ ΔΗΜΟΣΙΟΙ ΧΩΡΟΙ ΣΤΟ ΟΙΚΟΔΟΜΙΚΟ ΤΕΤΡΑΓΩΝΟ ΤΟΥ ΔΗΜΟΤΙΚΟΥ ΓΗΡΟΚΟΜΕΙΟΥ.

ΔΙΠΛΩΜΑΤΙΚΗ ΕΡΓΑΣΙΑ\_ΒΟΥΛΓΑΡΑΚΗ ΝΙΚΗ\_ΕΠΙΒΛΕΨΩΝ ΚΑΘΗΓΗΤΗΣ: ΒΑΖΑΚΑΣ ΑΛΕΞΑΝΔΡΟΣ

ΠΟΛΥΤΕΧΝΕΙΟ ΚΡΗΤΗΣ ΣΧΟΛΗ ΑΡΧΙΤΕΚΤΟΝΩΝ ΜΗΧΑΝΙΚΩΝ\_2019-11-06





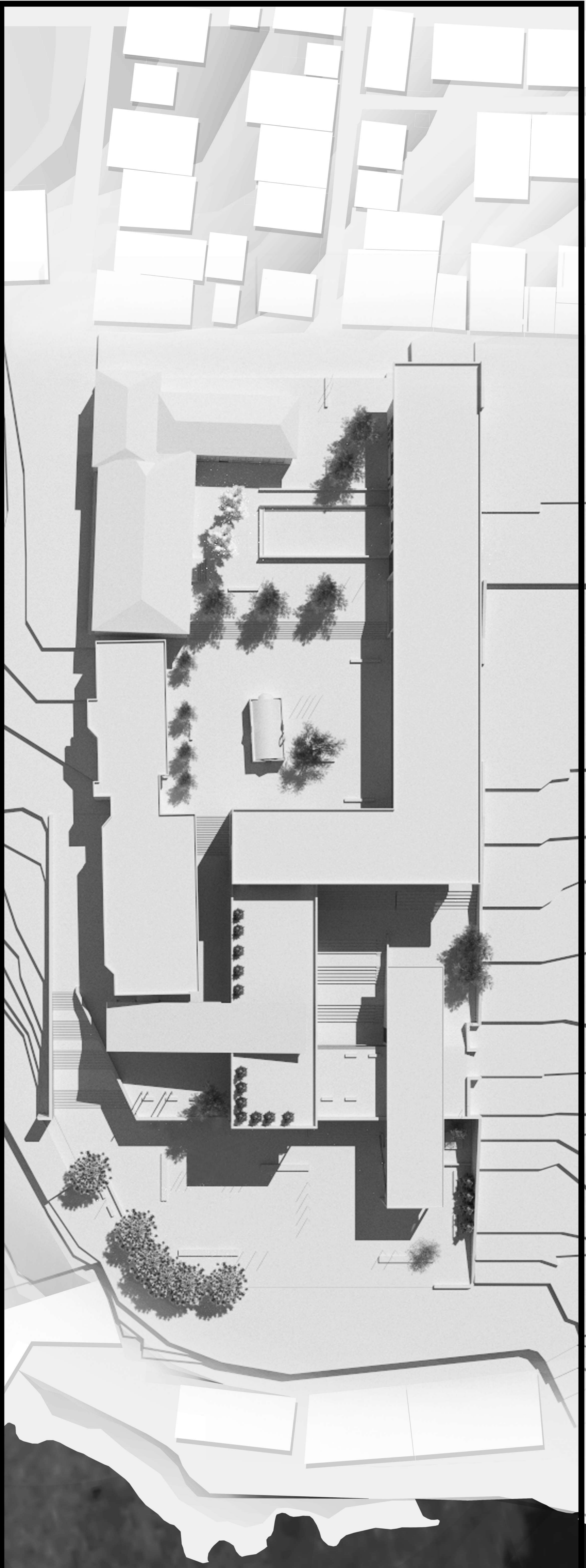





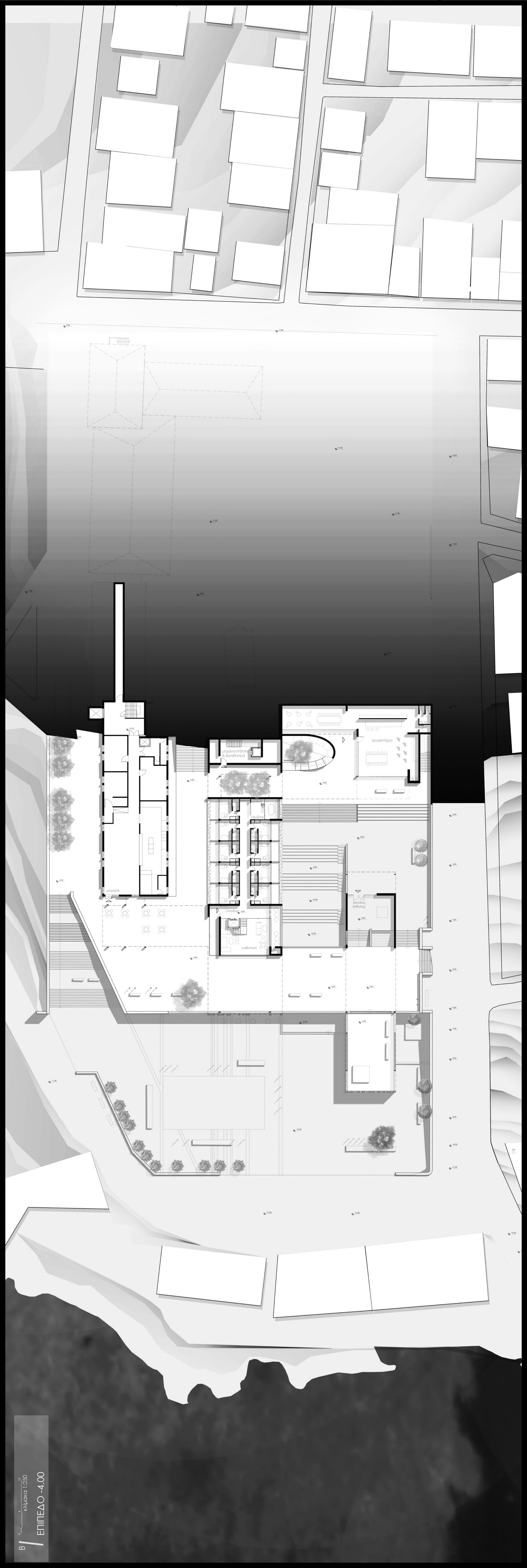





12.00  
11.00  
10.00  
9.00  
8.00  
7.00  
6.00  
5.00  
4.00  
3.00  
2.00  
1.00  
0.00  
-1.00  
-2.00  
-3.00  
-4.00  
-5.00  
-6.00  
-7.00  
-8.00  
-9.00  
-10.00  
-11.00  
-12.00



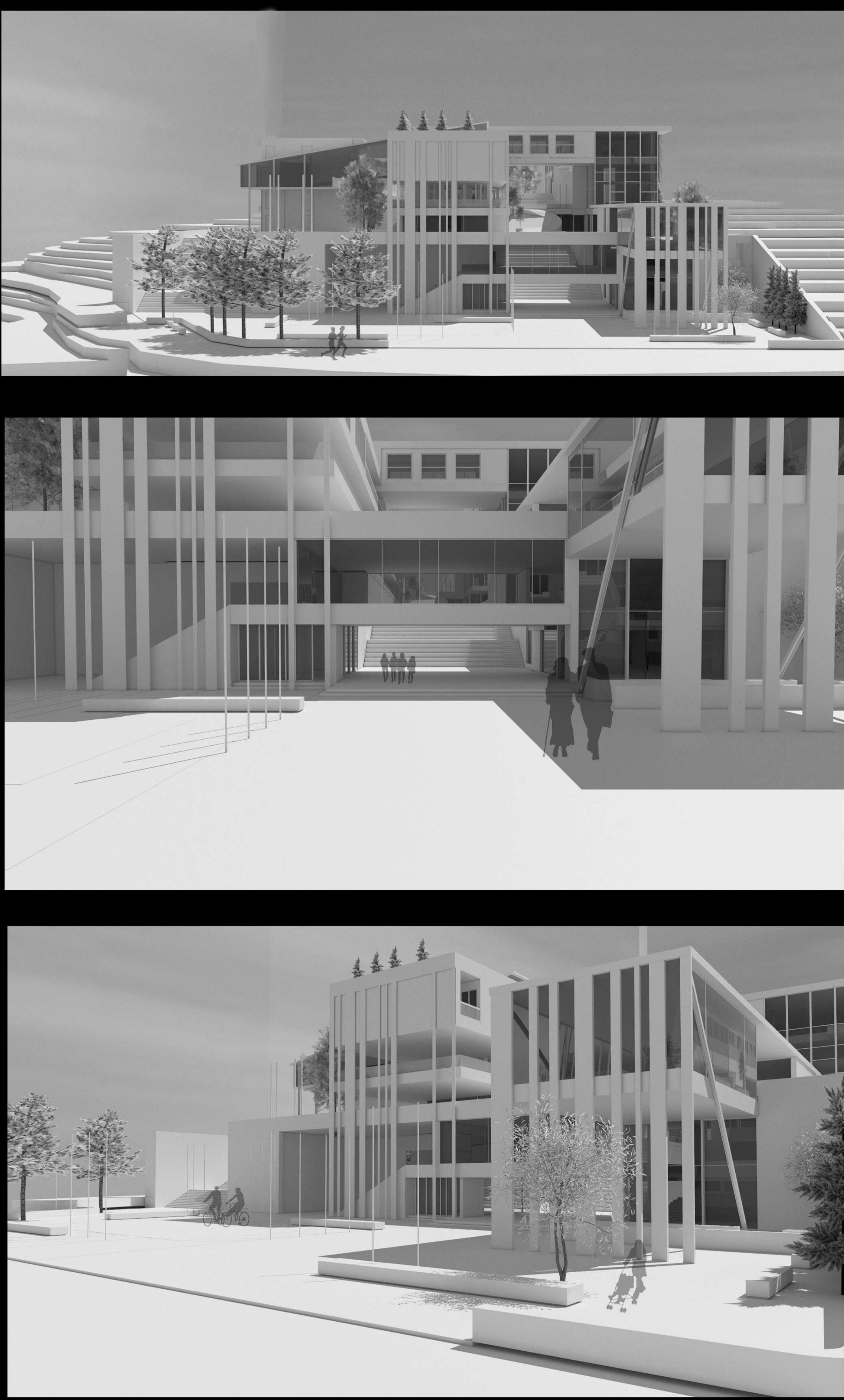
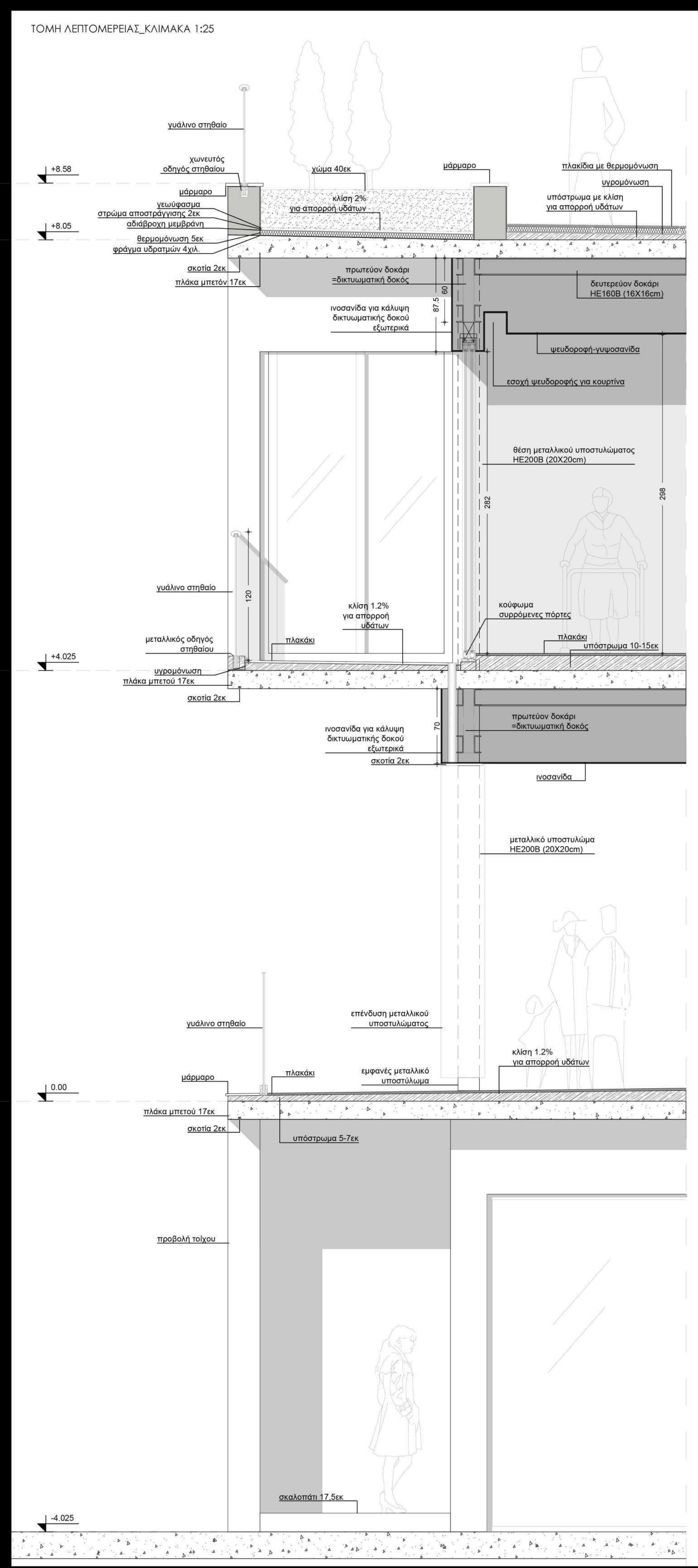
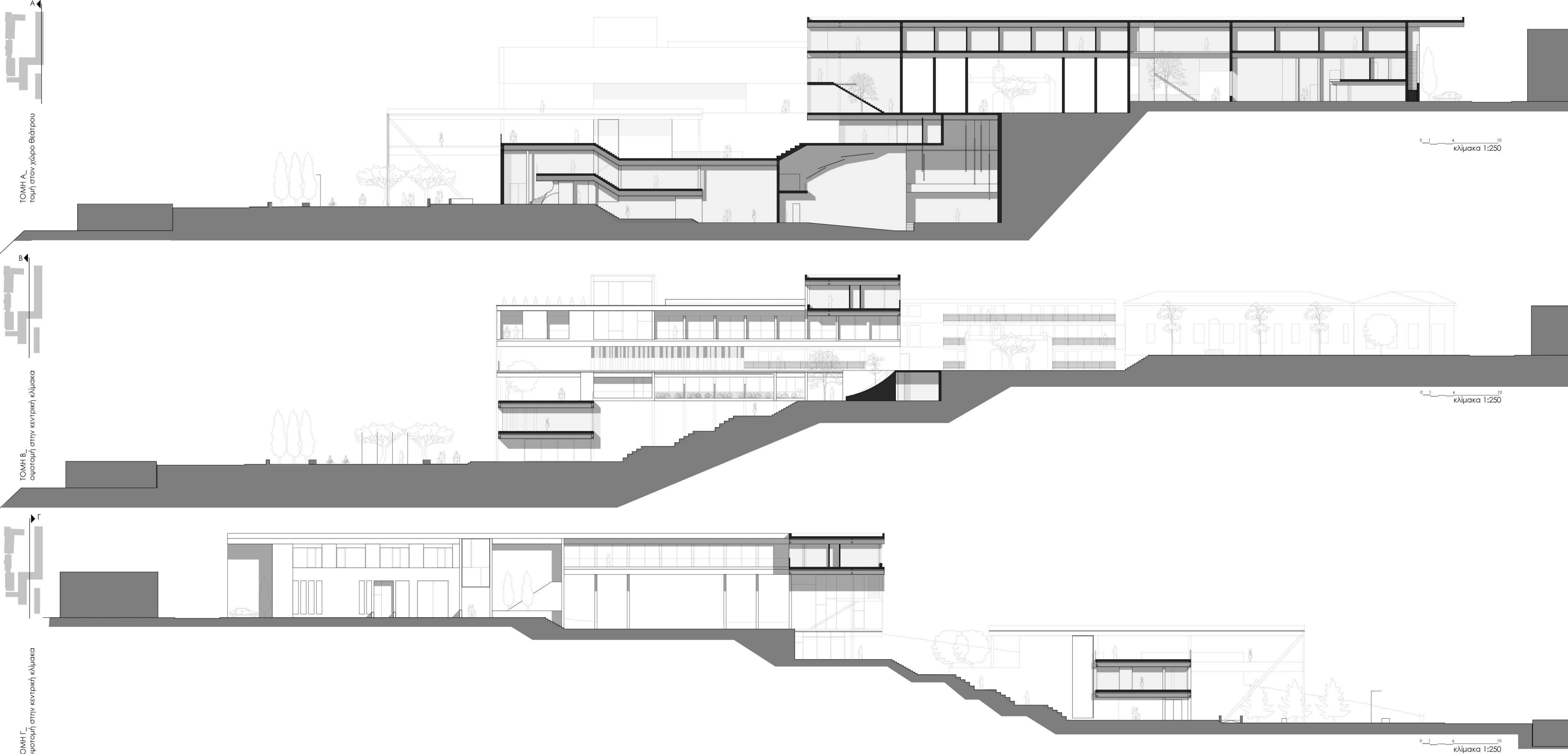

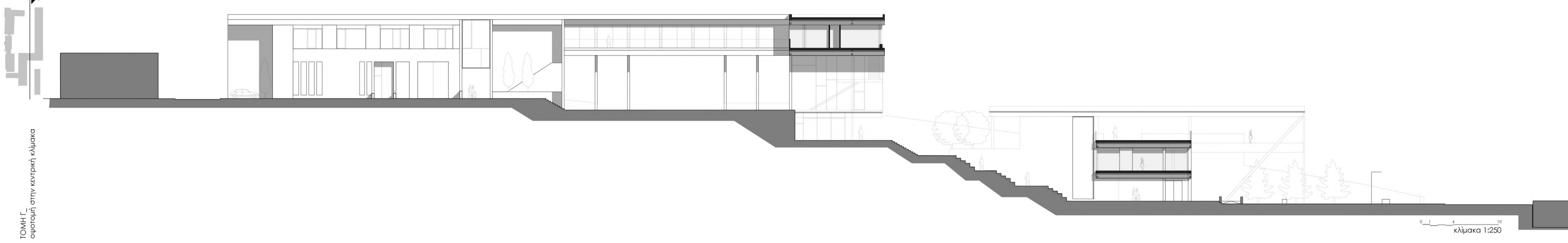
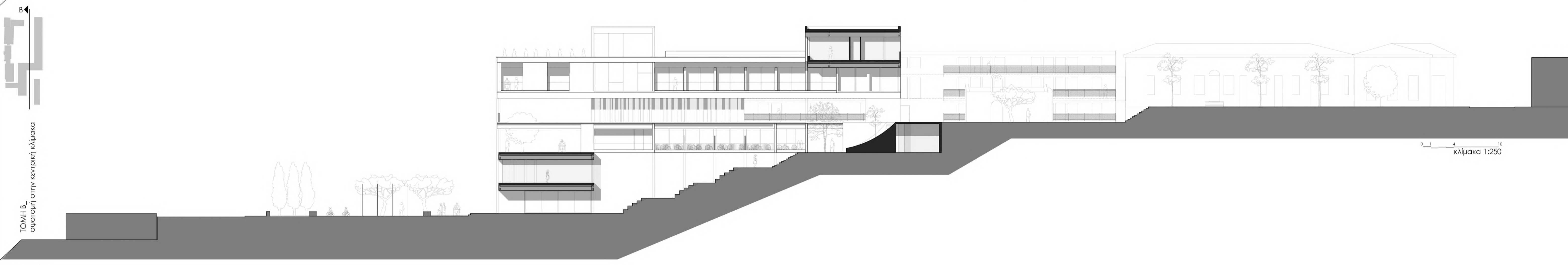

ΤΡΙΣΔΙΑΣΤΑΤΗ ΑΠΕΚΟΝΙΣΗ ΟΥΝΗΣ ΔΡΟΜΟΥ\_ ΟΔΟΣ ΠΛΟΙΑΡΧΩΝ 1866

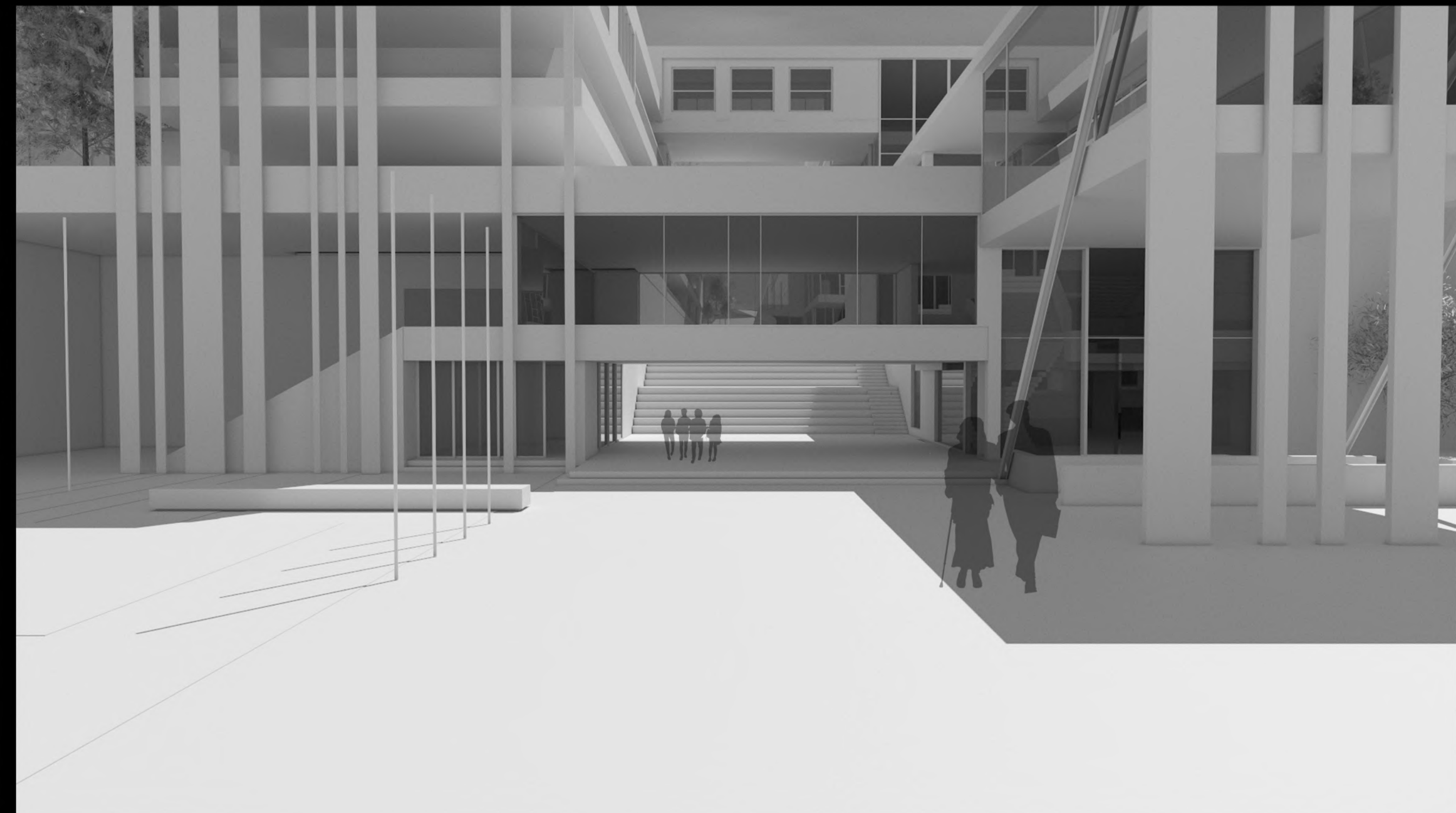
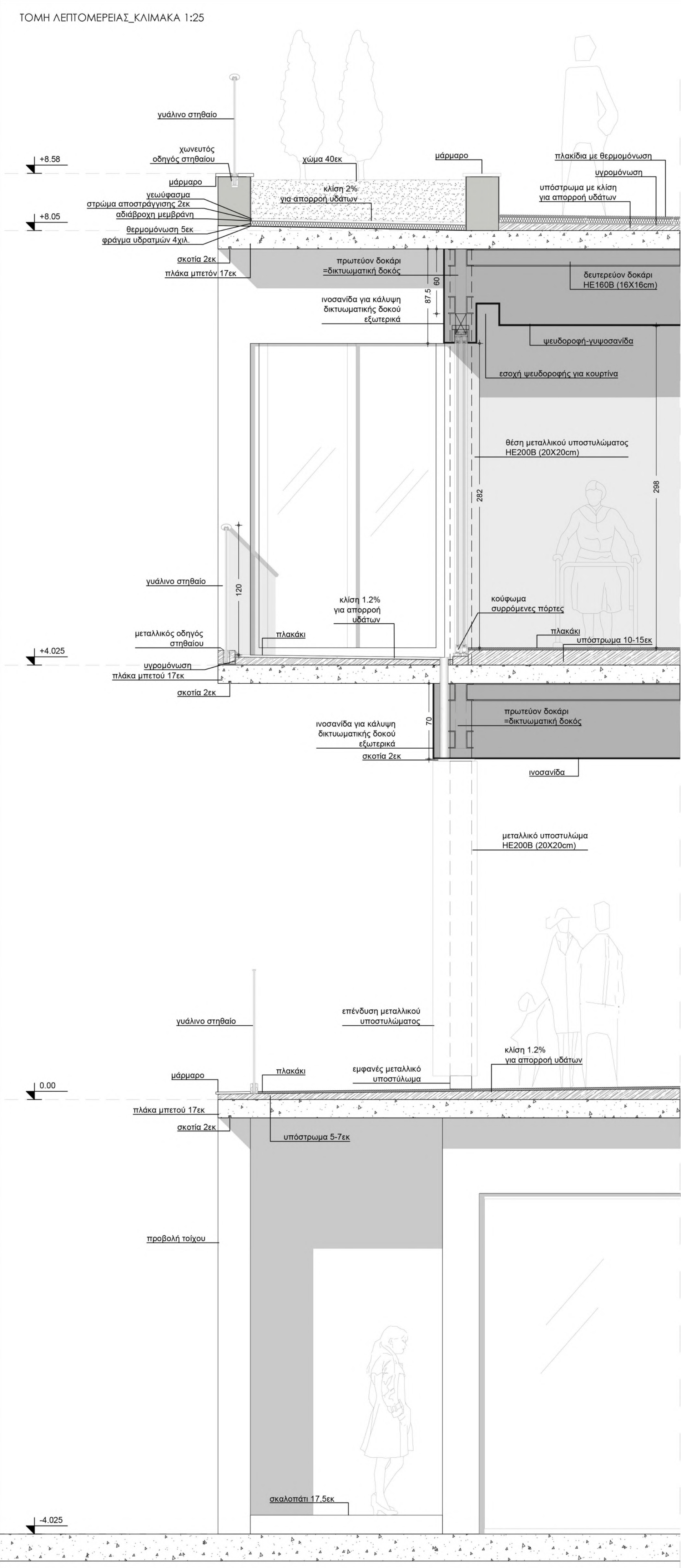

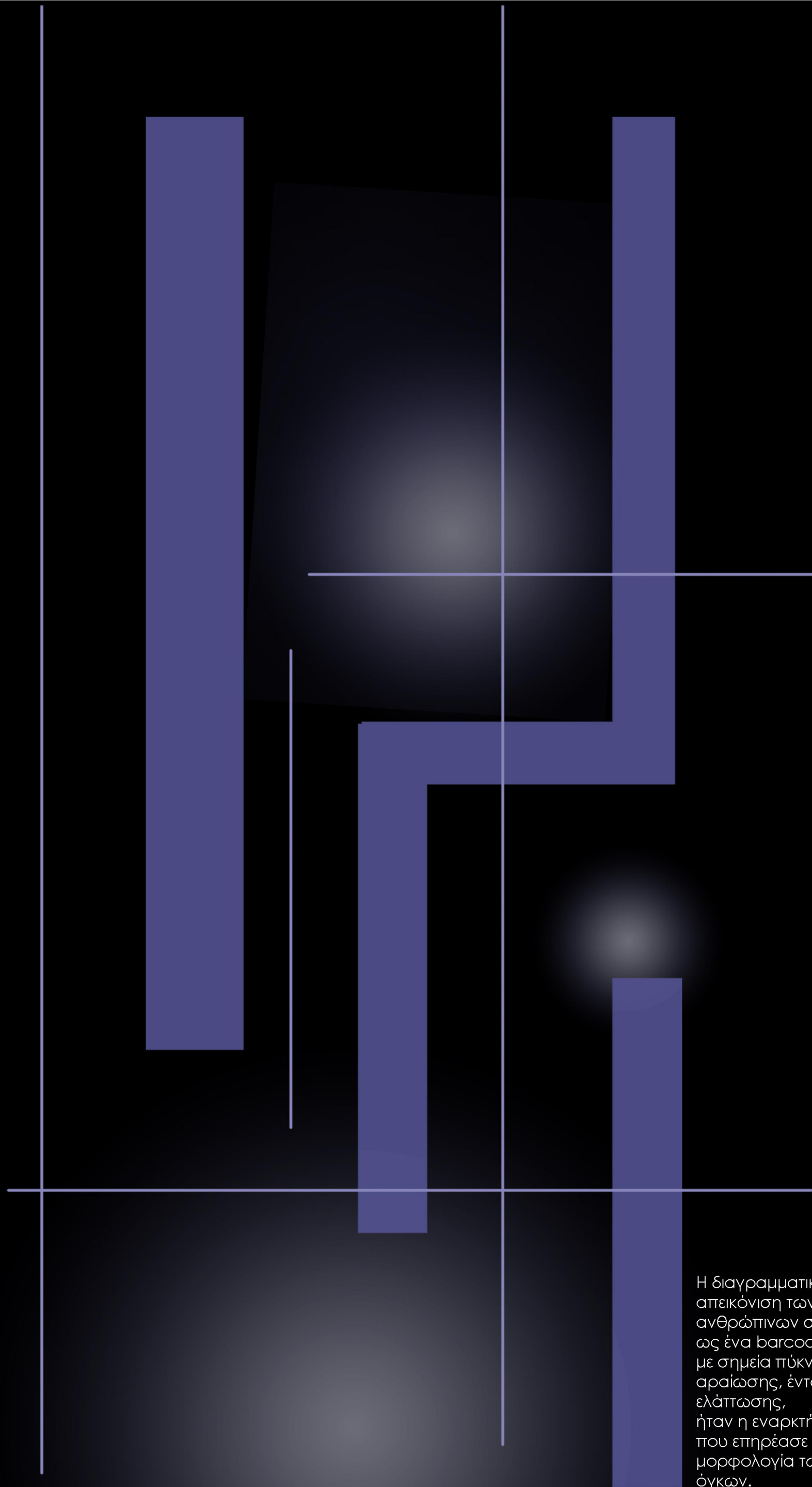

Η διαγραμματική απεικόνιση των ανθρώπινων σχέσεων ως ένα barcode, με σημεία πυκνώσης, αραιώσης, έντασης και ελάττωσης, ήταν η εναρκτήρια ιδέα που επηρέασε την μορφολογία των νέων όγκων.

Στόχος της μελέτης τέθηκε να τονιστεί η αξία της επαφής ανθρώπων διαφορετικής ηλικίας, αξιοποιώντας παράλληλα , με λογικά κριτήρια την δοθείσα περιοχή.

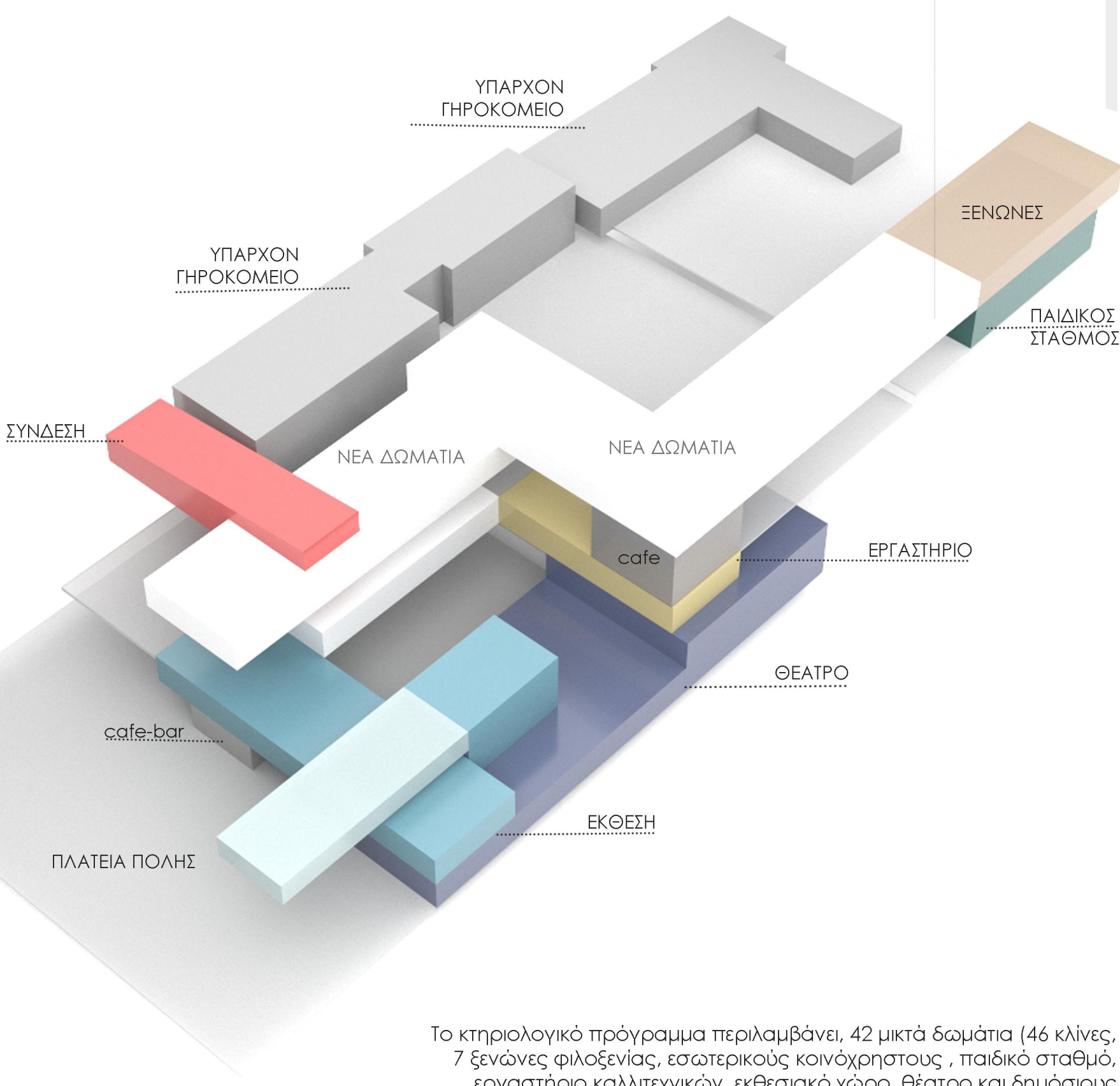

Το κτηριολογικό πρόγραμμα περιλαμβάνει, 42 μικτά δωμάτια (46 κλίνες, 7 ξενώνας φιλοξενίας, εσωτερικούς κοινόχρηστους , παιδικό σταθμό, εργαστήριο καλλιτεχνικών, εκθεσιακό χώρο, θέατρο και δημόσιους υπαίθριους χώρους.

