

ΠΑΡΚΟ “ΚΑΡΒΟΥΝΟ”

Επέκταση υφιστάμενου πάρκου_νέοι συσχετισμοί με το δημόσιο χώρο στο Περιστερί

Ο Δήμος Περιστερίου ανήκει στον Δυτικό τομέα των Αθηνών και αποτελεί τον πέμπτο πολυπληθέστερο δήμο της Χώρας. Απέχει 4.5 χλμ απο το κέντρο της Αθήνας και ο πληθυσμός του ανέρχεται στις 139.981 κατοίκους. Η περιοχή μελετης βρίσκεται στην Ανθούπολη, πλησίον του σταθμού μετρό, βόρεια του άλous Περιστερίου. Είναι γνωστή με το όνομα “Πάρκο Κάρβουνο” καθώς στην συγκεκριμένη θέση λειτουργούσαν για χρόνια λιγνιτωρυχεία.

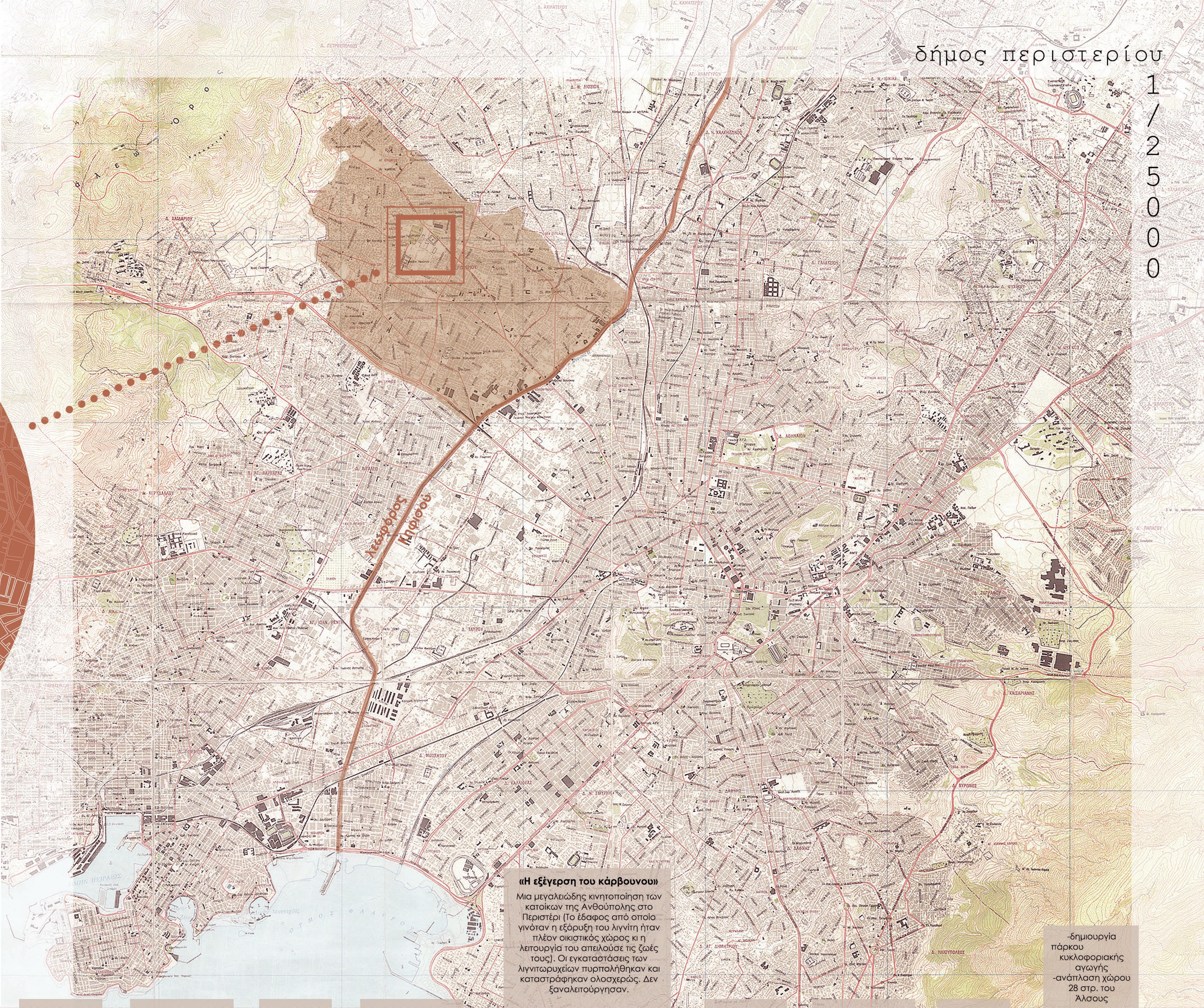
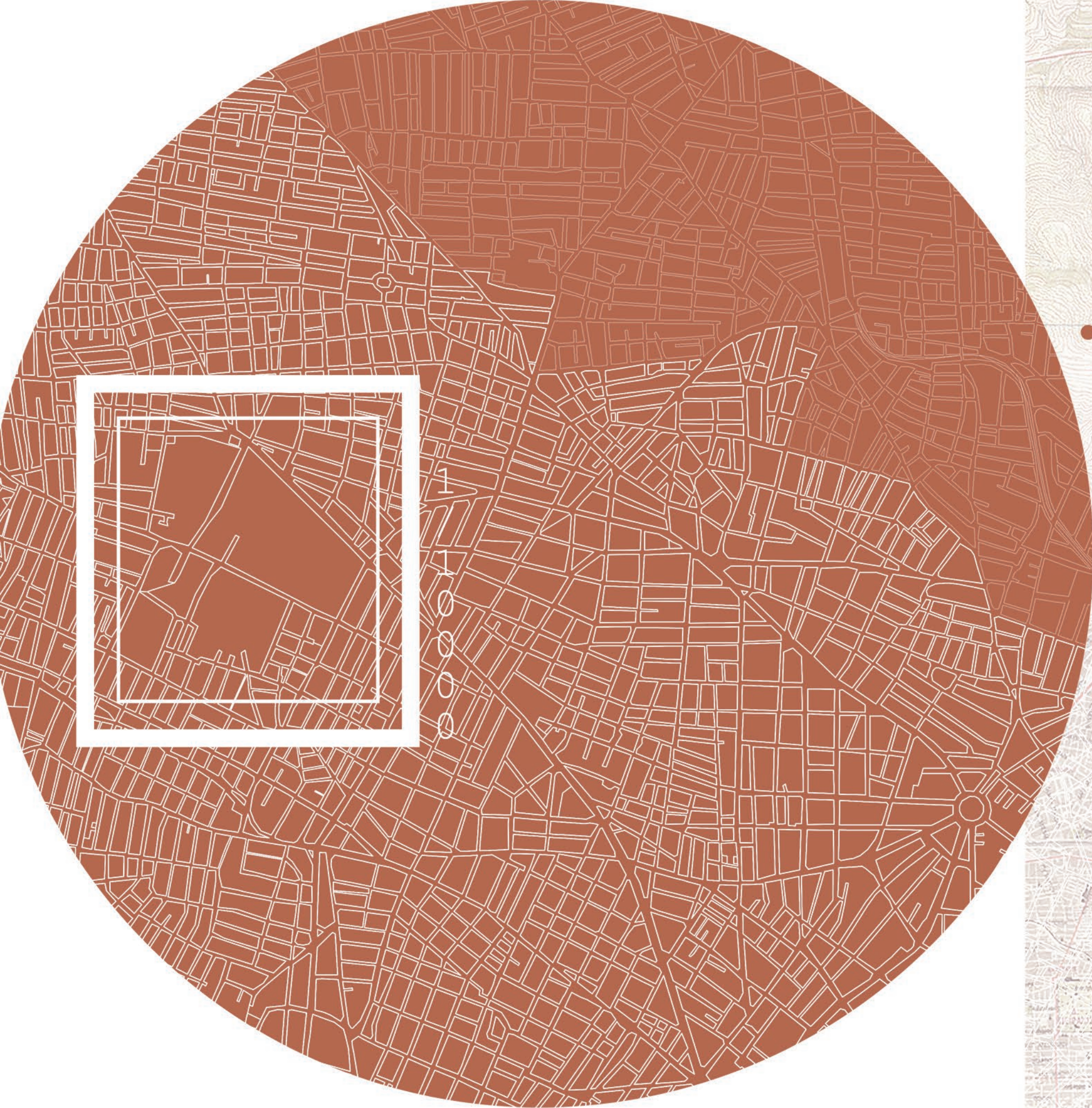

1
/
2
5
0
0
0

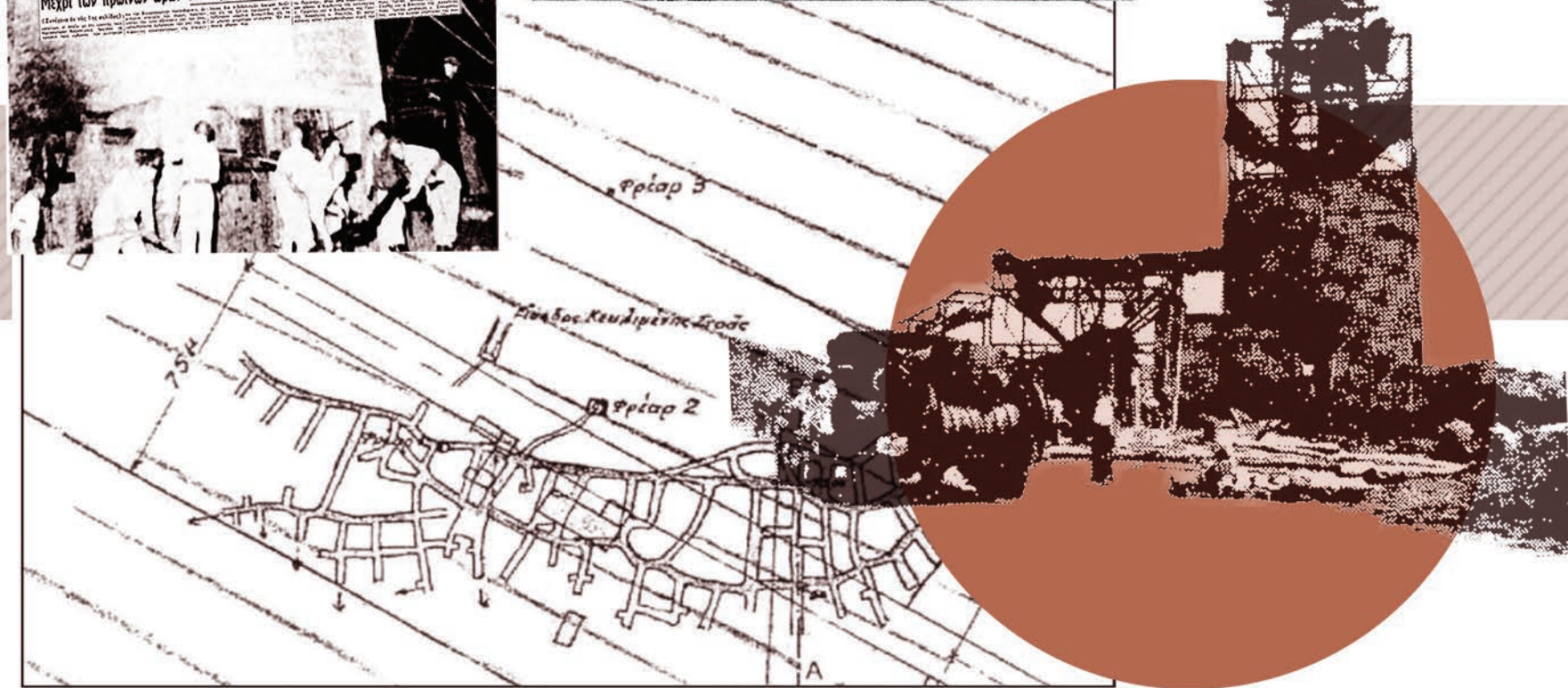

«Η εξέγερση του κάρβουνου»
Μια μεγαλειώδης κινητοποίηση των κατοίκων της Ανθούπολης στο Περιστερί (Το έδαφος από οποίο γινόταν η εξόρυξη του λιγνίτη ήταν πλέον οικιστικός χώρος κι η λειτουργία του απειλούσε τις ζωές τους). Οι εγκαταστάσεις των λιγνιτωρυχείων πυρπολήθηκαν και καταστράφηκαν ολοσχερώς. Δεν ξαναλειτούργησαν.

-δημιουργία
πάρκου
κυκλοφοριακής
αγωγής
-ανάπλαση χώρου
28 στρ. του
Άλσους

5 Νοεμβρίου 1933	1941 - 44	1945	1951	14 Μαΐου 1956	1981	1975-1985	1999	2008 - 12
ιδρύεται η εταιρία «λιγνιτωρυχεία Αττικής Α.Ε.» με στόχο την εξόρυξη των κοιτασμάτων κάρβουνου	το λιγνιτωρυχείο περνά σε ιταλικά χέρια και μετονομάζεται σε Agenta Carboni Italiani.	περνάει ως εχθρική περιουσία, στα χέρια του Ελληνικού Δημοσίου	μισθώθηκε, με μια σκανδαλώδη σύμβαση, στην εταιρία του Φραγκίσκου Πρεζάνη		χαρακτηρισμός ως χώρος πρασίνου με Προεδρικό Διάταγμα(569 Δ'/1981)	(παράνομη) κατασκευή κτισμάτων και χώρου στάθμευσης του Σταθμού Απορριμματοφόρων του Δήμου Περιστερίου	εγκατάσταση λυόμενων κατασκευών για την στέγασση των σεισμοπαθών	

Το χρονικό του “Κάρβουνου”

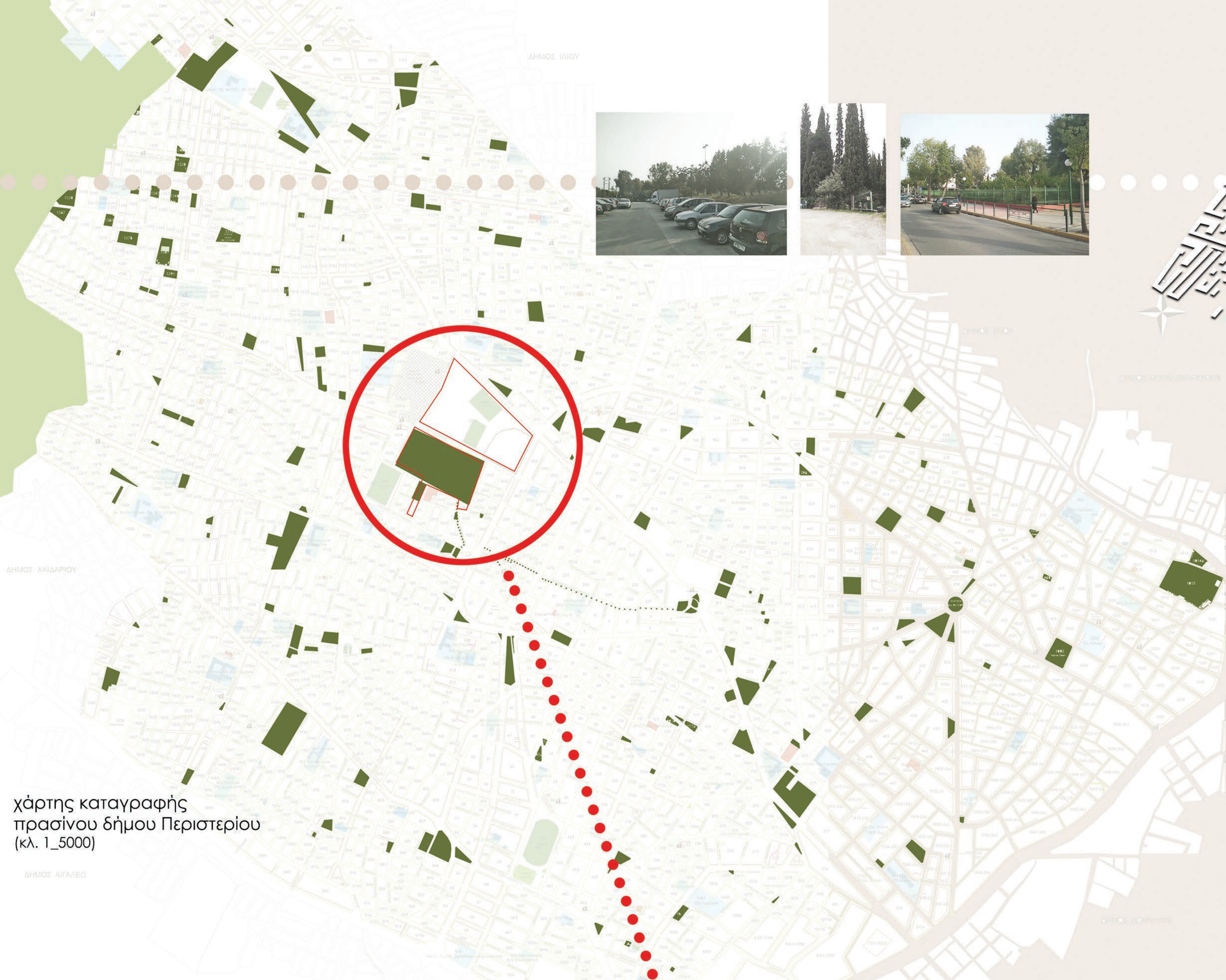

χάρτης καταγραφής
πρασίνου δήμου Περιστερίου
(κλ. 1_5000)

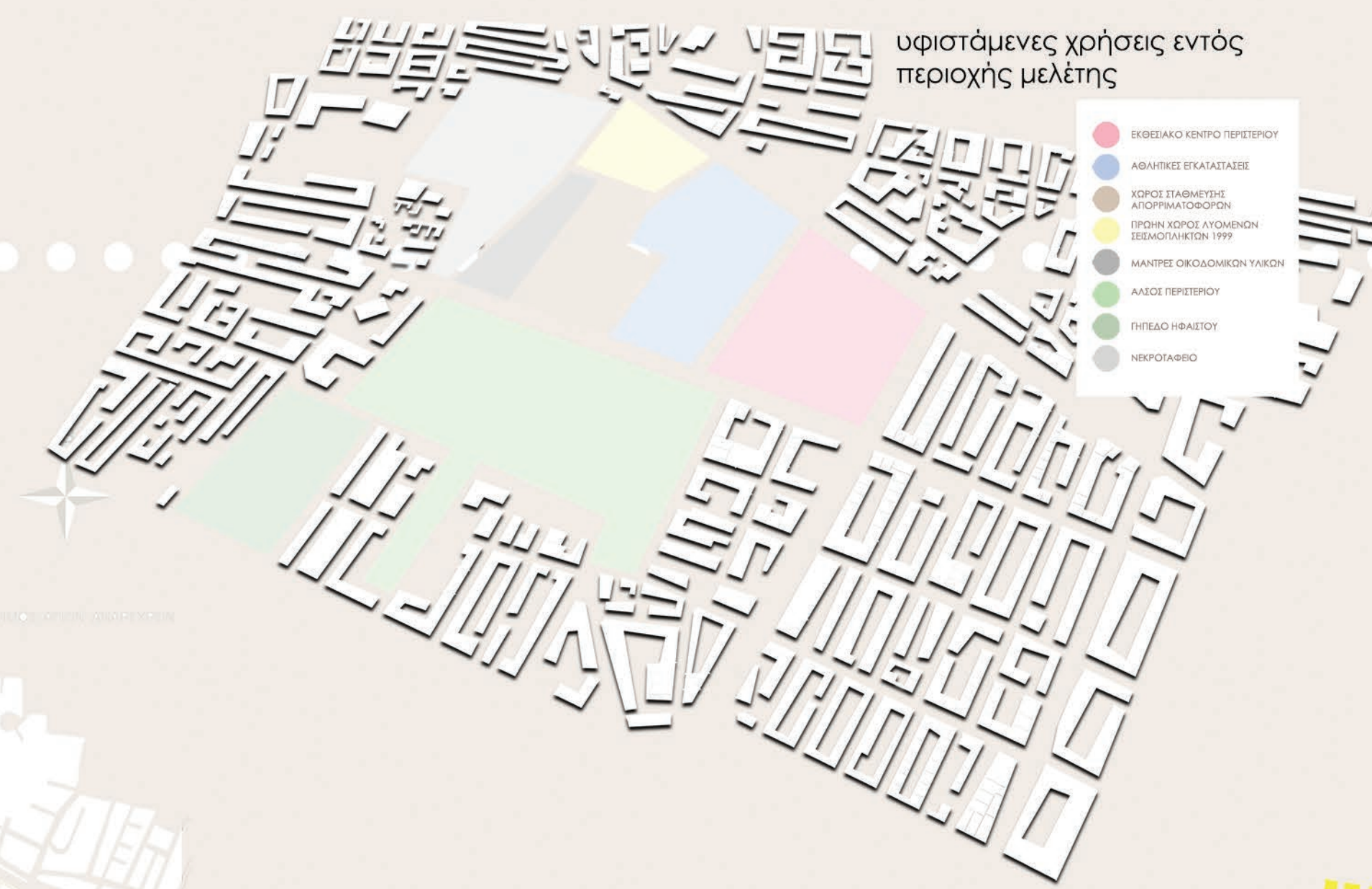

υφιστάμενες χρήσεις εντός
περιοχής μελέτης



χάρτης
καταγραφής
χρήσεων γης
(κλ. 1_5000)

- κατοικία
- εμπόριο
- εκπαίδευση
- αθλητισμός
- υπηρεσίες
- ναός

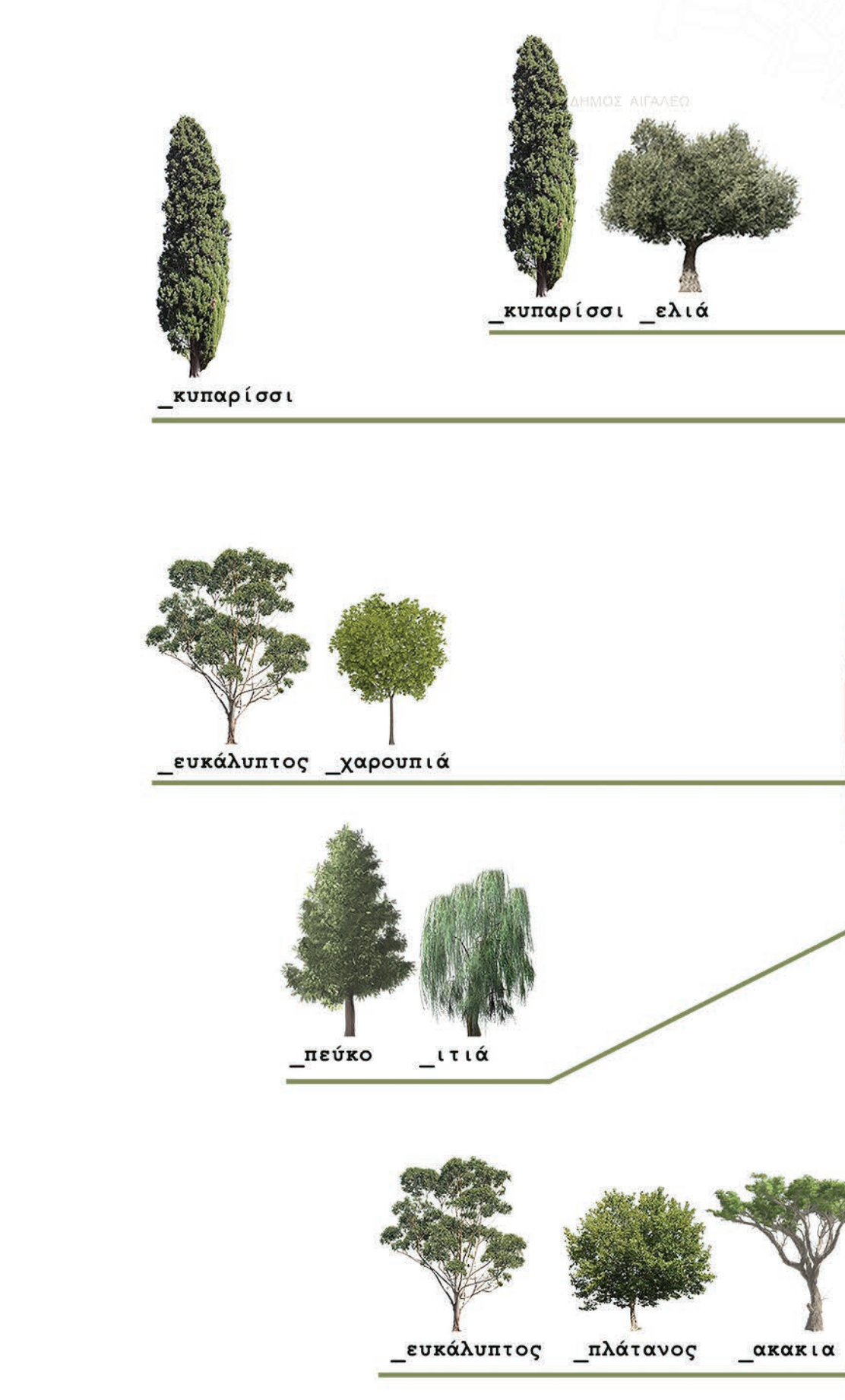

δέντρα υφιστάμενα εντός
περιοχής μελέτης (κλ. 1_3000)

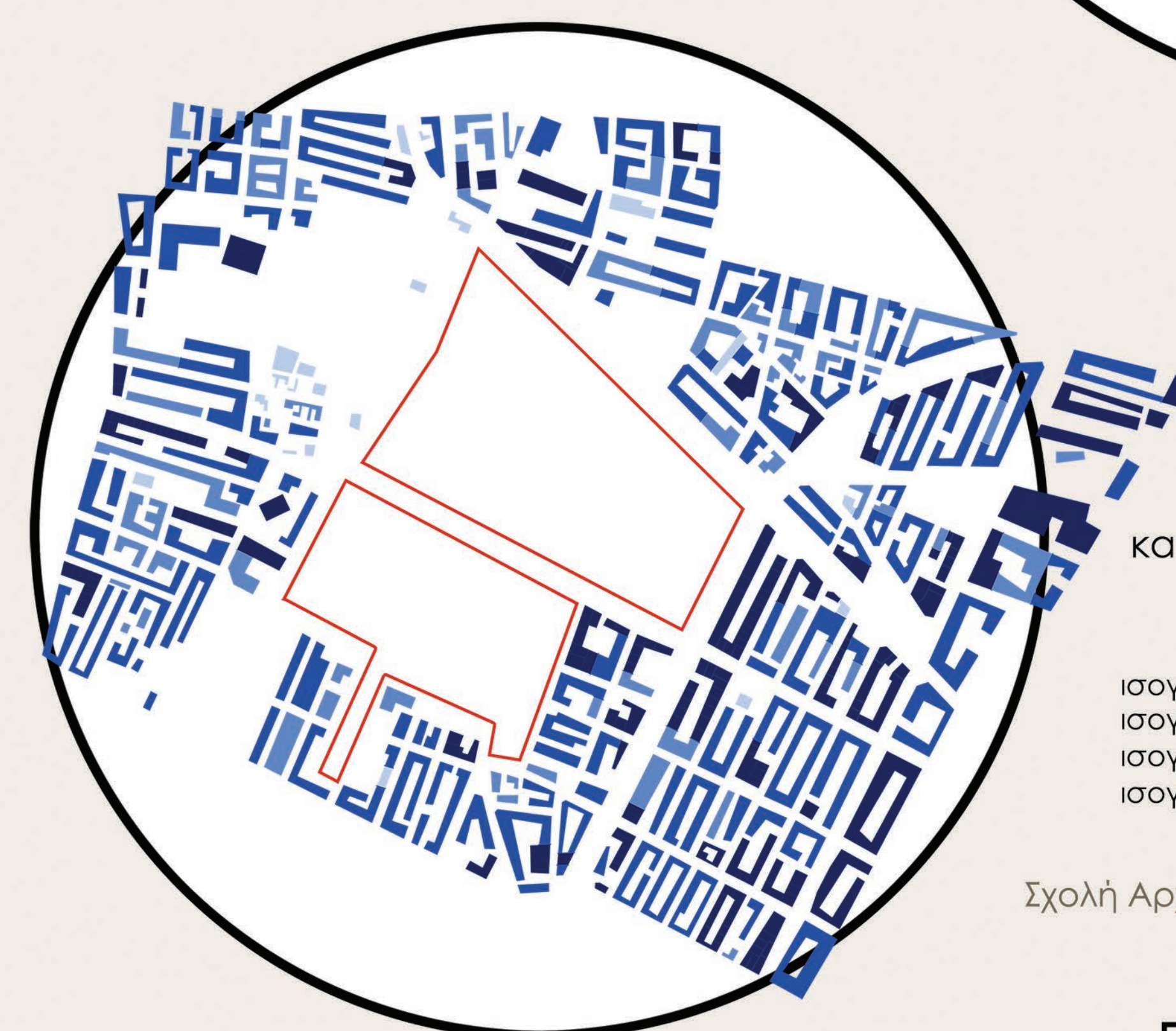

χάρτης
καταγραφής
υψών
(κλ. 1_5000)

- ισογ.
- ισογ. +1
- ισογ. +2
- ισογ. +3

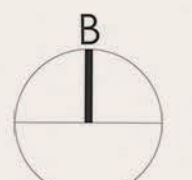

Πολυτεχνείο Κρήτης_Απρίλιος 2019
Σχολή Αρχιτεκτόνων Μηχανικών_Διπλωματική Εργασία
Παλιούρας Νικόλαος, Σόρα Ελευθερία
επιβλέπων: Σκουτέλης Ν.

ΠΑΡΚΟ “ΚΑΡΒΟΥΝΟ”

Επέκταση υφιστάμενου πάρκου_νέοι συσχετισμοί με το δημόσιο χώρο
στο Περιστέρι

ΠΑΡΚΟ “ΚΑΡΒΟΥΝΟ”

Επέκταση υφιστάμενου πάρκου_νέοι συσχετισμοί με το δημόσιο χώρο
στο Περιστέρι



χάρτης διαβάθμισης κυκλοφορίας
πριν την επέμβαση
(κλ. 1_5000)

- κύρια οδική αρτηρία υπερτοπικού χαρακτήρα
- δευτερεύουσα οδική αρτηρία
- τοπικό δίκτυο
- πεζόδρομος

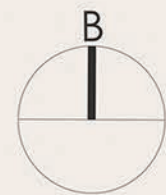

χάρτης διαβάθμισης κυκλοφορίας
μετά την επέμβαση
(κλ. 1_5000)

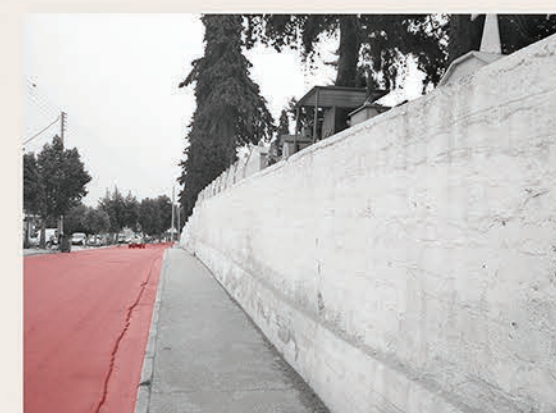
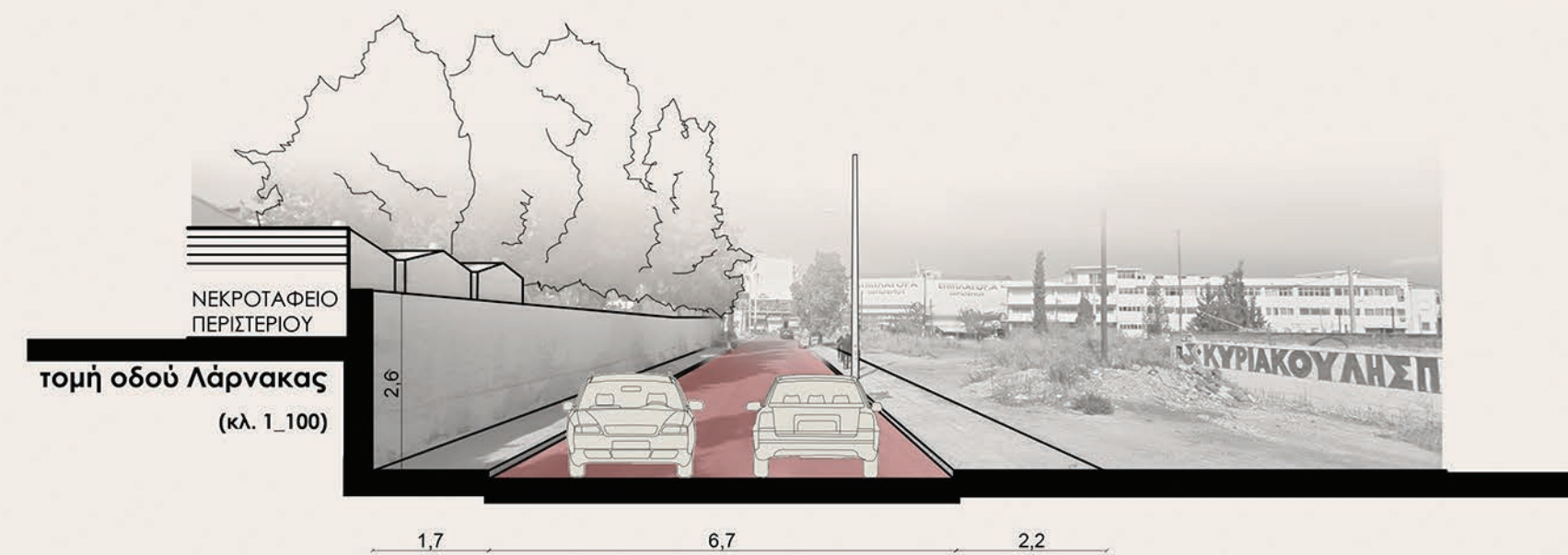
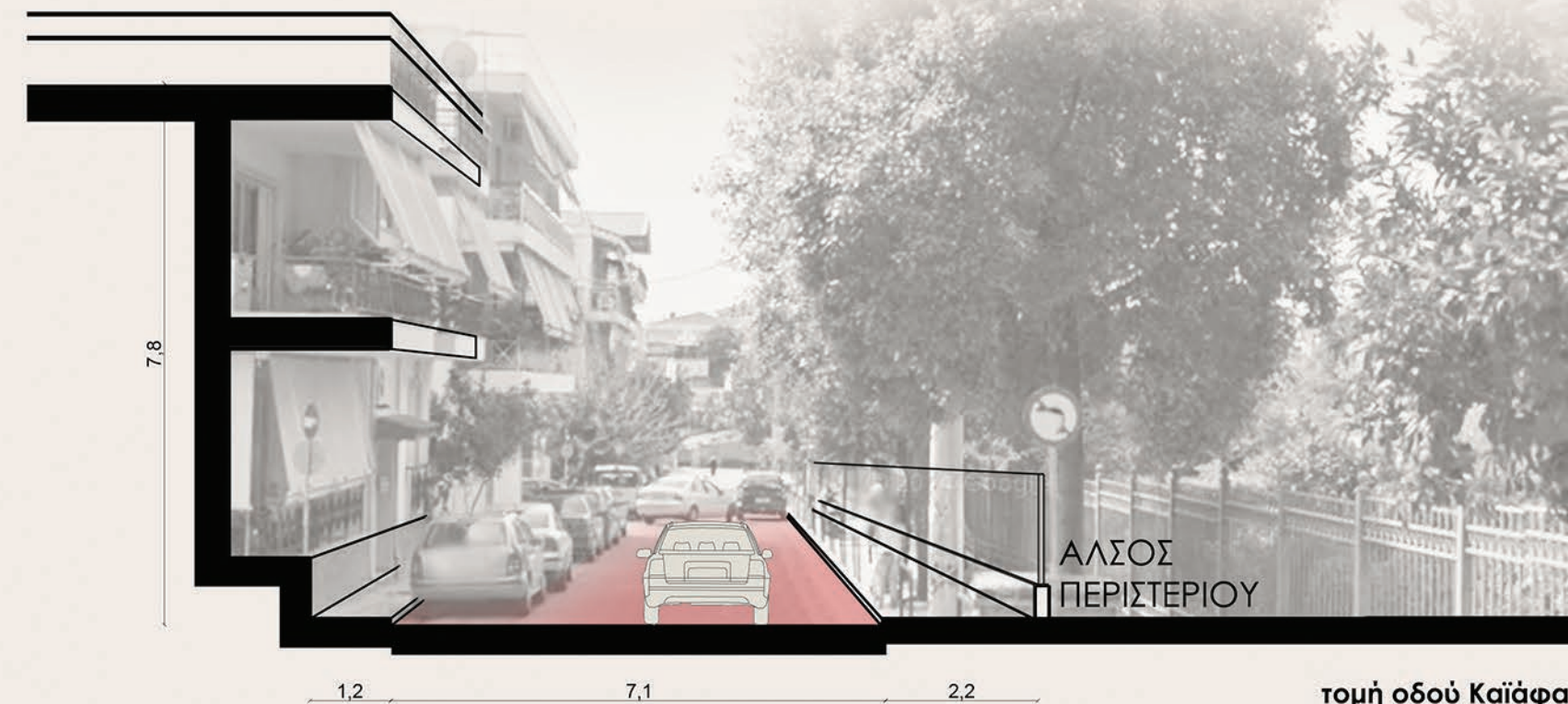

ΠΑΡΚΟ “ΚΑΡΒΟΥΝΟ”

Επέκταση υφιστάμενου πάρκου_
νέοι συσχετισμοί με το δημόσιο χώρο στο Περιστερί

Κλίμακα 1_5000

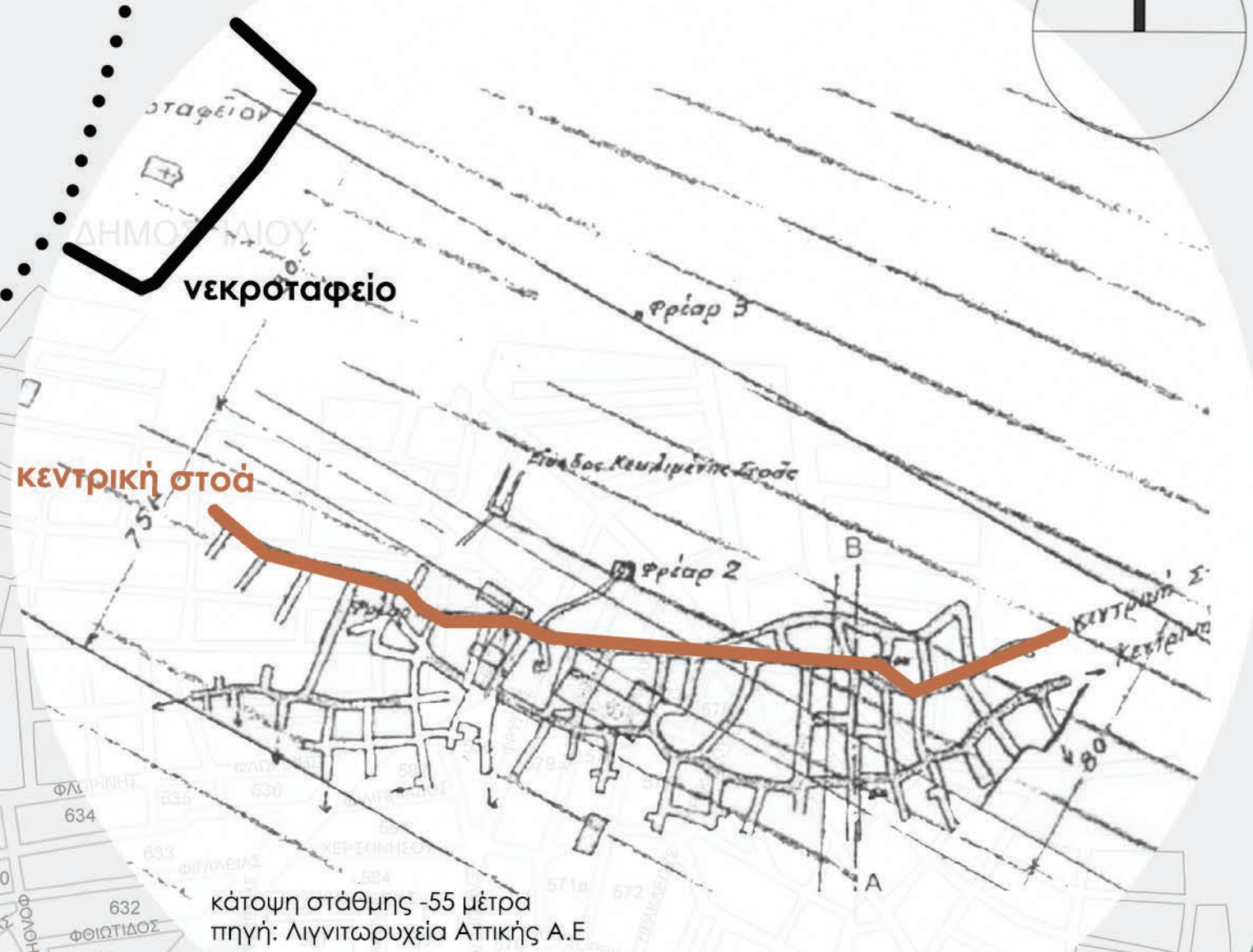
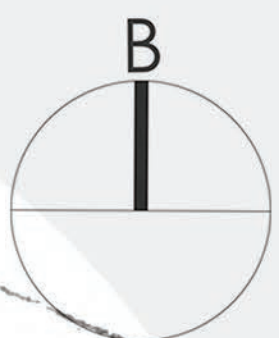

Συλλογιστική Πορεία Επέμβασης

Η σημερινή κατάσταση της περιοχής μελέτης αποτελεί ένα συνονθύλευμα επερόκλητων χρήσεων και καταλόπων του παρελθόντος. Αγόμενα σε αυτές, εξήχοντα σημασία στην μνήμη των κατοίκων αποτελεί η περίοδος μεταξύ του 1933 και 1956 τότε που ο τόπος σηματοδότηκε από την εκμετάλλευσή του ως λιγνιτωρυχείου, η λειτουργία του οποίου τερατιστική βίαια λόγω της απειλής που έθετε στην υγεία των κατοίκων. Η περίοδος εκείνη και το αντίκτυπο της στο χώρο, προμήθηκε να λησμονηθεί και κάθε αποτύπωμά της καλύφθηκε ή καταστράφηκε.

Με αναφορά λοιπόν αυτό το ιστορικό γεγονός και έχοντας ως σύγχετική αφηγηρία τα λιγνιτικά κοιτάσματα, δηλαδή τη συχνή εναλλαγή των οριζόντιων λιγνιτικών κοιτασμάτων και των ενδιάμεσων υλικών του εδάφους επανεργιεύουμε τη σχέση μεταξύ του ανενεργού λιγνιτωρυχείου και της πόλης ως μια δυναμική και αμφίδρομη σχέση μεταξύ λωρίδων “ασκίτητας” (σκληρών επιφανειών) και πρασίνου(μαλακών επιφανειών). Η όλη πρόταση οργανώνεται γύρω από ένα κεντρικό υπερυψωμένο άξονα με αναφορά στη κεντρική στοά του λιγνιτωρυχείου, που αποτελεί το στοιχείο σύνδεσής του πάρκου με τη πόλη καθώς και σημείο παρατήρησης του πάρκου.

Για την επίτευξη των στόχων αυτών προτείνεται ακόμα:
-επέκταση του άλσους Περιστερίου προς τον βορρά με ενεργοποίηση των υφιστάμενων εισόδων και δημιουργία νέων
-αντικατάσταση του εκθεσιακού κέντρου και δημιουργία δημοσίου εστιακού χώρου (πλατεία) στη θέση του, η οποία επικουρείται από την κατασκευή κέντρου νεότητας και βιβλιοθήκης του δήμου
-σύνδεση με τον κεντρικό πεζόδρομο Περιστερίου
-δημιουργία ζώνης αθλητικών εγκαταστάσεων σε σύνδεση με το γήπεδο του Ηφαιστίου

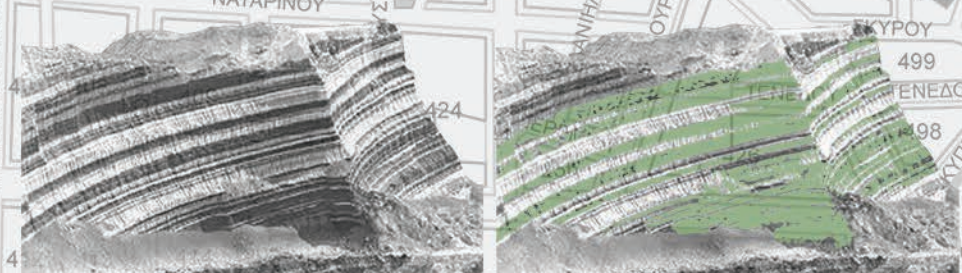

ΜΕΤΡΟ: ΑΓ. ΑΝΤΩΝΙΟΣ

ΔΗΜΟΣ ΑΙΓΑΛΕΩ

ΠΑΡΚΟ “ΚΑΡΒΟΥΝΟ”

Επέκταση υφιστάμενου πάρκου_νέοι
συσχετισμοί με το δημόσιο χώρο στο Περιστερί

Σχέδιο Γενικής Διάταξης (κλίμακα 1_1000)

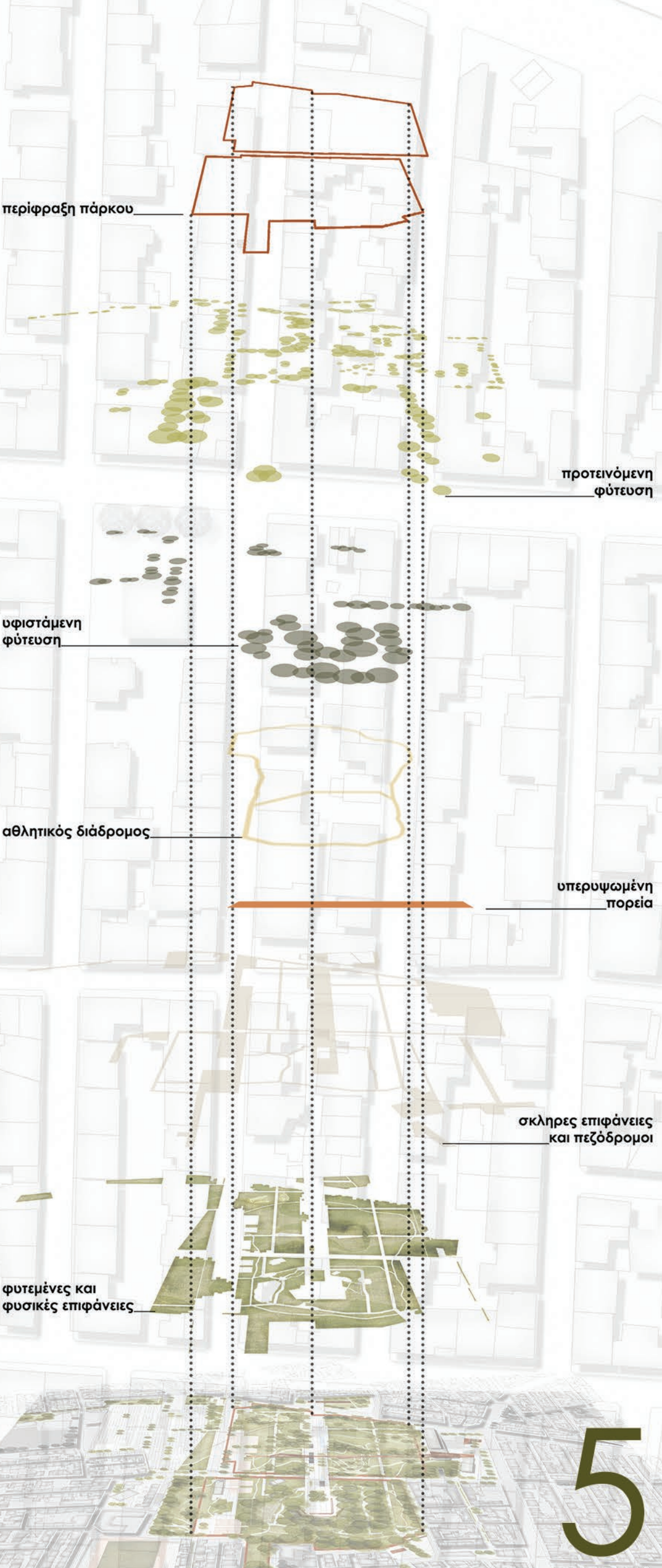

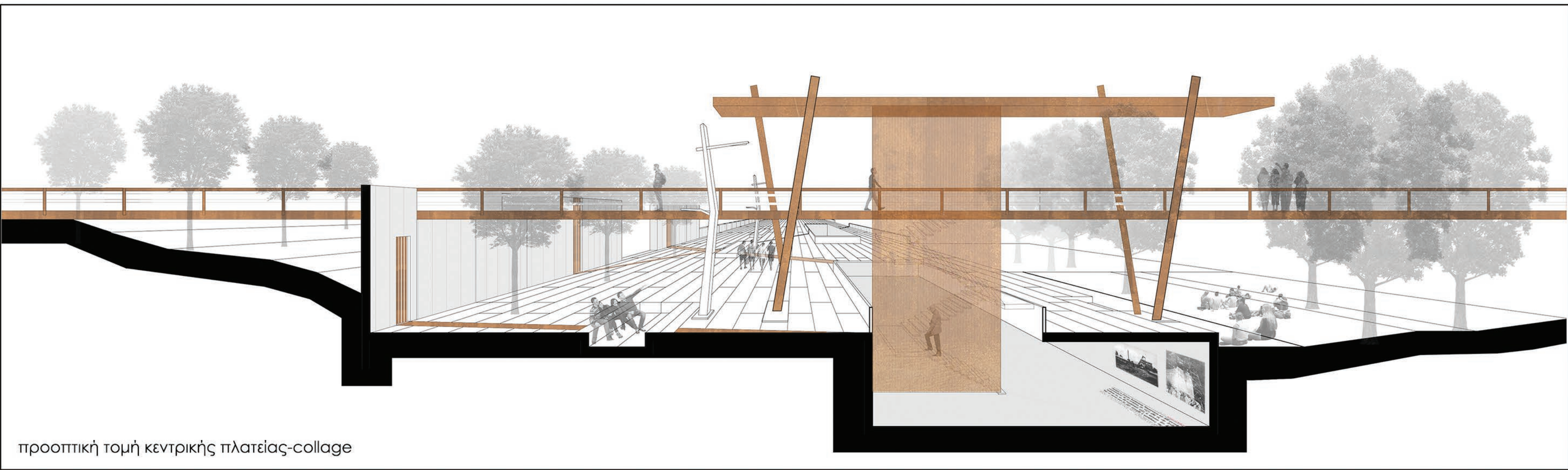

προοπτική τομή κεντρικής πλατείας-collage



υπερυψωμένη πορεία και αθλητικός διάδρομος



υπερυψωμένη πορεία

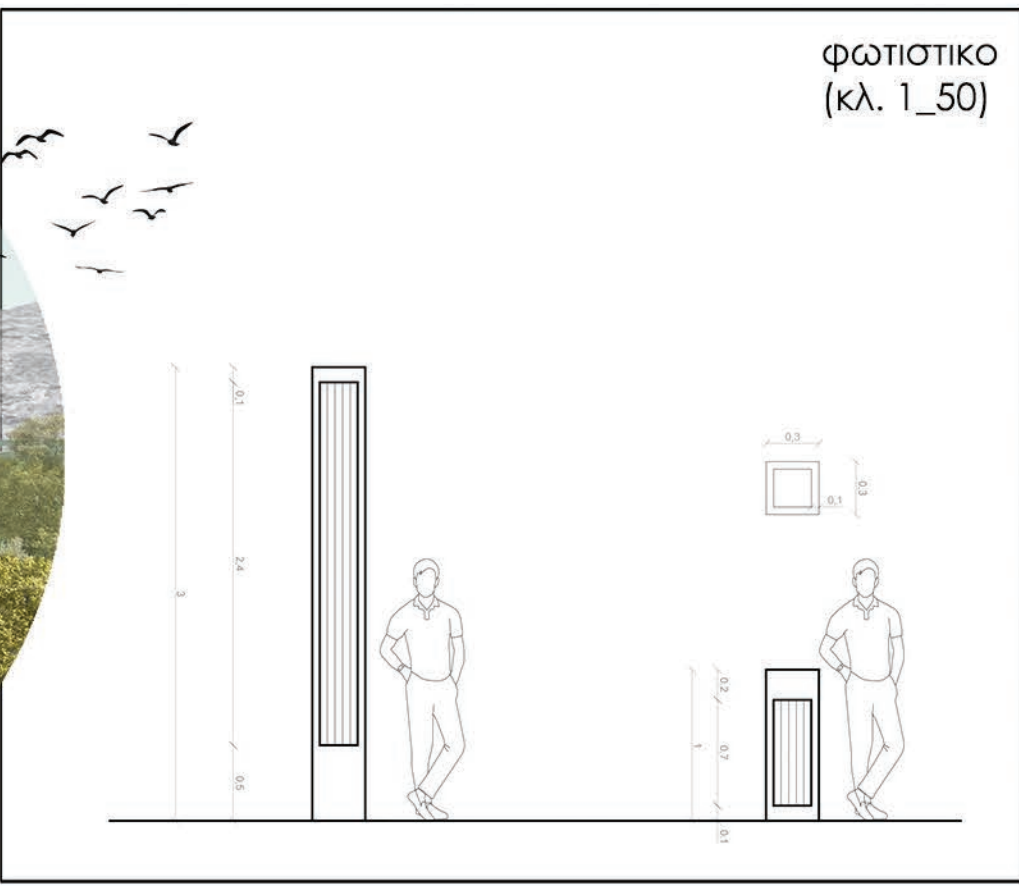

φωτιστικό
(κλ. 1_50)

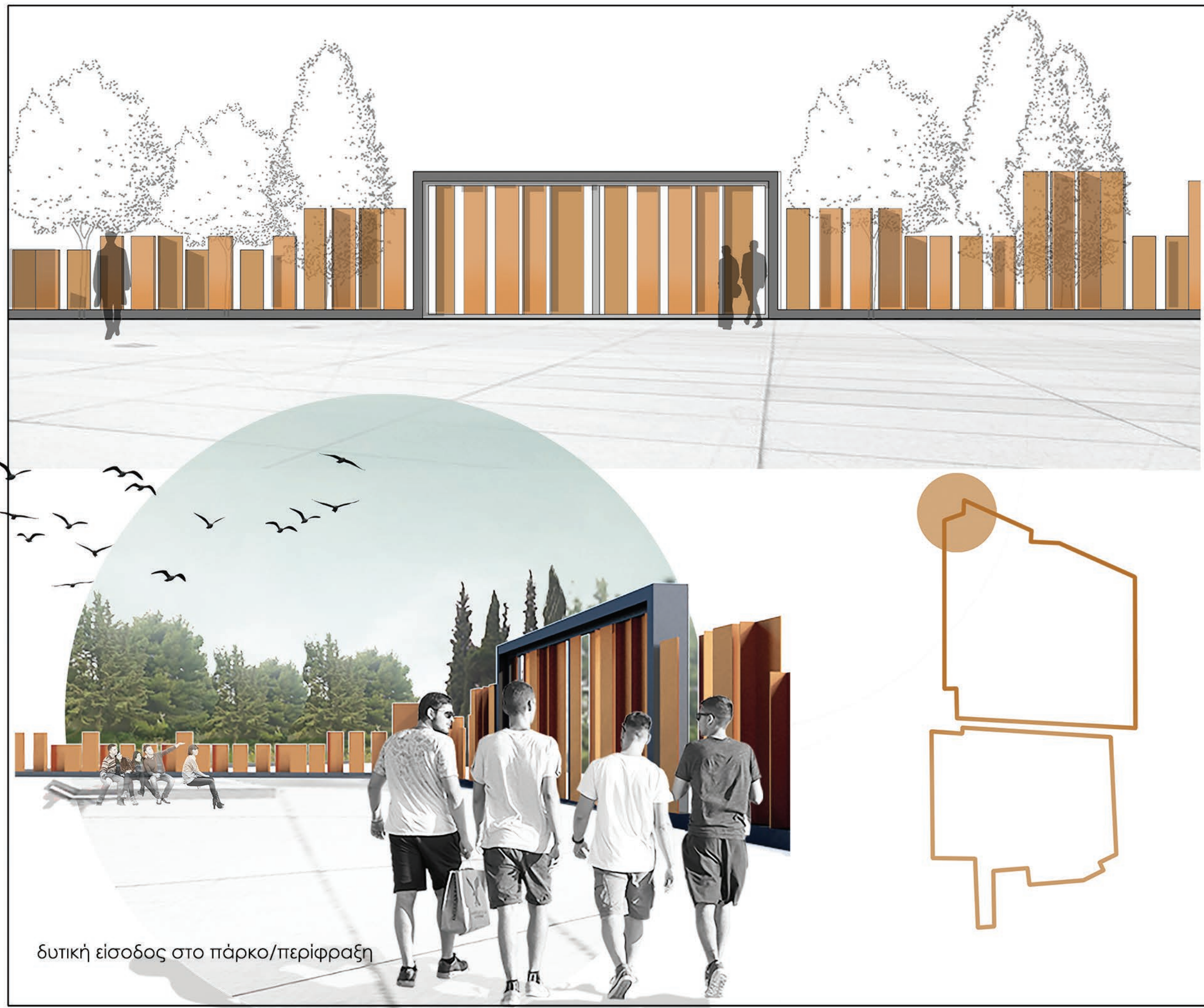

δυτική είσοδος στο πάρκο/περίφραξη

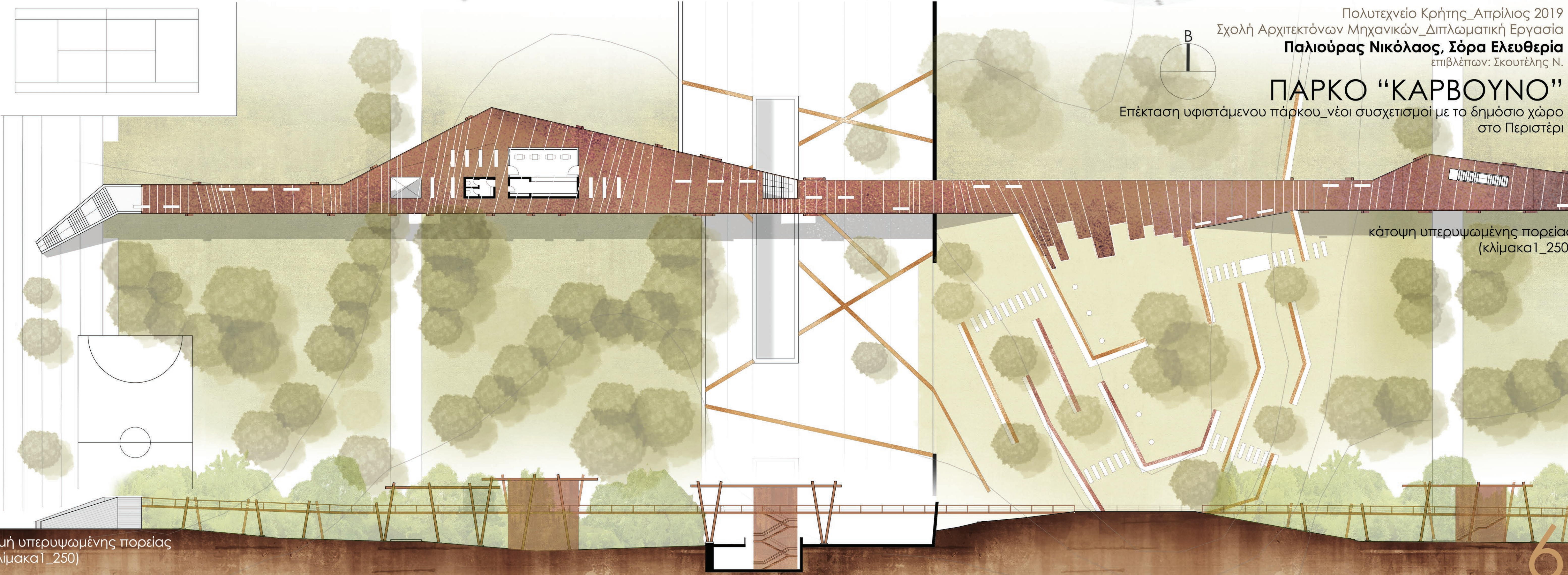
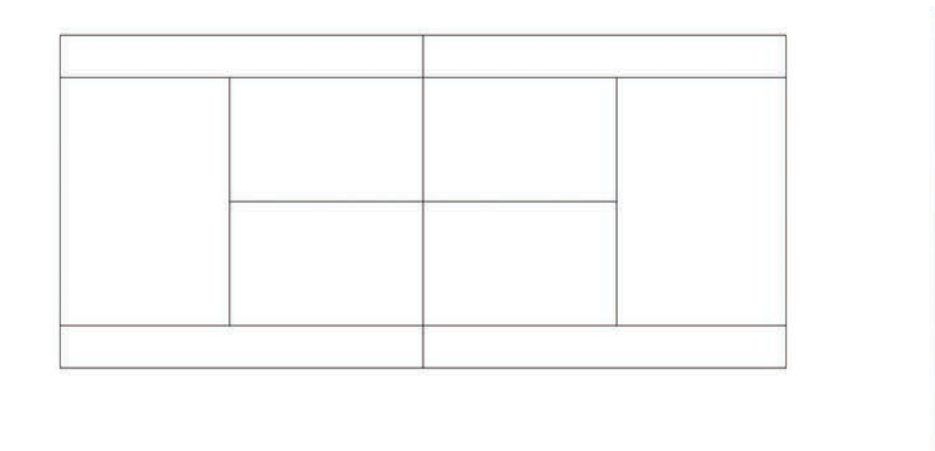

Πολυτεχνείο Κρήτης_Απρίλιος 2019
Σχολή Αρχιτεκτόνων Μηχανικών_Διπλωματική Εργασία
Παλιούρας Νικόλαος, Σόρα Ελευθερία
επιβλέπων: Σκουτέλης Ν.

ΠΑΡΚΟ "ΚΑΡΒΟΥΝΟ"

Επέκταση υφιστάμενου πάρκου_νέοι συσχετισμοί με το δημόσιο χώρο
στο Περιστέρι

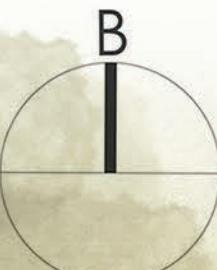

κάτοψη υπερυψωμένης πορείας
(κλίμακα1_250)

τομή υπερυψωμένης πορείας
(κλίμακα1_250)

ΠΑΡΚΟ "ΚΑΡΒΟΥΝΟ"

Επέκταση υφιστάμενου πάρκου_νέοι συσχετισμοί με το δημόσιο χώρο
στο Περίστερι



Κάτοψη Ισογείου (κλ.1_250)

ΠΑΡΚΟ "ΚΑΡΒΟΥΝΟ"

Επέκταση υφιστάμενου πάρκου_νέοι συσχετισμοί με το δημόσιο χώρο
στο Περιστέρι

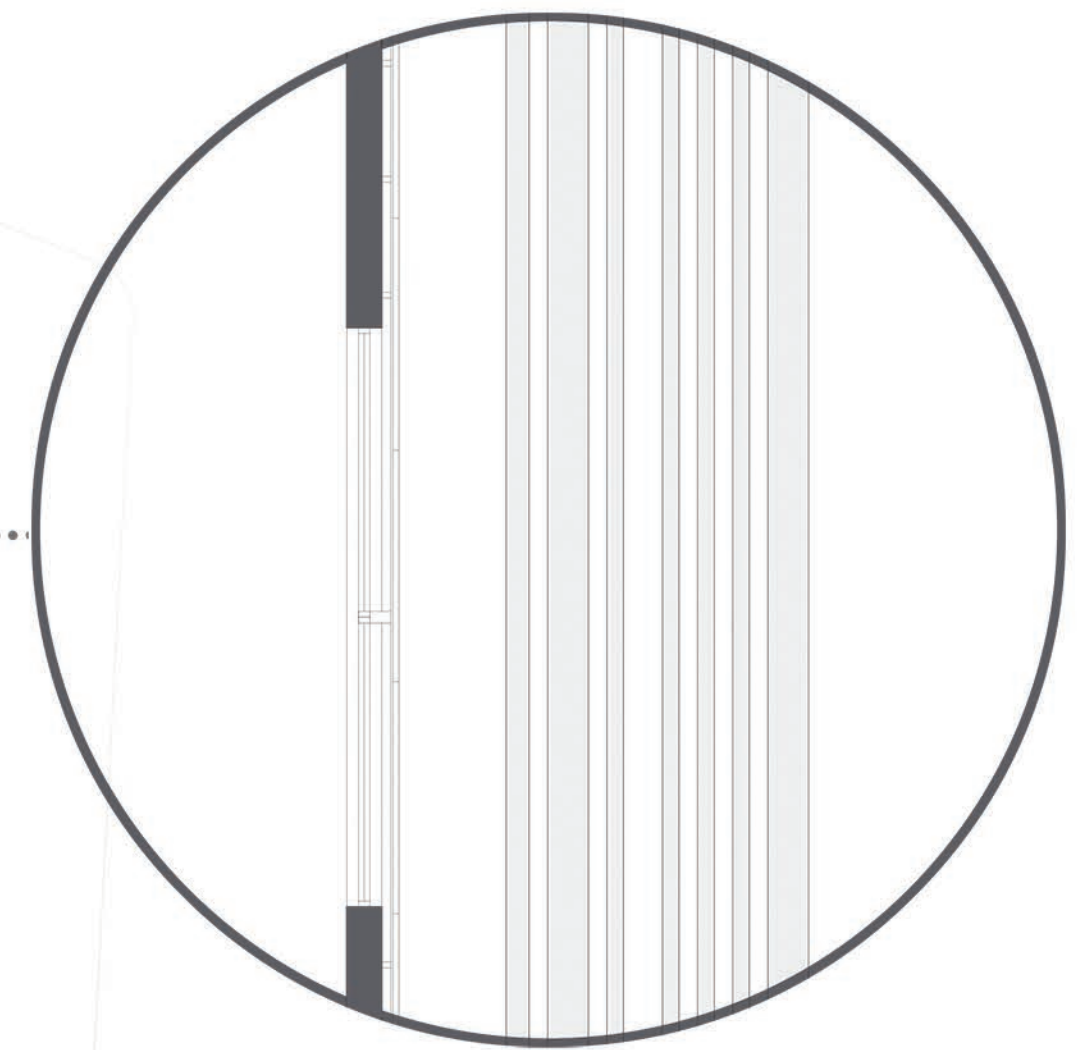
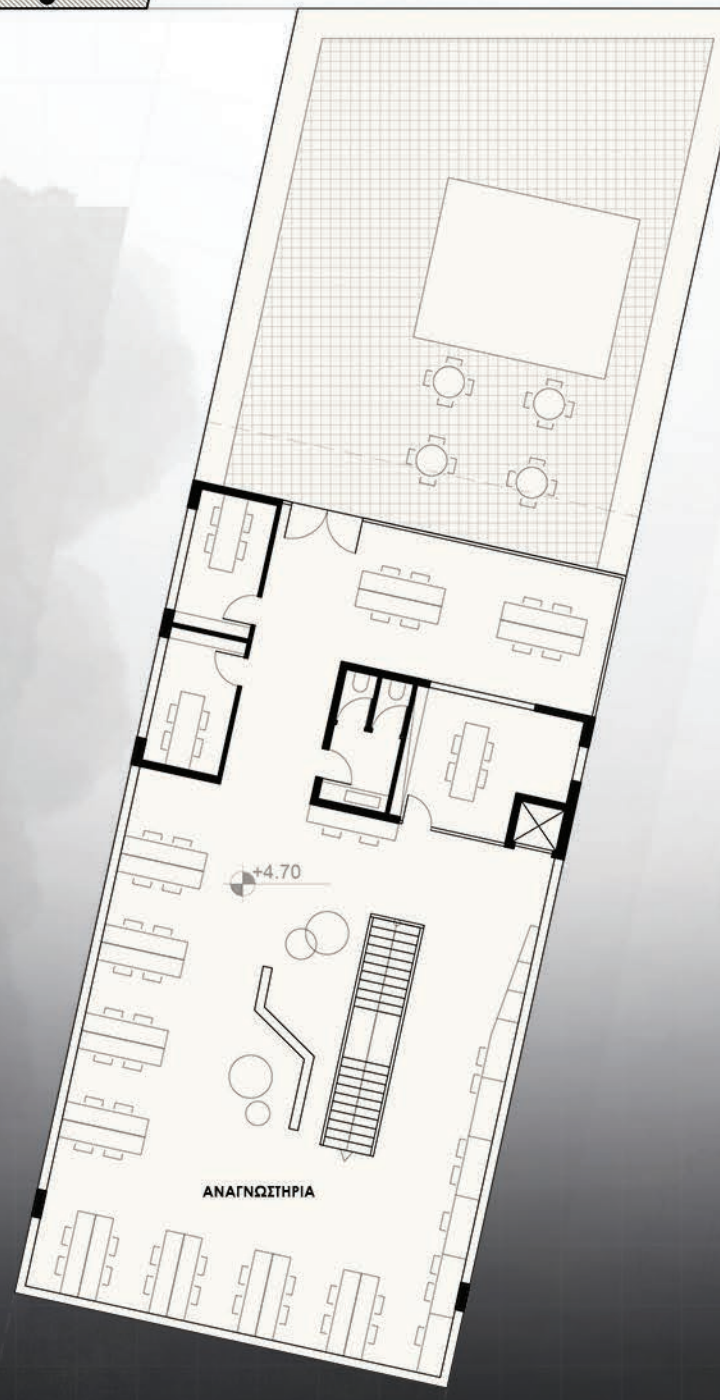
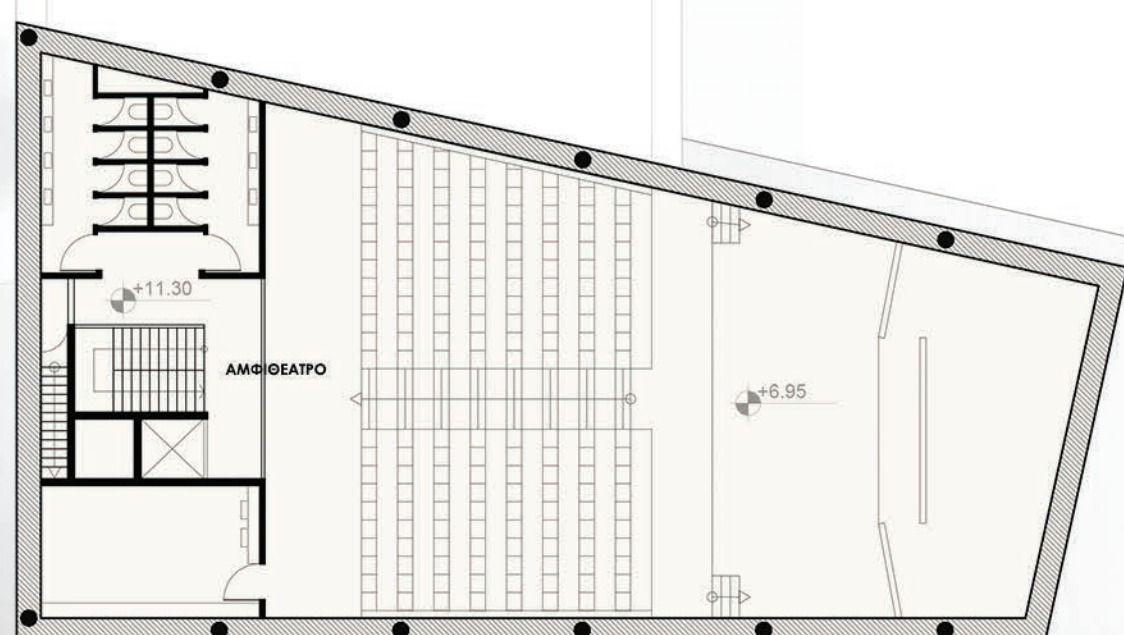
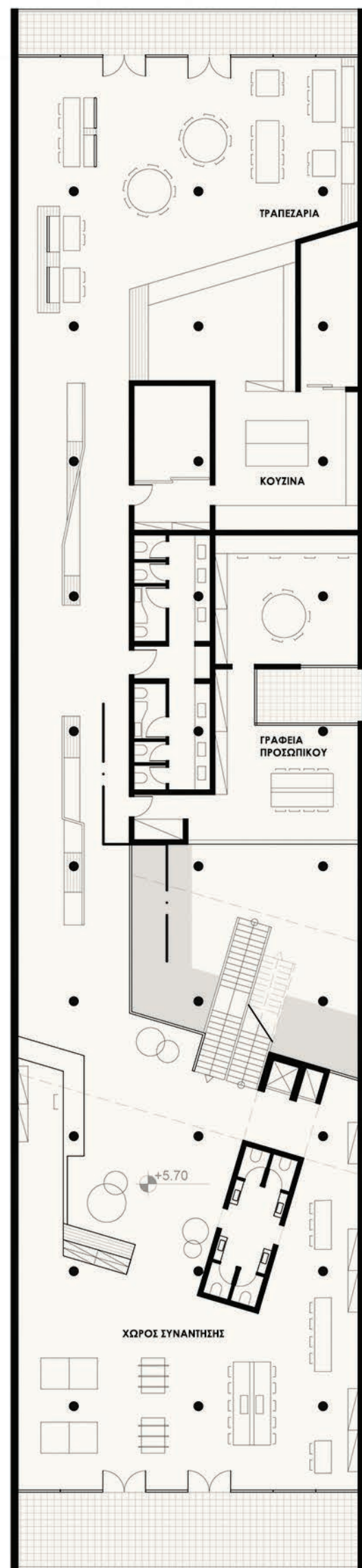

ενδιάμεση ζώνη, κέντρο νεότητας



χώρος συνάντησης κέντρου νεότητας

Κατόψη Ορόφου (κλ.1_250)

υπερυψωμένη πορεία προς το
αμφιθέατρο

ΠΑΡΚΟ “ΚΑΡΒΟΥΝΟ”

Επέκταση υφιστάμενου πάρκου_νέοι συσχετισμοί με το δημόσιο χώρο
στο Περιστέρι

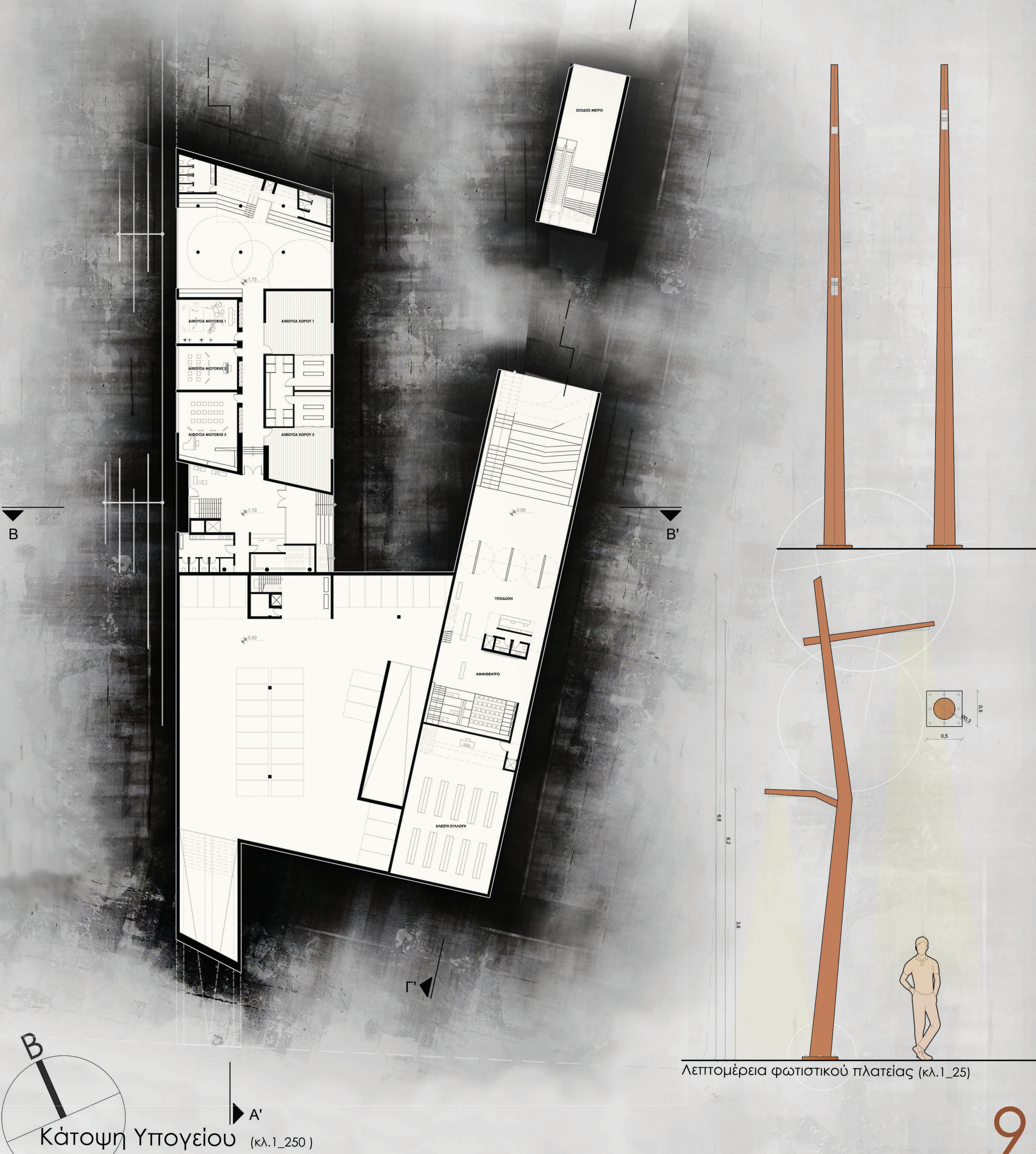
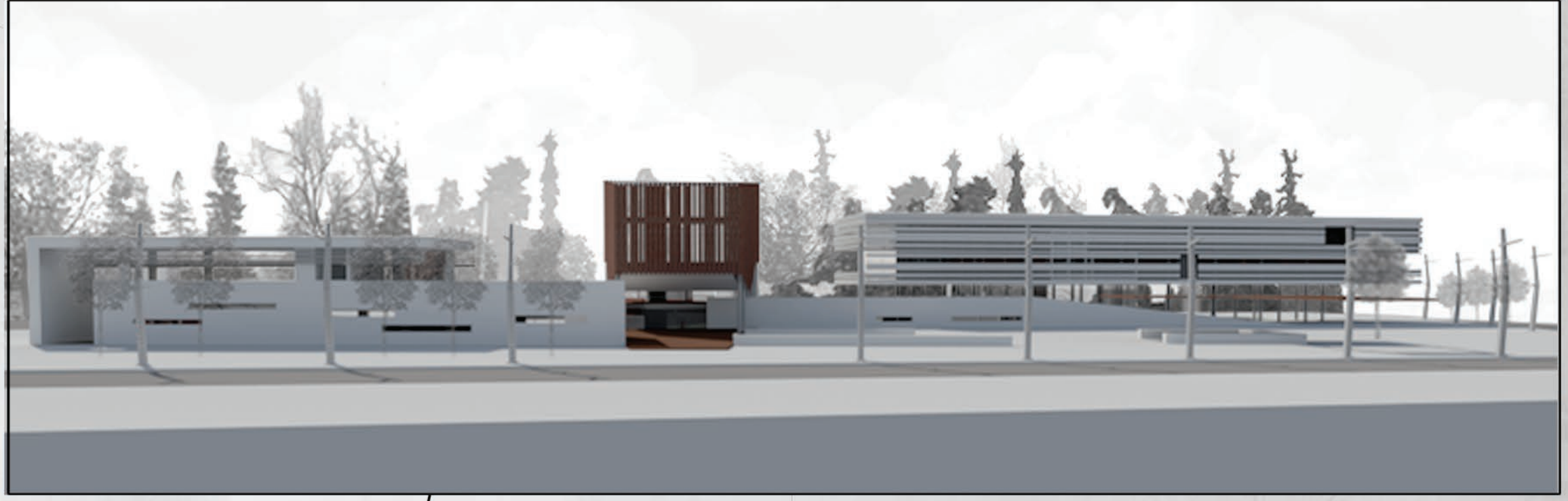
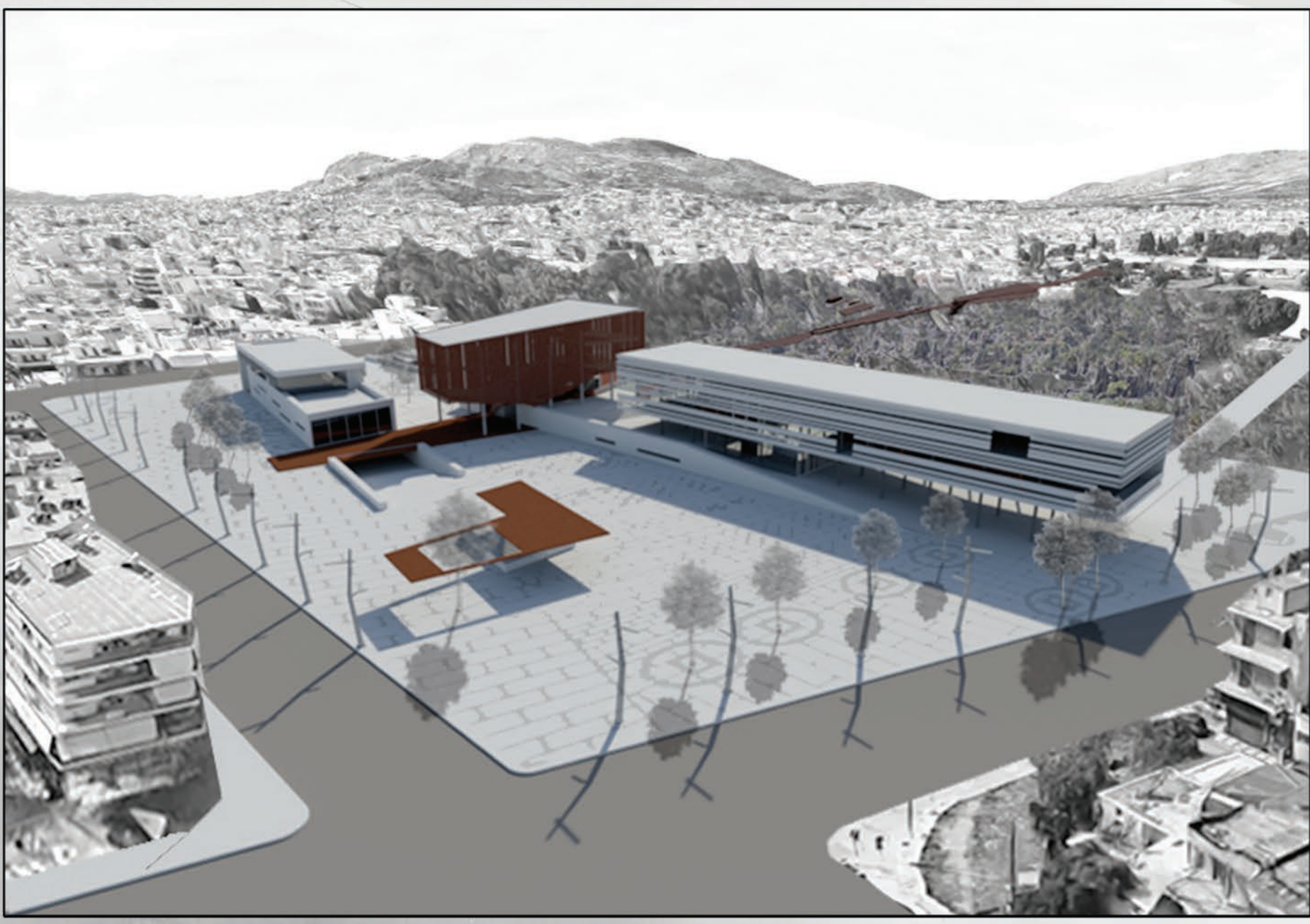

Λεπτομέρεια φωτιστικού πλατείας (κλ.1_25)

Κάτοψη Υπογείου (κλ.1_250)

ΠΑΡΚΟ "ΚΑΡΒΟΥΝΟ"

Επέκταση υφιστάμενου πάρκου_νέοι συσχετισμοί με το δημόσιο χώρο
στο Περιστερί

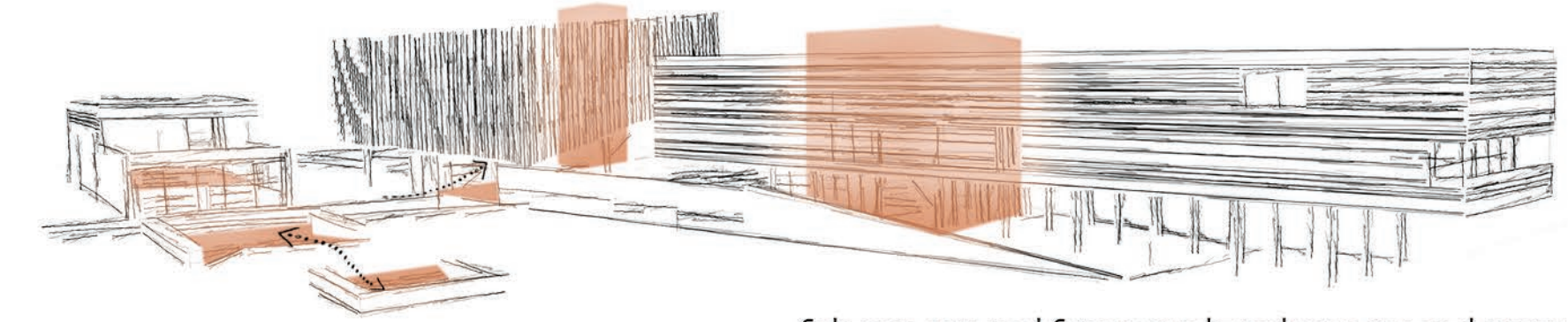

διάγραμμα εισόδων και κατάκορυφων κινήσεων



Χώρος πολλαπλών χρήσεων βιβλιοθήκης, βιβλιοστάσια, αναγνωστήρια



Σκηνή χορού-μουσικής, κέντρο νεότητας



Τομή Α-Α' (κλ.1_250)

Τομή Γ-Γ' (κλ.1_250)

ΠΑΡΚΟ “ΚΑΡΒΟΥΝΟ”

Επέκταση υφιστάμενου πάρκου_νέοι συσχετισμοί με το δημόσιο χώρο
στο Περιστέρι

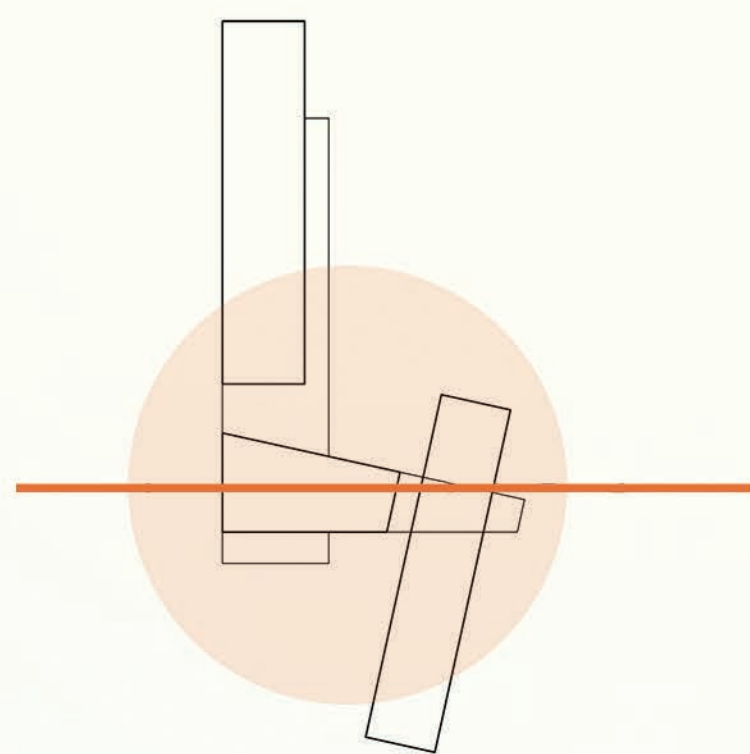

Εγκάρσια Τομή B-B'
(κλίμακα 1_100)

