

ΤΟ ΤΑΞΙΔΙ ΤΗΣ ΠΑΛΙΝΝΟΣΤΗΣΗΣ-ΦΙΛΟΞΕΝΙΑ ΠΡΟΣΦΥΓΩΝ ΣΤΟ ΠΑΛΑΙΟ ΑΕΡΟΔΡΟΜΙΟ ΤΟΥ ΕΛΛΗΝΙΚΟΥ

ΖΟΡΜΠΑ ΔΕΣΠΟΙΝΑ

ΕΠΙΒΛΕΠΩΝ ΚΑΘΗΓΗΤΗΣ: ΝΙΚΟΣ ΣΚΟΥΤΕΛΗΣ

Πρόσφυγας



Άτομο που βρίσκεται εκτός της χώρας καταγωγής του εξαιτίας του φόβου διώξεων, διαμάχων, γενικευμένης βίας ή άλλων καταστάσεων που έχουν διαταράξει την έννομη τάξη και, ως αποτέλεσμα, δικαιούνται διεθνούς προστασίας. Με την υποβολή αιτήματος ασύλου και την απόκτηση αυτού, αναγνωρίζονται ως πρόσφυγες και μπορούν να παραμείνουν στην χώρα που εισέρχονται για 3 χρόνια.

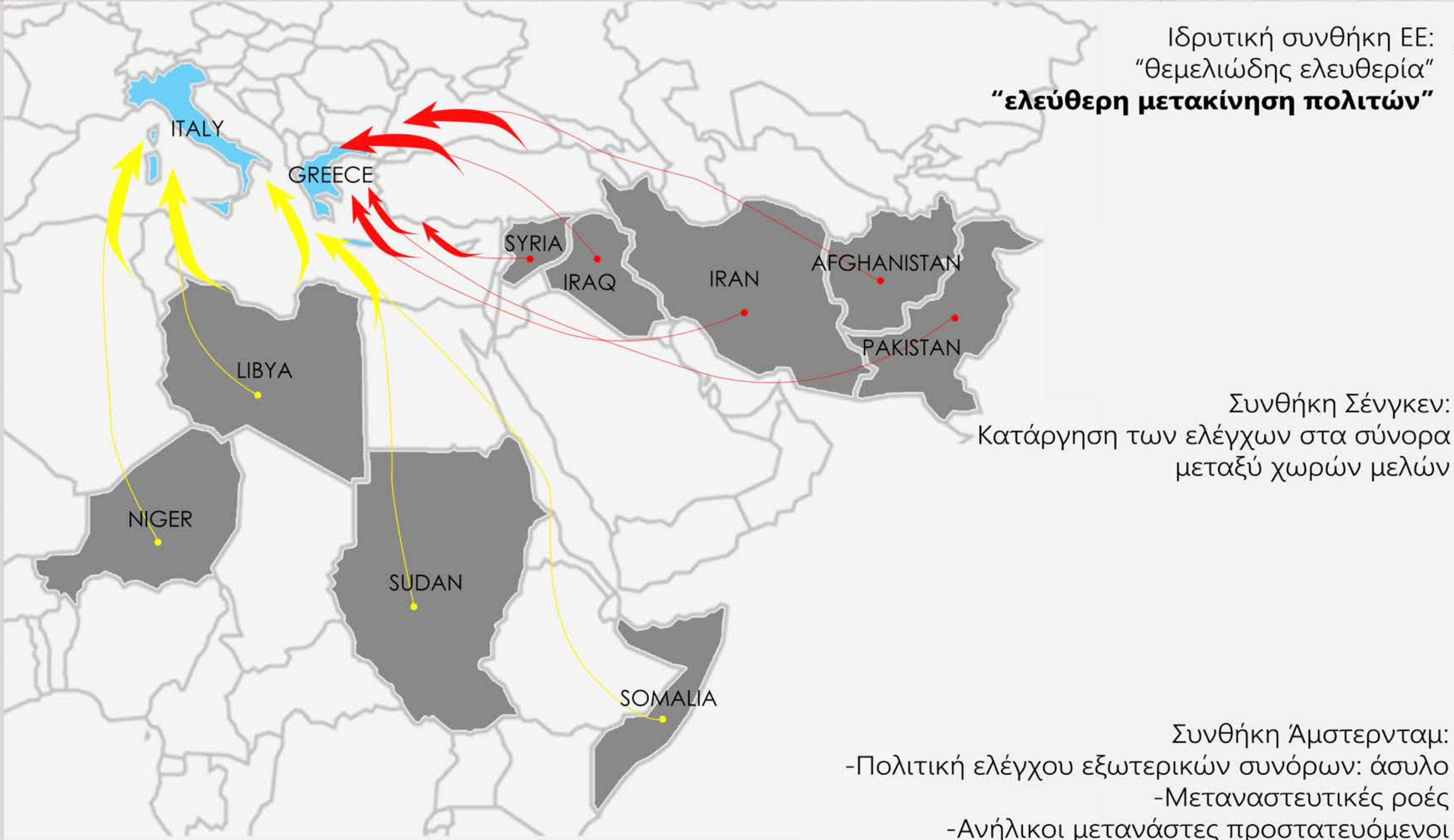

Ιδρυτική συνθήκη ΕΕ:
“θεμελιώδης ελευθερία”
“ελεύθερη μετακίνηση πολιτών”

Συνθήκη Σένγκεν:
Κατάργηση των ελέγχων στα σύνορα
μεταξύ χωρών μελών

Συνθήκη Άμστερνταμ:
-Πολιτική ελέγχου εξωτερικών συνόρων: άσυλο
-Μεταναστευτικές ροές
-Ανήλικοι μετανάστες προστατευόμενοι
**Διεθνούς Σύμβασης του ΟΗΕ
για τα δικαιώματα του παιδιού**
-Δεν αντιμετωπίζονται ως παραβάτες αλλά ως δικαιούχοι.

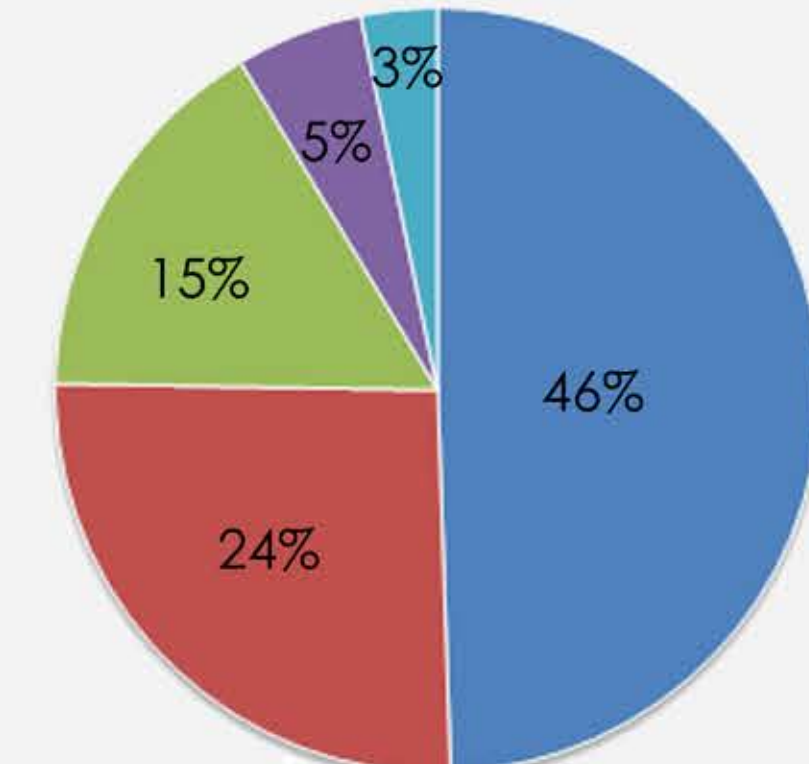

- Συρία
- Αφγανιστάν
- Ιράκ
- Πακιστάν
- Ιράν

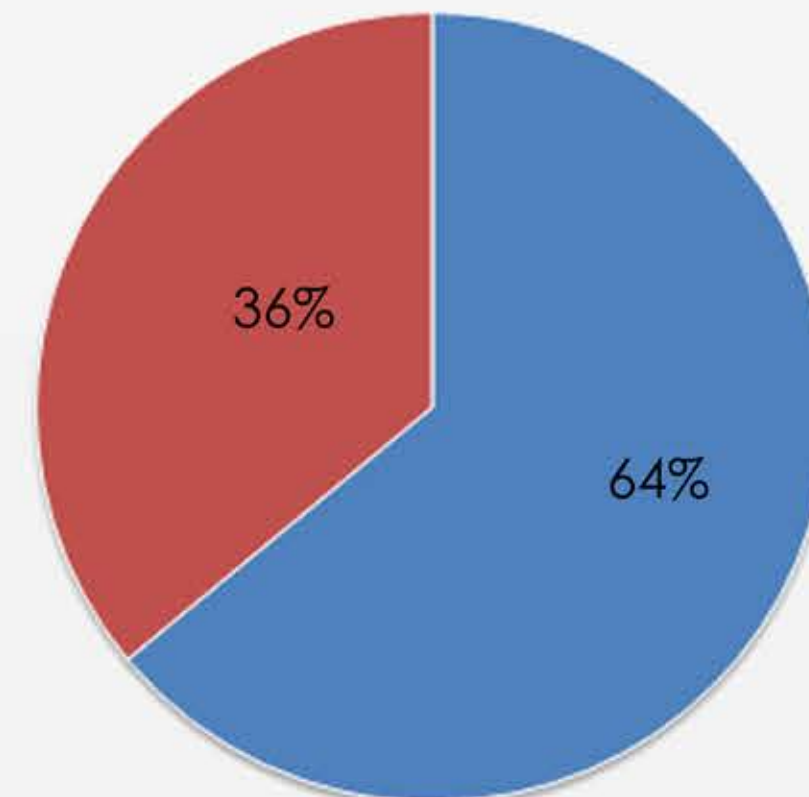

- Άντρες
- Γυναίκες

Μετανάστης



Άτομο που αλλάζει τον τόπο της συνήθους κατοικίας του/της ανεξαρτήτως του λόγου ματανάστευσης ή του νομικού καθεστώτος. Η εγκατάληψη είναι οικειοθελής και μπορεί να επιστρέψει πίσω όποτε θέλει.

Δουβλίνο II:
-Ο μετανάστης δικαιούται να ζητήσει άσυλο στην ευρωπαϊκή χώρα στην οποία θα εισέλθει την πρώτη φορά
-Μετανάστες οι οποίοι εισέρχονται στην Ελλάδα και κατόπιν μεταβαίνουν σε άλλη χώρα για να αιτηθούν άσυλο, θα πρέπει να επιστρέφονται πίσω στην Ελλάδα

Ίδρυση **Frontex** για προστασία των συνόρων Ε.Ε. από τρομοκρατία και εμπόδιση της παράνομης μετανάστευσης και της εμπορίας ανθρώπων

Δουβλίνο II επανεξετάζεται
-Θεωρείται από το Ευρωπαϊκό Δικαστήριο και παραβιάζει τα ανθρώπινα δικαιώματα
-Κύπρος: πρώτη στην Ευρώπη σε αιτήσεις πολιτικού ασύλου

Η Γερμανία καταργεί το Δουβλίνο II και δέχεται μετανάστες

Άσυλο: καθεστώς επικουρικής προστασίας που δίνεται από ένα κράτος σε άτομα που φεύγουν από τη χώρα τους ή φοβούνται να επιστρέψουν σε αυτή επειδή διώκονται.

ΥΦΙΣΤΑΜΕΝΟ ΚΕΝΤΡΟ ΜΟΡΙΑ-ΛΕΣΒΟΣ

ΟΡΙΑ ΑΠΟΛΥΤΑ: ΤΟ ΠΛΕΓΜΑ ΣΕ ΟΛΕΣ ΤΙΣ ΠΕΡΙΠΤΩΣΕΙΣ ΣΗΜΑΤΟΔΟΤΕΙ ΕΝΑ ΑΔΙΑΠΕΡΑΣΤΟ ΟΡΙΟ

ΓΡΑΜΜΙΚΟΤΗΤΑ ΚΑΙ ΑΠΟΜΟΝΩΣΗ

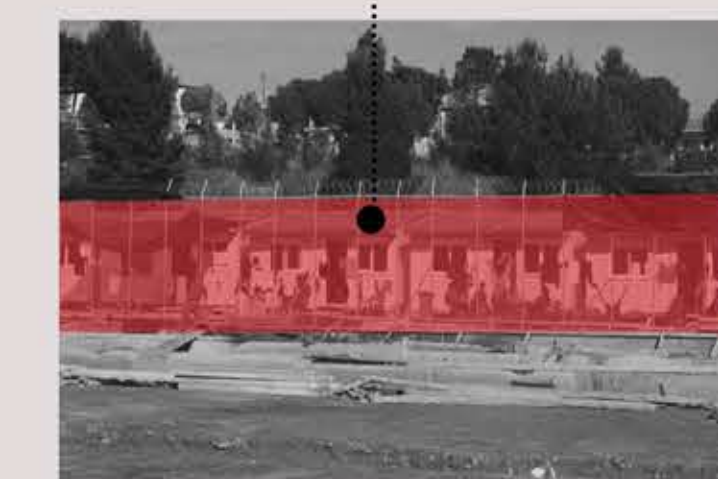
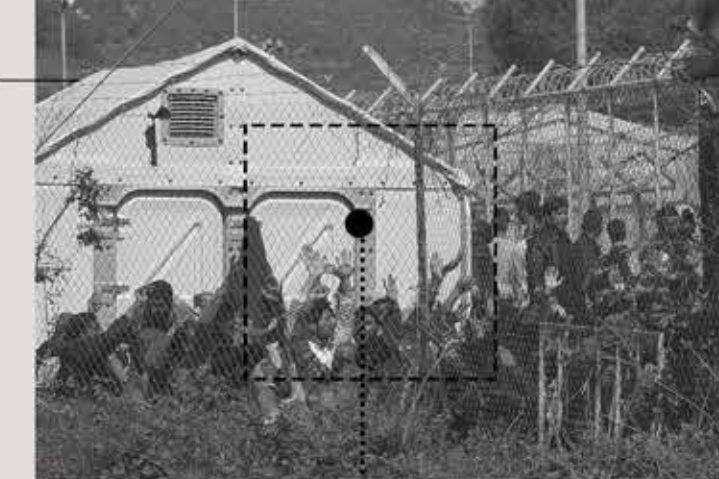
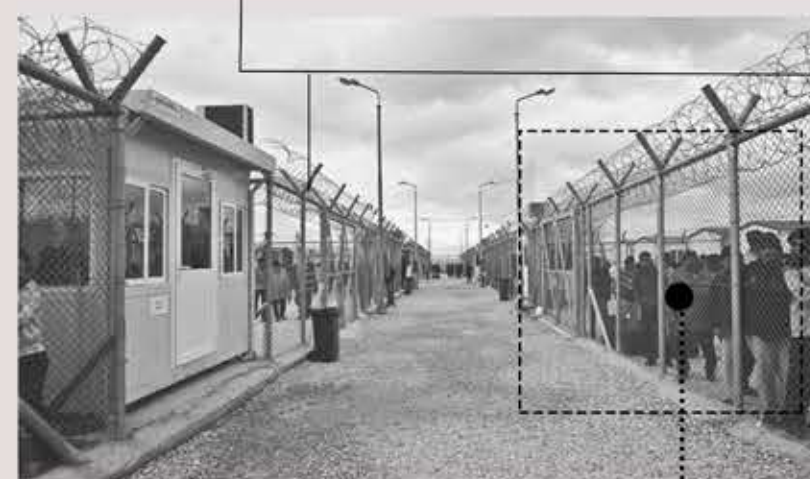

ΕΛΛΕΙΨΗ ΧΩΡΟΥ ΨΥΧΑΓΩΓΙΑΣ

ΧΩΡΟΙ ΑΦΙΛΟΞΕΝΟΙ, ΕΠΙΘΕΤΙΚΟΙ

ΕΛΛΕΙΨΗ ΧΩΡΟΥ ΓΙΑ ΒΑΣΙΚΕΣ ΑΝΑΓΚΕΣ

ΠΡΟΒΛΗΜΑΤΑ ΠΟΥ ΟΔΗΓΟΥΝ ΣΤΗ ΔΥΣΚΟΛΙΑ ΟΙΚΕΙΟΠΟΙΗΣΗΣ ΤΟΥ ΧΩΡΟΥ... ΠΑΡΑΤΕΙΝΕΤΑΙ Η ΑΓΩΝΙΑ ΚΑΙ ΤΟ ΑΙΣΘΗΜΑ ΓΙΑ ΕΞΑΣΦΑΛΙΣΗ ΑΣΦΑΛΕΙΑΣ ΚΑΙ ΣΤΑΘΕΡΟΤΗΤΑΣ

ΧΩΡΟΙ ΚΡΑΤΗΣΗΣ

ALEJANDRO ARAVENA-ELEMENTAL

ΕΥΕΛΙΞΙΑ

ΕΚΜΕΤΑΛΛΕΥΣΗ ΥΦΟΥΣ

ΤΥΠΟΠΟΙΗΣΗ

ΚΑΘΑΡΟΤΗΤΑ

ΔΗΜΟΣΙΟΣ ΧΩΡΟΣ Η ΚΟΙΝΗ ΑΥΛΗ

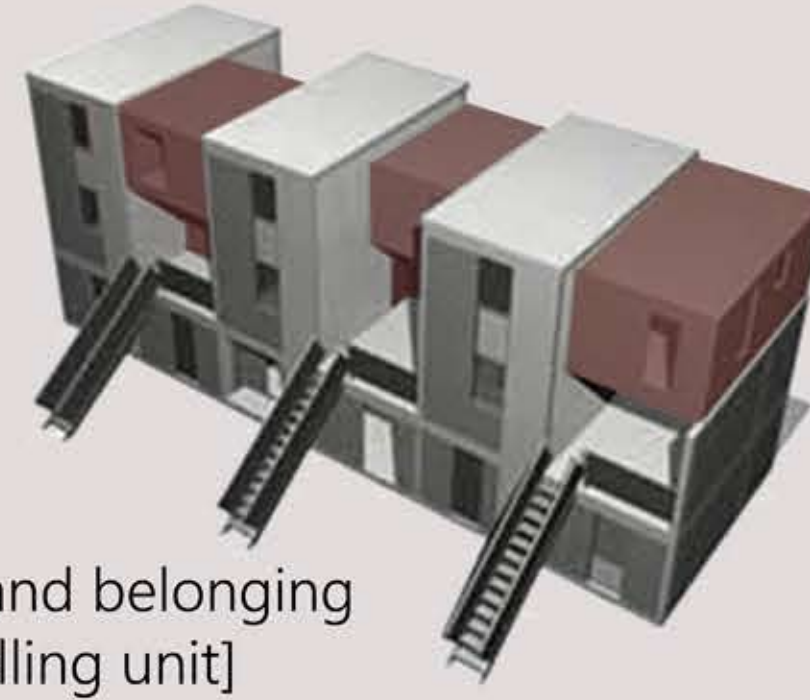
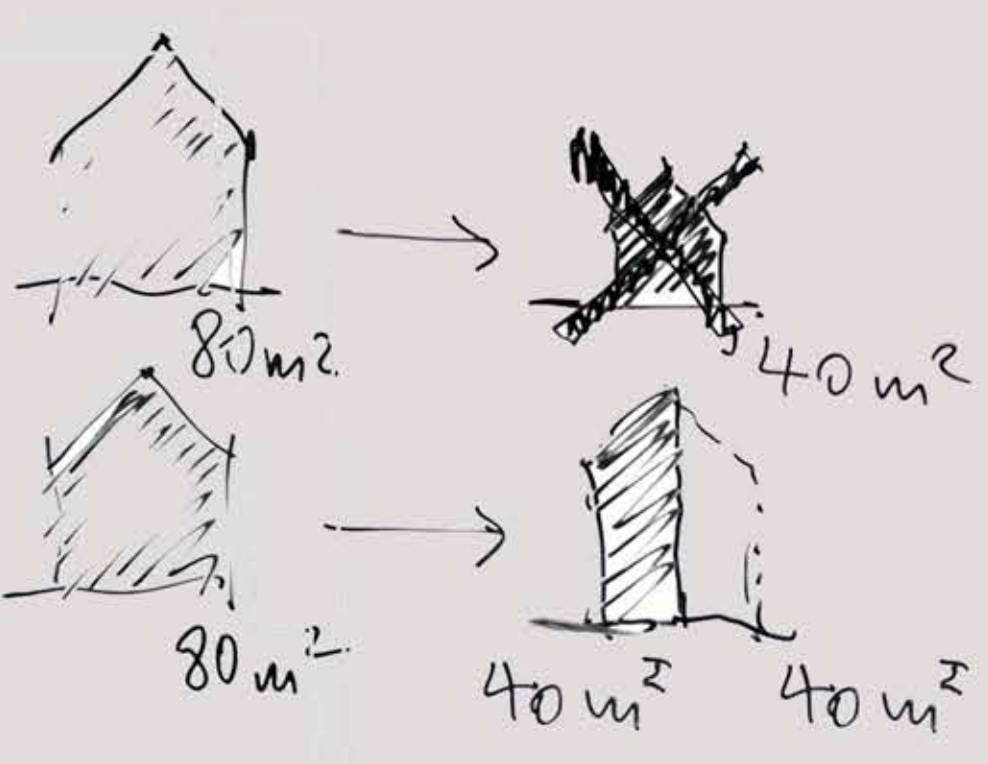
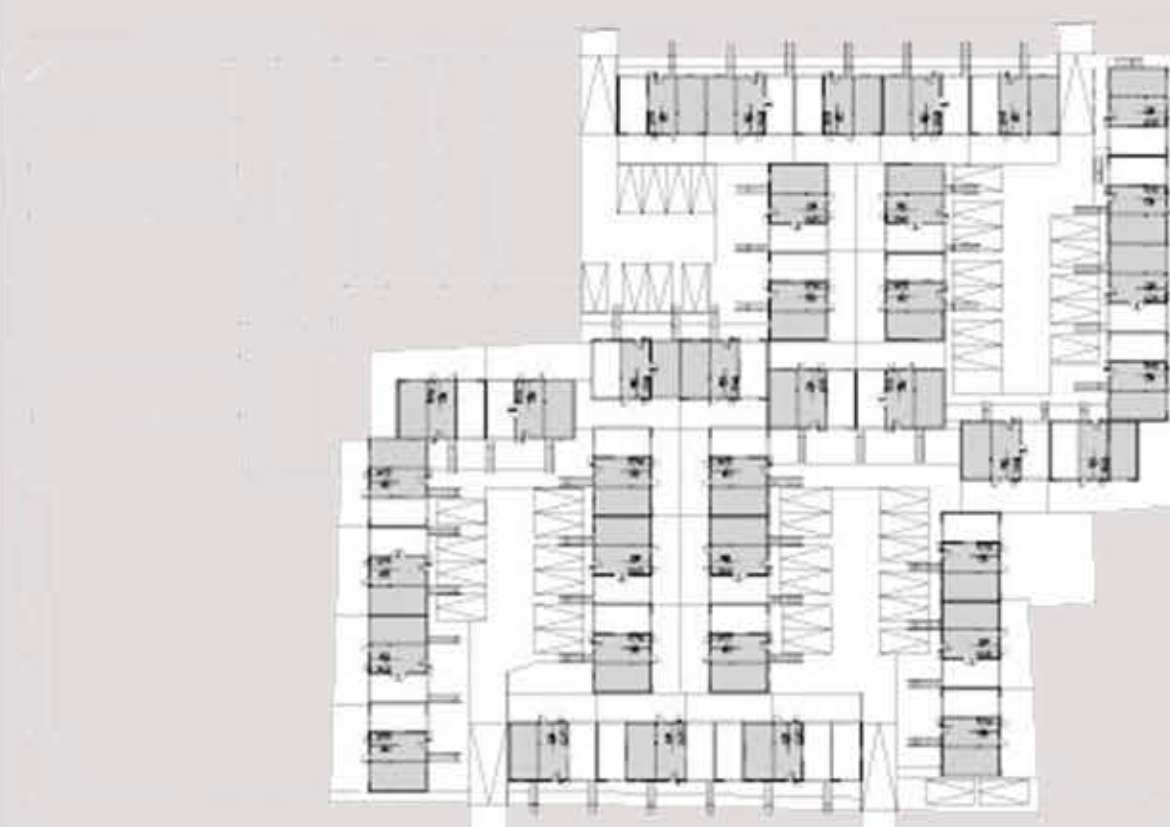

expansion-addition through time
[neighbourhood-community unit]

ownership and belonging
[family-dwelling unit]

ΠΟΛΥΤΕΧΝΕΙΟ ΚΡΗΤΗΣ|ΣΧΟΛΗ ΑΡΧΙΤΕΚΤΟΝΩΝ ΜΗΧΑΝΙΚΩΝ

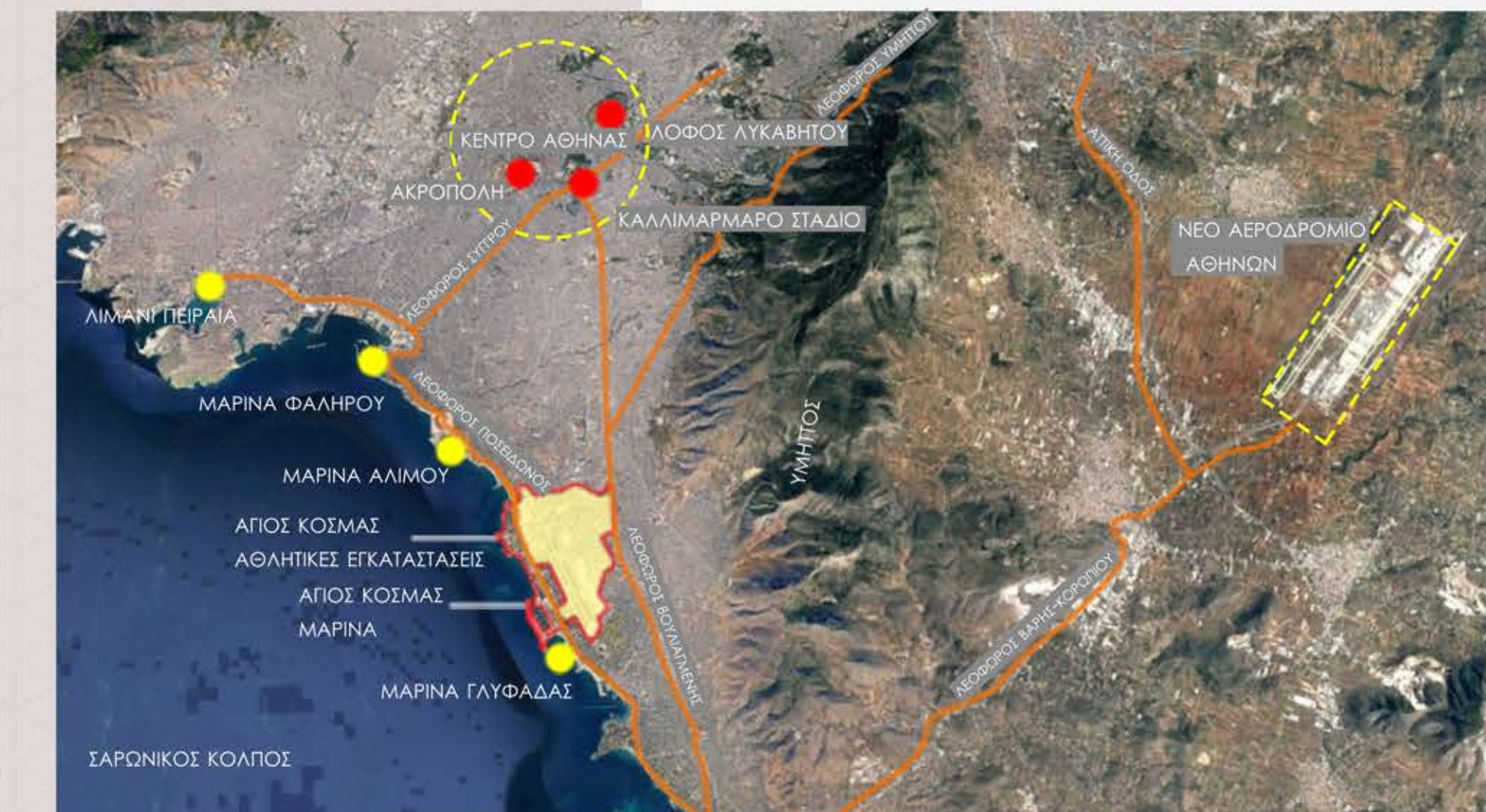

0 1 2 3 4 ΧΛΜ.



0 1 2 3 4 ΧΛΜ.



- ΥΠΟΥΡΓΕΙΟ ΥΠΟΔΟΜΩΝ
- ΚΕΝΤΡΙΚΕΣ ΥΠΗΡΕΣΙΕΣ
- ΟΛΥΜΠΙΑΚΕΣ ΕΓΚΑΤΑΣΤΑΣΕΙΣ
- ΑΘΛΗΤΙΚΕΣ ΕΓΚΑΤΑΣΤΑΣΕΙΣ
- ΕΓΚΑΤΑΣΤΑΣΕΙΣ ΣΤΡΑΤΟΥ
- ΕΛΛΗΝΙΚΕΣ ΤΟΥΡΙΣΤΙΚΕΣ ΠΕΡΙΟΥΣΙΕΣ (Ε.Τ.Α. ΣΑ)

Ανοίγει ο διεθνής αερολιμένας της Αθήνας στην περιοχή του Ελληνικού

1938

Ανοίγει ο ανατολικός σταθμός του αεροδρομίου, σχεδιασμένος από τον αρχιτέκτονα Eero Saarinen

1969

-Τα δικαιώματα για το νέο διεθνή αερολιμένα Αθηνών στα Σπάτα, παραχωρούνται στην γερμανική εταιρεία Hochtief

1995

-Ο οργανισμός ρυθμιστικού σχεδίου της Αθήνας (Ο.Ρ.Σ.Α.) αναθέτει στο Εθνικό Μετσόβειο Πολυτεχνείο (Ε.Μ.Π.)

τη διεκπόνηση του ερευνητικού προγράμματος με τίτλο “Ανάπτυξη του χώρου του αεροδρομίου Ελληνικού”

Το αεροδρόμιο του Ελληνικού κλείνει και ξεκινάει η λειτουργία του νέου αεροδρομίου στα Σπάτα (Ελευθέριος Βενιζέλος)

2001

Εγκαταστάσεις για τα ολυμπιακά αθλήματα canoe/kayak slalom, field hockey, baseball και softball, δημιουργούνται στην περιοχή του παλαιού αεροδρομίου του Ελληνικού και γίνεται ο δεύτερος σημαντικότερος πόλος αθλητισμού μετά το Ο.Α.Κ.Α.

2004

Οι αρχιτέκτονες David Serer, Elena Fernandez και Phillipe Coignet (DZO) κερδίζουν το πρώτο βραβείο στο διεθνή διαγωνισμό σχεδίασης του μητροπολιτικού πάρκου στο Ελληνικό. Το ελληνικό δημόσιο δεν προβαίνει στην εφαρμογή της πρότασης

2005

Ίδρυση της εταιρείας Hellinikon S.A. (εταιρεία ανάπτυξης και διαχείρισης ακινήτων)

2011

Ο επενδυτικός όμιλος Lamda Development αναλαμβάνει τη μελέτη και τη χρηματοδότηση του έργου “Ελληνικό: μια νέα εποχή για την Ελλάδα- ένας νέος τρόπος ζωής”

2014

Η περιοχή του παλαιού αεροδρομίου του Ελληνικού μετατρέπεται σε κέντρο υποδοχής μεταναστών και προσφύγων

2015



-ΒΑΣΙΣΜΕΝΟ ΣΤΙΣ ΑΡΧΕΣ ΤΗΣ ΑΡΧΙΤΕΚΤΟΝΙΚΗΣ ΤΟΠΙΟΥ

-ΤΡΙΑ ΕΠΙΠΕΔΑ ΣΧΕΔΙΑΣΜΟΥ:
.SOFTSCAPES: 6 ΔΙΑΔΡΟΜΟΙ ΜΕ 60Μ.-150Μ. ΠΛΑΤΟΣ ΠΟΥ ΣΥΓΚΕΝΤΡΩΝΟΥΝ ΝΕΡΟ ΠΟΥ ΡΕΕΙ ΚΑΤΑ ΜΗΚΟΣ ΤΟΥΣ
.HARDSCAPES: ΕΝΤΑΣΣΟΝΤΑΙ ΟΙ ΠΡΩΗΝ ΔΙΑΔΡΟΜΟΙ ΤΟΥ ΑΕΡΟΔΡΟΜΙΟΥ.
ΟΠΟΥ ΔΙΑΣΤΑΥΡΩΝΕΤΑΙ ΜΕ ΤΑ SOFTSCAPES , ΤΟ ΣΚΛΗΡΟ ΔΑΠΕΔΟ ΣΠΛΑΙ ΚΑΙ ΑΝΤΙΚΑΘΙΣΤΑΤΑΙ ΜΕ ΓΕΦΥΡΕΣ
.EDGES/MAXIMIZE FRONTAZE: ΑΥΞΗΣΗ ΑΛΛΗΛΕΠΙΔΡΑΣΗΣ ΜΕΤΑΞΥ ΠΑΡΚΟΥ ΚΑΙ ΝΕΩΝ ΚΤΙΡΙΩΝ, ΜΕΓΙΣΤΟΠΟΙΩΝΤΑΣ ΤΑ ΑΣΤΙΚΑ ΜΕΤΩΠΑ ΤΟΥ ΠΑΡΚΟΥ

-ΠΛΕΟΝΕΚΤΗΜΑΤΑ ΠΡΟΤΑΣΗΣ:
.ΑΥΞΗΜΕΝΟ ΒΙΟΤΙΚΟ ΕΠΙΠΕΔΟ ΠΕΡΙΟΧΗΣ ΛΟΓΩ ΤΟΥ ΠΑΡΚΟΥ
.ΜΗΤΡΟΠΟΛΙΤΙΚΗ ΕΜΒΕΛΕΙΑ
.ΕΝΟΠΟΙΗΣΗ ΠΕΡΙΟΧΗΣ ΜΕ ΠΑΡΑΘΑΛΑΣΣΙΟ ΜΕΤΩΠΟ
.ΤΟ ΥΔΑΤΙΝΟ ΣΤΟΙΧΕΙΟ ΕΝΙΣΧΥΕΙ ΤΟ ΠΑΡΚΟ
.ΕΝΤΑΣΗ ΤΩΝ ΚΤΙΣΜΕΝΩΝ ΠΕΡΙΟΧΩΝ ΣΤΟΝ ΑΣΤΙΚΟ ΙΣΤΟ



(FOSTER AND PARTNERS - DOXIADIS+) 2014



-ΒΑΣΙΣΜΕΝΟ ΣΤΙΣ ΣΥΝΙΣΤΩΣΕΣ ΤΗΣ ΑΕΙΦΟΡΙΑΣ ΚΑΙ ΤΗΣ ΒΙΩΣΙΜΟΤΗΤΑΣ

-ΤΟ ΒΑΣΙΚΟ ΧΑΡΑΚΤΗΡΙΣΤΙΚΟ ΤΟΥ ΕΡΓΟΥ ΘΑ ΕΙΝΑΙ ΤΟ ΜΗΤΡΟΠΟΛΙΤΙΚΟ ΠΑΡΚΟ ΜΕ ΚΕΝΤΡΙΚΟ ΣΤΟΙΧΕΙΟ ΤΗΝ ΟΛΥΜΠΙΑΚΗ ΠΛΑΤΕΙΑ ,ΧΩΡΟΣ ΜΝΗΜΗΣ ΤΩΝ ΟΛΥΜΠΙΑΚΩΝ ΑΓΩΝΩΝ ΤΟΥ 2004. ΓΥΡΩ ΑΠΟ ΤΟ ΠΑΡΚΟ ΘΑ ΑΝΑΠΤΥΣΣΟΝΤΑΙ 7 ΟΙΚΙΣΤΙΚΕΣ ΕΝΟΤΗΤΕΣ ΜΕ ΔΙΚΟ ΤΟΥΣ ΤΟΠΙΚΟ ΚΕΝΤΡΟ ΚΑΙ ΠΡΑΣΙΝΟΥΣ ΧΩΡΟΥΣ ΚΑΙ ΚΑΘΕΜΙΑ ΘΑ ΣΥΝΔΕΕΤΑΙ ΜΕ ΤΟ ΠΑΡΚΟ ΑΛΛΑ ΚΑΙ ΜΕΤΑΞΥ ΤΟΥΣ

-ΠΛΕΟΝΕΚΤΗΜΑΤΑ ΠΡΟΤΑΣΗΣ:
.ΑΥΞΗΜΕΝΟ ΒΙΟΤΙΚΟ ΕΠΙΠΕΔΟ ΠΕΡΙΟΧΗΣ ΛΟΓΩ ΤΟΥ ΠΑΡΚΟΥ
.ΜΗΤΡΟΠΟΛΙΤΙΚΗ ΕΜΒΕΛΕΙΑ
.ΔΙΑΤΗΡΗΣΗ ΜΕΓΑΛΟΥ ΠΟΣΟΣΤΟΥ ΤΩΝ ΔΟΜΩΝ ΤΟΥ ΑΕΡΟΔΡΟΜΙΟΥ ΚΑΙ ΤΩΝ ΟΛΥΜΠΙΑΚΩΝ ΕΓΚΑΤΑΣΤΕΩΝ
.ΔΗΜΙΟΥΡΓΙΑ ΚΤΙΡΙΩΝ-ΤΟΠΟΣΗΜΑ ΓΙΑ ΤΗΝ ΠΕΡΙΟΧΗ
.ΕΝΤΟΝΗ ΠΑΡΟΥΣΙΑ ΑΘΛΗΤΙΣΜΟΥ, ΑΝΑΨΥΧΗΣ ΚΑΙ ΤΟΥΡΙΣΜΟΥ



ΜΗΤΡΟΠΟΛΙΤΙΚΟ ΠΑΡΚΟ
2.000.000 Τ.Μ.



ΝΕΑ ΠΑΡΑΛΙΑ
ΜΕ ΕΛΕΥΘΕΡΗ ΠΡΟΣΒΑΣΗ
ΜΗΚΟΥΣ 1 ΧΛΜ.



50 ΧΛΜ.
ΔΙΚΤΥΟ ΔΙΑΔΡΟΜΩΝ ΓΙΑ
ΠΕΖΟΥΣ ΚΑΙ ΠΟΔΗΛΑΤΕΣ



33.000
ΔΕΝΤΡΑ



ΧΑΜΗΛΟΣ
ΣΥΝΤΕΛΕΣΤΗΣ
ΚΑΛΥΨΗΣ
<30%

ΒΕΛΤΙΩΣΗ ΤΟΥ
ΜΙΚΡΟΚΛΙΜΑΤΟΣ
ΤΗΣ ΠΕΡΙΟΧΗΣ
ΜΕ ΦΥΤΕΥΣΗ ΠΛΗΘΟΥΣ
ΝΕΩΝ ΔΕΝΤΡΩΝ

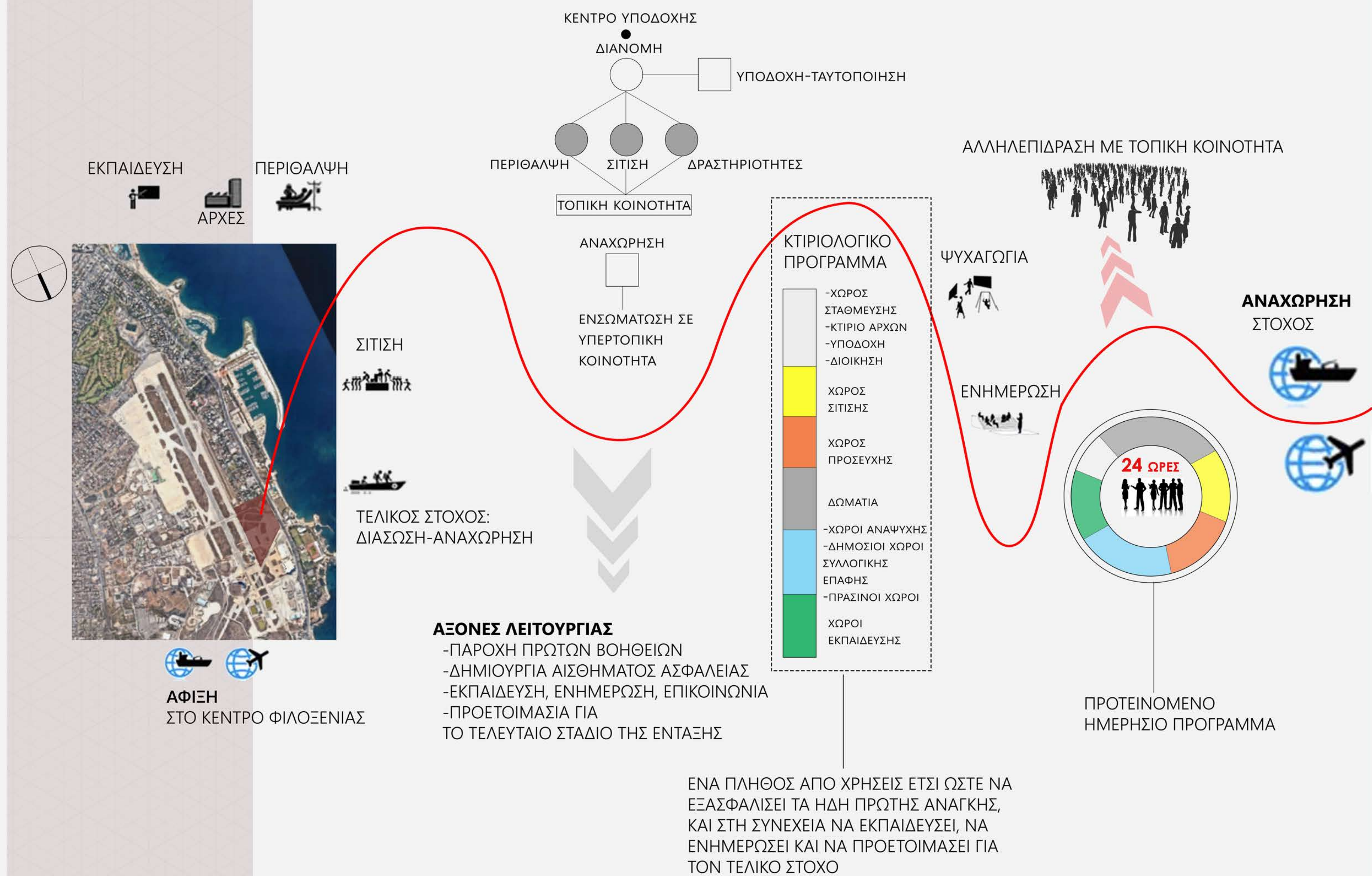

Πρόθεση:

1. δημιουργία πυρήνων δραστηριοτήτωνμέσα στα όρια της περιοχής-> εσωτερικές ροές
2. διαπερατά-φυσικά όρια
3. αίσθημα ασφάλειας και οικειοποίησης του χώρου

Κατοικίες:

-3 βασικές αρχές:

- 1.ασφαλές περιβάλλον για τα παιδιά χωρίς να επιτρέπονται στο εσωτερικό αυτοκίνητα-> στενά δρομάκια και πλατείες ως χώροι αναψυχής
- 2.αρκετοί ανοιχτοί χώροι δημόσιας χρήσης
- 3.ενσωμάτωση φυσικής βλάστησης με τους κατοίκους

-Όλες οι κατοικίες ακολουθούν το ίδιο μοτίβο, αλλά είναι τοποθετημένες με διαφορετικούς τρόπους και δίπλα η μία στην άλλη για λόγους σκίασης. Ο φυσικός αερισμός ελήφθη επίσης υπόψη, εφαρμόζοντας 2 ύψοι στις οροφές των κατοικιών για να εκκενώνουν θερμότητα όπου χρειάζεται.

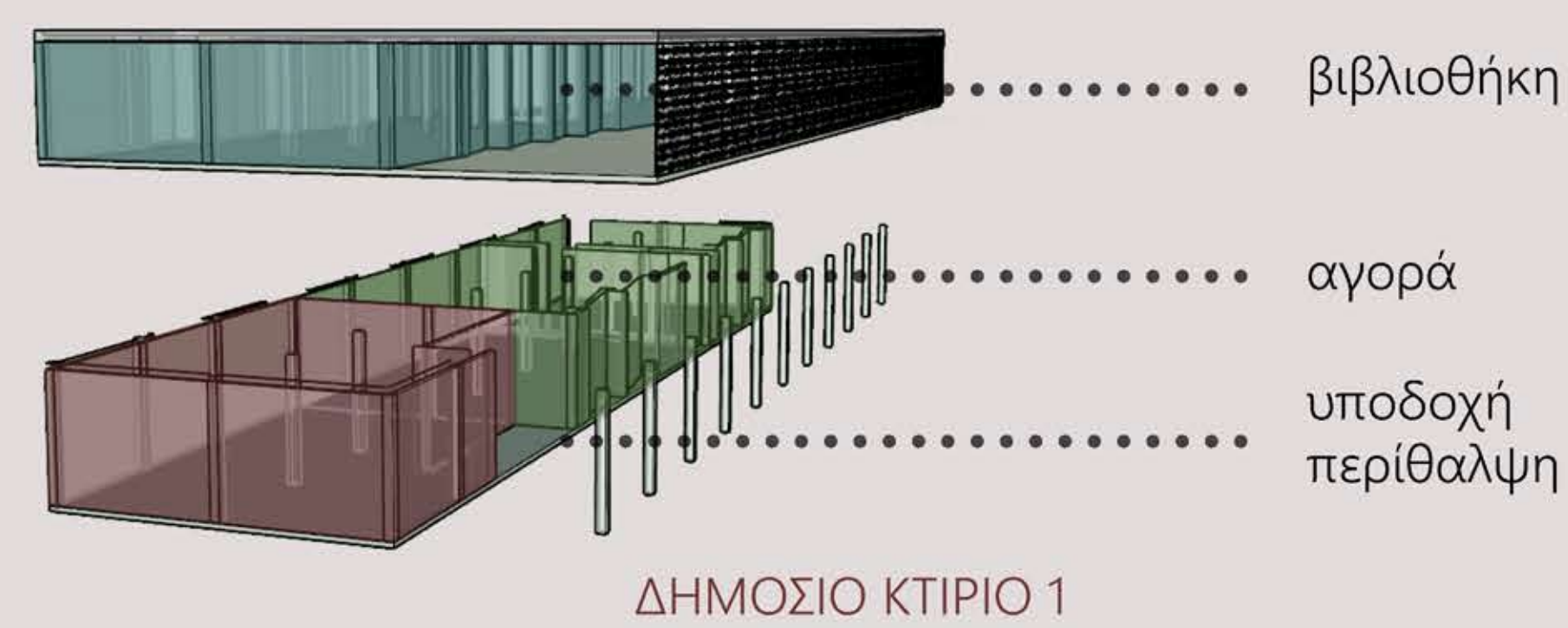

ΔΗΜΟΣΙΟ ΚΤΙΡΙΟ 1

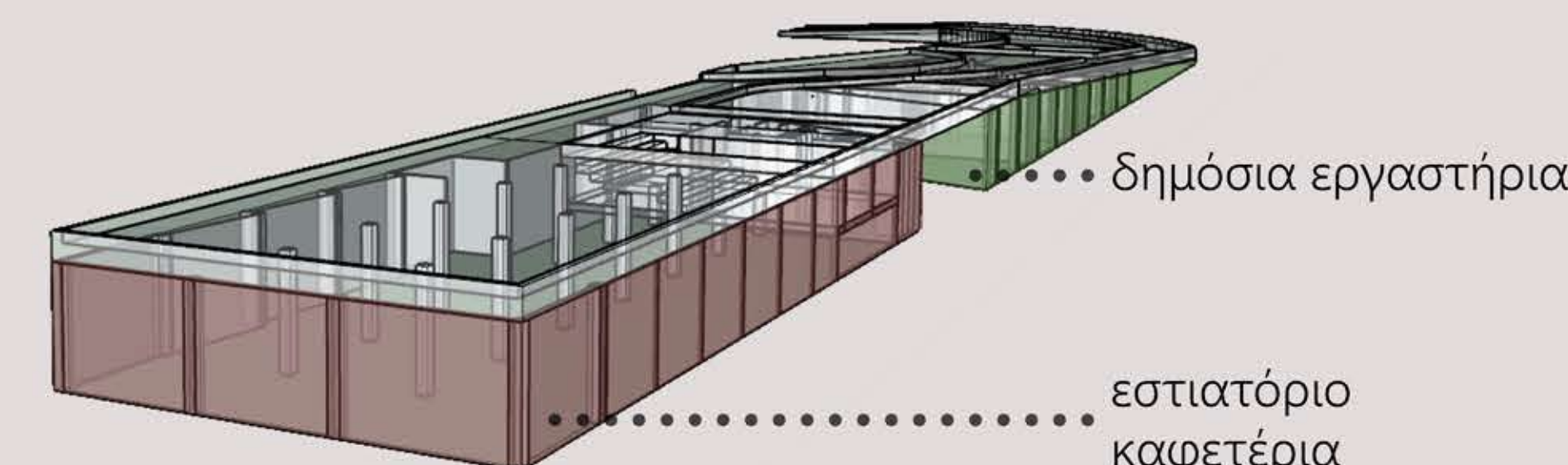

ΔΗΜΟΣΙΟ ΚΤΙΡΙΟ 2

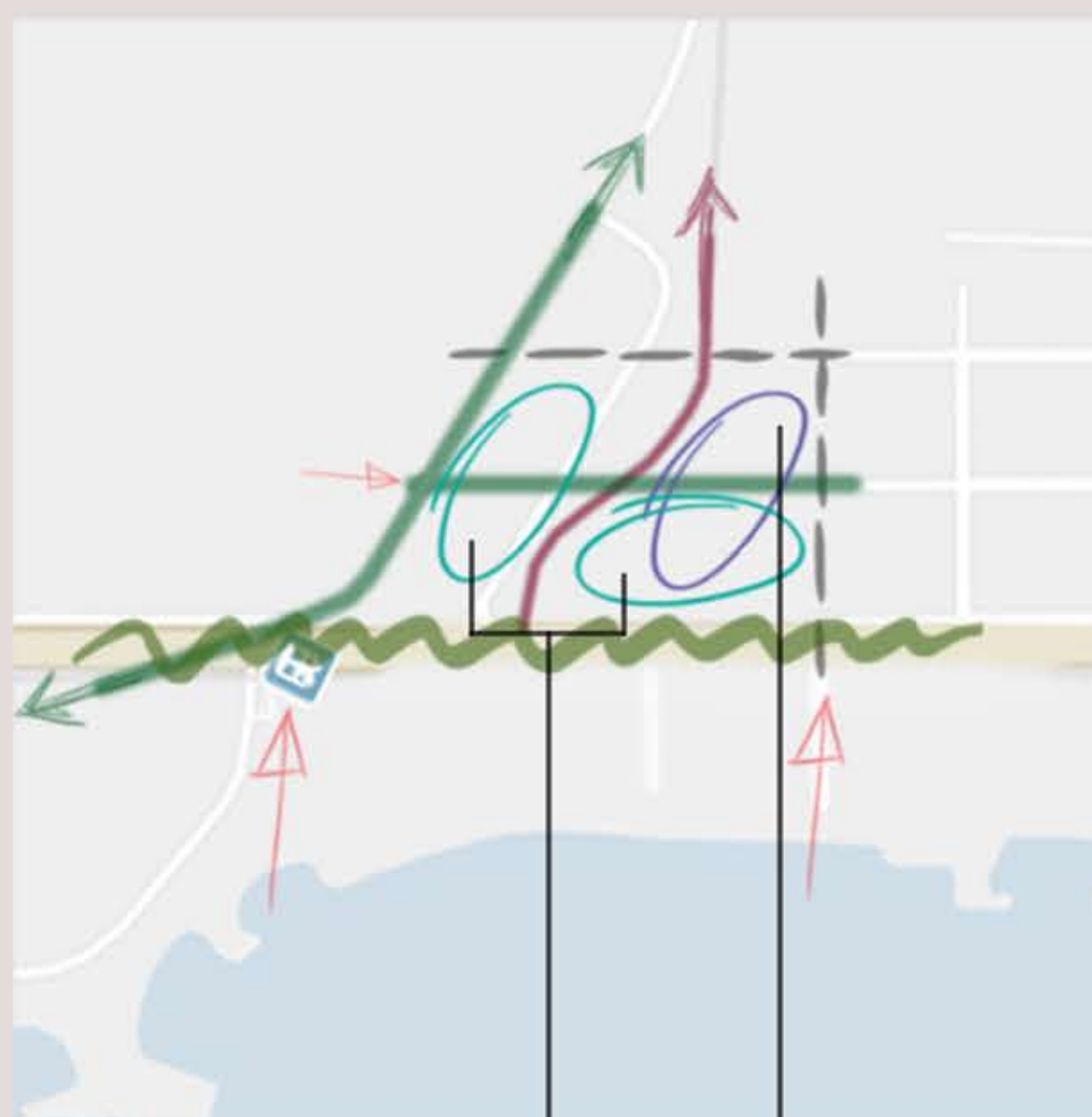

δημόσιοι χώροι
ιδιωτικοί χώροι



εσωτερικές ροές



ΔΗΜΟΣΙΟ ΚΤΙΡΙΟ 3
δημοτικό σχολείο

κτίριο σύνδεσης
χώρος προσευχής-τζαμί



ΔΗΜΟΣΙΟ ΚΤΙΡΙΟ 1
υποδοχή (ισόγειο)
περίθαλψη (ισόγειο)
αγορά (ισόγειο)
βιβλιοθήκη (1ος)

ΔΗΜΟΣΙΟ ΚΤΙΡΙΟ 2
κτίριο γέφυρα
εστιατόριο-καφέ
δημόσια εργαστήρια

κατοικίες


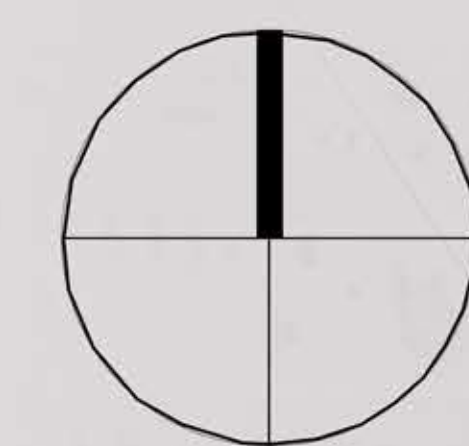

ΥΨΗΛΗ ΦΥΤΕΥΣΗ : δέντρα ως 15μ.

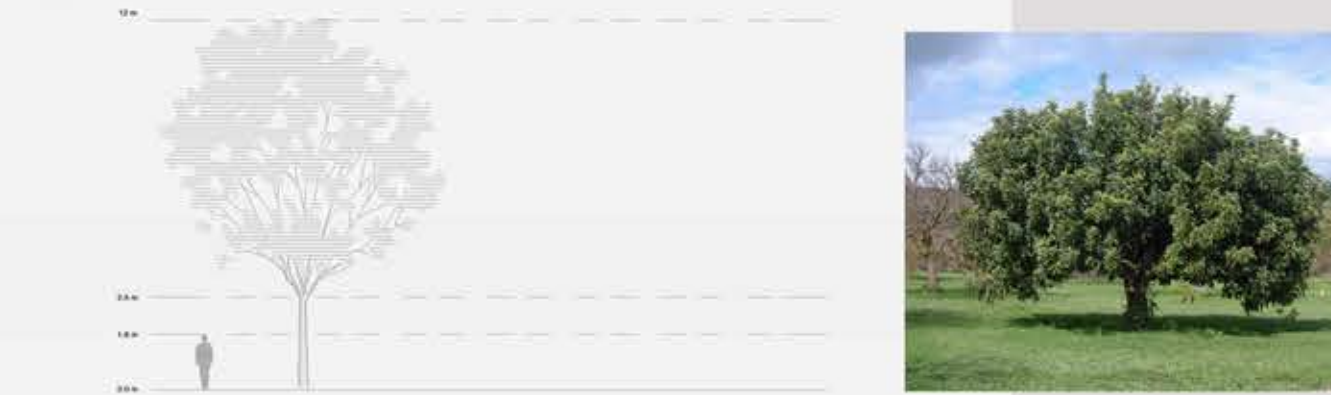

Ceratonia siliqua- Χαρουπιά

ΜΕΣΑΙΑ ΦΥΤΕΥΣΗ: δέντρα ως 10μ.

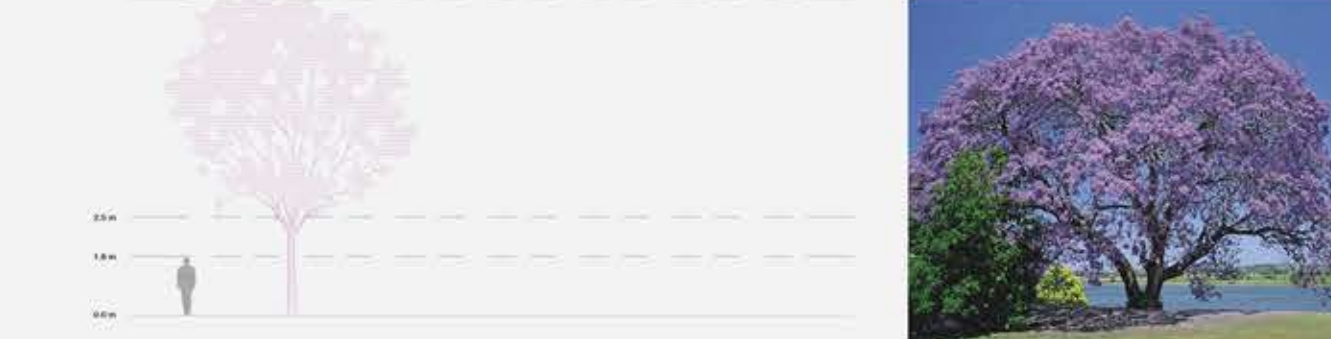

Jacaranda cuspidifolia- Γιακαράντα μ.



Olea- Ελιά 7μ.

ΧΑΜΗΛΗ ΦΥΤΕΥΣΗ: θάμνοι ως 3μ.



Runica-Καλλωπιστική ροδιά 2,5μ.

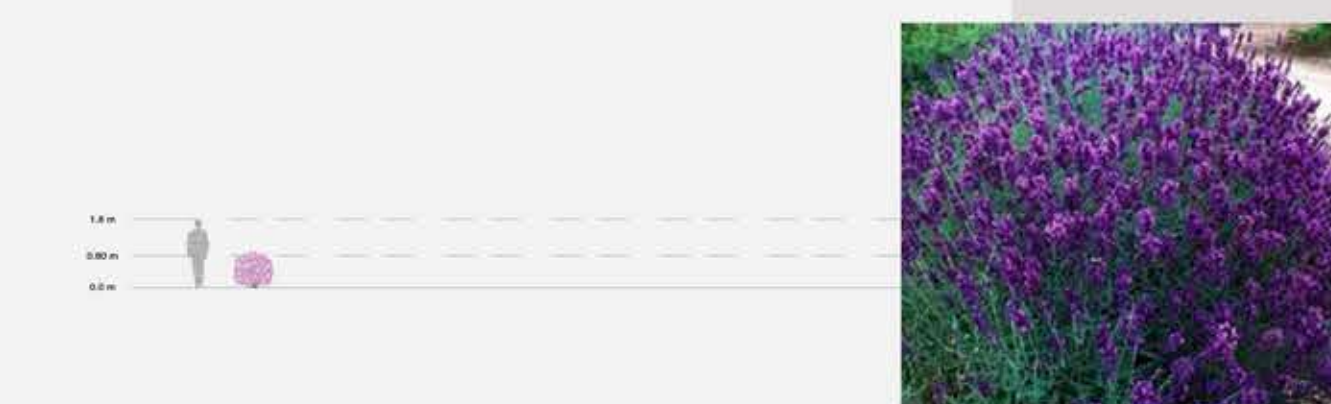

Labiatae- Λεβάντα 0,80μ.



Jasminum- Γιασεμί 0,80μ.

Πλάκες σκυροδέματος -Διαδρομές



Πλακόστρωση με φυτεμένους αρμούς-Ενδιάμεσοι χώροι

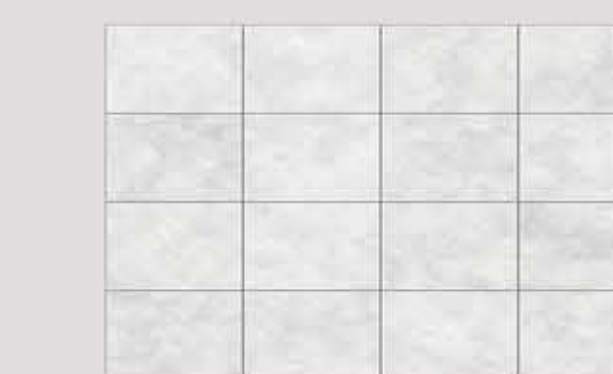

Πλακόστρωση-Πλατείες



Γρασίδι- Κατοικίες / Συνοδευτικά κίνησης



Δίκτυο νερού- Σύνδεση με θαλάσσιο μέτωπο

ΔΙΑΜΗΚΗΣ ΤΟΜΗ ΠΕΡΙΟΧΗΣ
ΚΛΙΜΑΚΑ 1.250

ΕΓΚΑΡΣΙΑ ΤΟΜΗ ΠΕΡΙΟΧΗΣ
ΚΛΙΜΑΚΑ 1.250

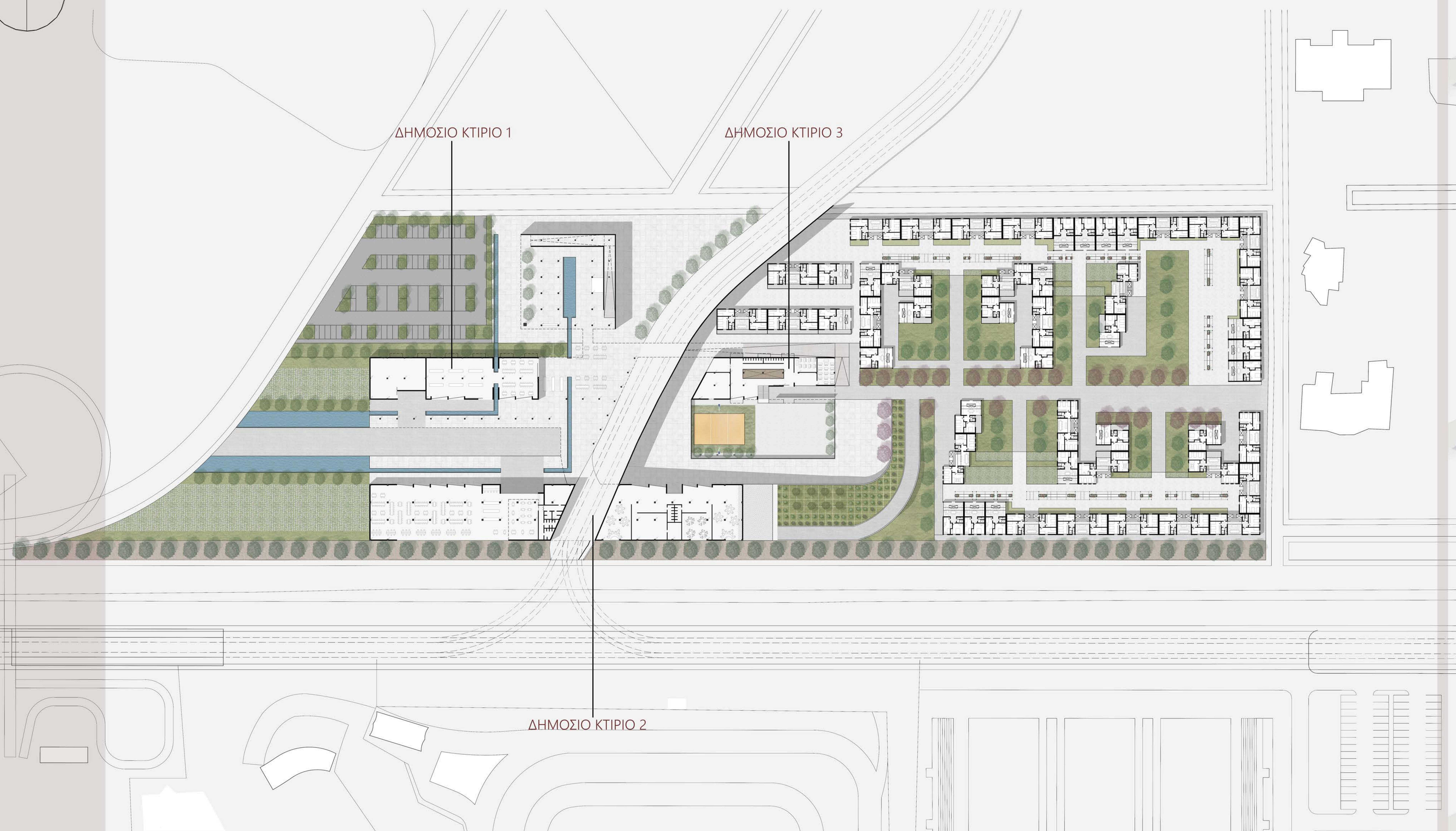
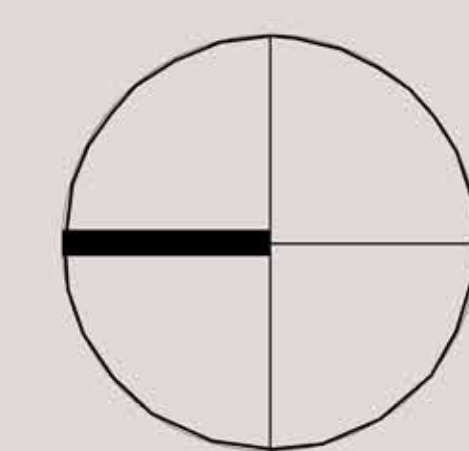

ΤΟΜΗ Α-Α
ΚΛΙΜΑΚΑ 1.200

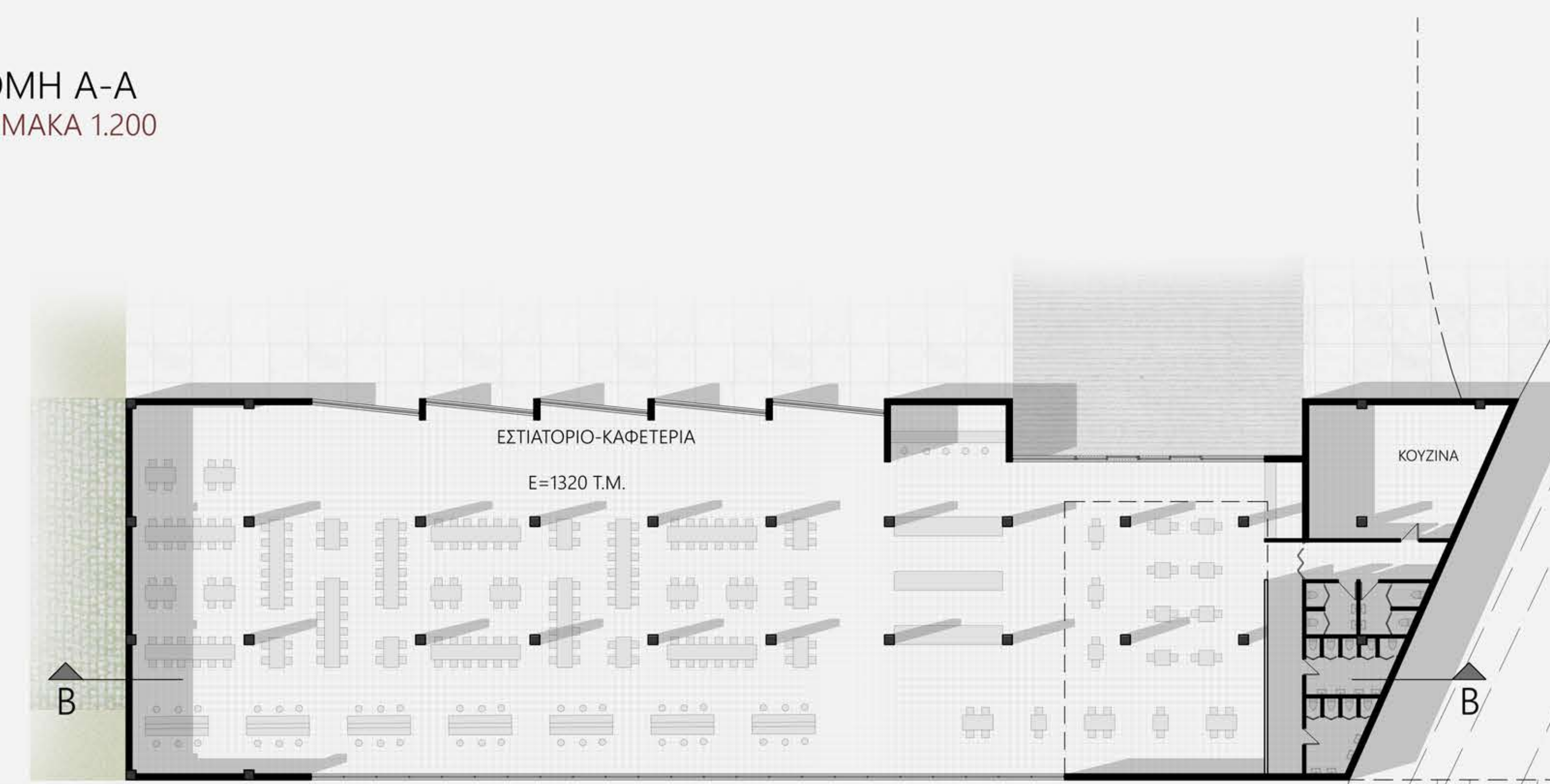

ΚΑΤΟΨΗ ΙΣΟΓΕΙΟΥ ΚΤΙΡΙΟΥ 2
ΚΛΙΜΑΚΑ 1.200



ΤΟΜΗ Β-Β
ΚΛΙΜΑΚΑ 1.200



ΤΟΜΗ Γ-Γ
ΚΛΙΜΑΚΑ 1.200

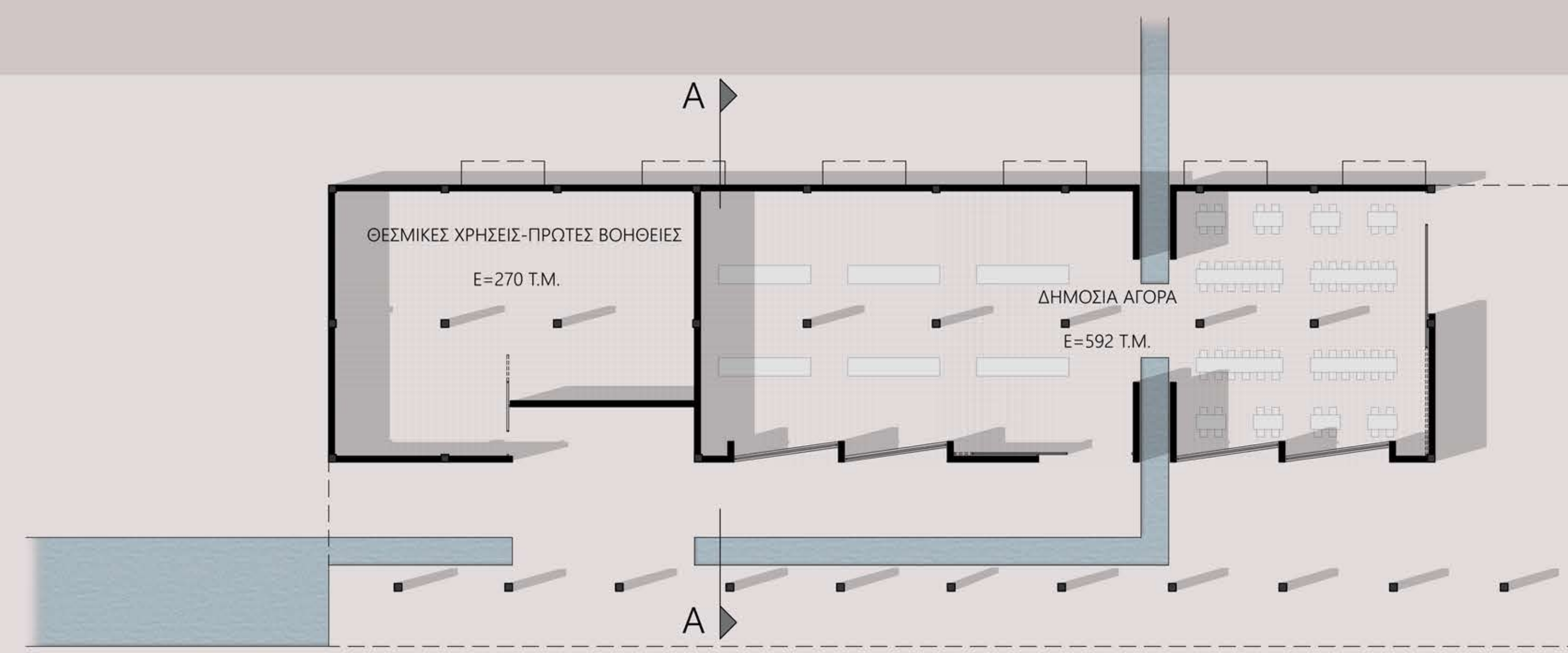

ΚΑΤΟΨΗ ΙΣΟΓΕΙΟΥ ΚΤΙΡΙΟΥ 1
ΚΛΙΜΑΚΑ 1.200

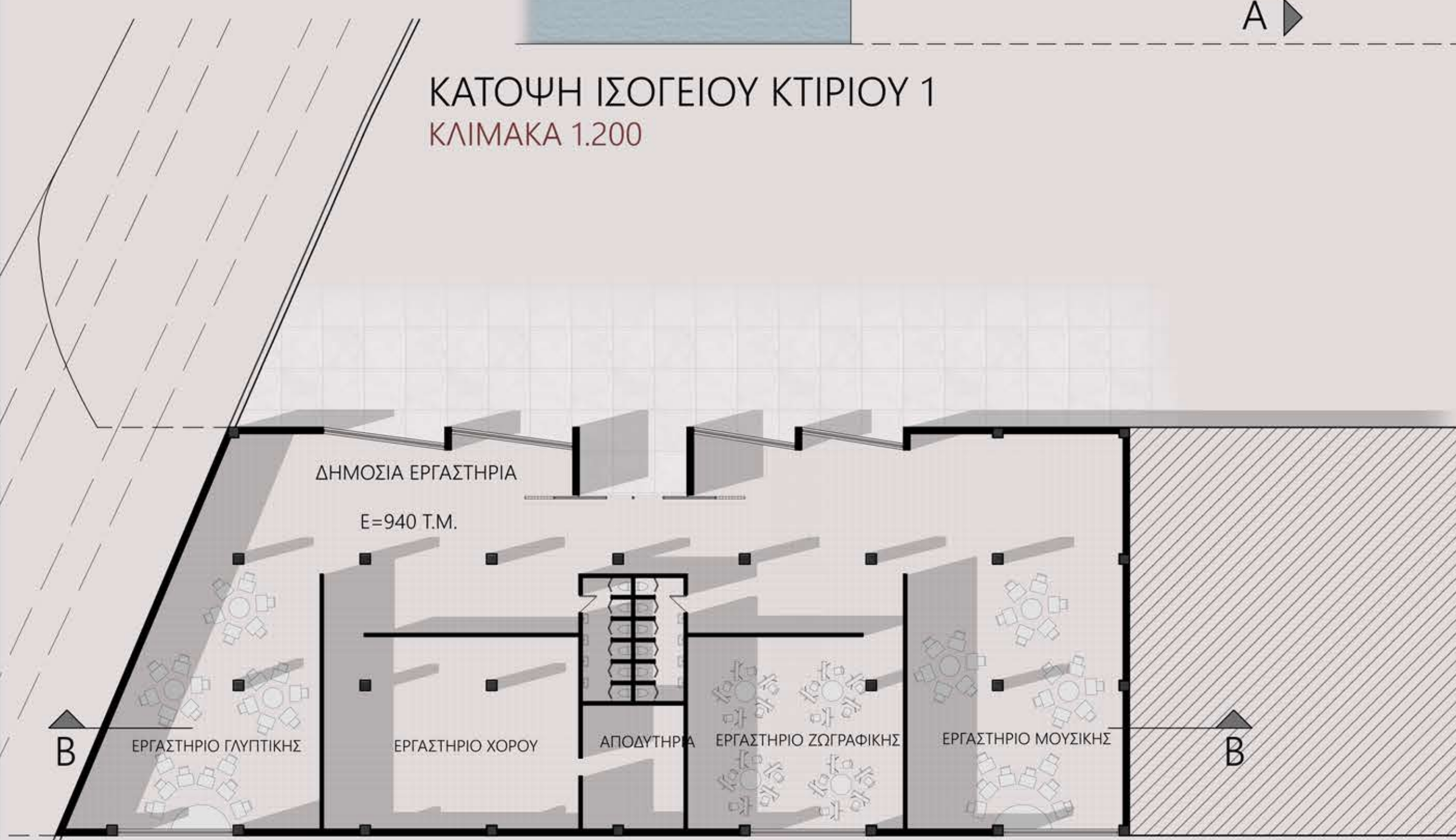

ΚΑΤΟΨΗ ΙΣΟΓΕΙΟΥ ΚΤΙΡΙΟΥ 3
ΚΛΙΜΑΚΑ 1.200

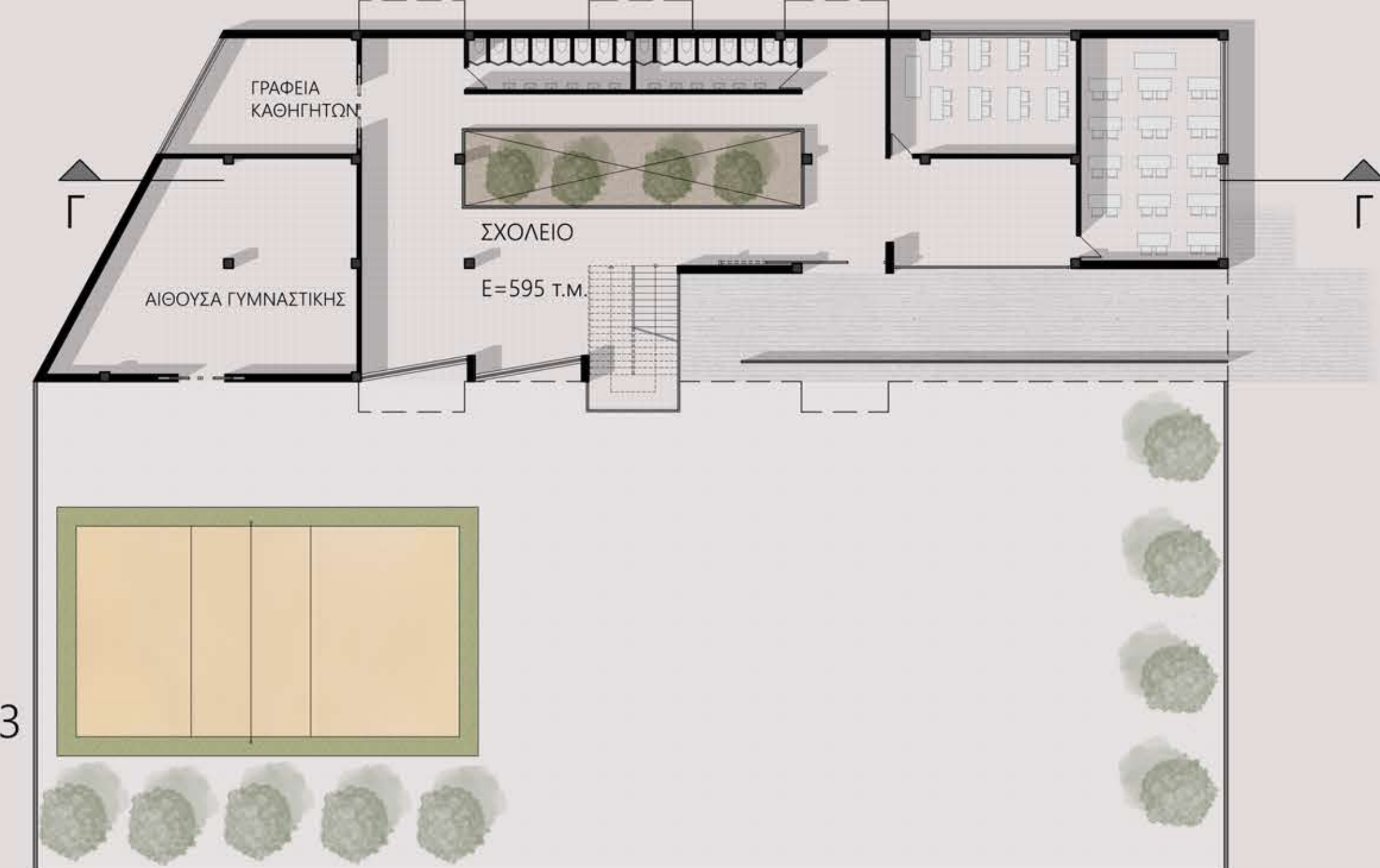

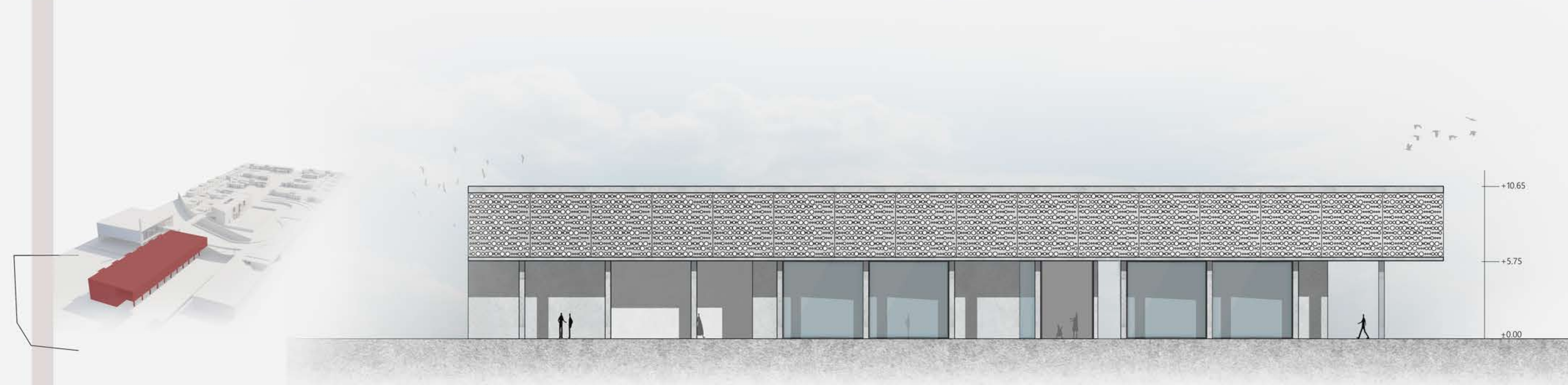
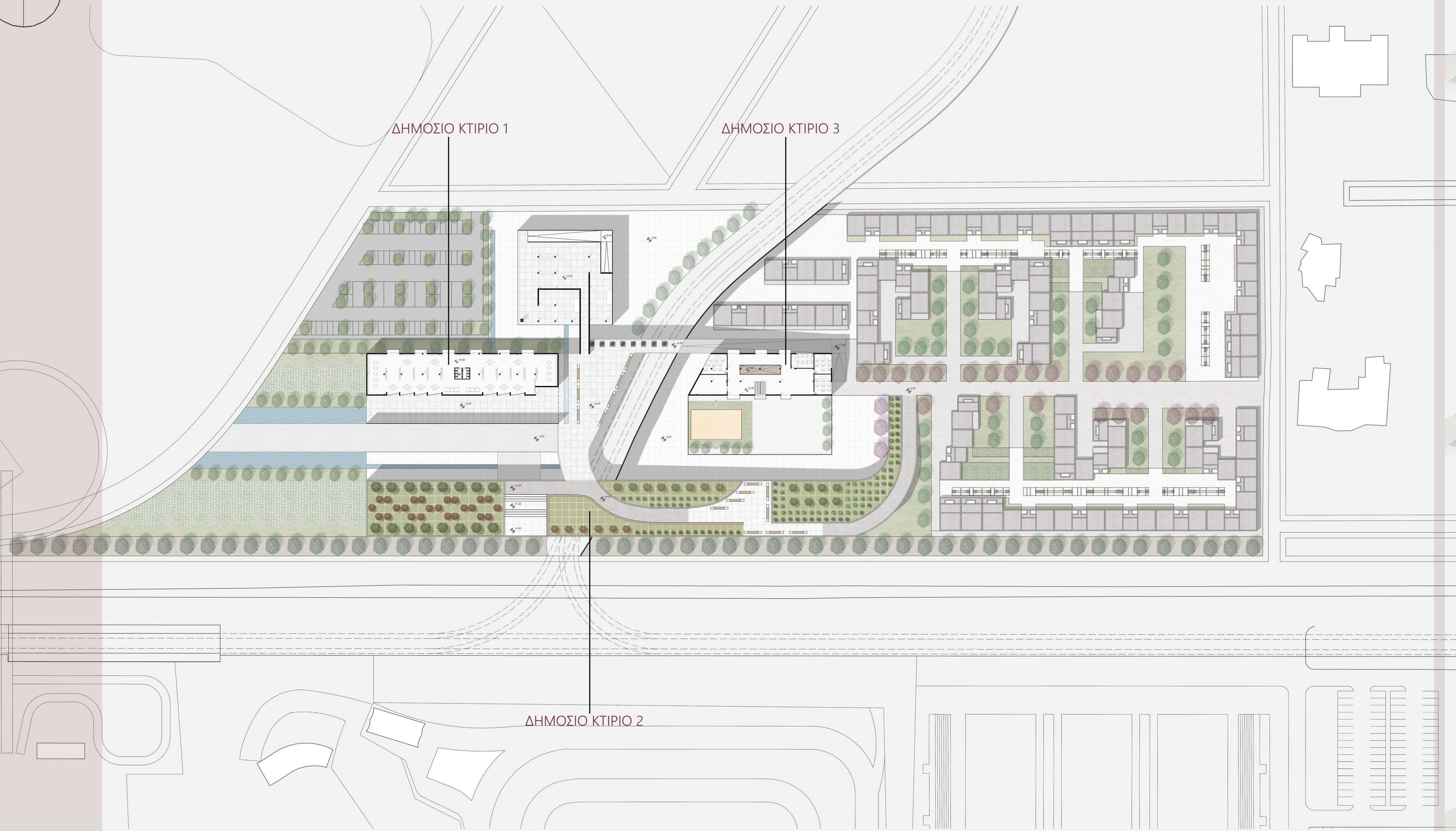
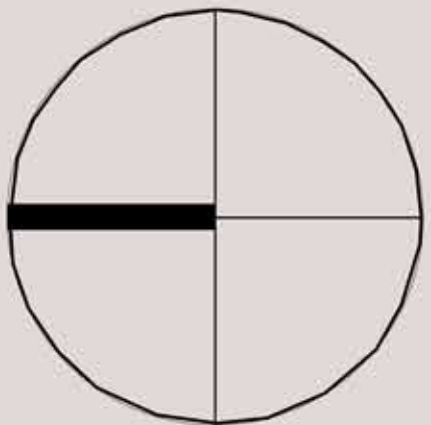

ΔΥΤΙΚΗ ΟΨΗ ΚΤΙΡΙΟΥ 1
ΚΛΙΜΑΚΑ 1:200

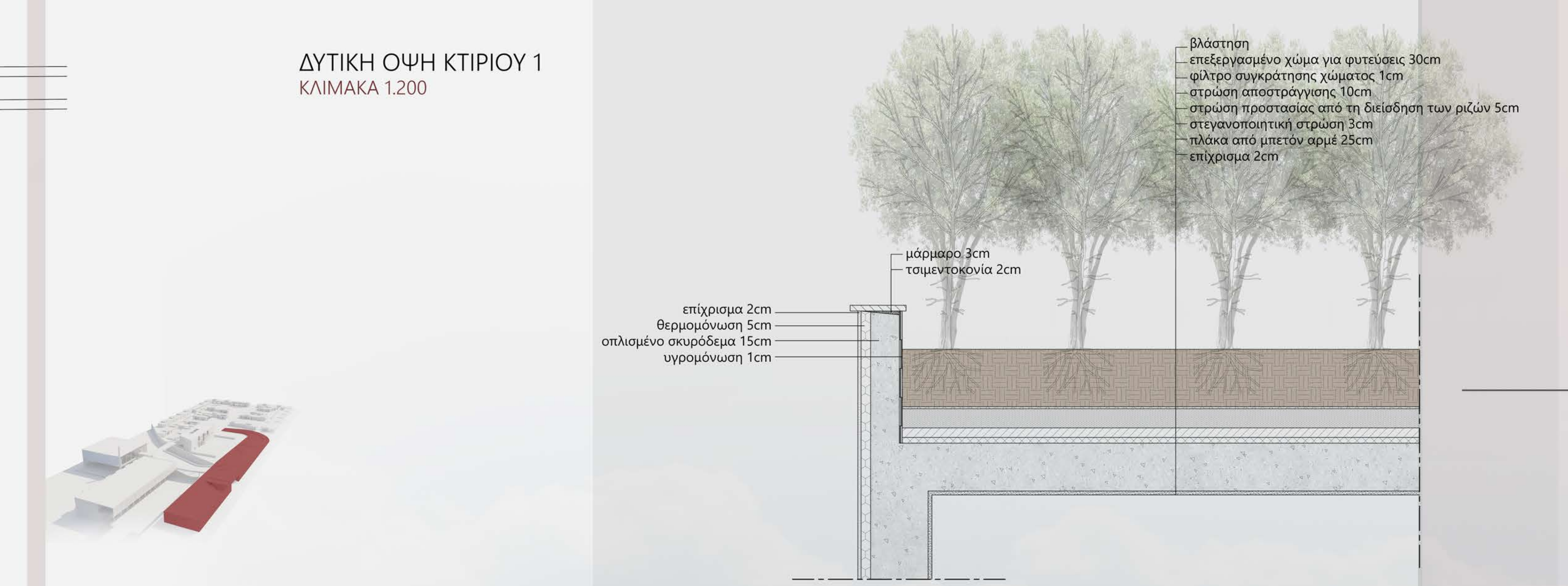

ΚΑΤΟΨΗ ΟΡΟΦΟΥ ΚΤΙΡΙΟΥ 1
ΚΛΙΜΑΚΑ 1:200

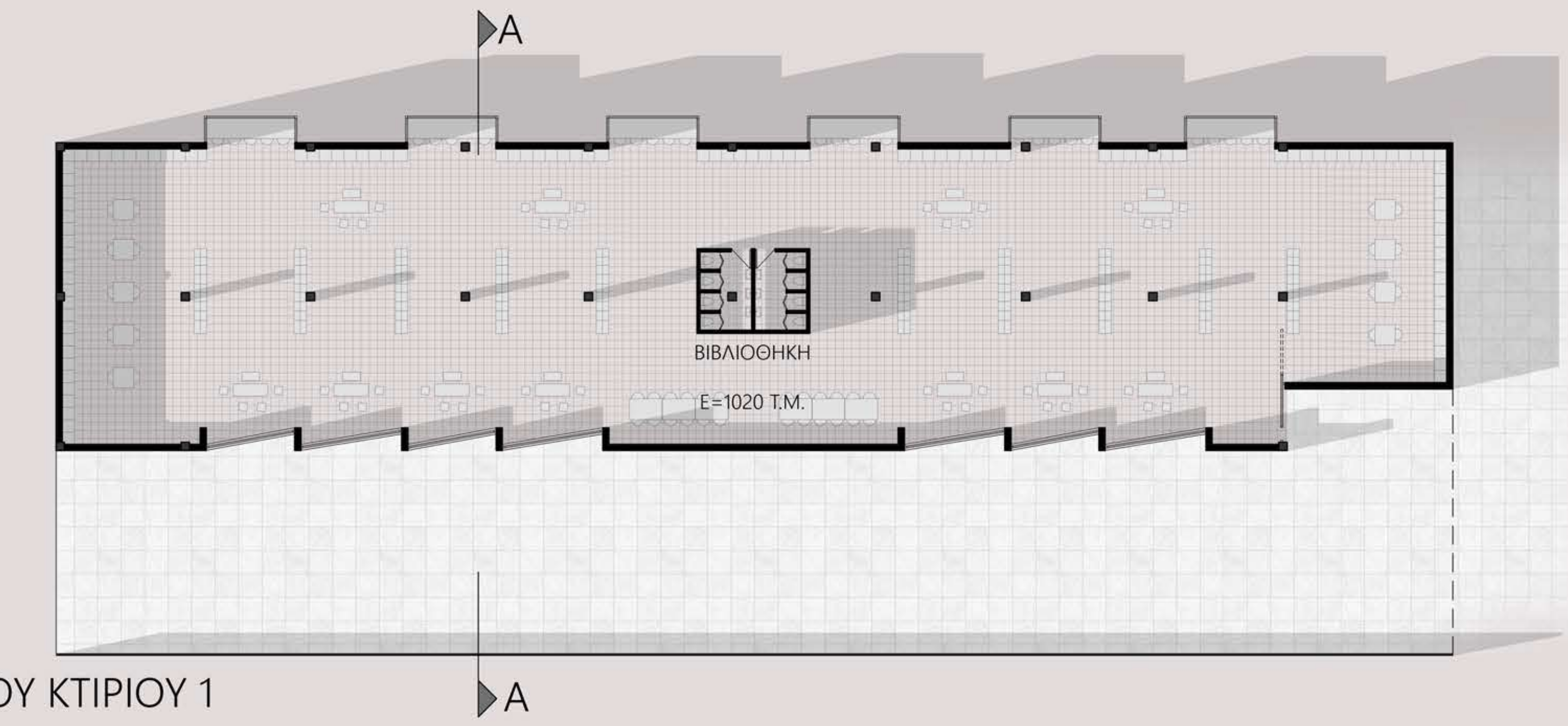

ΚΑΤΑΣΚΕΥΑΣΤΙΚΗ ΛΕΠΤΟΜΕΡΕΙΑ ΦΥΤΕΜΕΝΟΥ ΔΩΜΑΤΟΣ
ΚΛΙΜΑΚΑ 1:15

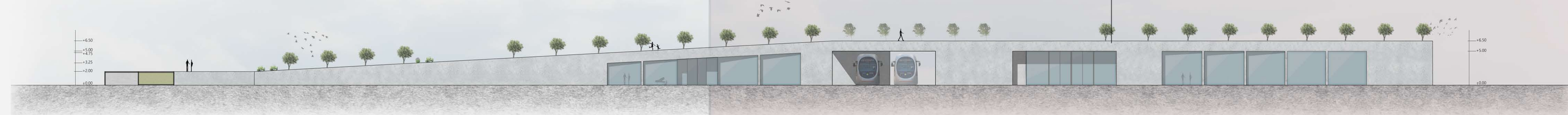

ΑΝΑΤΟΛΙΚΗ ΟΨΗ ΚΤΙΡΙΟΥ 2
ΚΛΙΜΑΚΑ 1:200

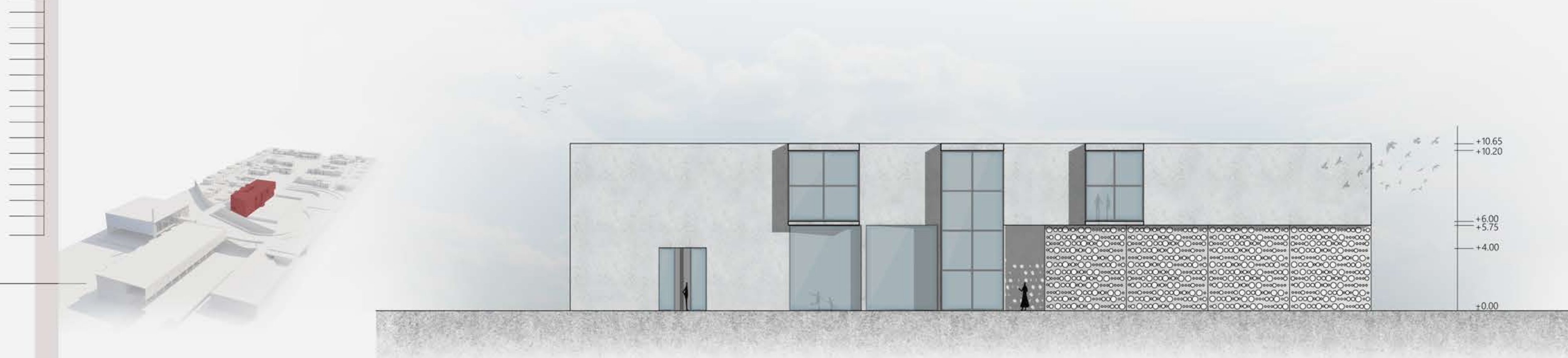

ΔΥΤΙΚΗ ΟΨΗ ΚΤΙΡΙΟΥ 3
ΚΛΙΜΑΚΑ 1:200

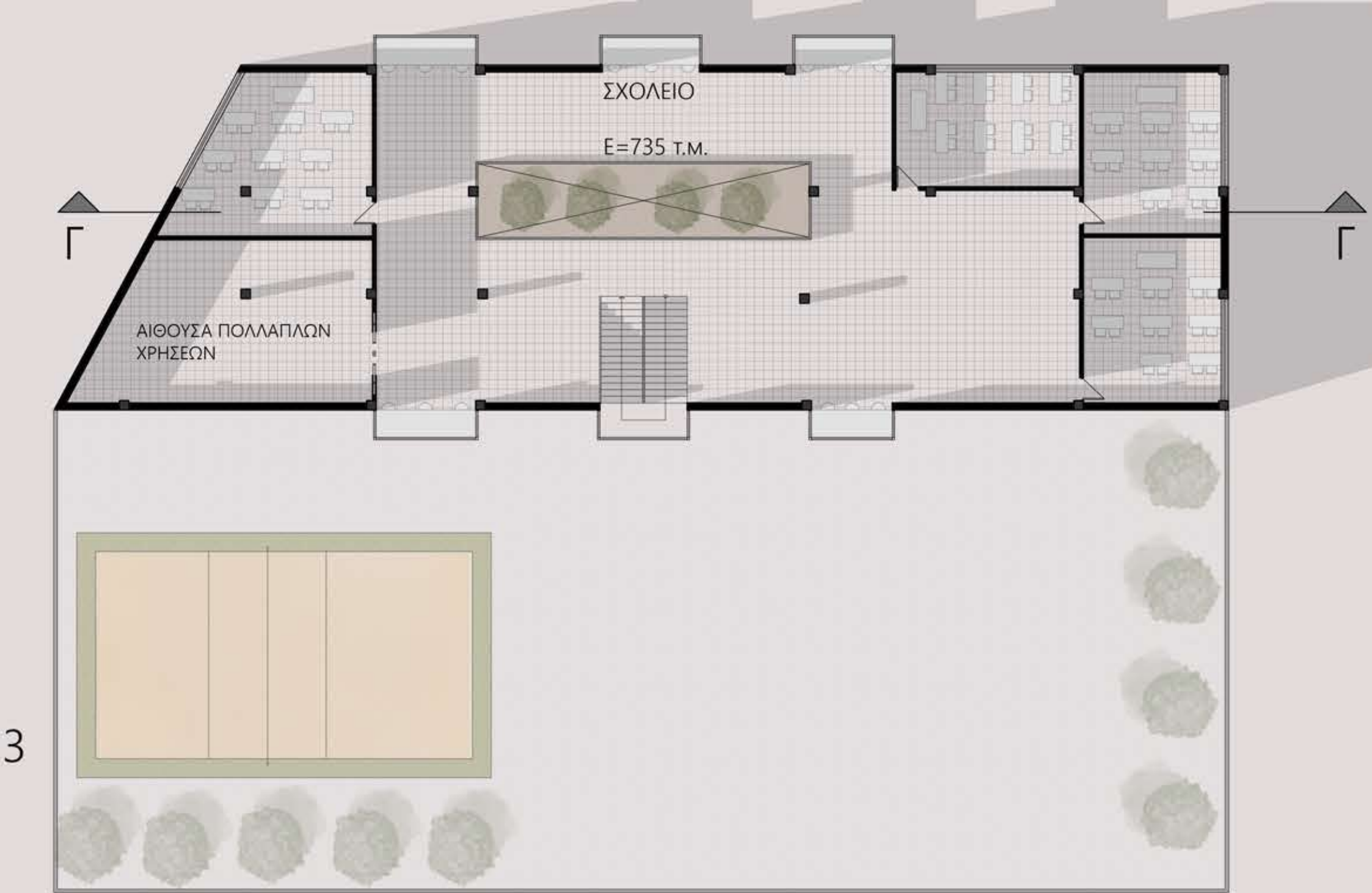

ΚΑΤΟΨΗ ΟΡΟΦΟΥ ΚΤΙΡΙΟΥ 3
ΚΛΙΜΑΚΑ 1:200



4

καταλύμματα αναμειγμένου
πληθυσμού
[E=135 T.M.]

καταλύμματα για οικογένειες
[E=90 T.M.]

Σύνολο καταλυμάτων: 50
Αναμειγμένου
πληθυσμού: 27 (54%)
270 άτομα (74,18%)
Οικογενειακά: 23 (46%)
94 άτομα (25,82%)
Σύνολο ατόμων: 364

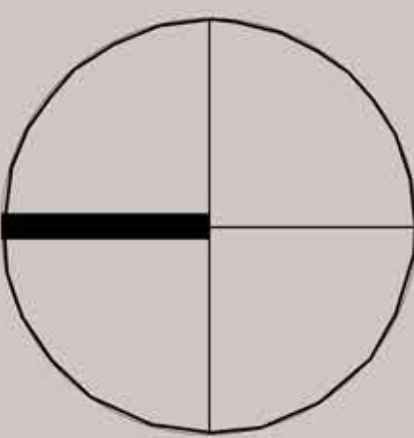

ΤΥΠΟΛΟΓΙΑ Α

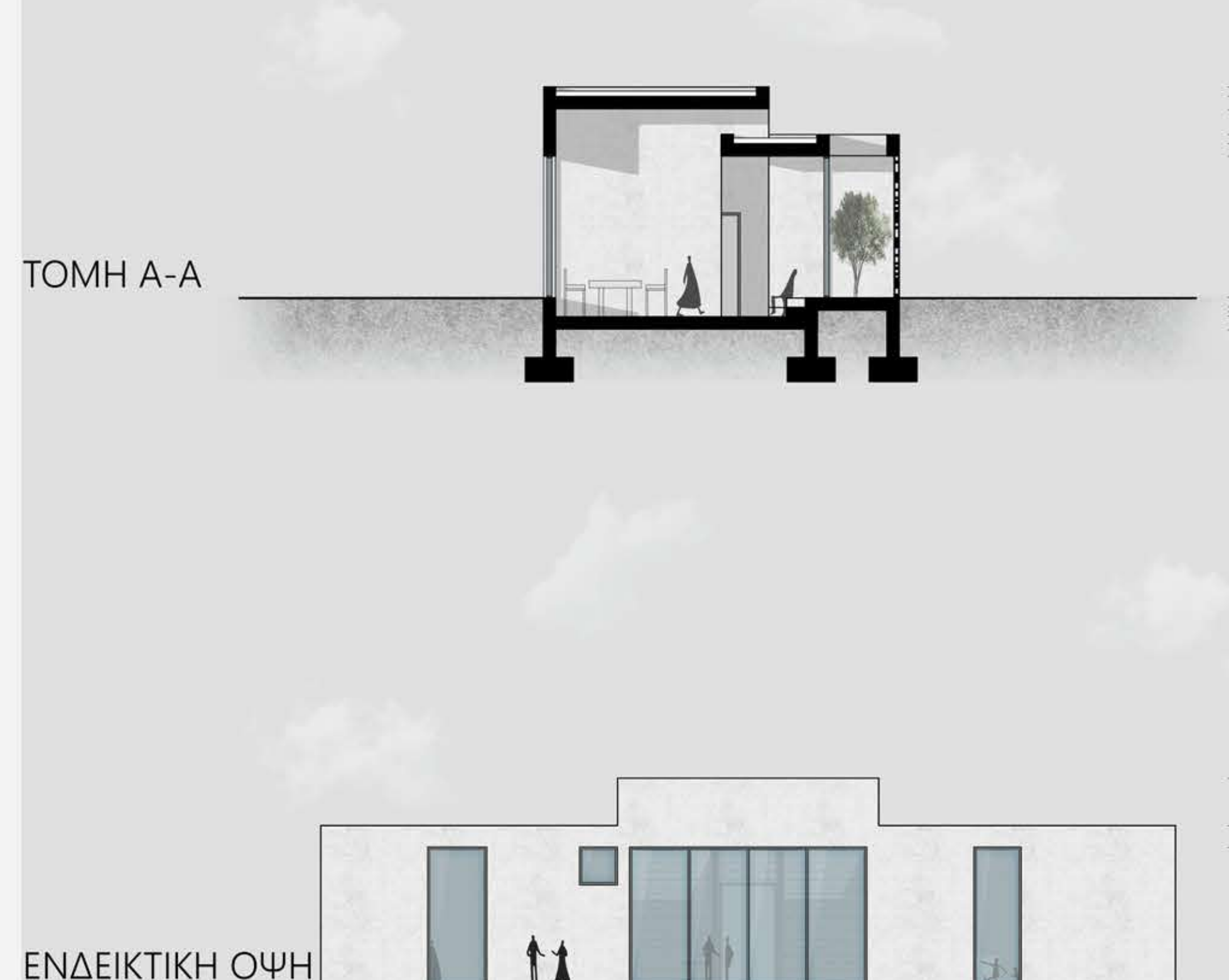
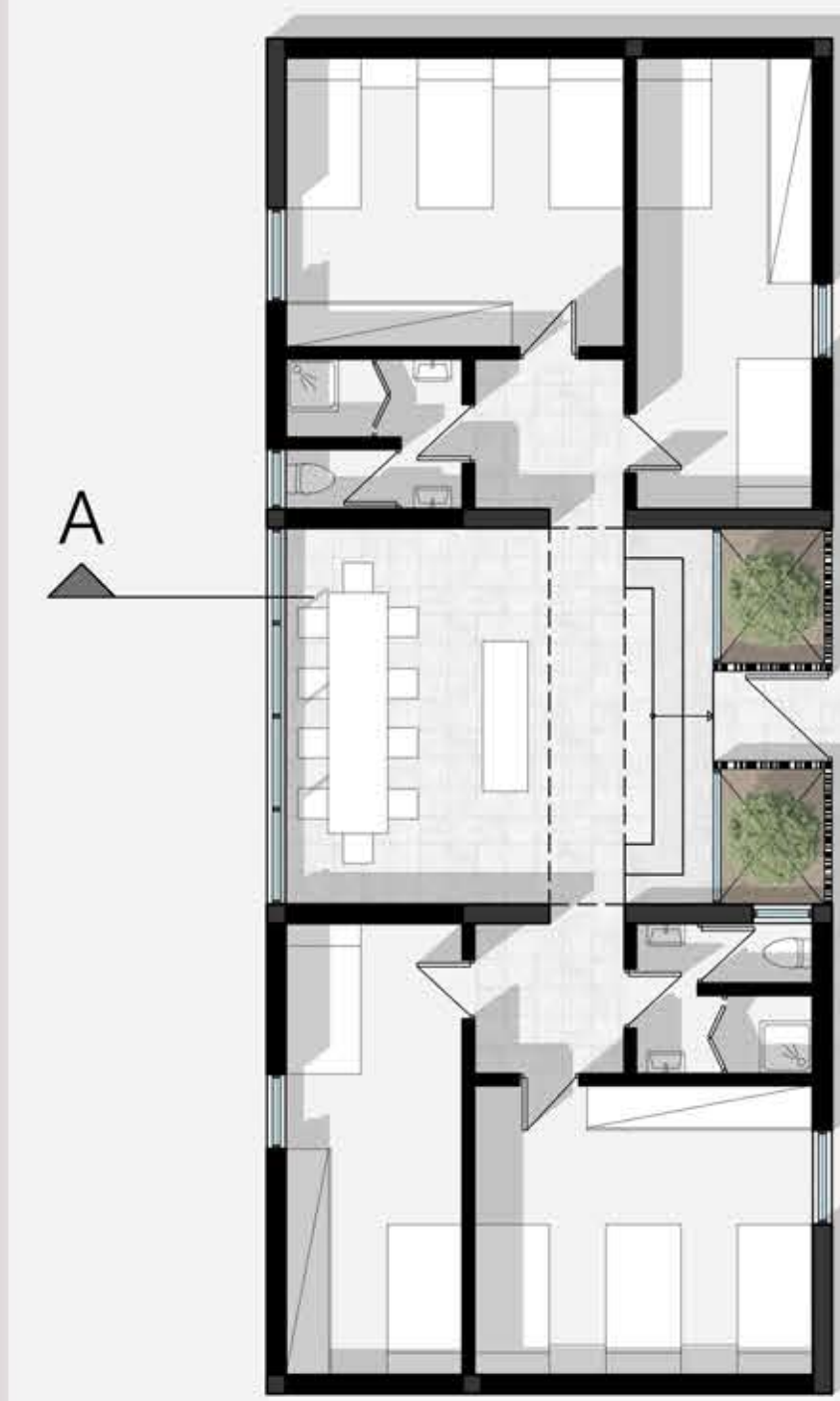

ΕΝΔΕΙΚΤΙΚΗ ΟΨΗ

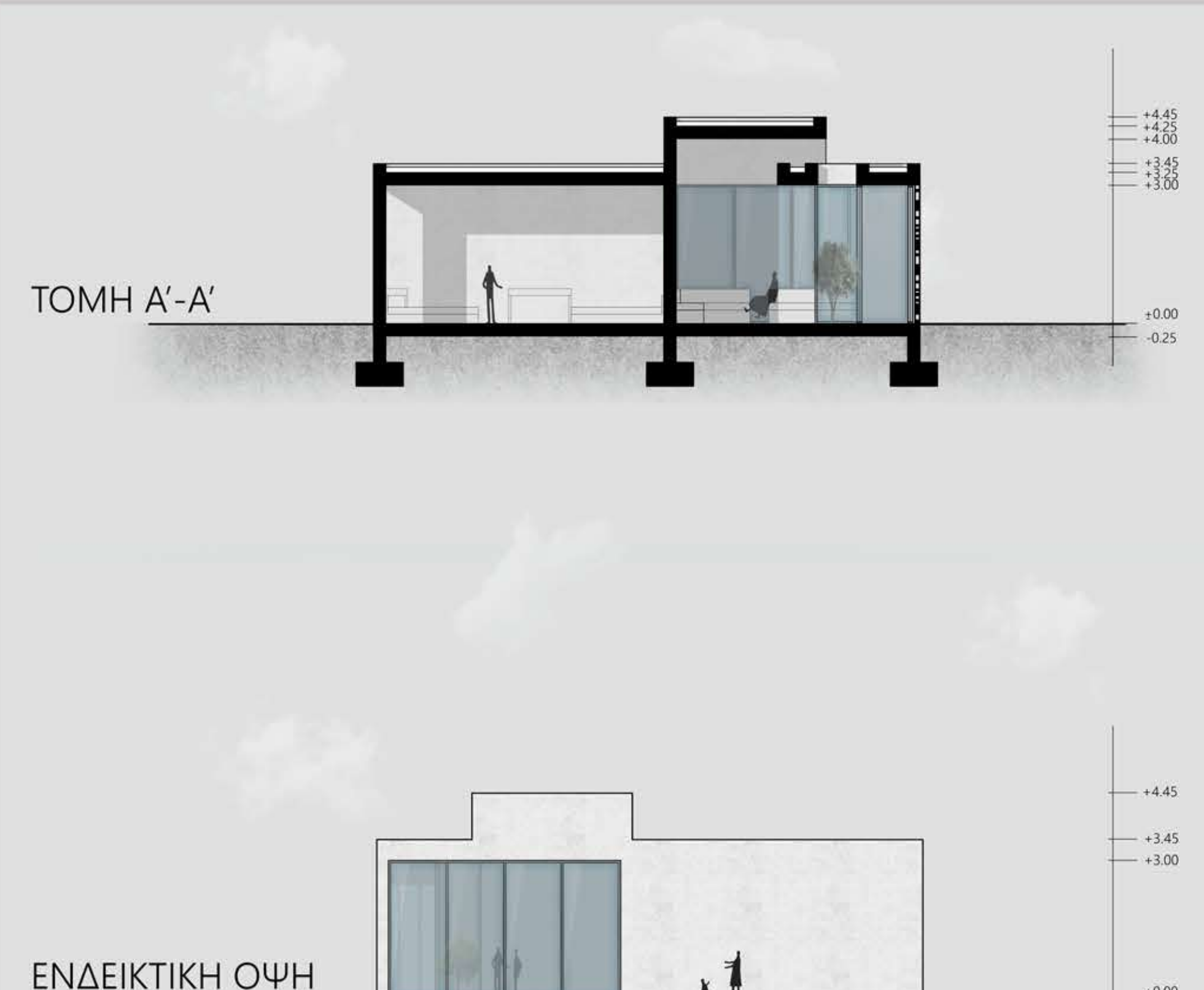

ΕΝΔΕΙΚΤΙΚΗ ΟΨΗ

ΤΥΠΟΛΟΓΙΑ Β

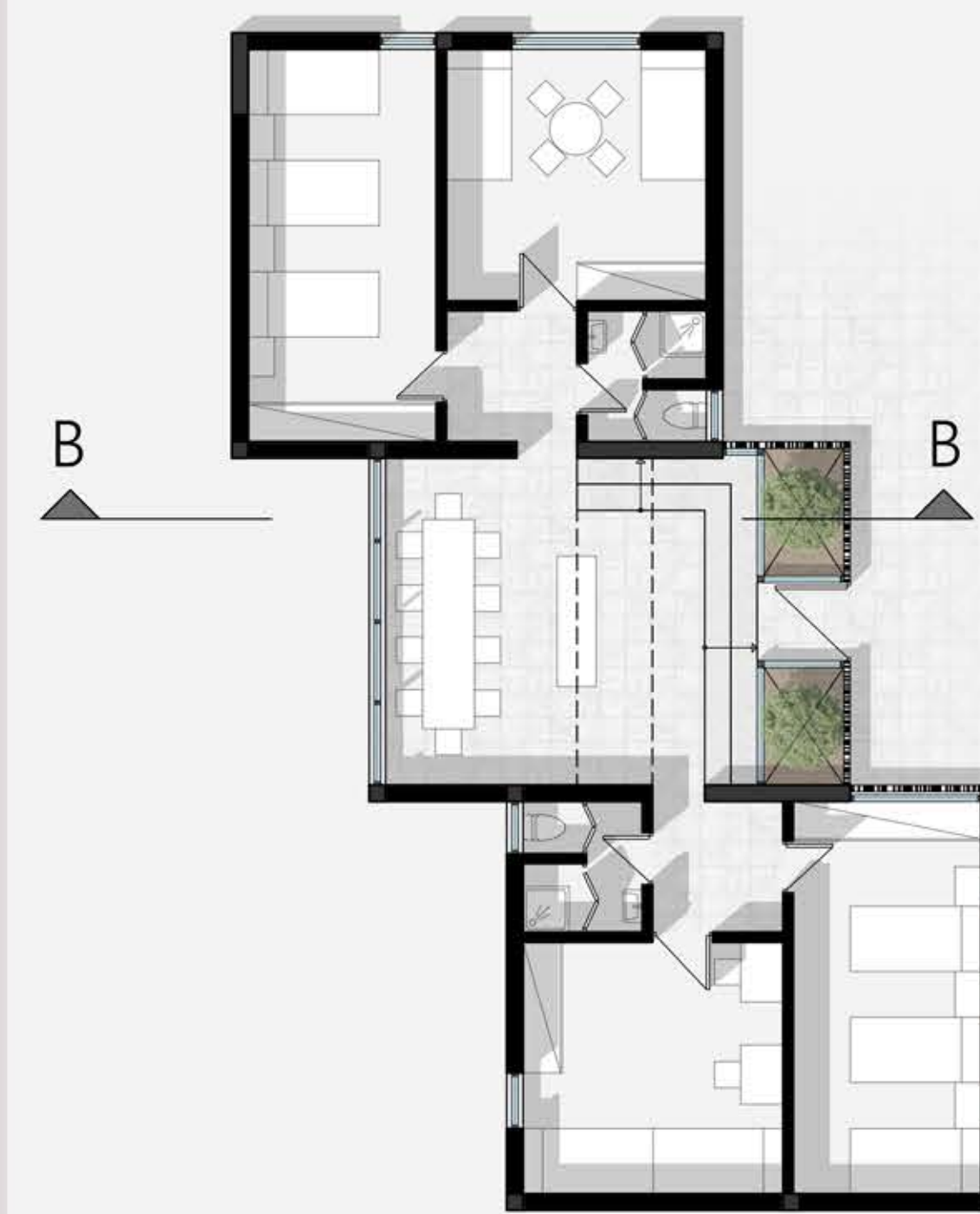

ΕΝΔΕΙΚΤΙΚΗ ΟΨΗ

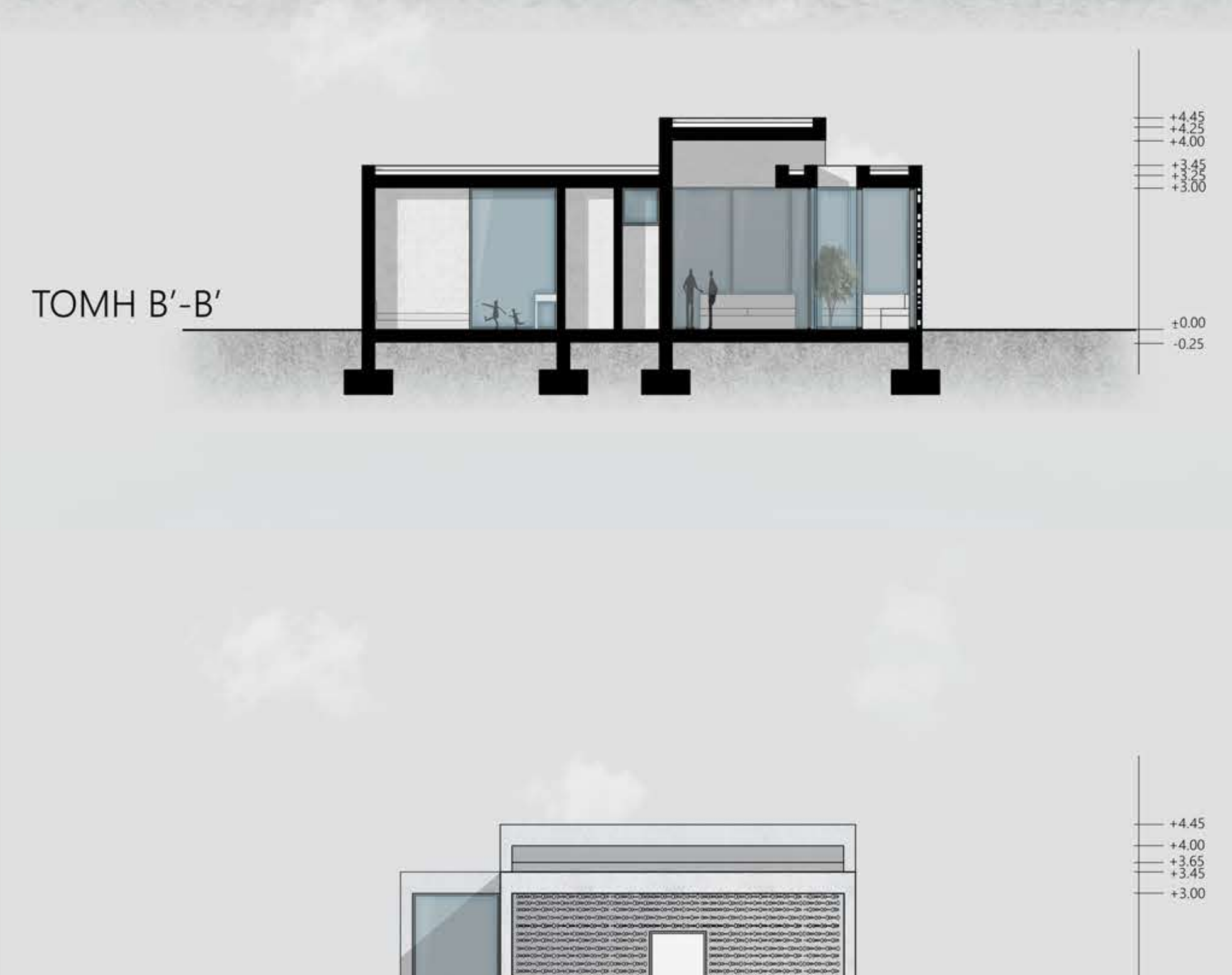

ΕΝΔΕΙΚΤΙΚΗ ΟΨΗ

ΤΥΠΟΛΟΓΙΑ Γ

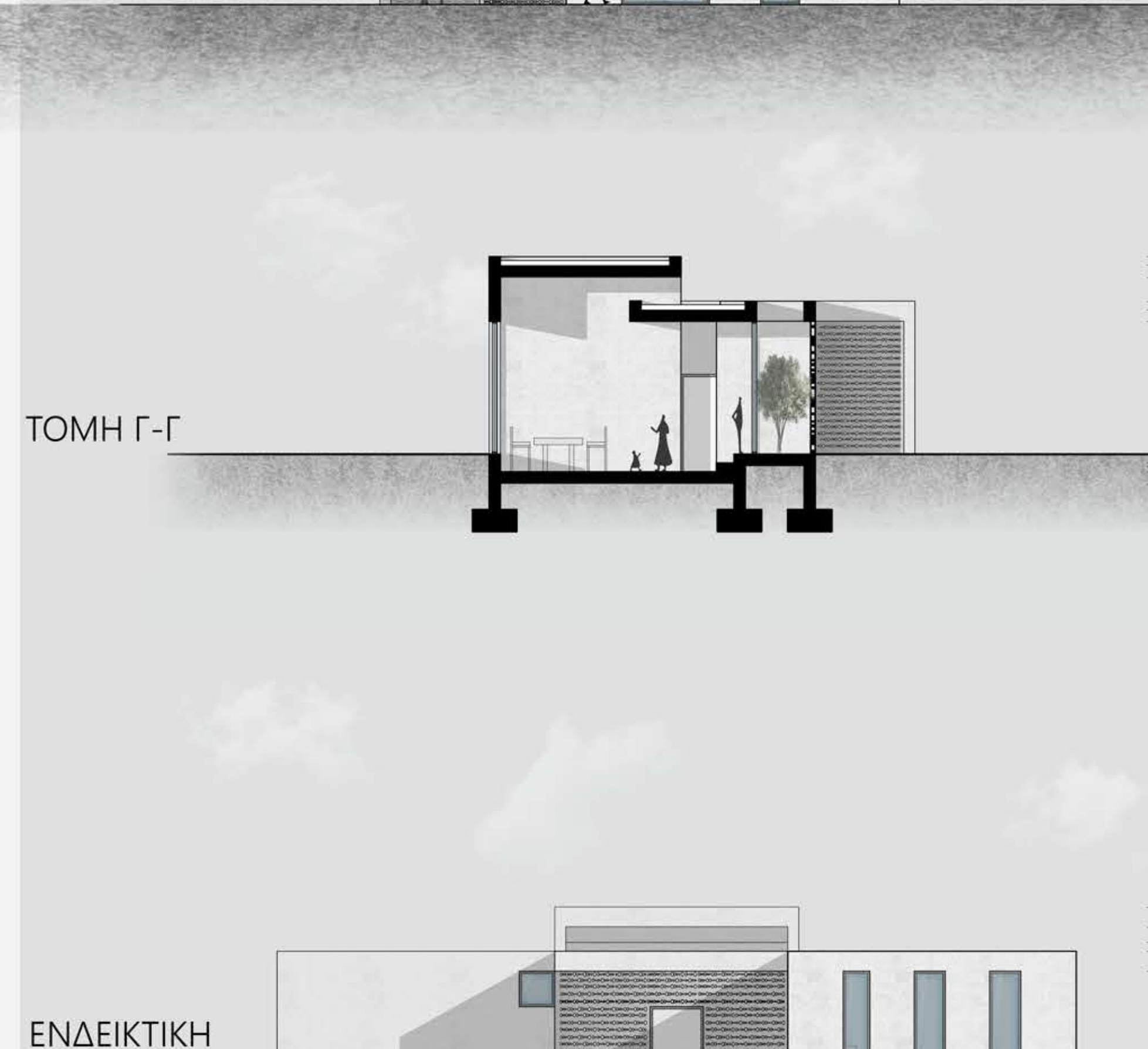
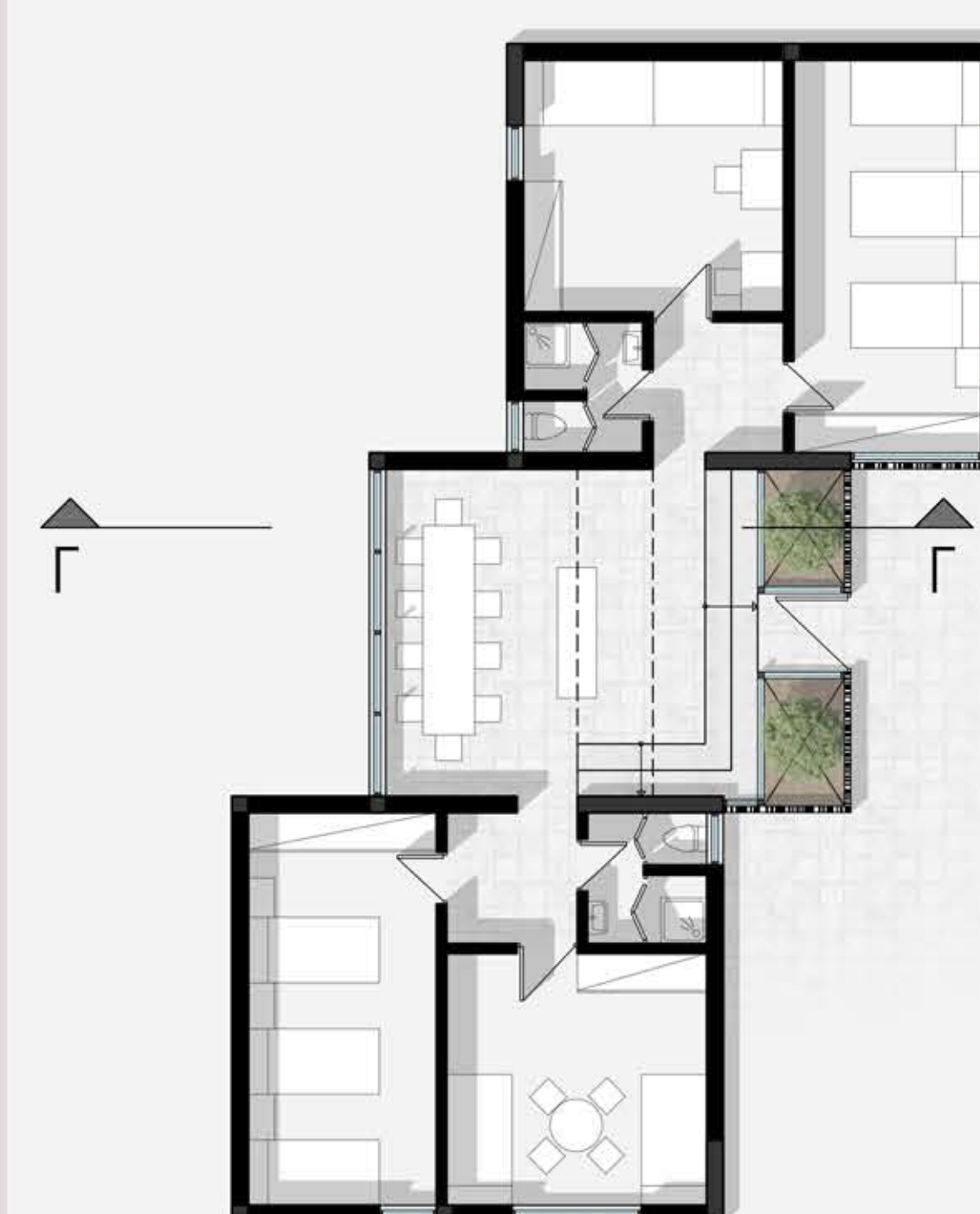

ΕΝΔΕΙΚΤΙΚΗ ΟΨΗ

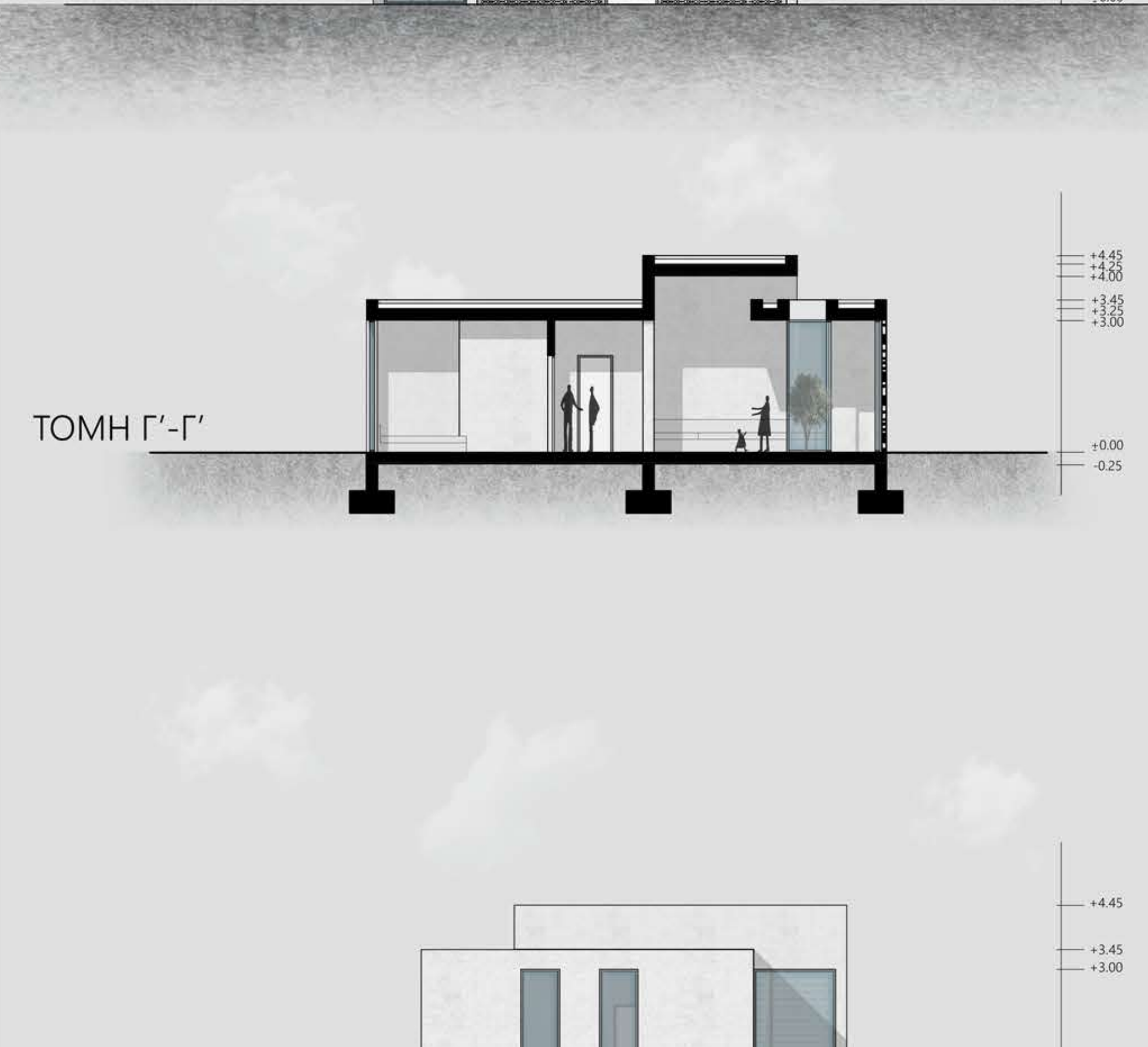
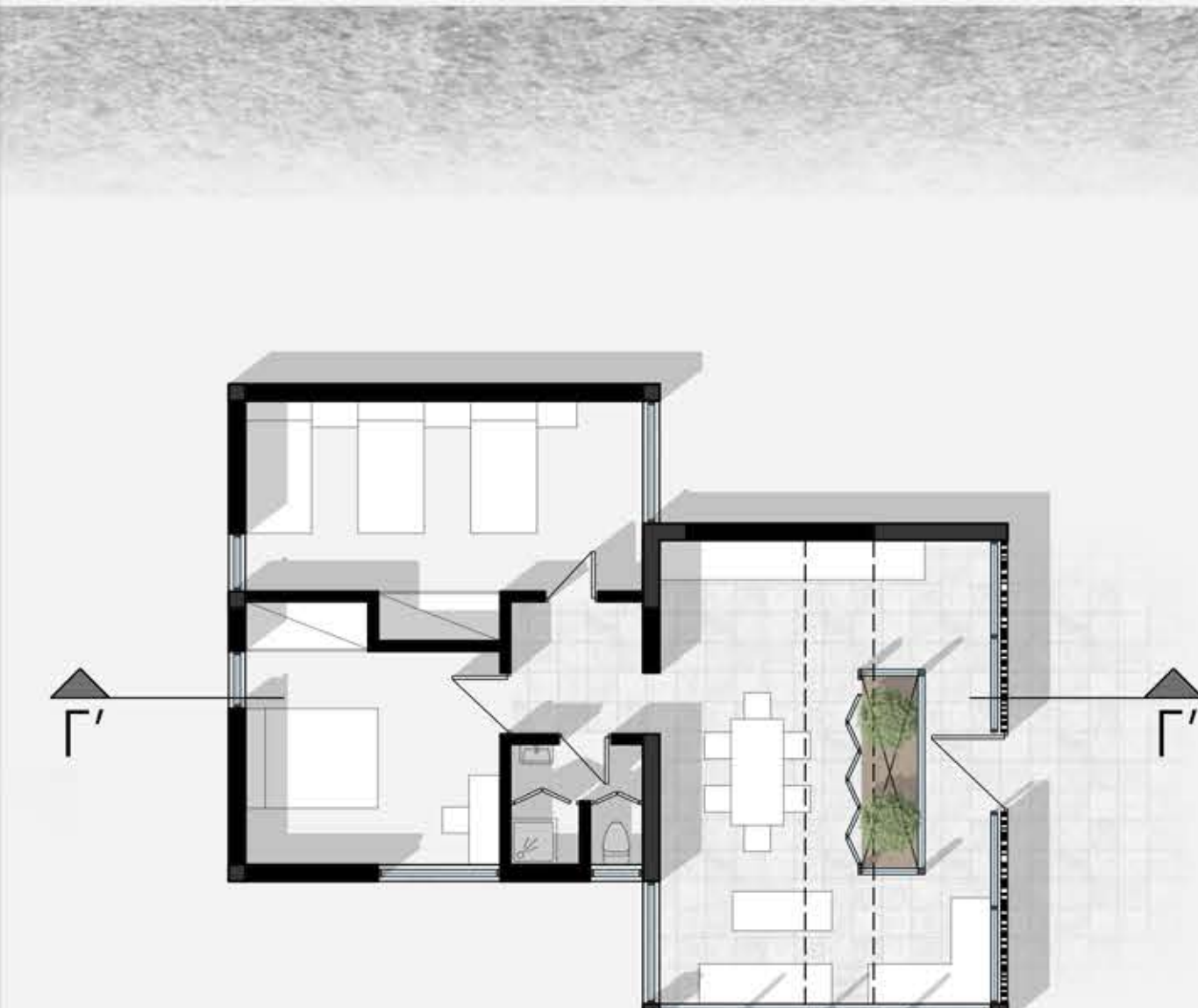

ΕΝΔΕΙΚΤΙΚΗ ΟΨΗ



1 καταλύμματα αναμειγμένου πληθυσμού-
τυπολογία Α
σύνολο καταλυμάτων: 21
σύνολο ατόμων που φιλοξενούν: 210
42% του συνόλου των καταλυμάτων

2 καταλύμματα αναμειγμένου πληθυσμού-
τυπολογία Β
σύνολο καταλυμάτων: 2
σύνολο ατόμων που φιλοξενούν: 20
4% του συνόλου των καταλυμάτων

3 καταλύμματα αναμειγμένου πληθυσμού-
τυπολογία Γ
σύνολο καταλυμάτων: 4
σύνολο ατόμων που φιλοξενούν: 40
8% του συνόλου των καταλυμάτων

4 καταλύμματα για οικογένειες- τυπολογία Α
σύνολο καταλυμάτων: 16
σύνολο ατόμων που φιλοξενούν: 64
31,25% του συνόλου των καταλυμάτων

5 καταλύμματα για οικογένειες- τυπολογία Β
σύνολο καταλυμάτων: 2
σύνολο ατόμων που φιλοξενούν: 10
4% του συνόλου των καταλυμάτων

6 καταλύμματα για οικογένειες- τυπολογία Γ
σύνολο καταλυμάτων: 4
σύνολο ατόμων που φιλοξενούν: 20
8% του συνόλου των καταλυμάτων

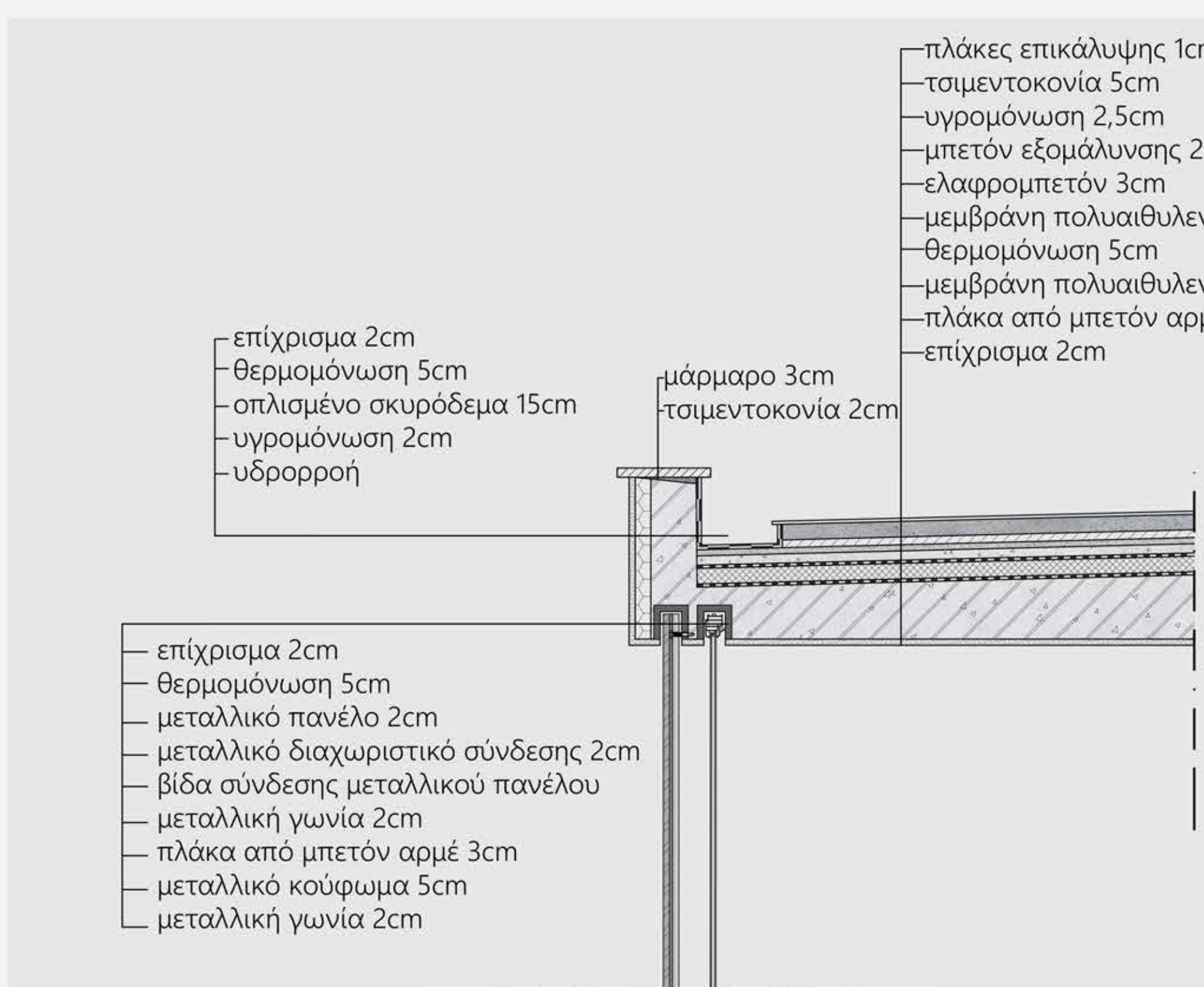

ΚΑΤΑΣΚΕΥΑΣΤΙΚΗ ΛΕΠΤΟΜΕΡΕΙΑ ΜΕΤΑΛΛΙΚΩΝ ΠΑΝΕΛΩΝ ΚΑΤΟΙΚΙΩΝ
ΚΛΙΜΑΚΑ 1:15



ΚΑΤΟΨΗ ΤΜΗΜΑΤΟΣ ΣΥΜΠΛΕΓΜΑΤΟΣ ΚΑΤΟΙΚΙΩΝ
ΚΛΙΜΑΚΑ 1:100



