

Διπλωματική Εργασία

Άφιξη στο αεροδρόμιο της Κέρκυρας:

Επανασχεδιασμός του αεροσταθμού «Ιωάννης Καποδίστριας»
και της ευρύτερης περιοχής.

Ομάδα μελέτης
Αντωνίου Γιώργος
Φωτόπουλος Ιάσων

Επιβλέπουσα Καθηγήτρια
Καραμανέα Παναγιώτα

ΜΑΡΤΙΟΣ 2018



ΑΕΡΟΦΩΤΟΓΡΑΦΙΑ ΠΕΡΙΟΧΗΣ



ΥΦΙΣΤΑΜΕΝΗ ΚΑΤΑΣΤΑΣΗ ΠΕΡΙΟΧΗΣ



ΦΩΤΟΓΡΑΦΙΚΗ ΤΕΚΜΗΡΙΩΣΗ



ΑΝΑΤΟΛΙΚΗ ΟΨΗ ΥΦΙΣΤΑΜΕΝΩΝ ΚΤΙΡΙΩΝ ΚΛΙΜΑΚΑ 1:200

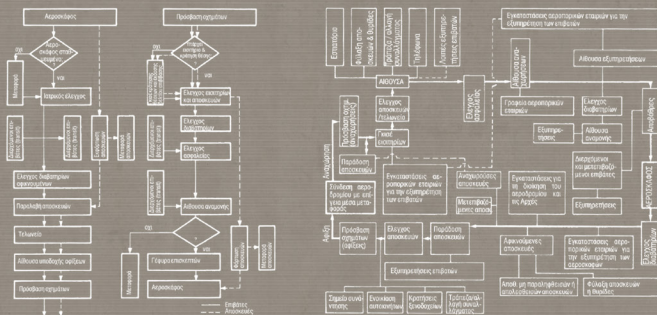

ΔΙΑΓΡΑΜΜΑ ΛΕΙΤΟΥΡΓΙΑΣ ΑΕΡΟΔΡΟΜΙΟΥ

ΠΕΡΙΟΧΗ ΕΚΤΡΟΠΗΣ ΔΡΟΜΟΥ



ΕΓΚΑΡΣΙΑ ΤΟΜΗ ΥΦΙΣΤΑΜΕΝΟΥ ΚΤΙΡΙΟΥ ΚΛΙΜΑΚΑ 1:200

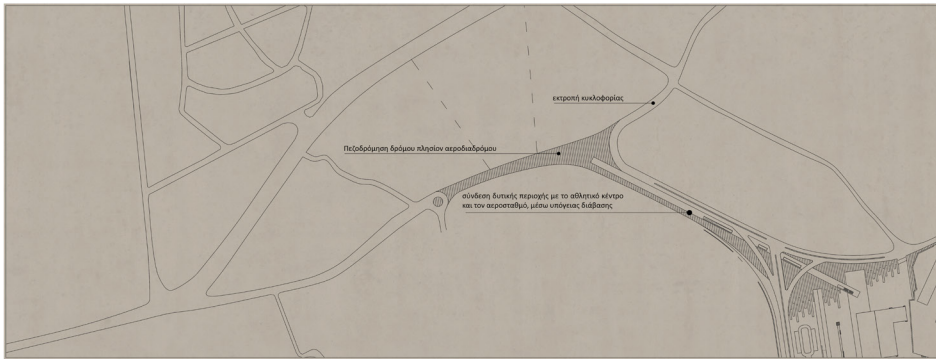
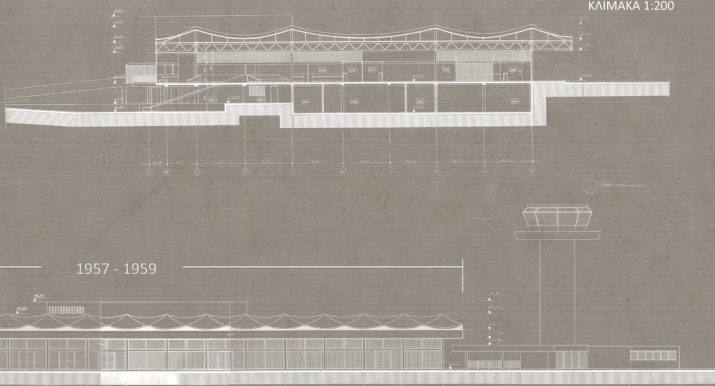

ΠΡΟΤΑΣΗ ΕΚΤΡΟΠΗΣ ΔΡΟΜΟΥ ΚΛΙΜΑΚΑ 1:2000



ΔΙΑΓΡΑΜΜΑ ΒΑΣΙΚΩΝ ΣΥΝΘΕΤΙΚΩΝ ΑΡΧΩΝ

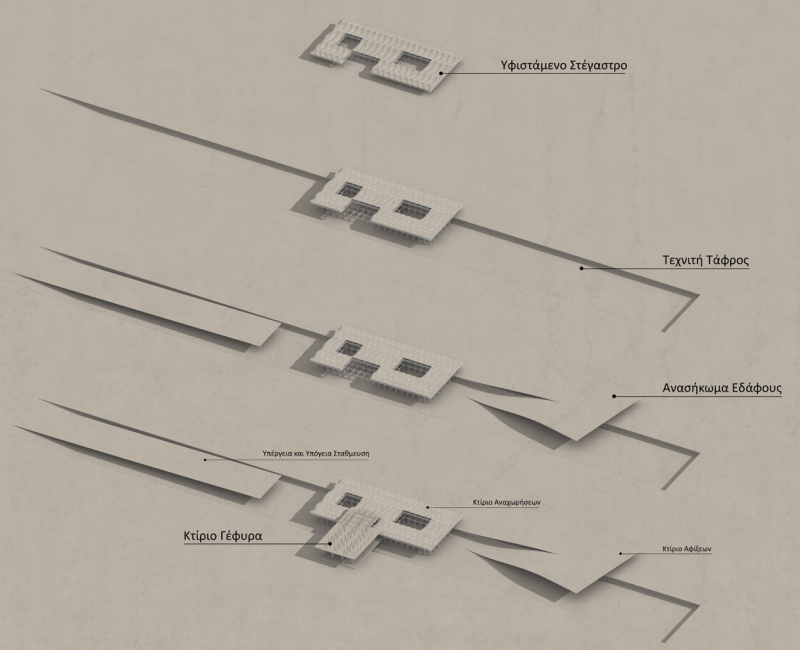



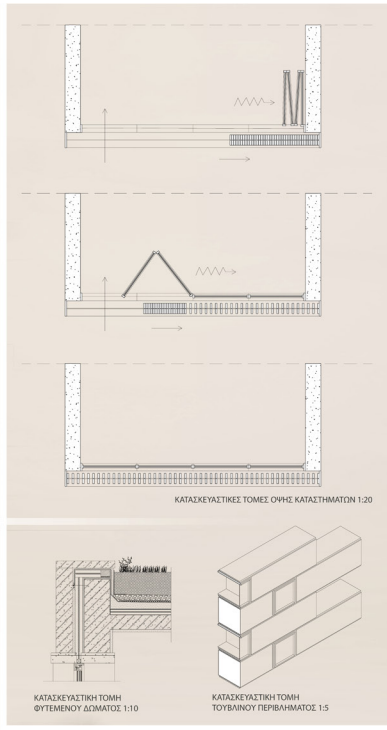

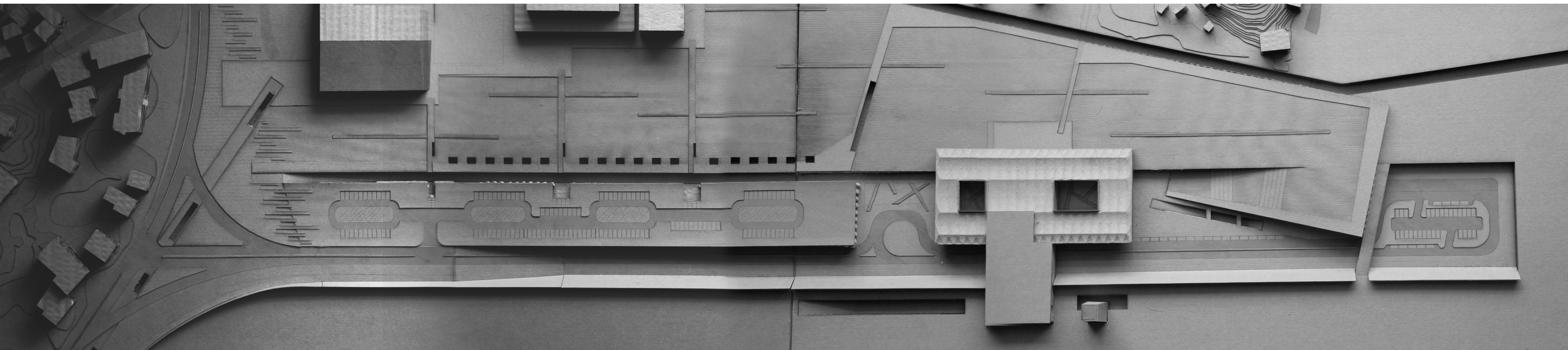

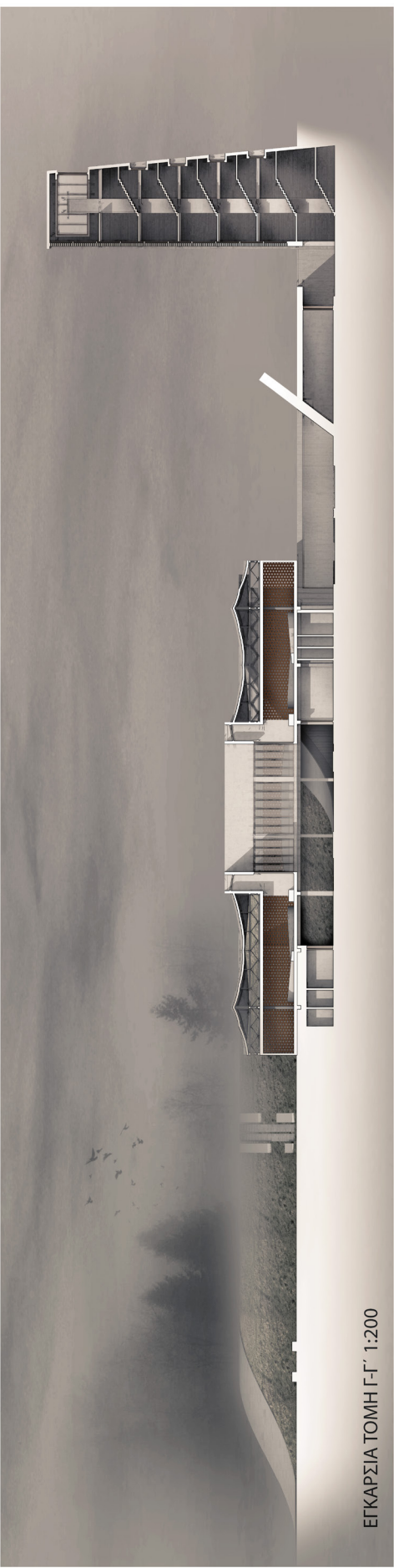

ΕΓΚΑΡΣΙΑ ΤΟΜΗ Γ-Γ΄ 1:200



ΕΓΚΑΡΣΙΑ ΤΟΜΗ Β-Β΄ 1:200



ΕΓΚΑΡΣΙΑ ΤΟΜΗ Α-Α΄ 1:200



ΔΙΑΜΗΚΗΣ ΟΨΟΤΟΜΗ 1:200



ΚΑΤΟΨΗ ΥΠΟΓΕΙΟΥ
ΚΛΙΜΑΚΑ 1:200

ΚΤΙΡΙΟΛΟΓΙΚΟ ΠΡΟΓΡΑΜΜΑ	
1. ΕΚΔΟΣΗ ΕΙΣΠΡΙΣΤΩΝ	12. ΑΠΟΘΗΚΕΥΤΙΚΟΙ ΧΩΡΟΙ
2. ΥΠΟΔΟΧΗ ΕΠΙΒΑΤΩΝ	13. ΕΣΤΙΑΣΗ - ΑΝΑΨΥΧΗ
3. ΑΣΤΙΚΗ ΑΓΟΡΑ	14. ΣΤΑΘΜΕΥΣΗ ΕΝΟΙΚΙΑΖΟΜΕΝΩΝ ΟΧΗΜΑΤΩΝ
4. ΥΠΟΓΕΙΑ ΣΤΑΘΜΕΥΣΗ	15. ΧΩΡΟΣ ΣΤΑΘΜΕΥΣΗΣ ΛΕΟΦΟΡΕΙΩΝ
5. ΥΠΑΙΘΡΙΑ ΣΤΑΘΜΕΥΣΗ	16. ΧΩΡΟΣ ΑΝΑΜΟΝΗΣ ΑΝΑΧΩΡΗΣΕΩΝ
6. ΚΑΤΑΣΤΗΜΑΤΑ ΜΕ ΑΝΑΦΟΡΑ ΤΟ ΑΕΡΟΔΡΟΜΙΟ	17. ΓΡΑΦΕΙΑ ΔΙΟΙΚΗΣΗΣ
7. ΕΞΩΤΕΡΙΚΑ ΓΡΑΦΕΙΑ ΥΠ.Α.	18. ΕΛΕΓΧΟΣ ΕΠΙΒΑΤΩΝ ΑΝΑΧΩΡΗΣΕΩΝ
8. ΠΥΡΓΟΣ ΕΛΕΓΧΟΥ	19. ΧΩΡΟΣ ΕΜΠΟΡΙΚΩΝ ΧΡΗΣΕΩΝ ΑΕΡΟΔΡΟΜΙΟΥ
9. ΠΟΛΥΧΩΡΟΣ ΕΚΔΗΛΩΣΕΩΝ	20. ΓΡΑΦΕΙΑ ΥΠΑΛΛΗΛΩΝ
10. ΤΟΥΑΛΕΤΕΣ	21. ΕΛΕΓΧΟΣ ΑΦΙΕΣΕΩΝ
11. ΓΡΑΦΕΙΑ ΑΕΡΟΠΟΡΙΚΩΝ ΕΤΑΙΡΕΙΩΝ	22. ΠΑΡΑΛΑΒΗ ΑΠΟΣΚΕΥΩΝ

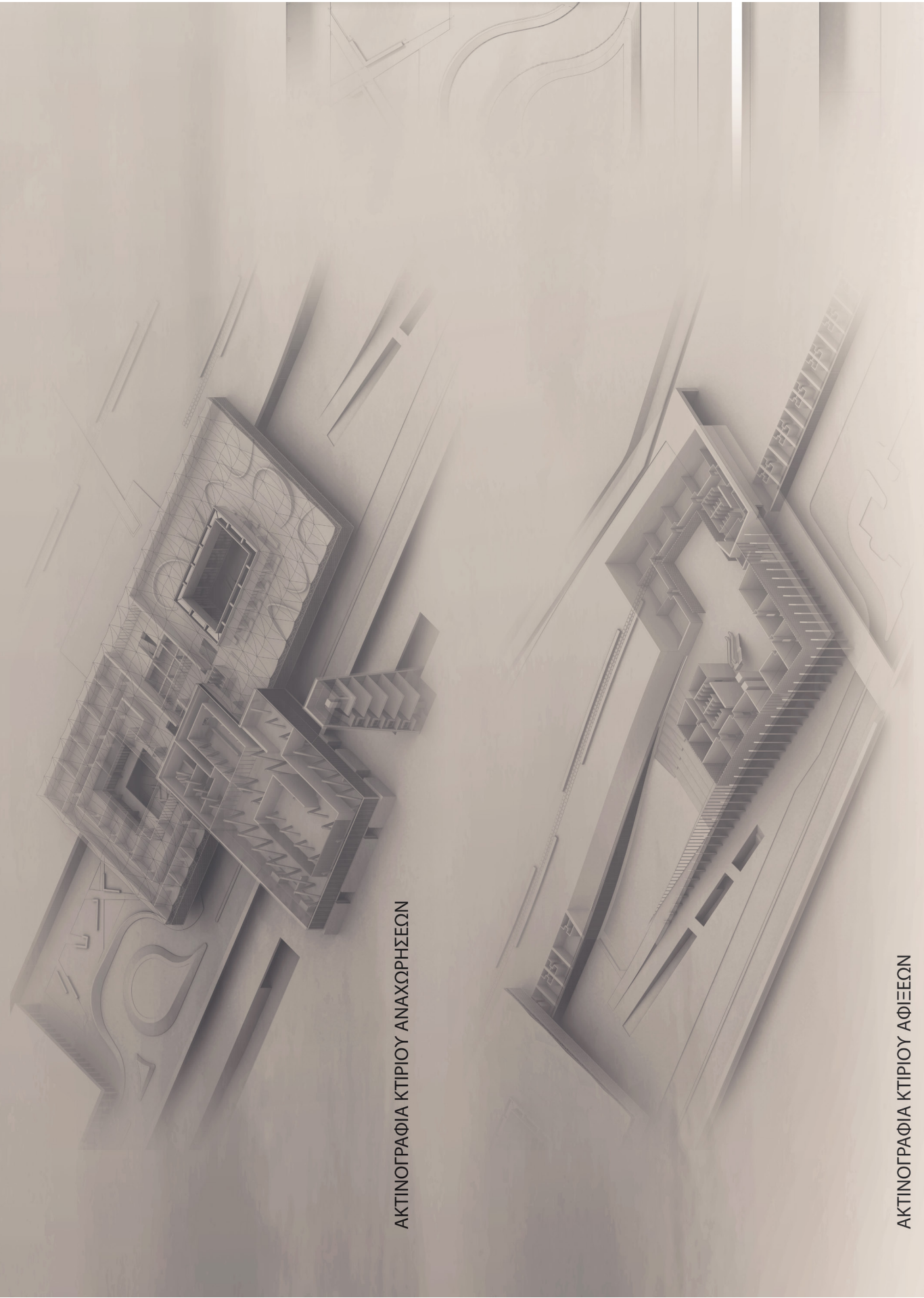

ΑΚΤΙΝΟΓΡΑΦΙΑ ΚΤΙΡΙΟΥ ΑΦΙΞΕΩΝ



