

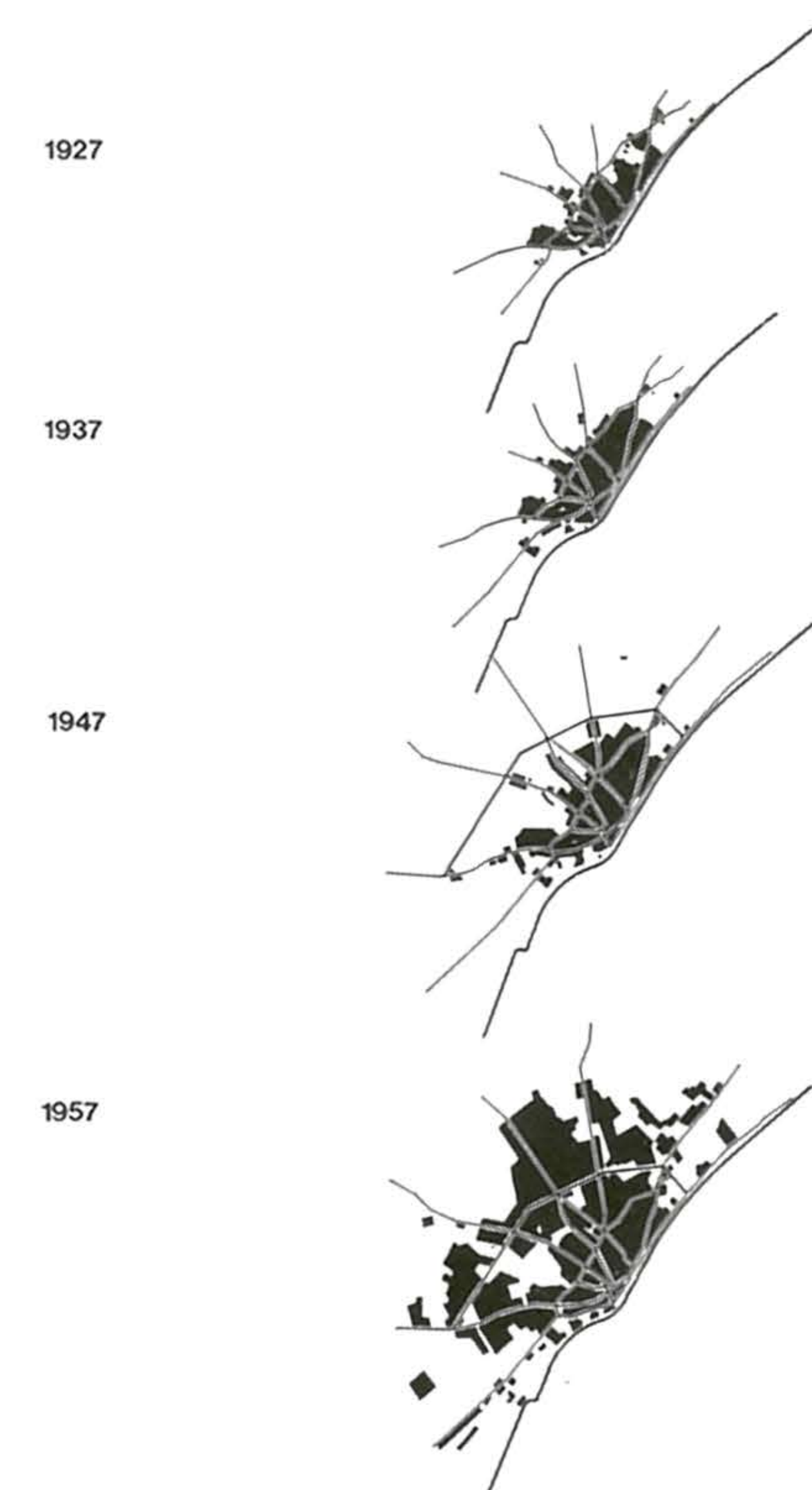

Ναυπηγική δραστηριότητα



Από το 1968 μέχρι και σήμερα (Γ' φάση), η ναυπηγική δραστηριότητα δραστηριοποιείται στην περιοχή του καρνάγιου. Η περιοχή κατά μήκος του παραλιακού μετώπου στο καρνάγιο χαρακτηρίζεται από διάσπαρτα κουφάρια όπου οι τεχνίτες ακολουθούν την παραδοσιακή ναυπηγική για να επιδιορθώσουν και να συντηρήσουν τις βάρκες. Η δραστηριότητα αυτή σταθάζεται σε αυθαίρετες και προσωρινές κατασκευές στο παραλιακό μέτωπο της περιοχής καρνάγιου, υποβαθμίζοντας την περιοχή με τις κατασκευές αυτές.



Χάρτης φάσεων καρνάγιου

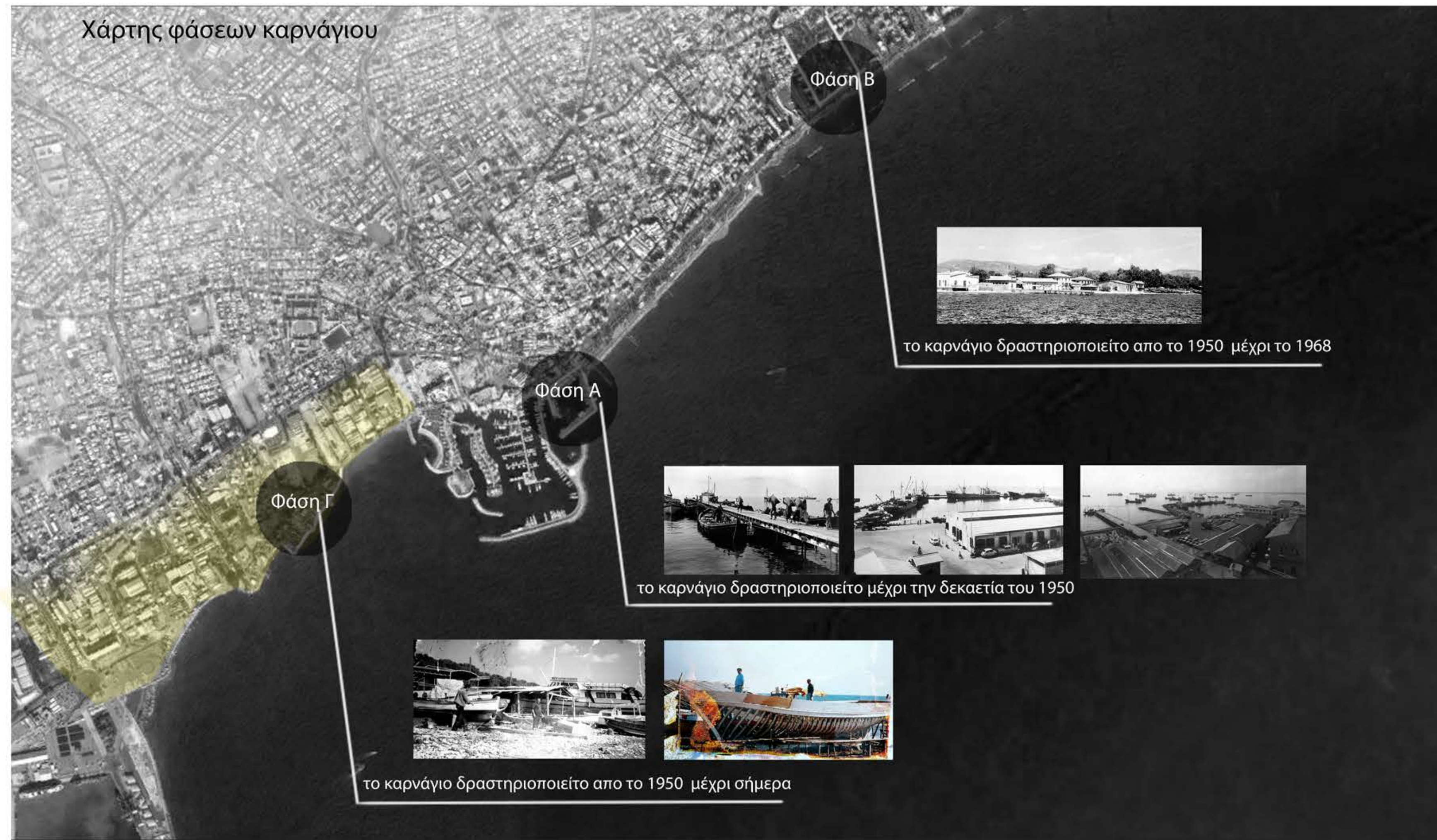



Χάρτης δομημένου αδόμητου

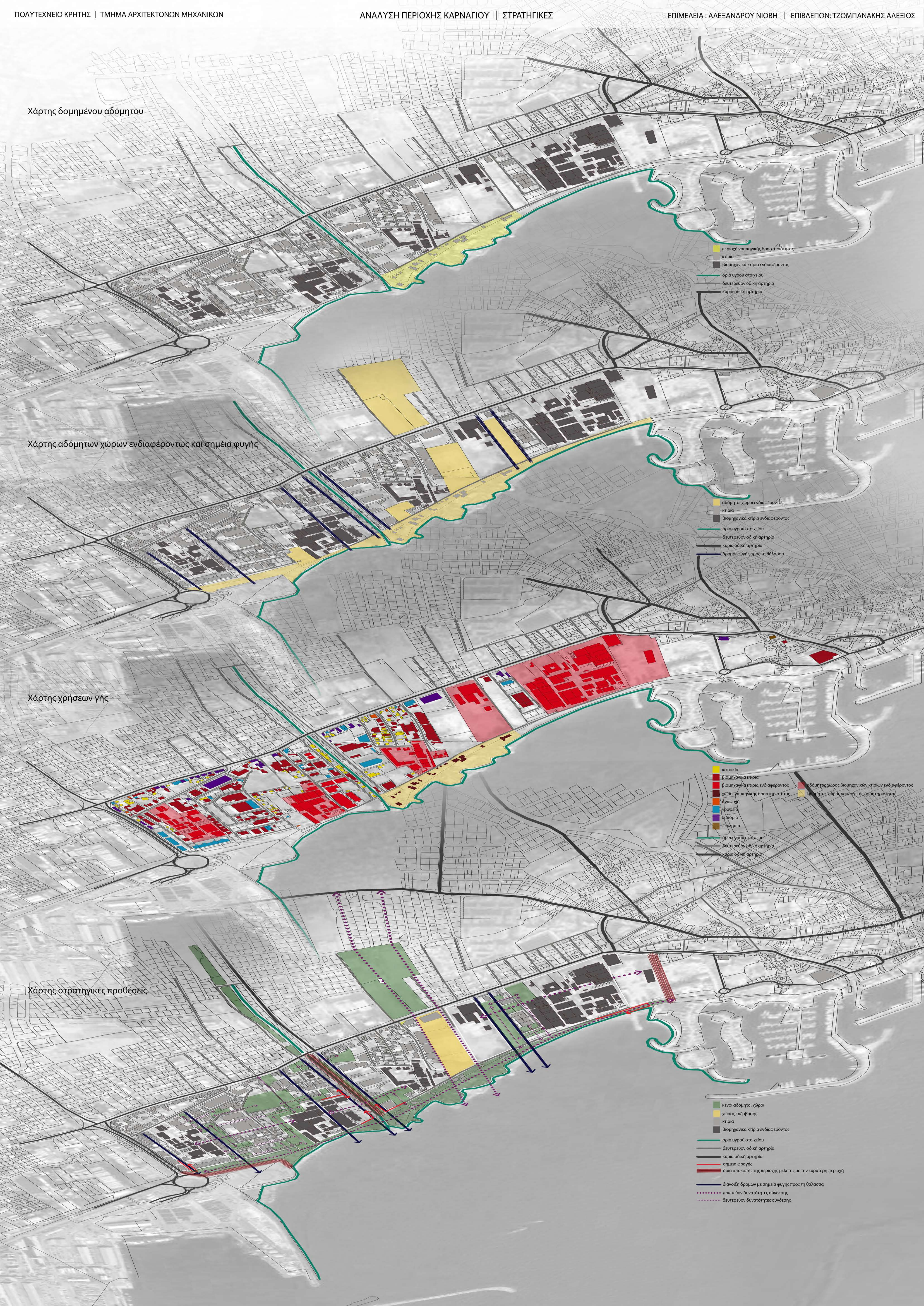

Χάρτης αδόμητων χώρων ενδιαφέροντος και σημεία φυγής

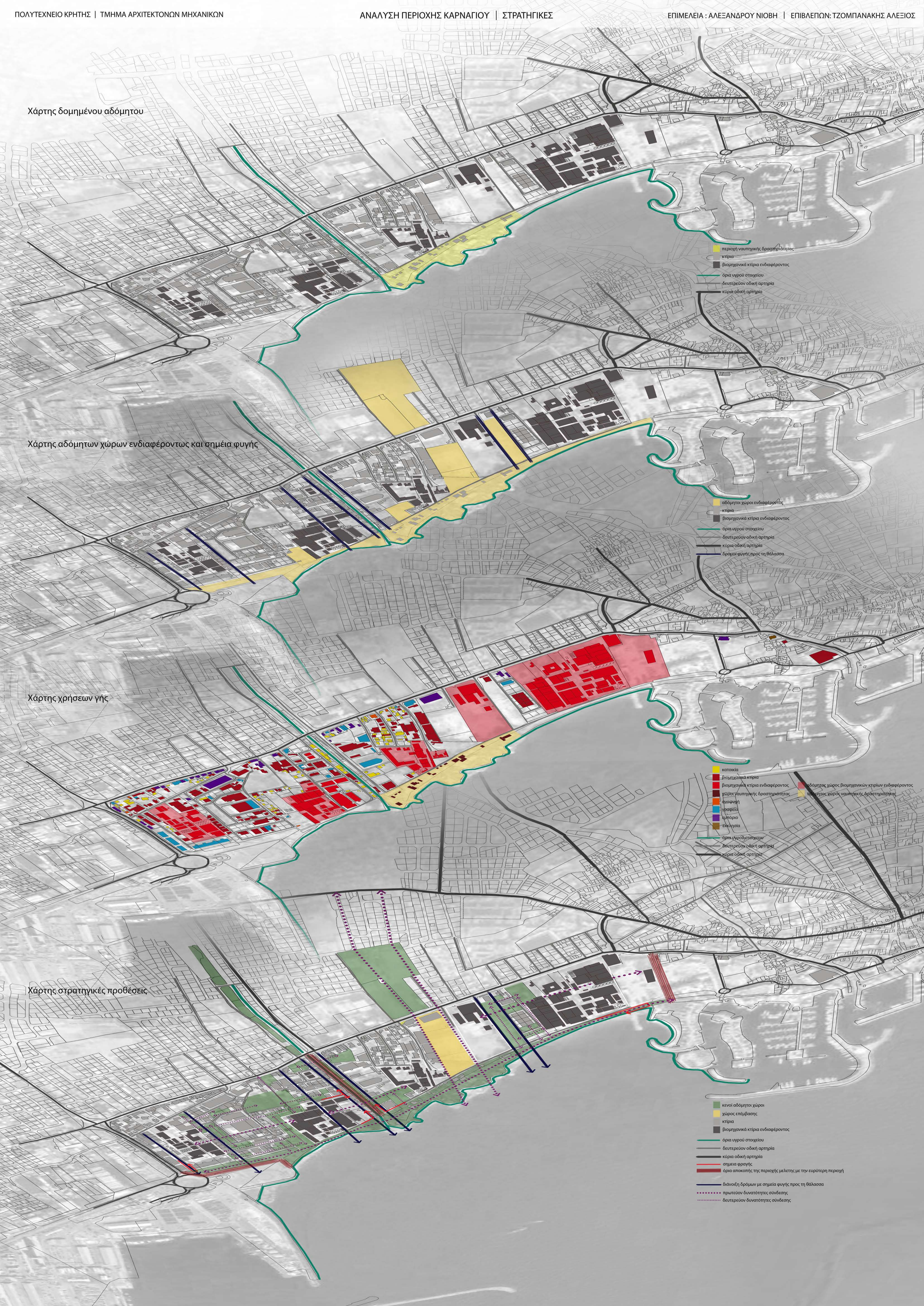

Χάρτης χρήσεων γής

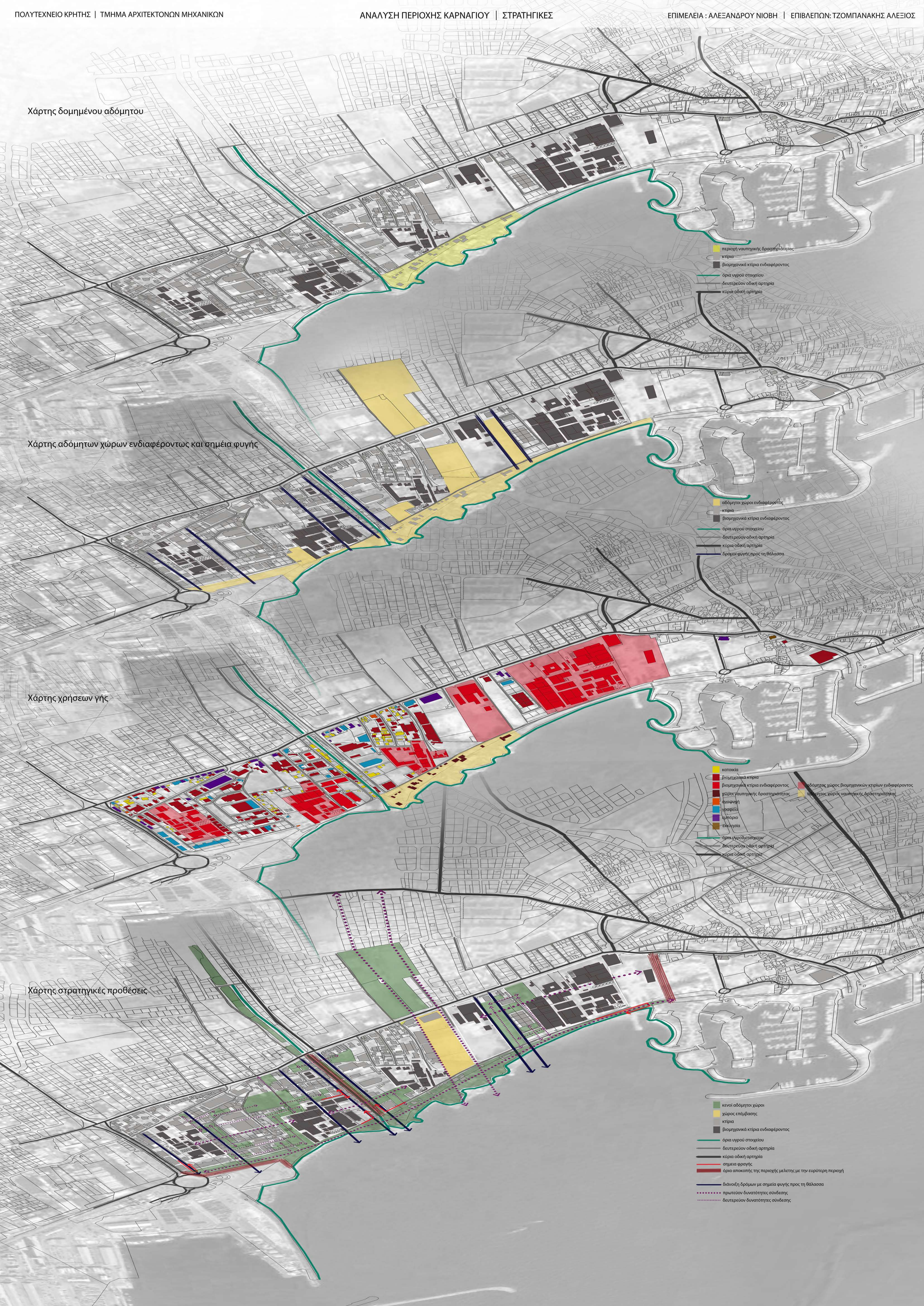

Χάρτης στρατηγικές προθέσεις

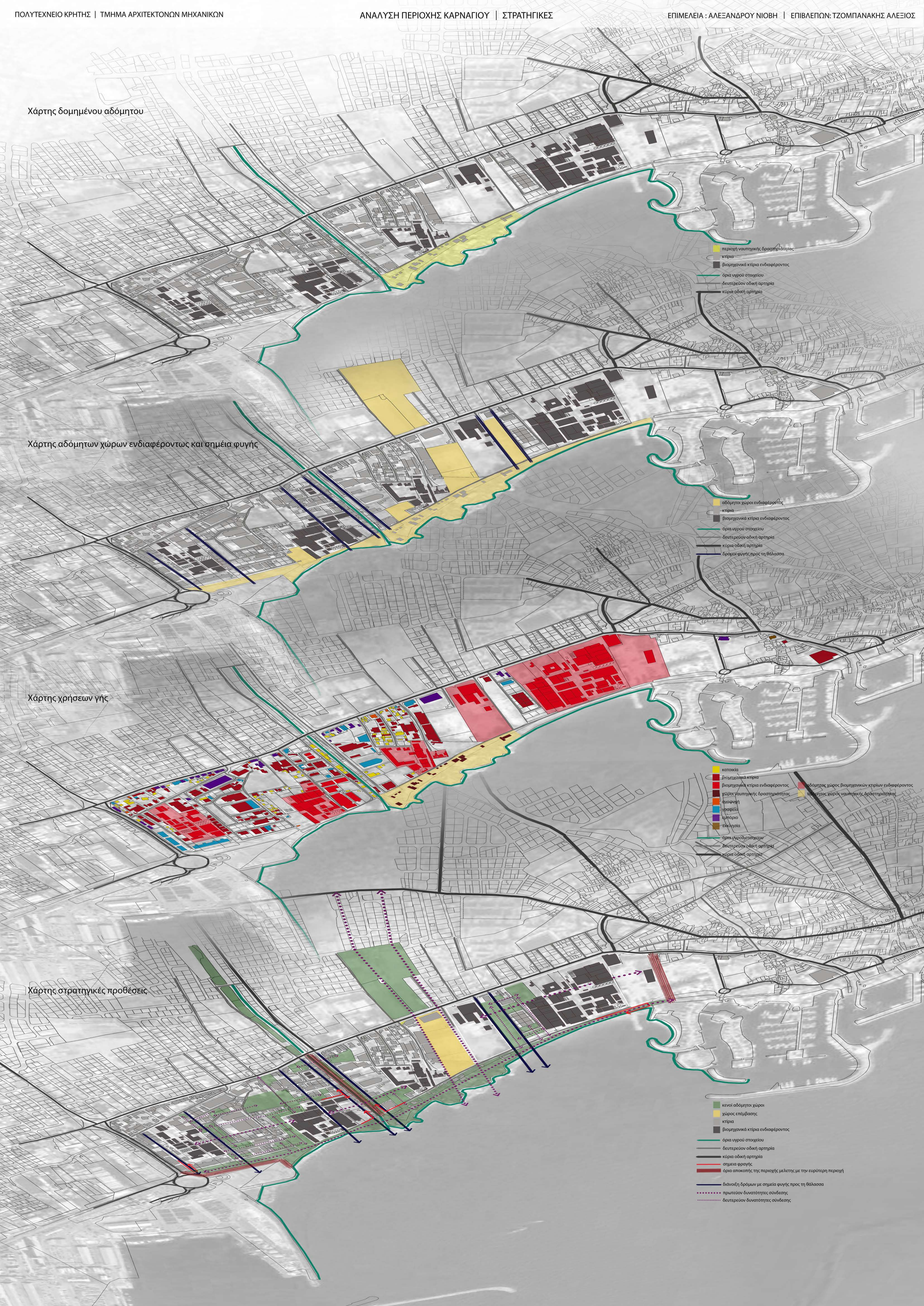

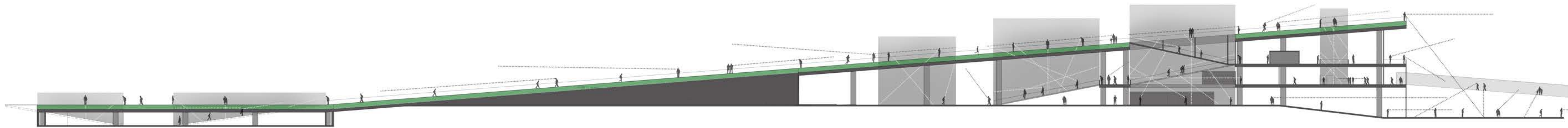

διάγραμμα τομής α-α' - θεάσεις και κενοί χώροι αφίξεων κλ. 1.500

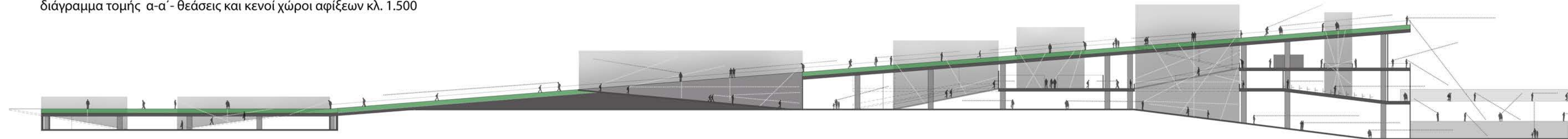

διάγραμμα τομής β-β' - θεάσεις και κενοί χώροι αναχωρήσεων κλ. 1.500

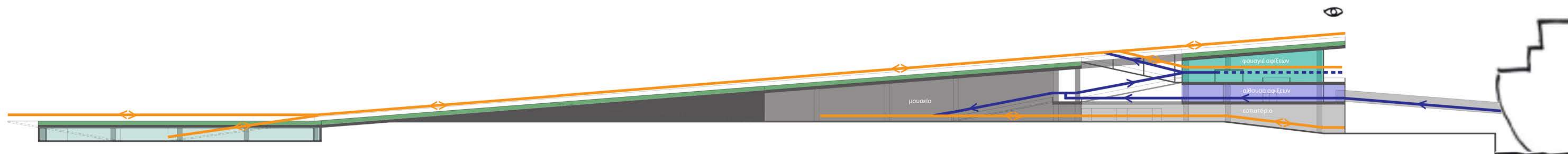

διάγραμμα τομής α-α' - χρήσεις και κινήσεις αφίξεων κλ. 1.500

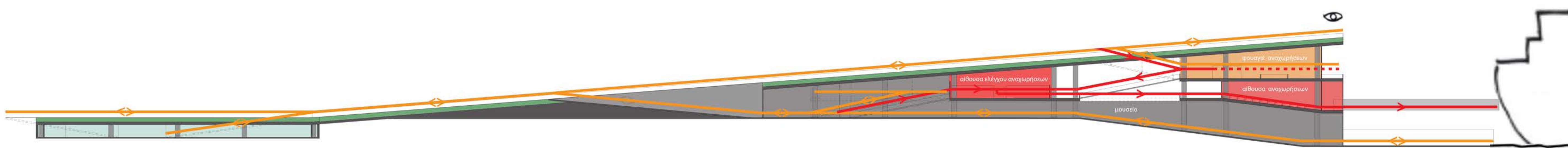

διάγραμμα τομής β-β' - χρήσεις και κινήσεις αναχωρήσεων κλ. 1.500



διάγραμμα κάτοψης χρήσεων α' επιπέδου κλ. 1.500

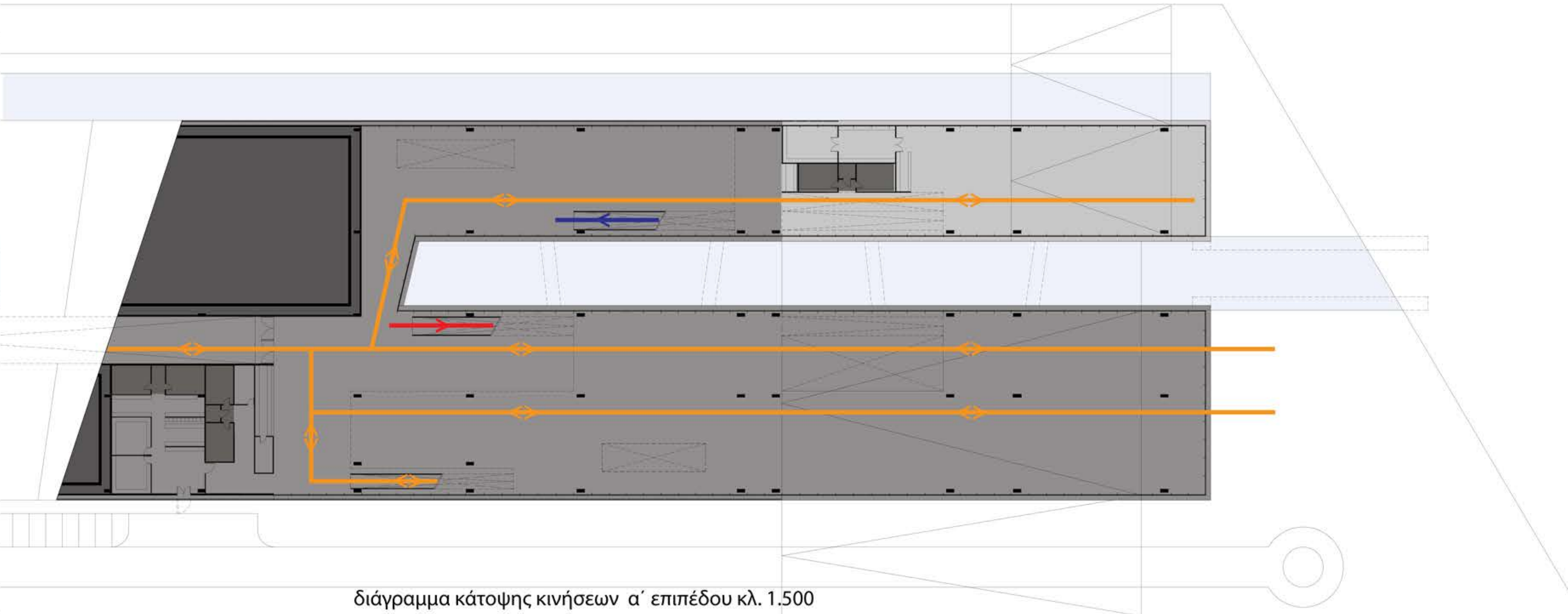

διάγραμμα κάτοψης κινήσεων α' επιπέδου κλ. 1.500

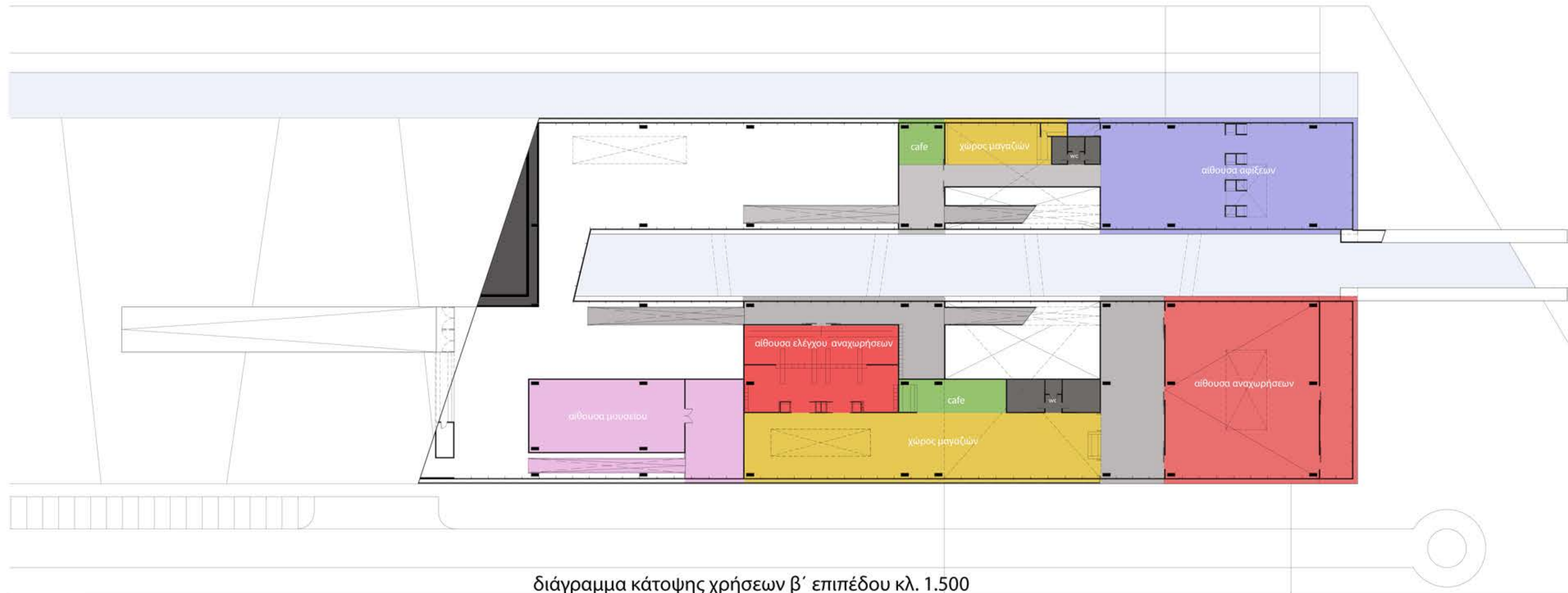

διάγραμμα κάτοψης χρήσεων β' επιπέδου κλ. 1.500

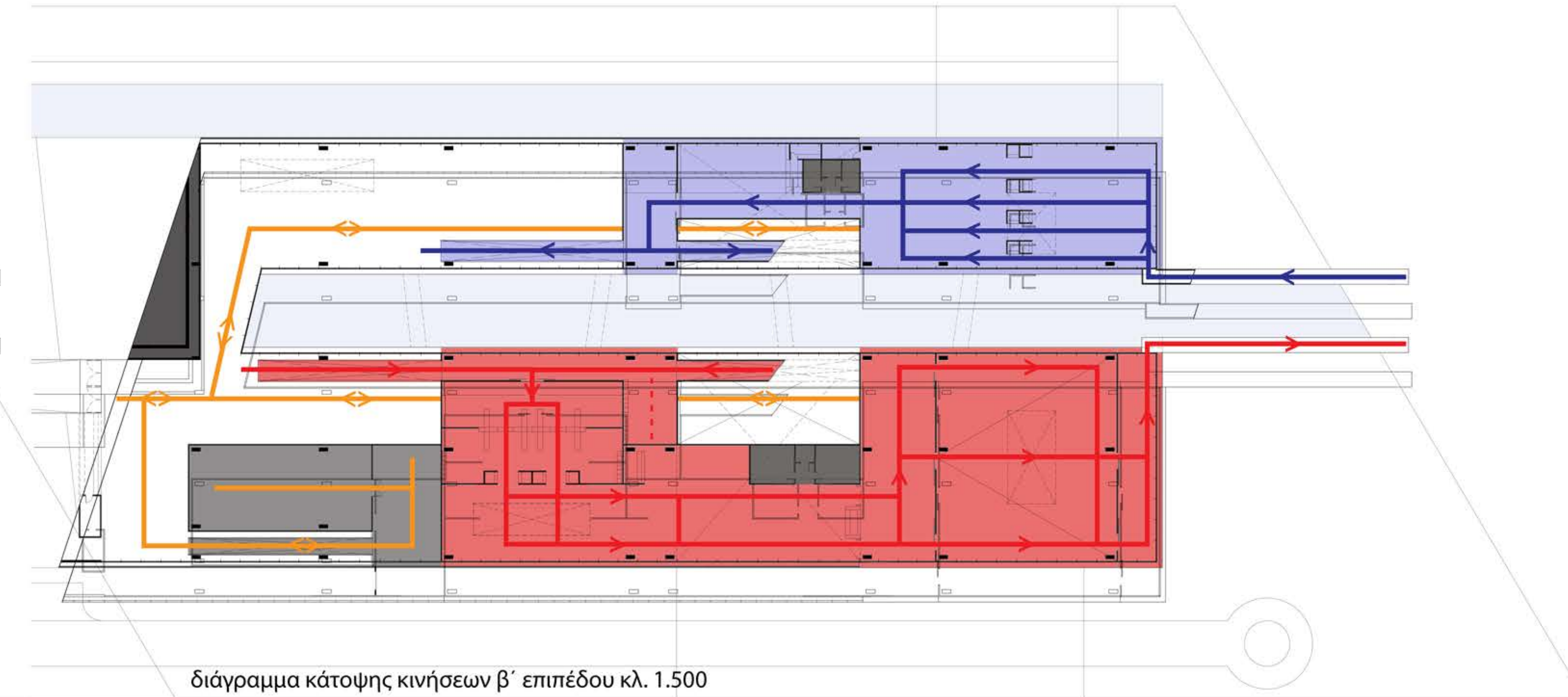

διάγραμμα κάτοψης κινήσεων β' επιπέδου κλ. 1.500

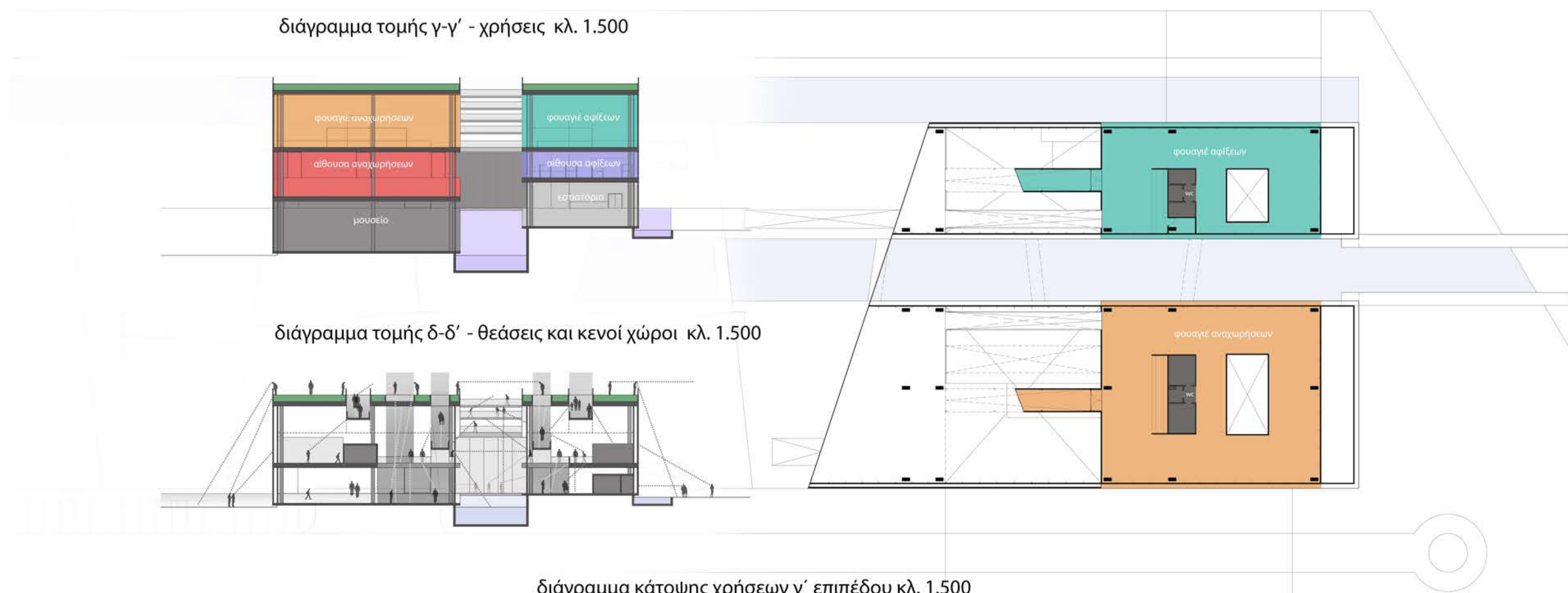

διάγραμμα τομής γ-γ' - χρήσεις κλ. 1.500

διάγραμμα τομής δ-δ' - θεάσεις και κενοί χώροι κλ. 1.500

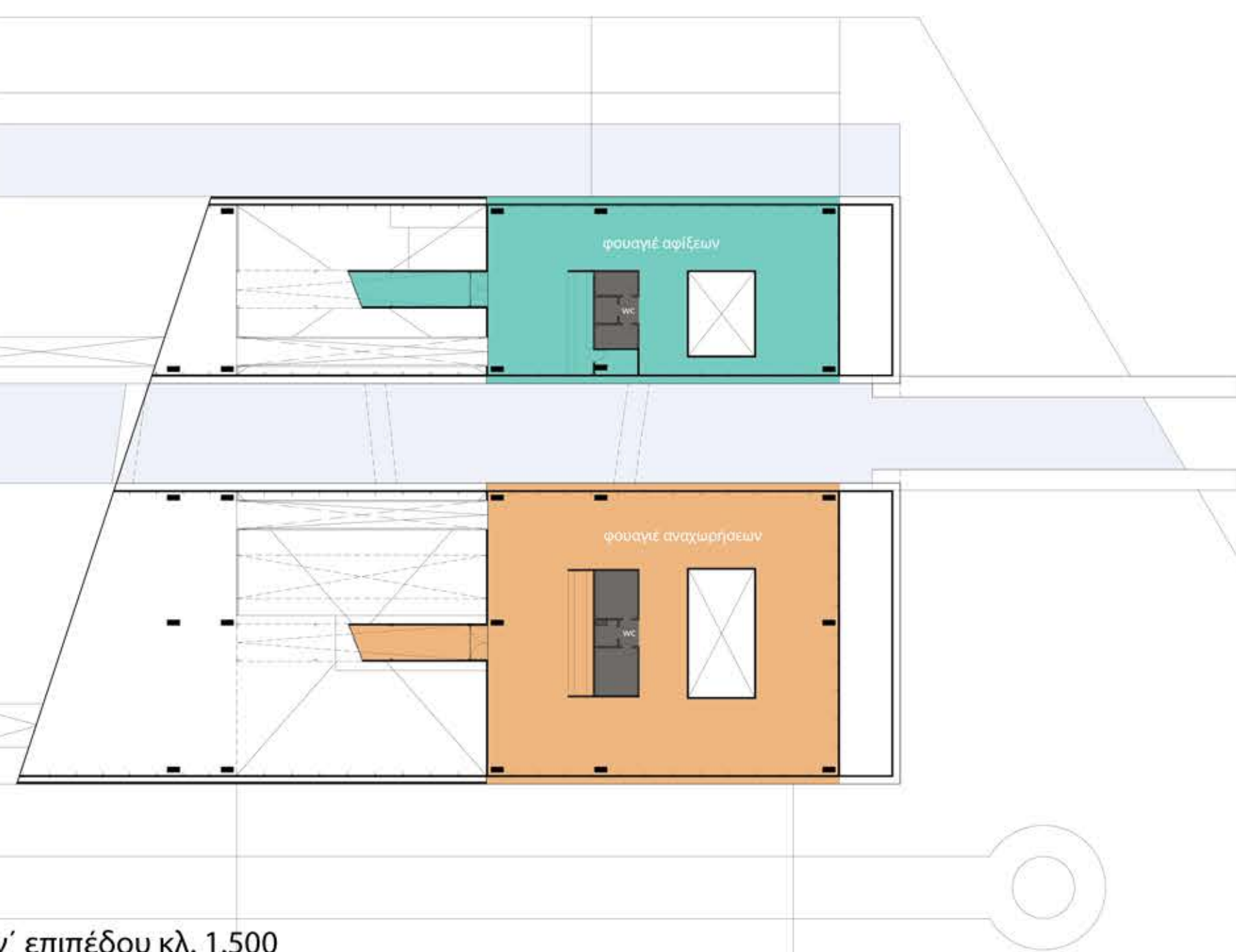

διάγραμμα κάτοψης χρήσεων γ' επιπέδου κλ. 1.500

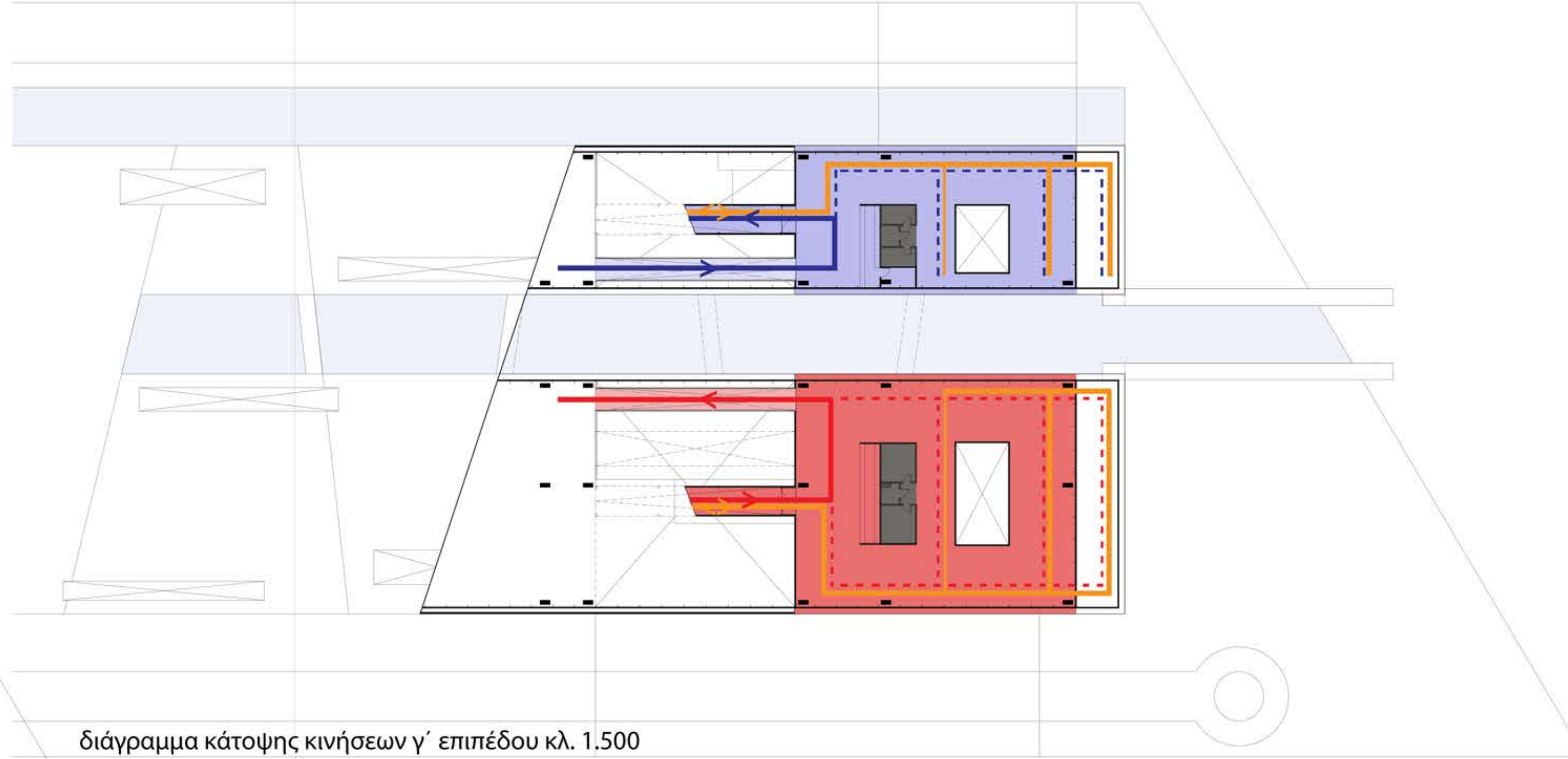

διάγραμμα κάτοψης κινήσεων γ' επιπέδου κλ. 1.500

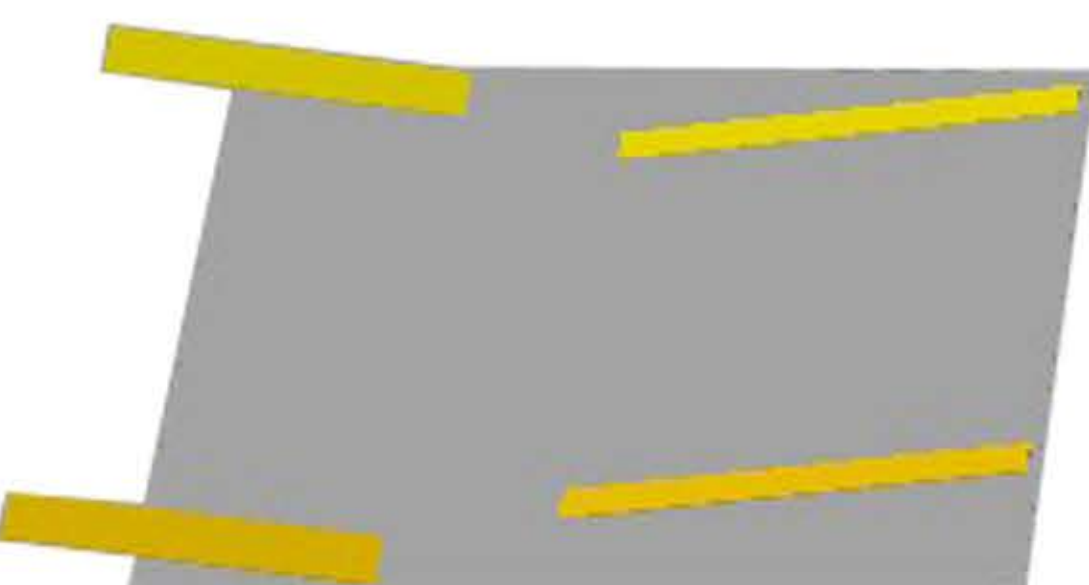
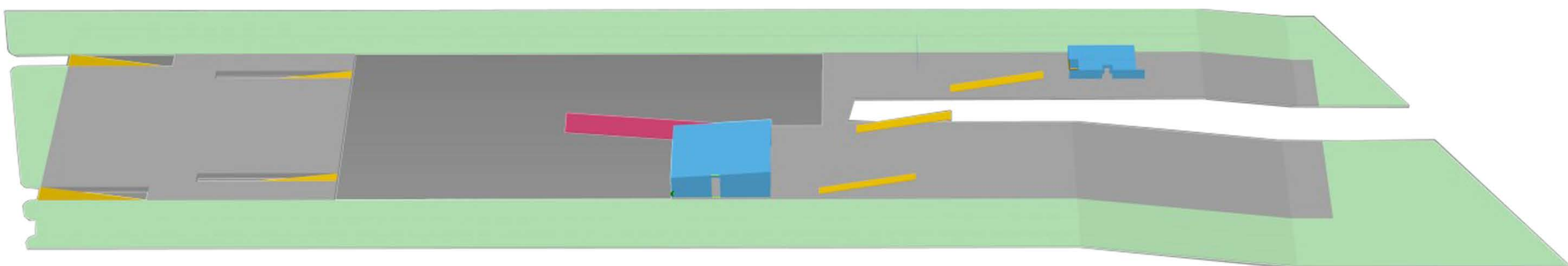
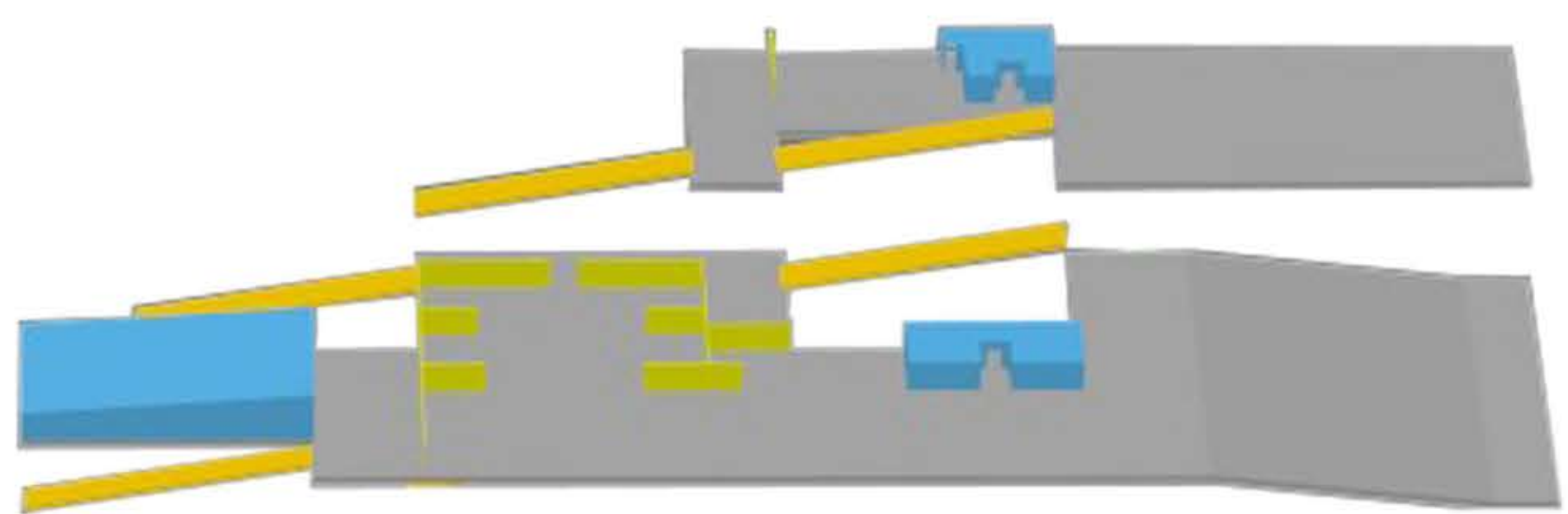
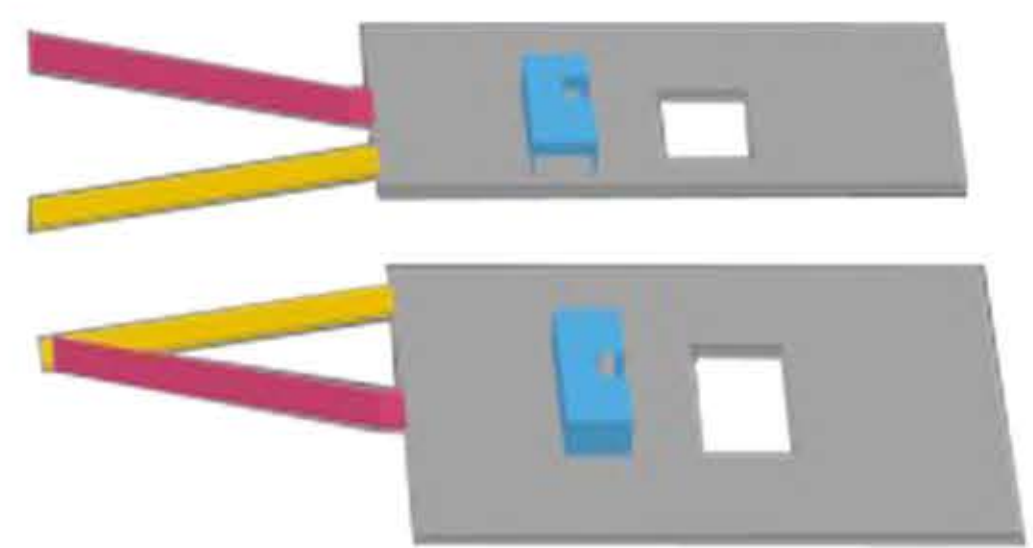
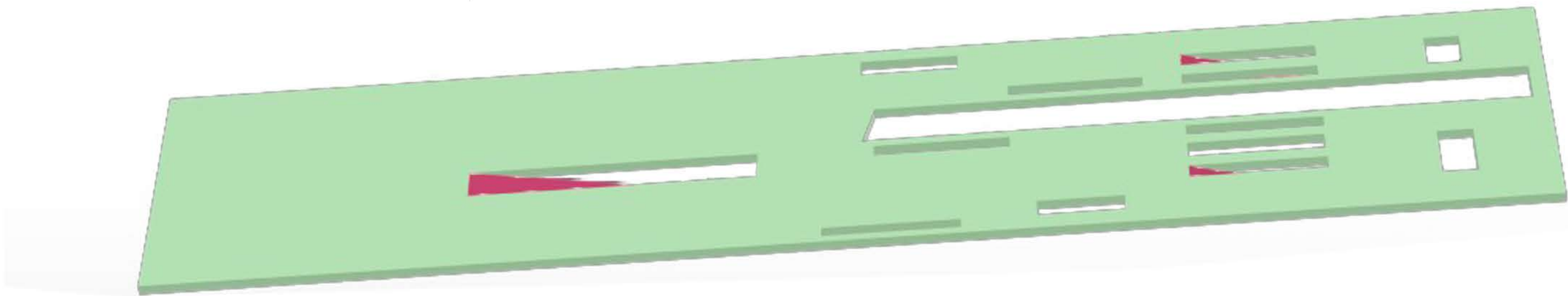

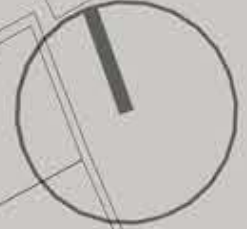

ΚΛ. 1.1000

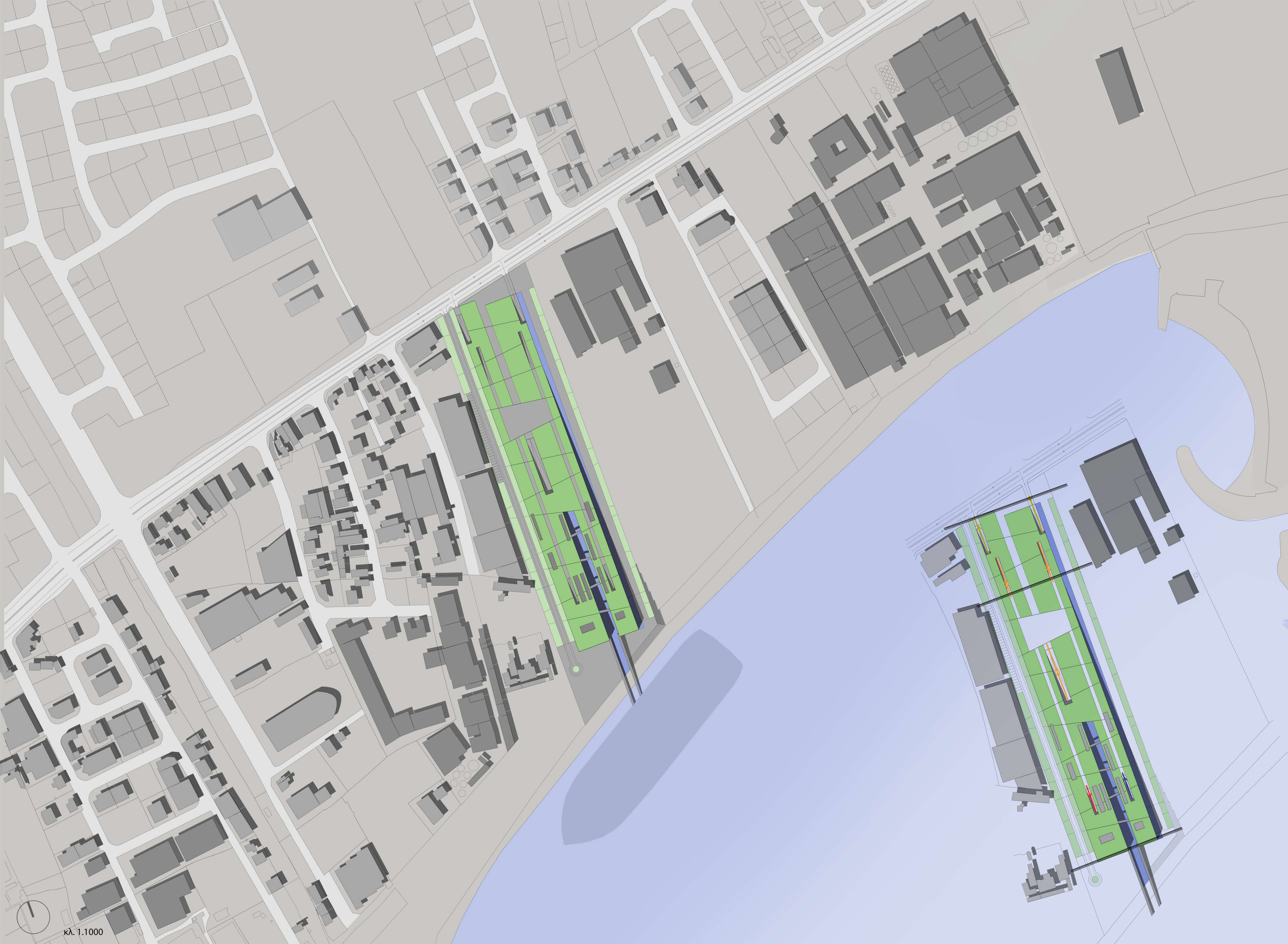

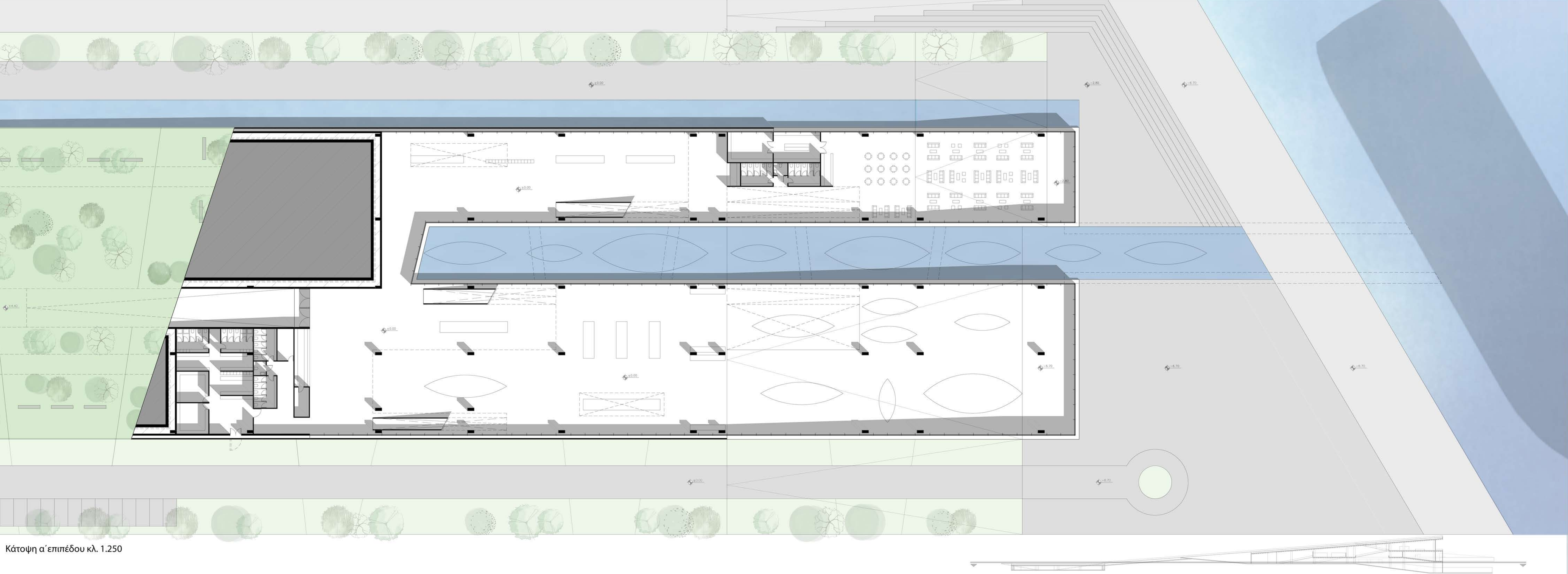
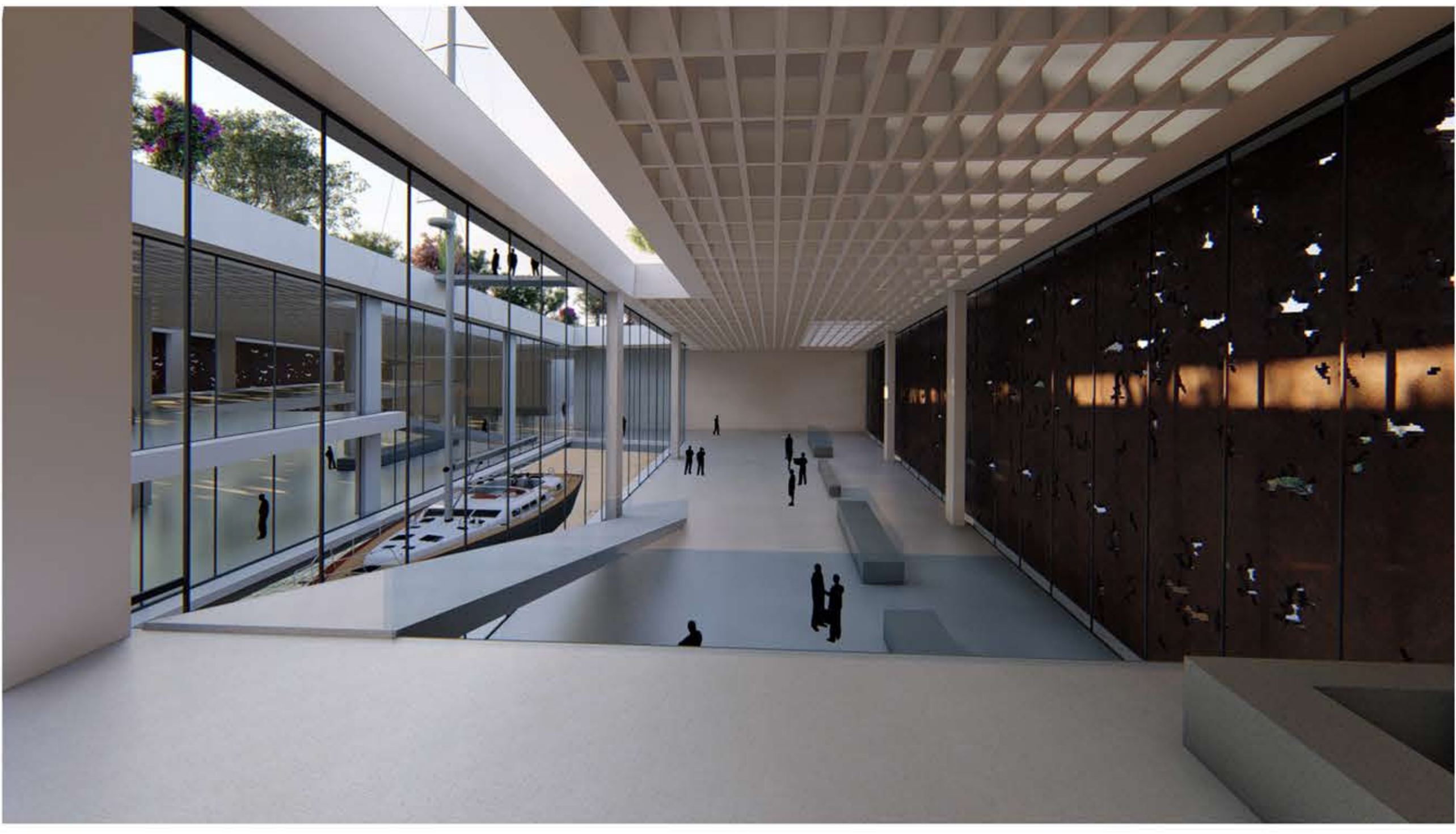
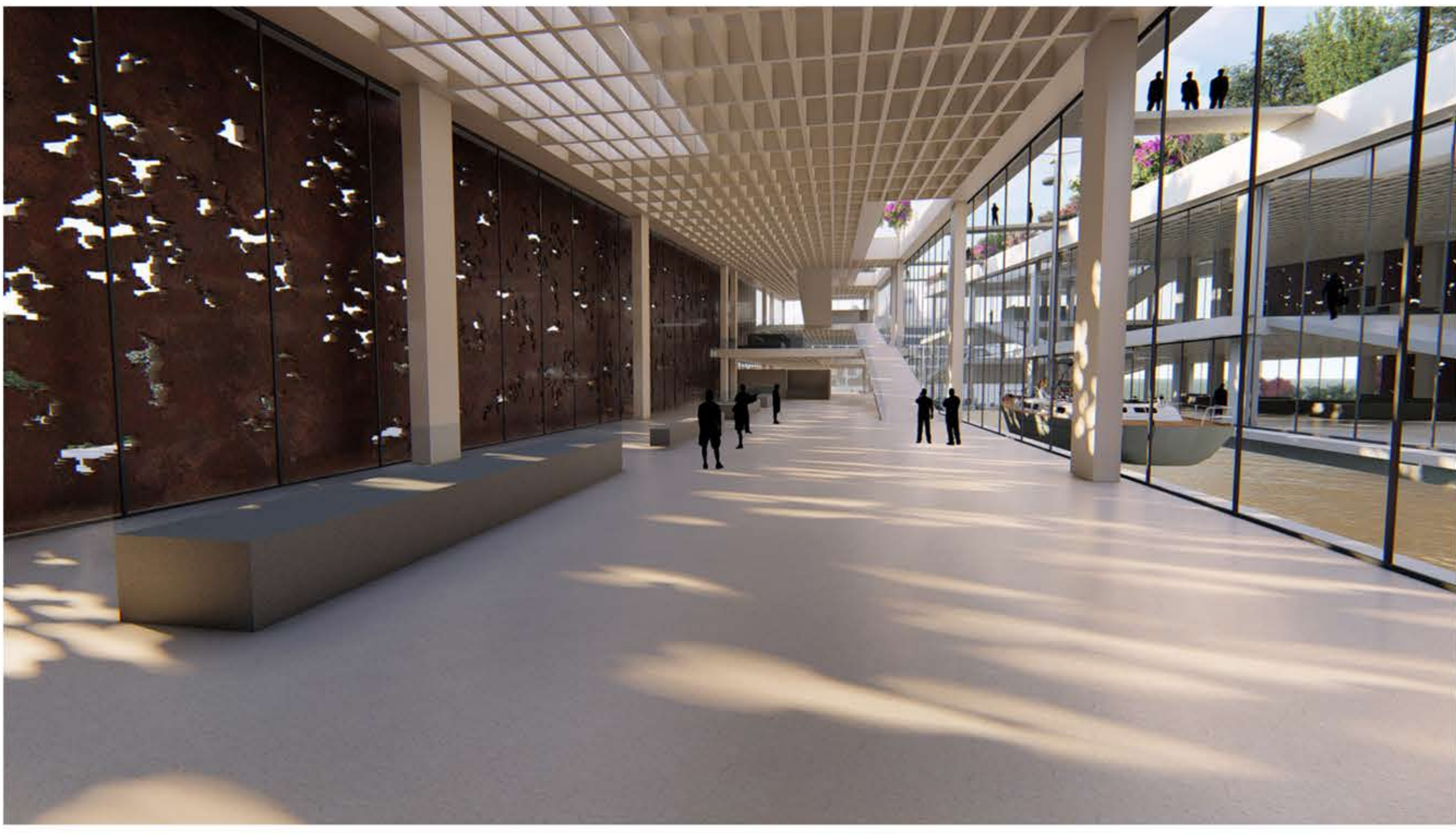
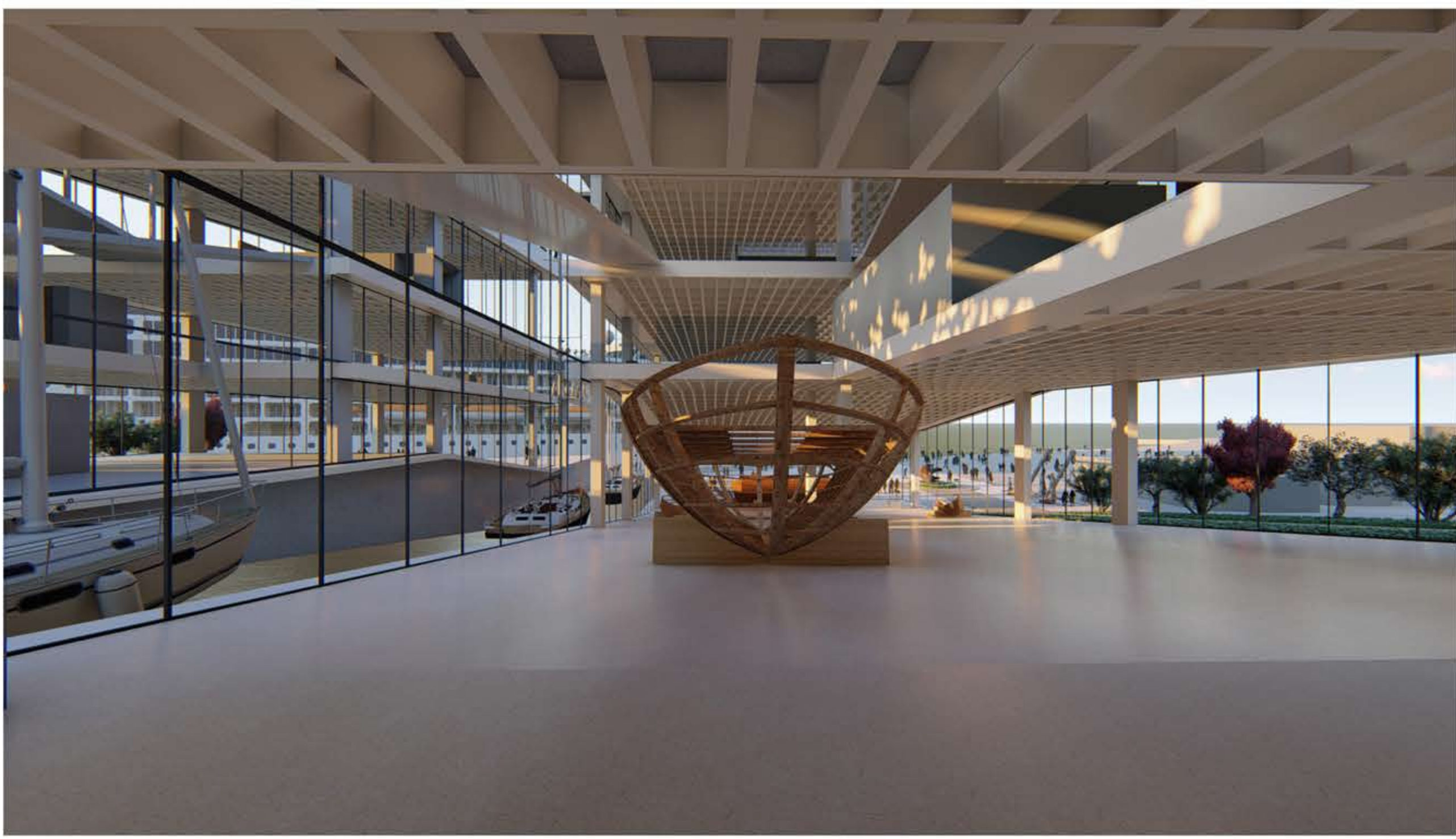
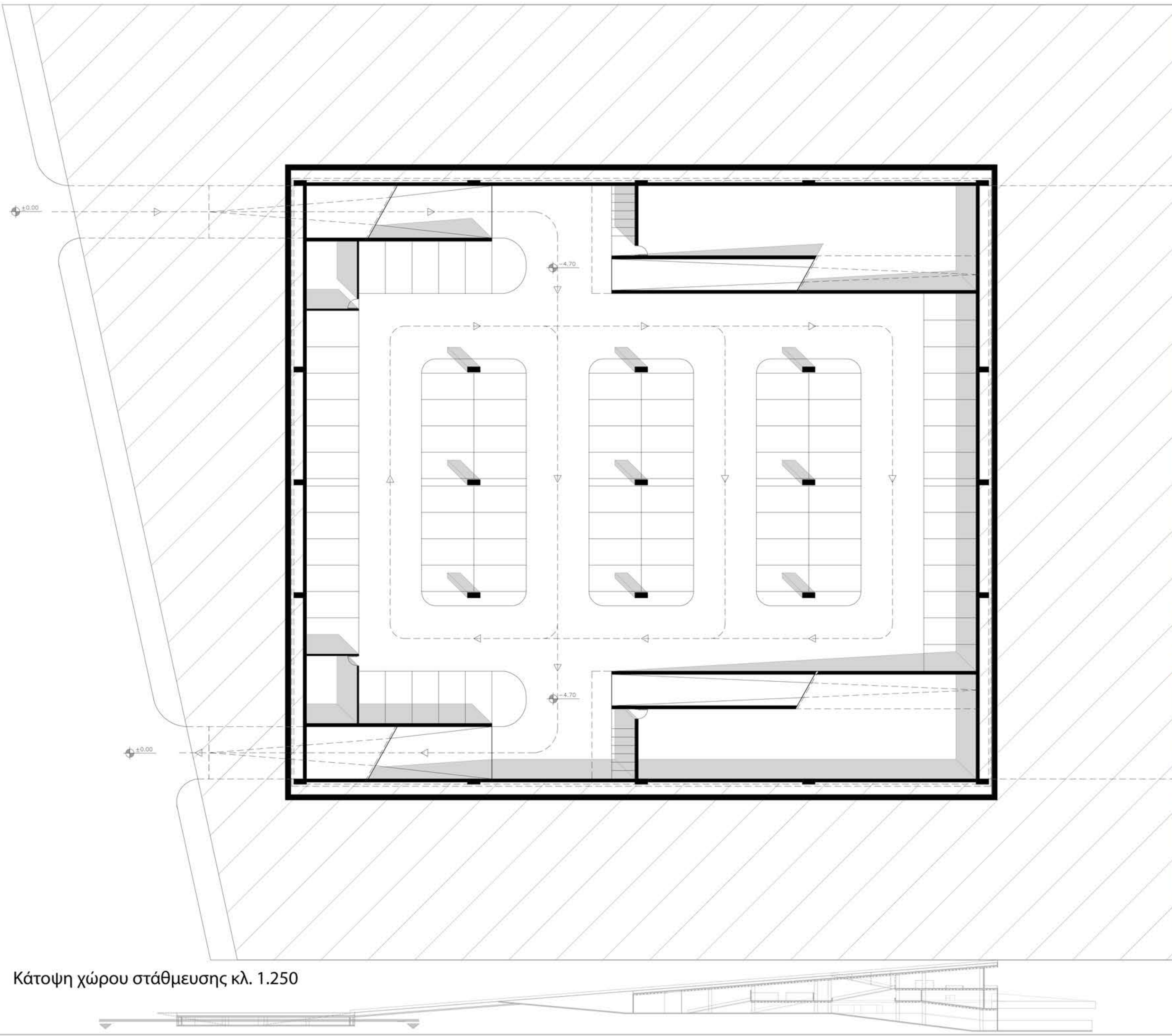

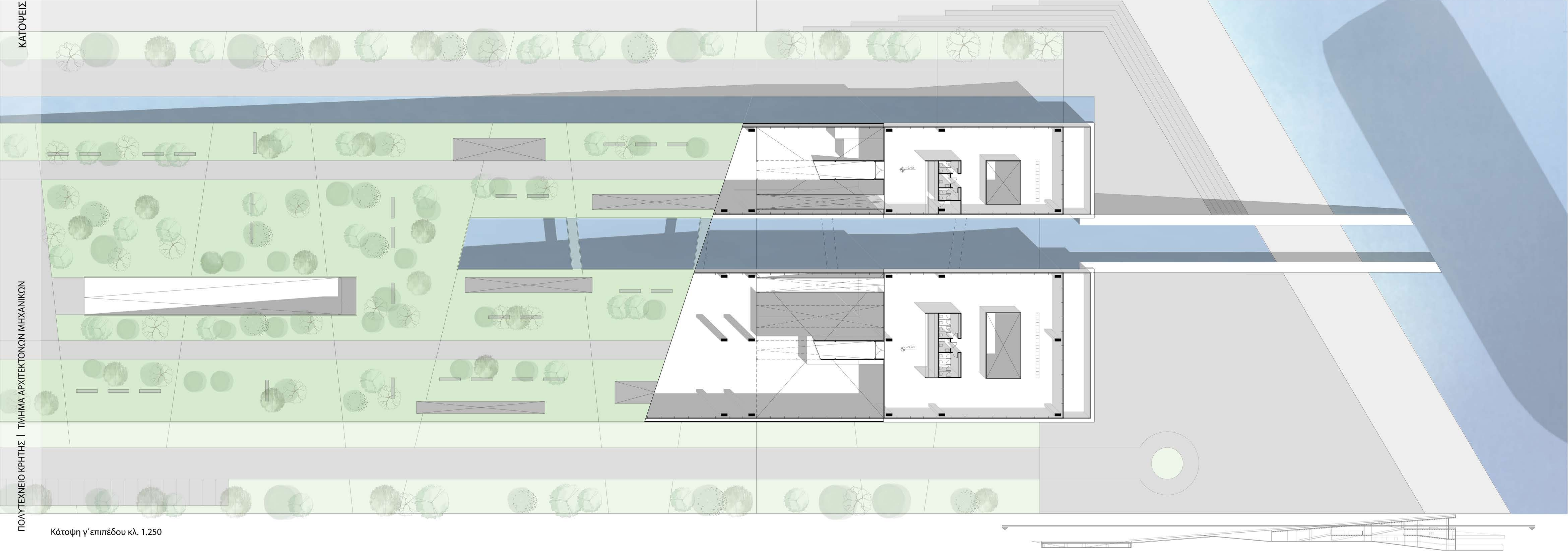
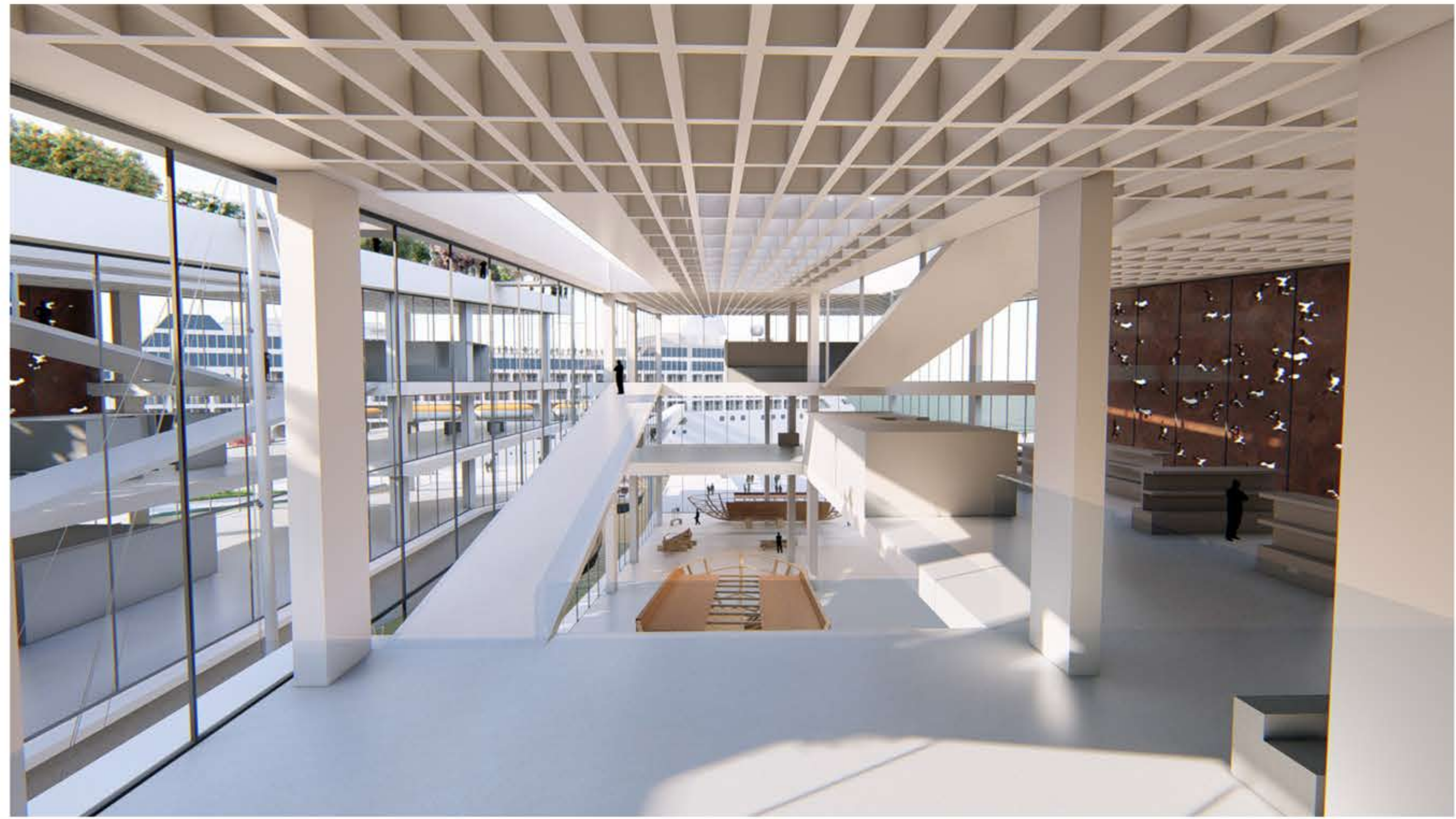
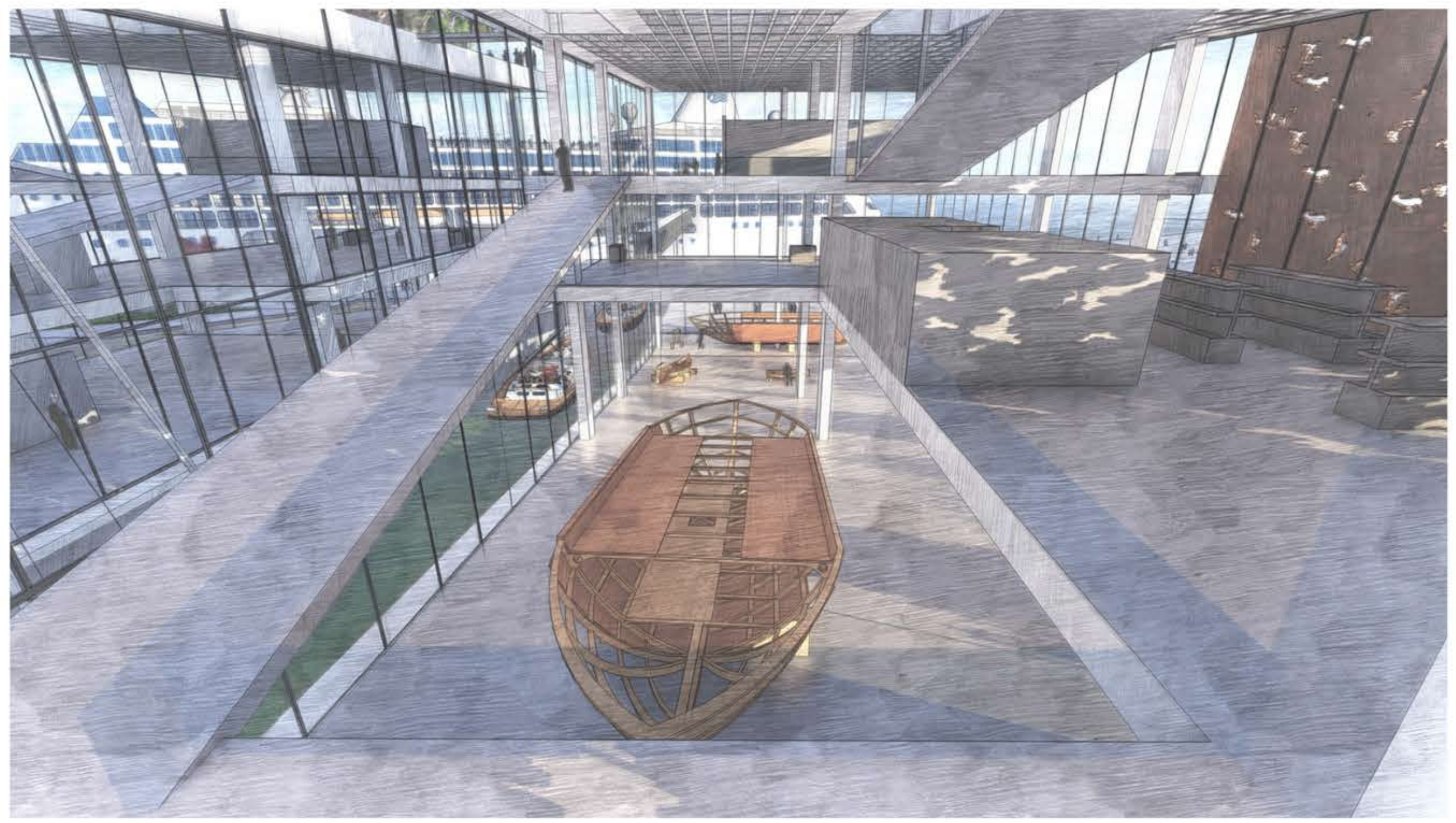
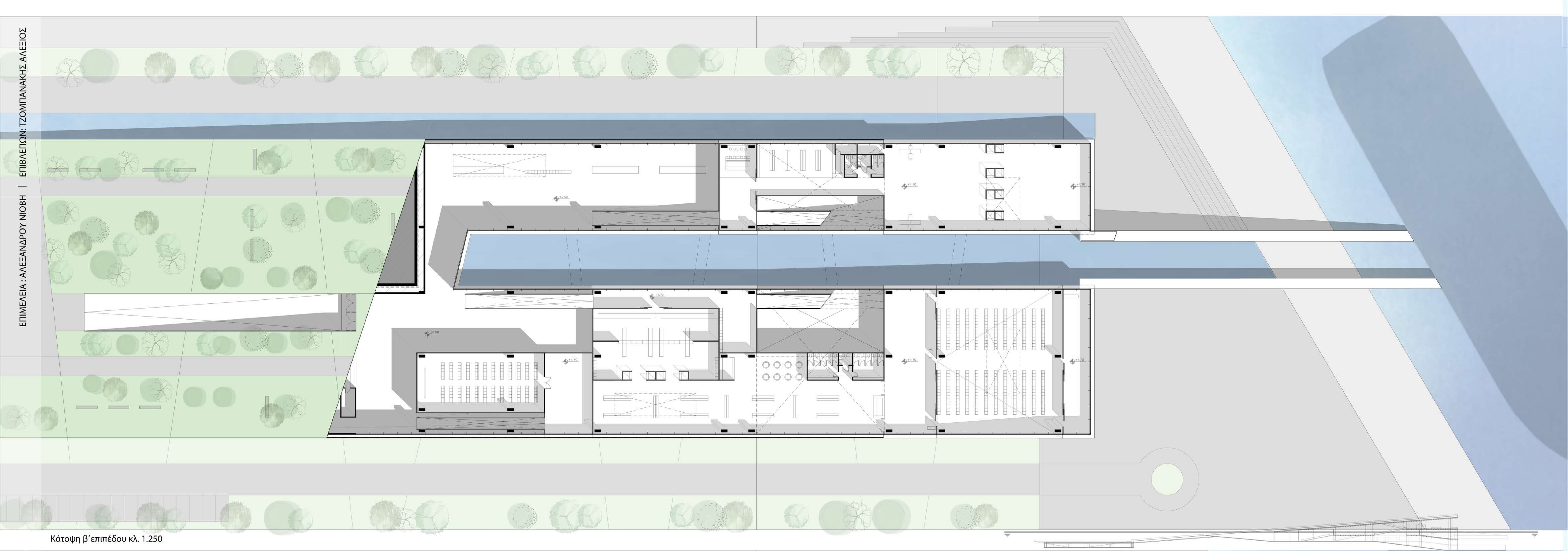


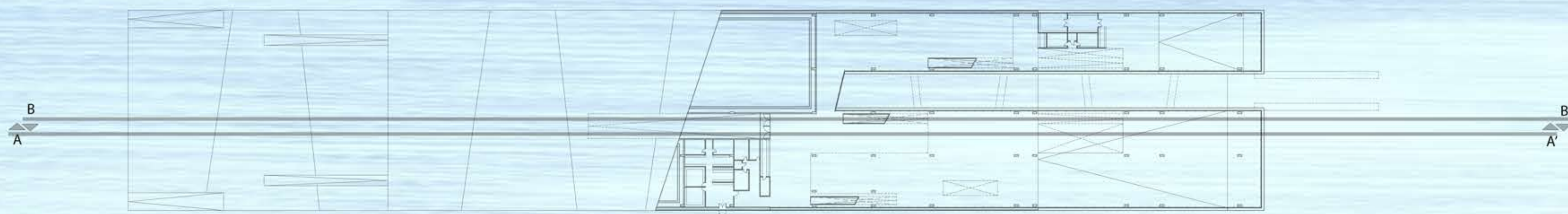
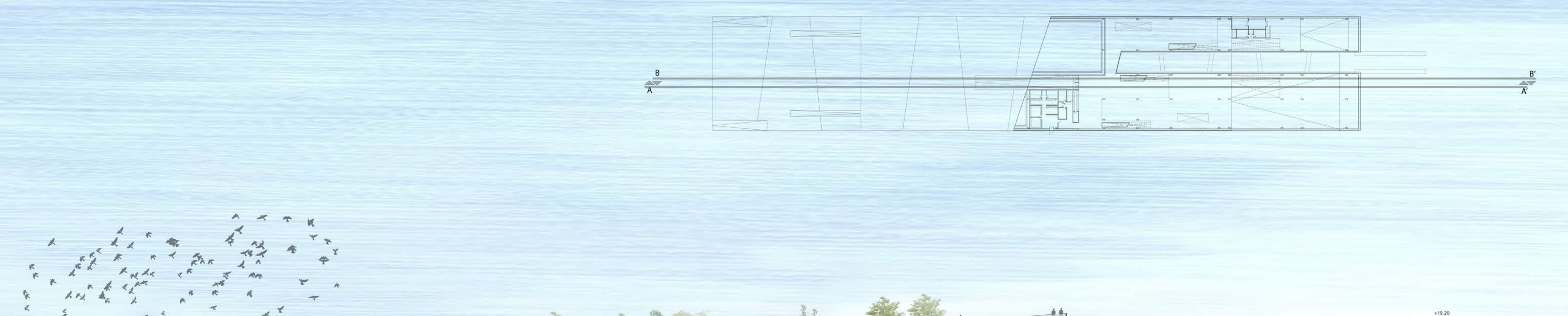
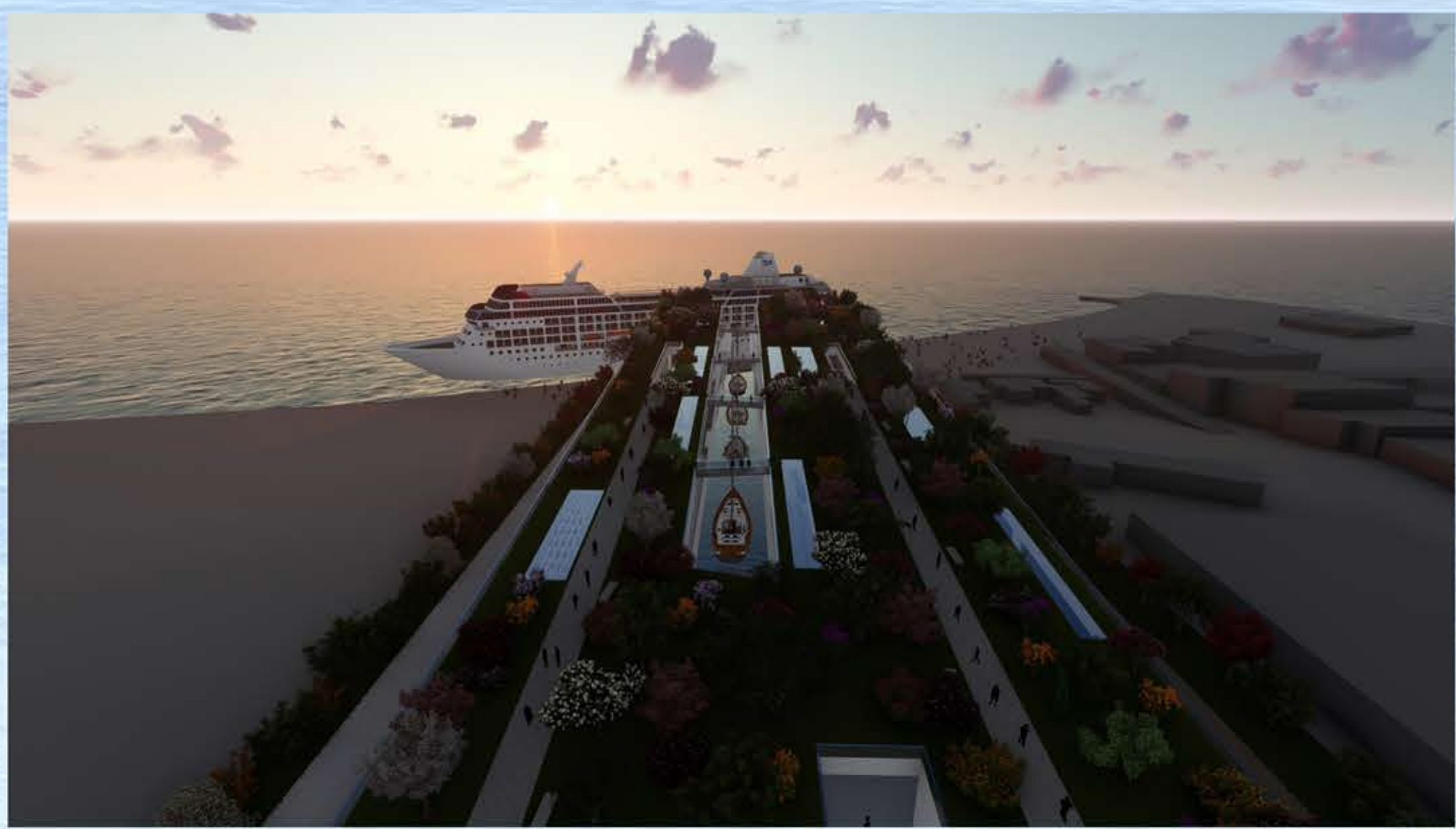

Τομή Α-Α' κλ.1.250



Τομή Β-Β' κλ.1.250




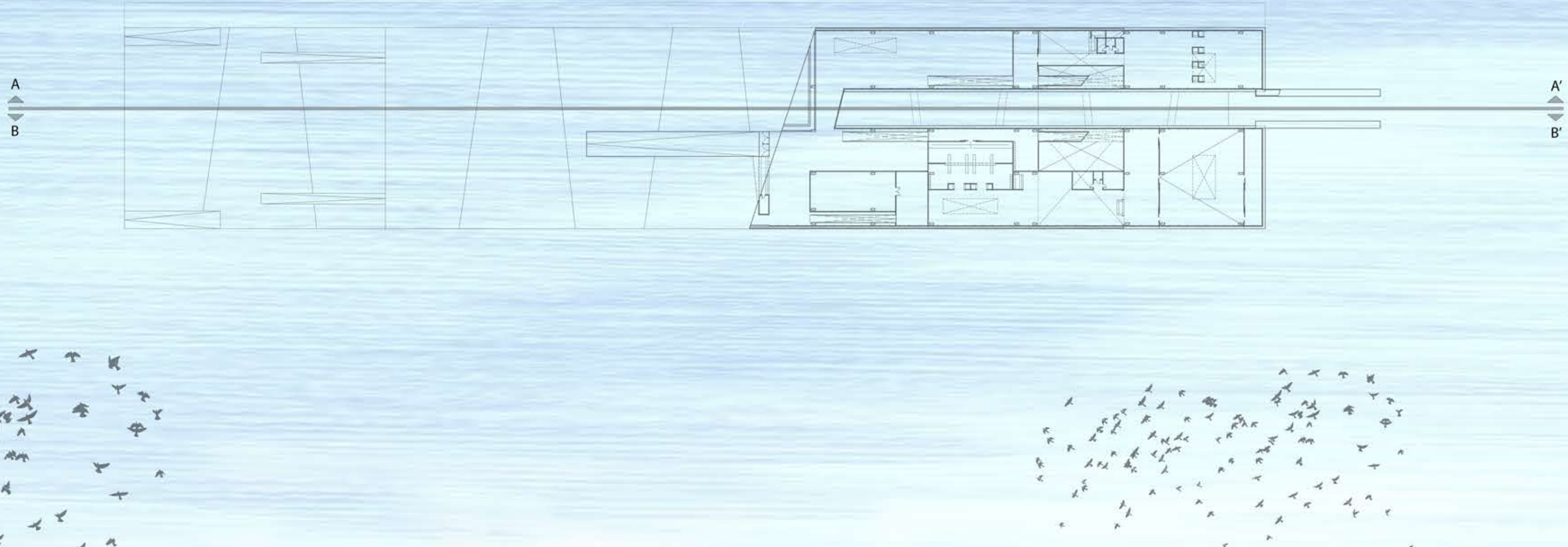

Οψοτομή A-A' κλ.1.250



Οψοτομή B-B' κλ.1.250

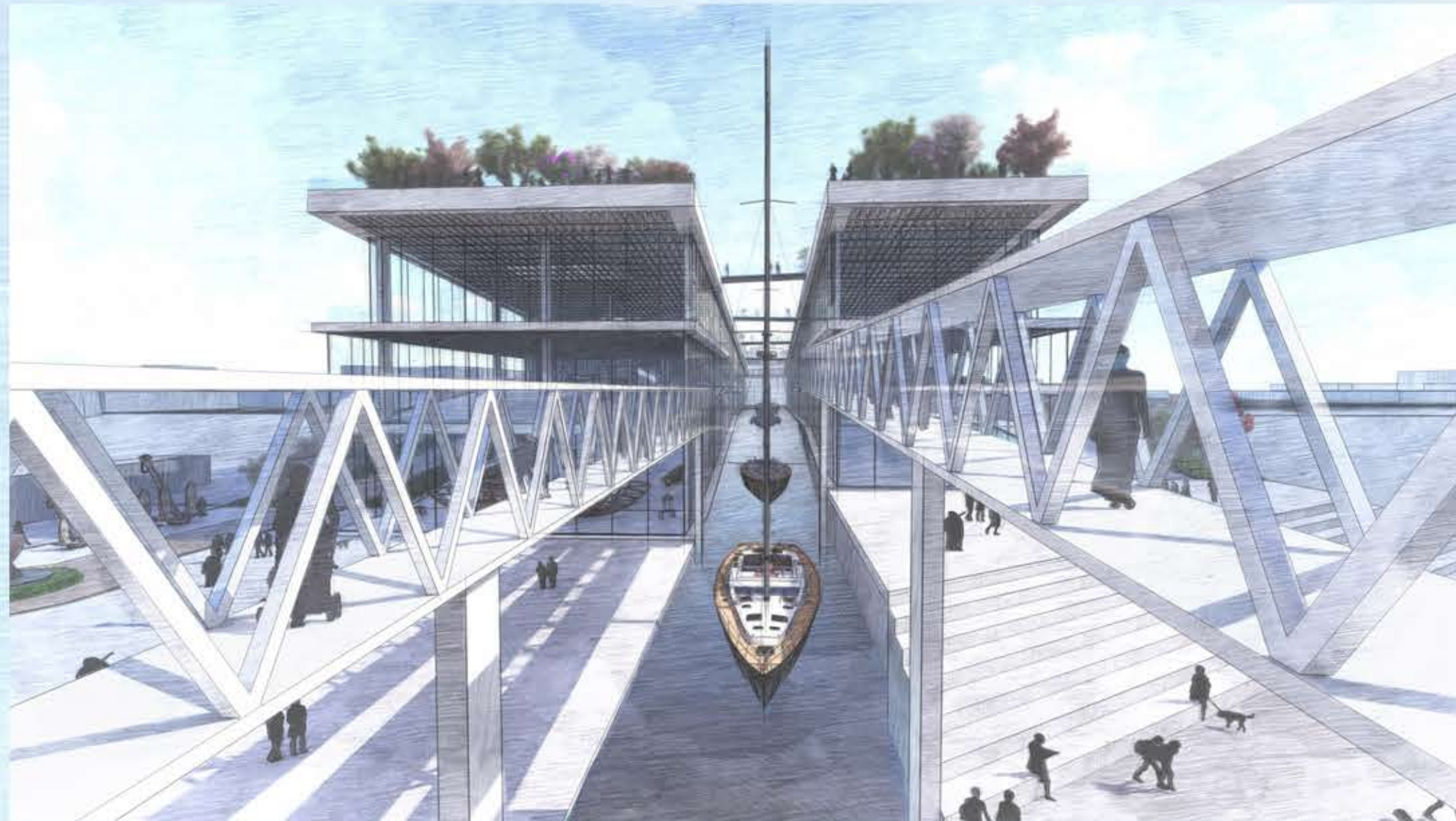



Όψη Γ κλ.1.250

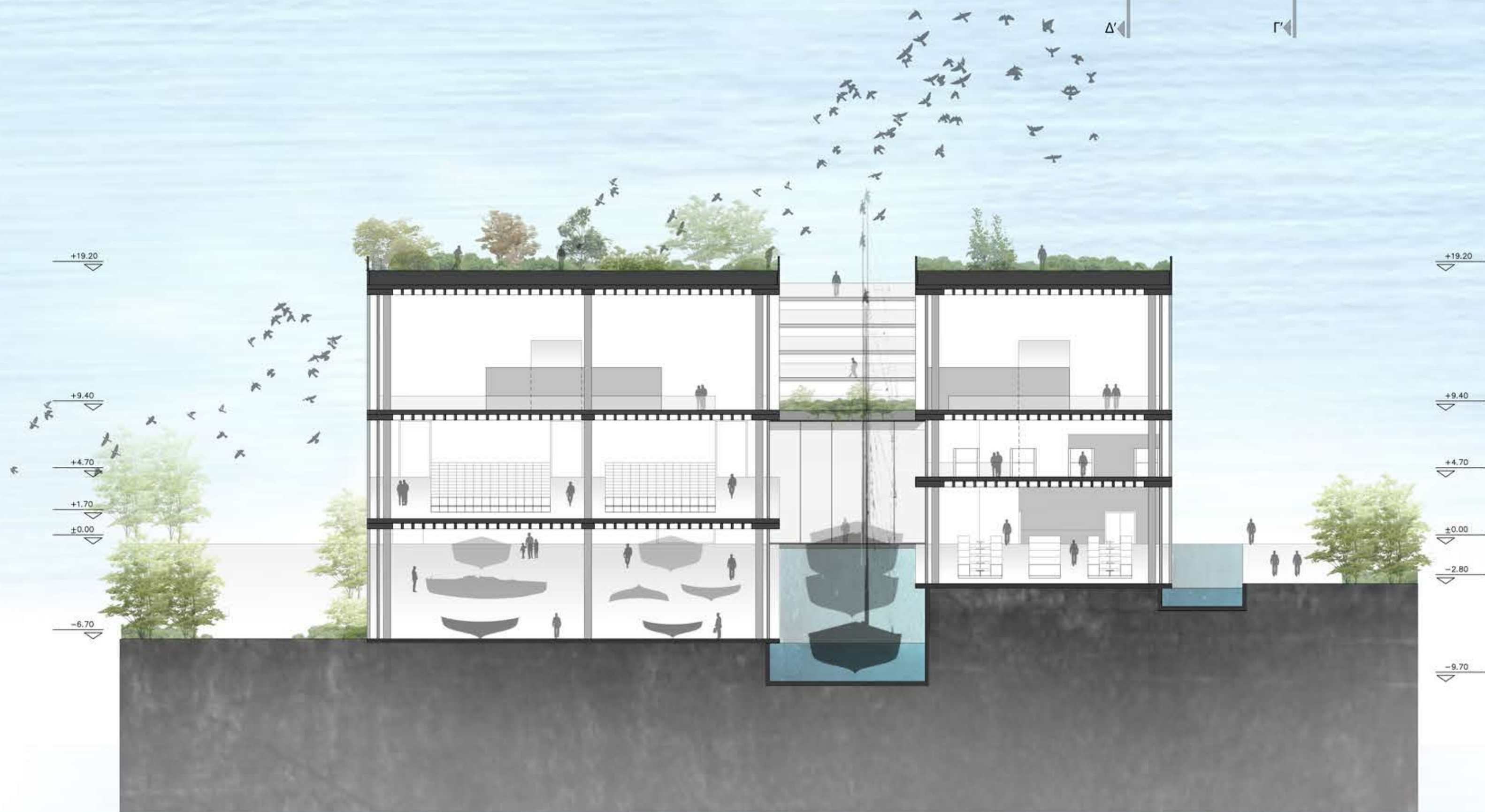

Τομή Γ-Γ' κλ.1.250

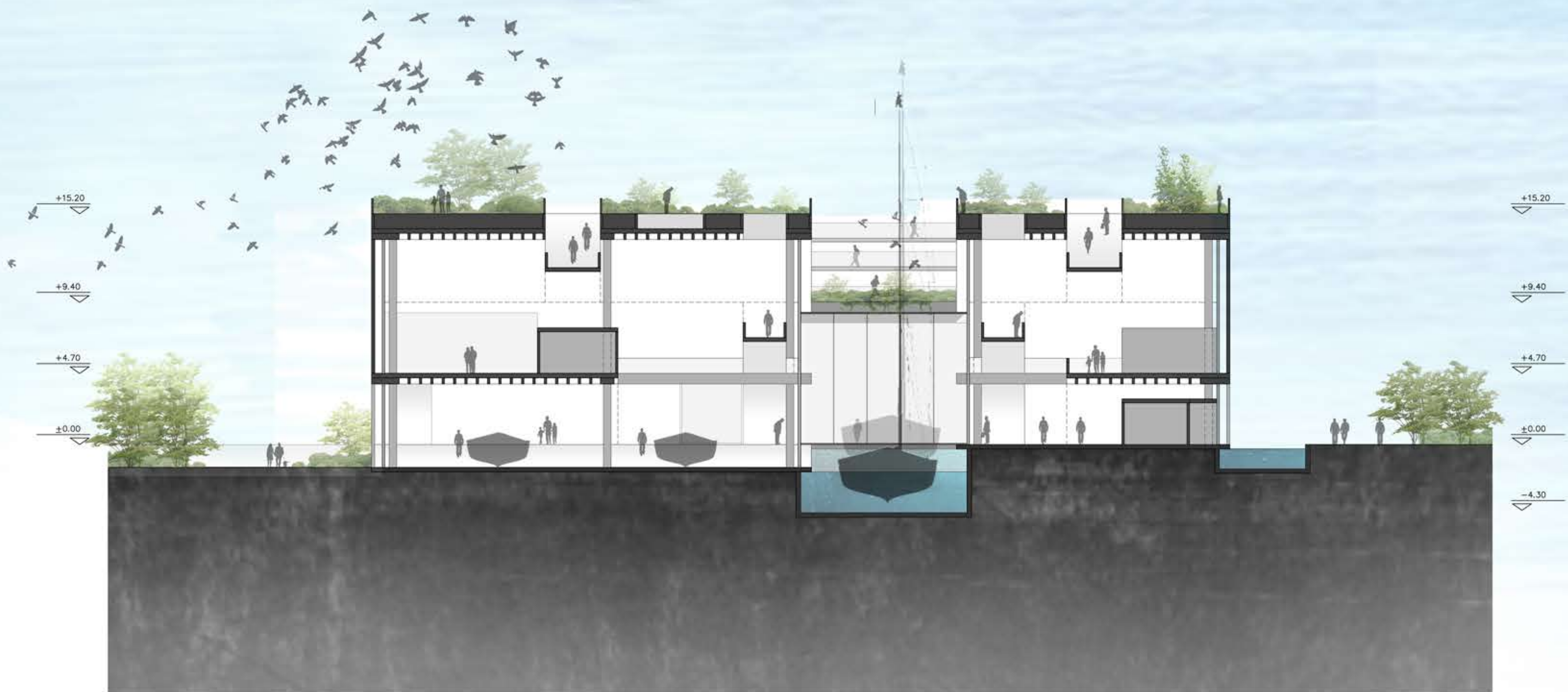

Τομή Δ-Δ' κλ.1.250