

ΩΣ ΠΕΔΙΟ ΕΡΕΥΝΑΣ, Η ΠΑΡΟΥΣΑ ΕΡΓΑΣΙΑ ΕΣΤΙΑΖΕΙ ΣΤΗΝ ΠΕΡΙΟΧΗ ΤΗΣ ΑΓΙΑΣ ΤΡΙΑΔΑΣ, ΕΝΤΟΣ ΤΩΝ ΤΕΙΧΩΝ ΤΗΣ ΠΟΛΗΣ ΤΟΥ ΗΡΑΚΛΕΙΟΥ, ΟΠΟΥ ΜΕΣΩ ΕΠΙΛΕΓΜΕΝΩΝ ΔΙΑΔΡΟΜΩΝ ΣΤΟ ΧΩΡΟ, ΠΡΟΚΥΠΤΕΙ ΜΙΑ ΣΕΙΡΑ ΑΠΟ ΠΡΟΣΩΠΙΚΕΣ ΧΑΡΤΟΓΡΑΦΗΣΕΙΣ. ΣΤΟΧΟΣ ΕΙΝΑΙ Η ΑΝΑΔΕΙΞΗ ΚΑΙ Η ΠΡΟΒΟΛΗ ΘΡΑΥΣΜΑΤΩΝ ΑΤΜΟΣΦΑΙΡΩΝ ΤΟΥ ΣΥΓΚΕΚΡΙΜΕΝΟΥ ΑΣΤΙΚΟΥ ΤΟΠΙΟΥ ΠΟΥ ΕΚΛΕΙΠΟΥΝ ΑΠΟ ΤΟΥΣ ΙΣΧΥΟΝΤΕΣ ΓΕΩΓΡΑΦΙΚΟΥΣ ΚΑΙ ΠΟΛΕΟΔΟΜΙΚΟΥΣ ΧΑΡΤΕΣ, ΩΣΤΕ ΝΑ ΔΙΑΜΟΡΦΩΘΕΙ ΜΙΑ ΧΑΡΤΟΓΡΑΦΙΚΗ ΣΥΝΘΗΚΗ ΣΥΣΧΕΤΙΖΟΜΕΝΗ ΜΕ ΜΙΑ ΑΦΑΙΡΕΤΙΚΗ ΕΡΜΗΝΕΙΑ ΓΙΑ ΤΟ ΧΩΡΟ

ΠΕΡΙΟΧΗ: ΧΑΡΑΚΤΗΡΙΖΕΤΑΙ ΑΠΟ ΑΞΙΟΛΟΓΟ ΑΝΕΝΕΡΓΟ ΚΤΙΡΙΑΚΟ ΔΥΝΑΜΙΚΟ ΠΟΥ ΑΦΟΡΑ ΣΤΗ ΒΙΟΜΗΧΑΝΙΚΗ ΚΛΗΡΟΝΟΜΙΑ ΤΗΣ ΠΟΛΗΣ - ΔΙΑΤΗΡΗΤΕΑ ΚΤΙΡΙΑ - ΔΕΙΓΜΑΤΑ ΕΝΕΤΙΚΗΣ ΚΑΙ ΟΘΩΜΑΝΙΚΗΣ ΑΡΧΙΤΕΚΤΟΝΙΚΗΣ.

ΠΛΗΘΥΣΜΟΣ: ΈΛΛΗΝΕΣ, ΚΥΡΙΩΣ ΗΛΙΚΙΩΜΕΝΟΙ - ΜΕΤΑΚΙΝΗΣΗ ΠΡΟΣ ΤΑ ΠΡΟΑΣΤΙΑ ΤΗΣ ΠΟΛΗΣ ΚΑΤΑ ΤΙΣ ΤΕΛΕΥΤΑΙΕΣ ΔΕΚΑΕΤΙΕΣ, ΜΕΤΑΝΑΣΤΕΣ ΠΡΟΕΛΕΥΣΗΣ ΚΥΡΙΩΣ ΕΞΕΥΡΩΠΑΪΚΩΝ ΧΩΡΩΝ, ΑΘΙΓΓΑΝΟΙ

ΠΡΟΒΛΗΜΑΤΙΚΕΣ : ΑΝΕΠΑΡΚΕΣ ΡΥΜΟΤΟΜΙΚΟ ΔΙΚΤΥΟ, ΣΤΕΝΟΙ ΔΡΟΜΟΙ - ΕΝΤΟΝΟ ΚΥΚΛΟΦΟΡΙΑΚΟ ΠΡΟΒΛΗΜΑ - ΕΛΛΕΙΨΗ ΧΩΡΩΝ ΣΤΑΘΜΕΥΣΗΣ, ΕΛΑΧΙΣΤΟΙ ΠΕΖΟΔΡΟΜΟΙ, ΑΝΑΡΧΗ ΚΑΙ ΑΥΘΑΙΡΕΤΗ ΔΟΜΗΣΗ, ΠΛΕΙΟΨΗΦΙΑ ΚΤΙΡΙΩΝ ΣΕ ΚΑΚΗ ΚΑΤΑΣΤΑΣΗ, ΕΛΛΕΙΨΗ ΚΟΙΝΟΧΡΗΣΤΩΝ ΧΩΡΩΝ, ΑΥΞΑΝΟΜΕΝΗ ΑΝΕΡΓΙΑ, ΦΤΩΧΟΠΟΙΗΣΗ, ΕΚΤΟΠΙΣΗ ΤΩΝ ΕΜΠΟΡΙΚΩΝ ΚΑΤΑΣΤΗΜΑΤΩΝ - ΠΑΡΑΔΟΣΙΑΚΩΝ ΒΙΟΤΕΧΝΙΩΝ ΑΠΟ ΤΗΝ ΠΕΡΙΟΧΗ, ΣΥΧΝΑ ΠΕΡΙΣΤΑΤΙΚΑ ΠΑΡΑΒΑΤΙΚΟΤΗΤΑΣ, ΓΕΝΙΚΗ ΥΠΟΒΑΘΜΙΣΗ ΤΩΝ ΣΥΝΘΗΚΩΝ ΚΑΤΟΙΚΗΣΗΣ.

ΧΩΡΙΚΕΣ ΑΣΥΝΕΧΕΙΕΣ ΣΤΑ ΣΗΜΕΙΑ ΤΟΜΗΣ ΤΗΣ ΠΕΡΙΟΧΗΣ ΜΕ ΤΙΣ ΠΑΡΑΚΕΙΜΕΝΕΣ ΛΕΩΦΟΡΟΥΣ , ΤΟ ΕΝΕΤΙΚΟ ΤΕΙΧΟΣ ΚΑΙ ΤΗΝ ΑΝΑΠΛΑΣΜΕΝΗ ΠΑΡΑΛΙΑΚΗ ΖΩΝΗ

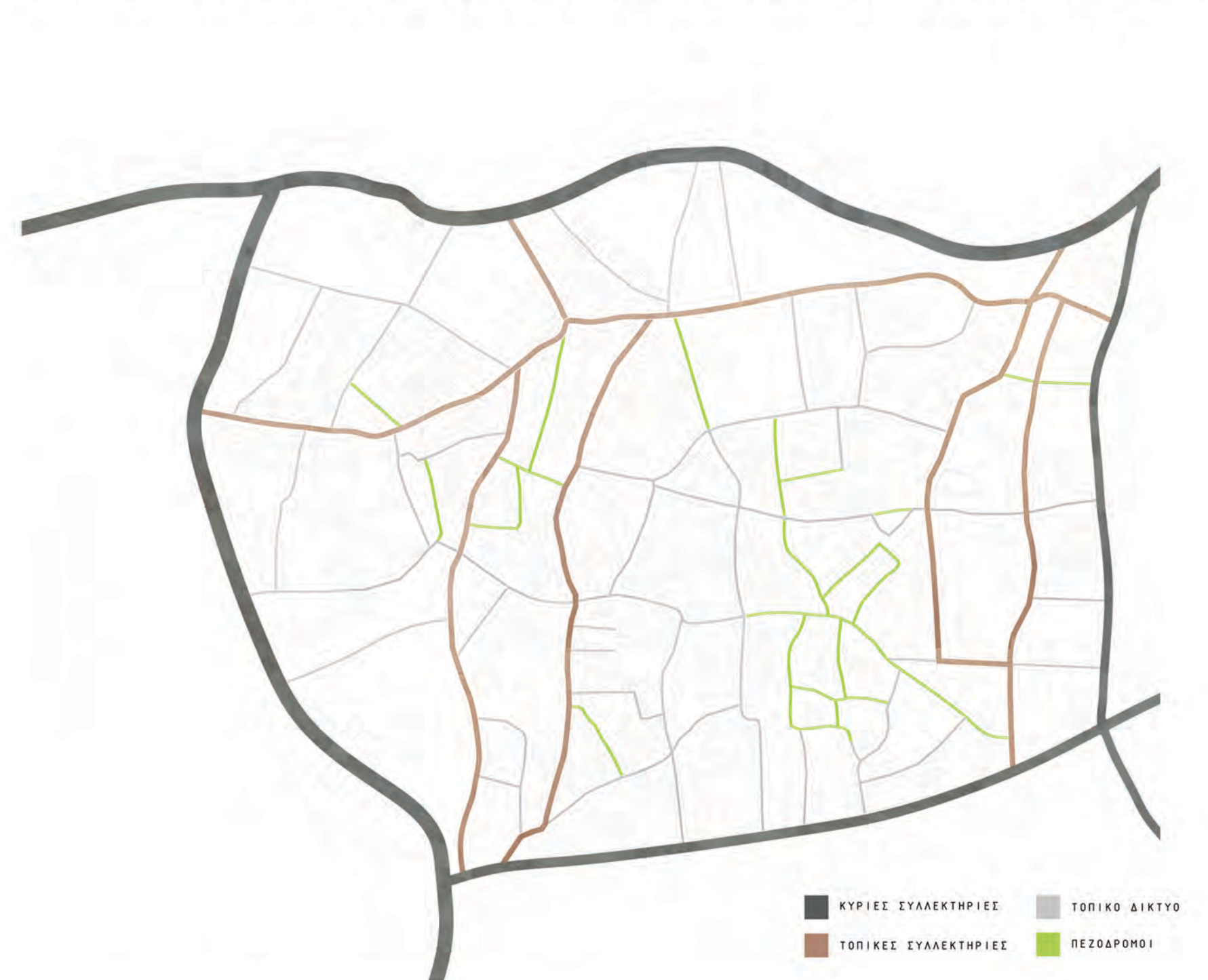
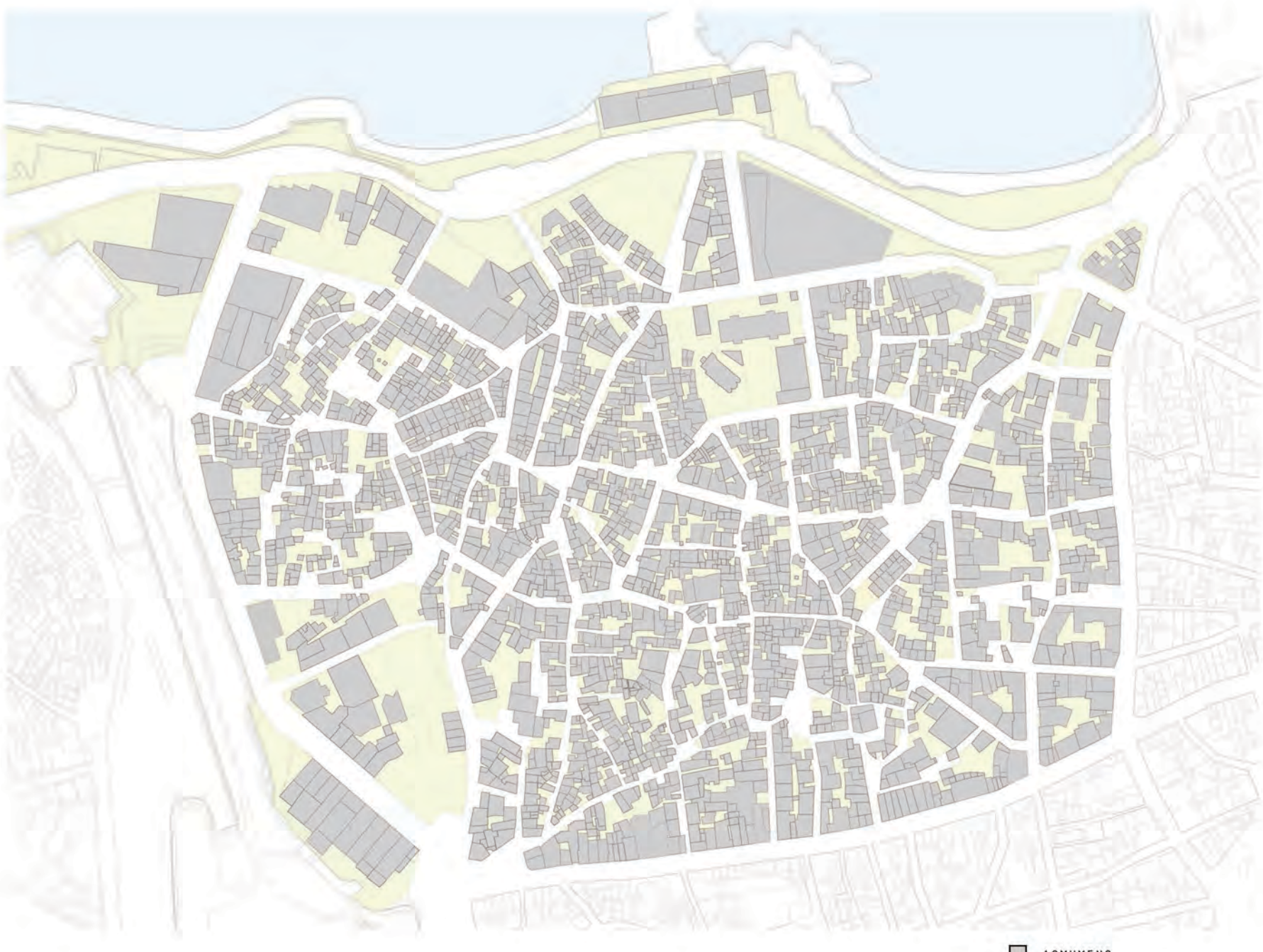

ΠΑΡΑΛΙΑΚΗ ΛΕΩΦΟΡΟΣ ΤΑΧΕΙΑΣ ΚΥΚΛΟΦΟΡΙΑΣ: ΦΡΑΓΜΑ ΜΕΤΑΞΥ ΑΓ.ΤΡΙΑΔΑΣ - ΘΑΛΑΣΣΑΣ.

ΕΔΑΦΙΚΟ ΑΝΑΓΛΥΦΟ: ΥΨΟΜΕΤΡΙΚΗ ΒΥΘΙΣΗ ΤΟΥ ΚΕΝΤΡΟΥ ΤΗΣ ΠΕΡΙΟΧΗΣ - ΠΡΟΒΛΗΜΑΤΙΚΗ ΣΥΝΔΕΣΗ ΚΑΙ ΟΠΤΙΚΗ ΕΠΑΦΗ ΜΕ ΠΑΡΑΚΕΙΜΕΝΕΣ ΠΕΡΙΟΧΕΣ - ΘΑΛΑΣΣΑ

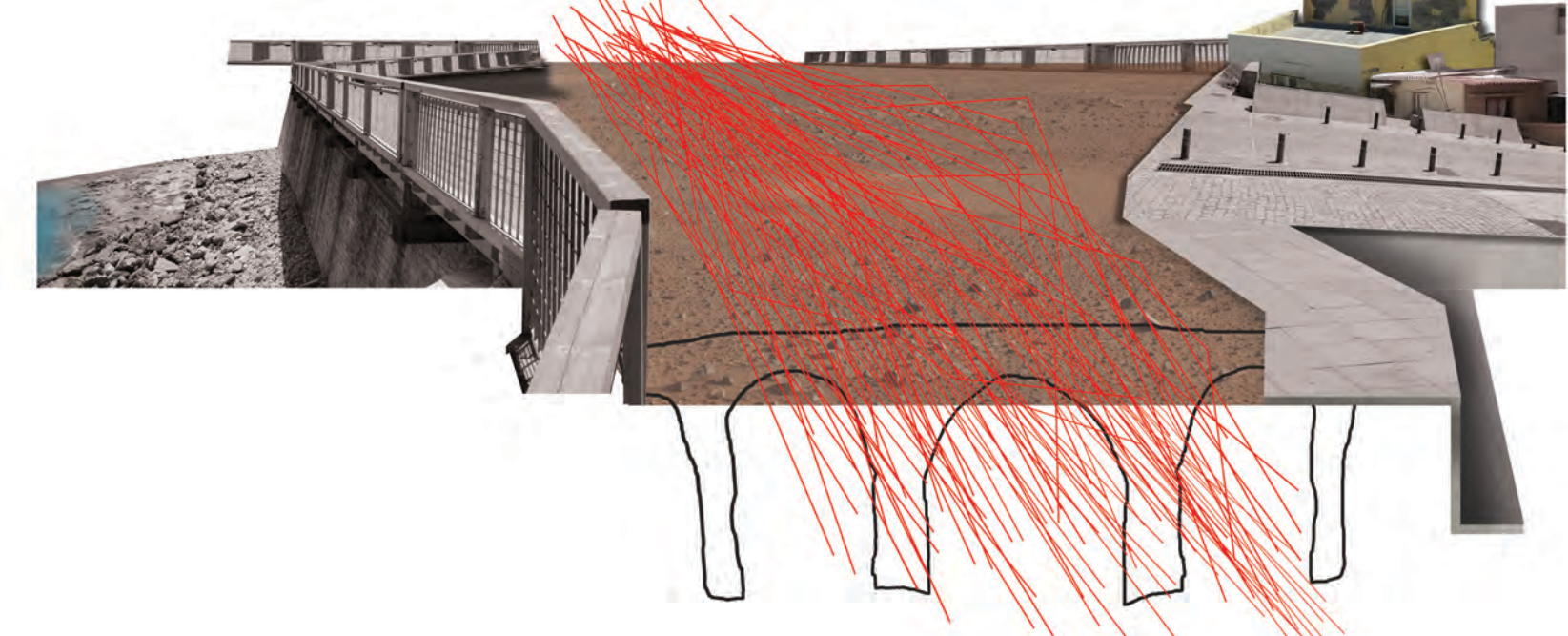

ΕΝΕΤΙΚΟ ΤΕΙΧΟΣ - ΑΣΤΙΚΟ ΚΕΝΟ

ΥΨΟΜΕΤΡΙΚΗ ΔΙΑΦΟΡΑ ΜΕΤΑΞΥ ΤΕΙΧΩΝ - ΛΕΩΦΟΡΟΥ - ΠΥΡΗΝΑ ΑΓ.ΤΡΙΑΔΑΣ, ΣΥΝΥΠΑΡΕΧΗ ΝΕΟΔΟΜΗΤΩΝ ΚΤΙΡΙΩΝ ΤΑ ΟΠΟΙΑ ΦΙΛΟΞΕΝΟΥΝ ΕΜΠΟΡΙΚΕΣ ΧΡΗΣΕΙΣ, ΧΡΗΣΕΙΣ ΓΡΑΦΕΙΩΝ, ΑΝΑΨΥΧΗΣ ΚΑΙ ΥΠΗΡΕΣΙΩΝ, ΜΕ ΑΝΕΝΕΡΓΑ ΚΕΛΥΦΗ ΒΙΟΜΗΧΑΝΙΚΩΝ ΚΤΙΡΙΩΝ, ΑΚΤΙΣΤΕΣ ΕΠΙΦΑΝΕΙΕΣ, ΕΝΤΟΝΟΣ ΥΠΟΛΕΙΜΜΑΤΙΚΟΣ ΧΑΡΑΚΤΗΡΑΣ - ΑΣΥΝΕΧΕΙΑ ΣΤΟ ΑΣΤΙΚΟ ΤΟΠΙΟ.



ΟΙΚΟΔΟΜΙΚΑ ΤΕΤΡΑΓΩΝΑ ΚΑΤΑ ΜΗΚΟΣ ΤΩΝ ΟΔΩΝ ΚΑΛΟΚΑΙΡΙΝΟΥ ΚΑΙ ΓΙΑΜΑΛΑΚΗ, ΣΥΝΥΠΑΡΕΧΗ ΚΤΙΡΙΩΝ ΜΕΓΑΛΟΥ ΥΨΟΥΣ - ΑΝΕΝΕΡΓΩΝ ΚΤΙΡΙΩΝ ΧΑΜΗΛΟΥ ΥΨΟΥΣ ΔΥΣΑΝΑΛΟΓΗ ΣΥΓΚΕΝΤΡΩΣΗ ΕΜΠΟΡΙΚΩΝ ΧΡΗΣΕΩΝ - ΥΠΗΡΕΣΙΩΝ ΤΡΙΤΟΓΕΝΟΥΣ ΤΟΜΕΑ - ΕΣΩΤΕΡΙΚΟ ΠΕΡΙΟΧΗΣ ΜΕ ΥΨΗΛΗ ΠΥΚΝΟΤΗΤΑ ΔΟΜΗΣΗΣ, ΣΤΕΝΟΙ ΔΡΟΜΟΙ, ΠΑΡΟΥΣΙΑ ΠΕΡΙΣΣΟΤΕΡΩΝ ΙΣΤΟΡΙΚΩΝ ΜΝΗΜΕΙΩΝ ΤΗΣ ΠΕΡΙΟΧΗΣ.

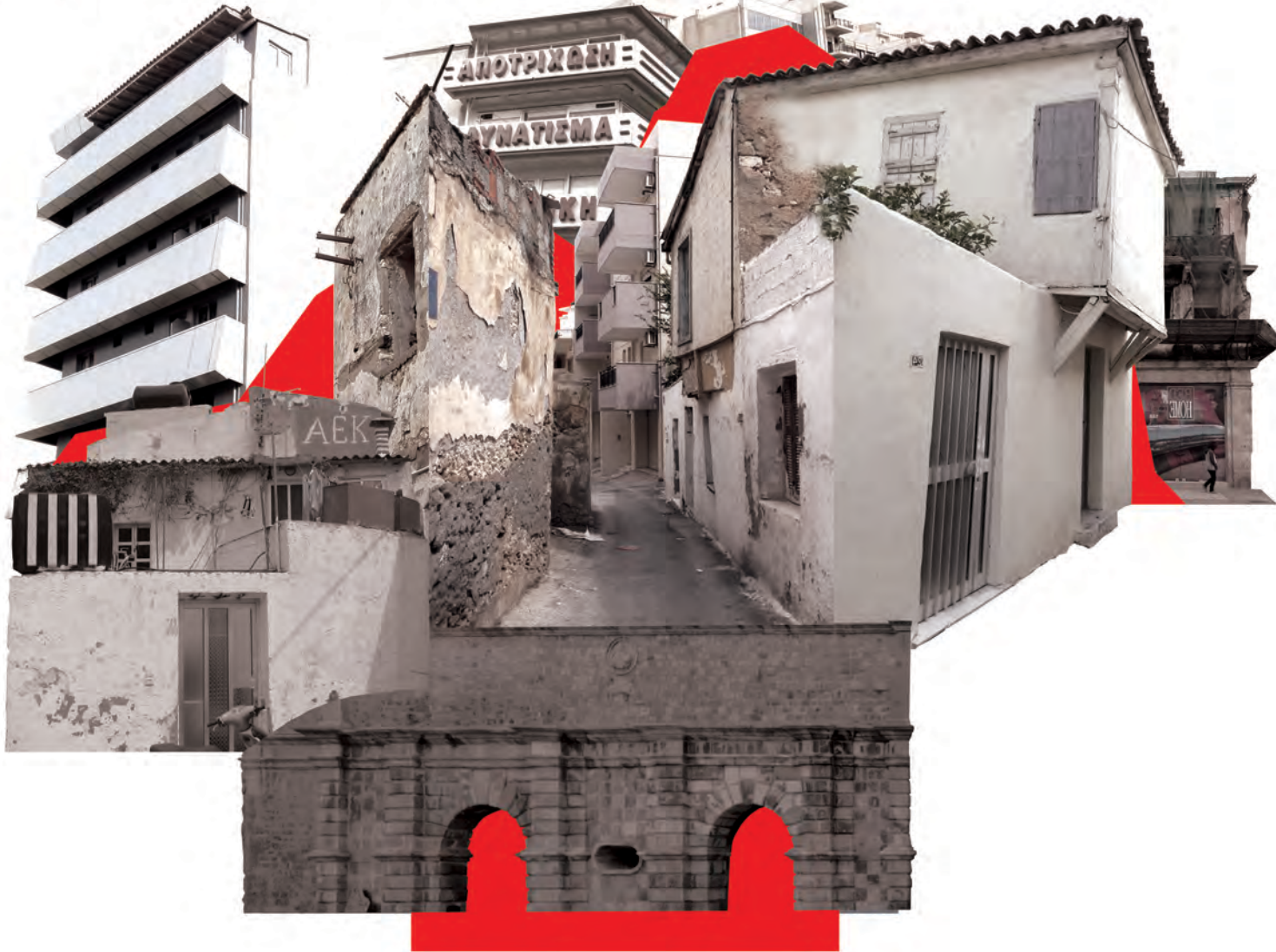

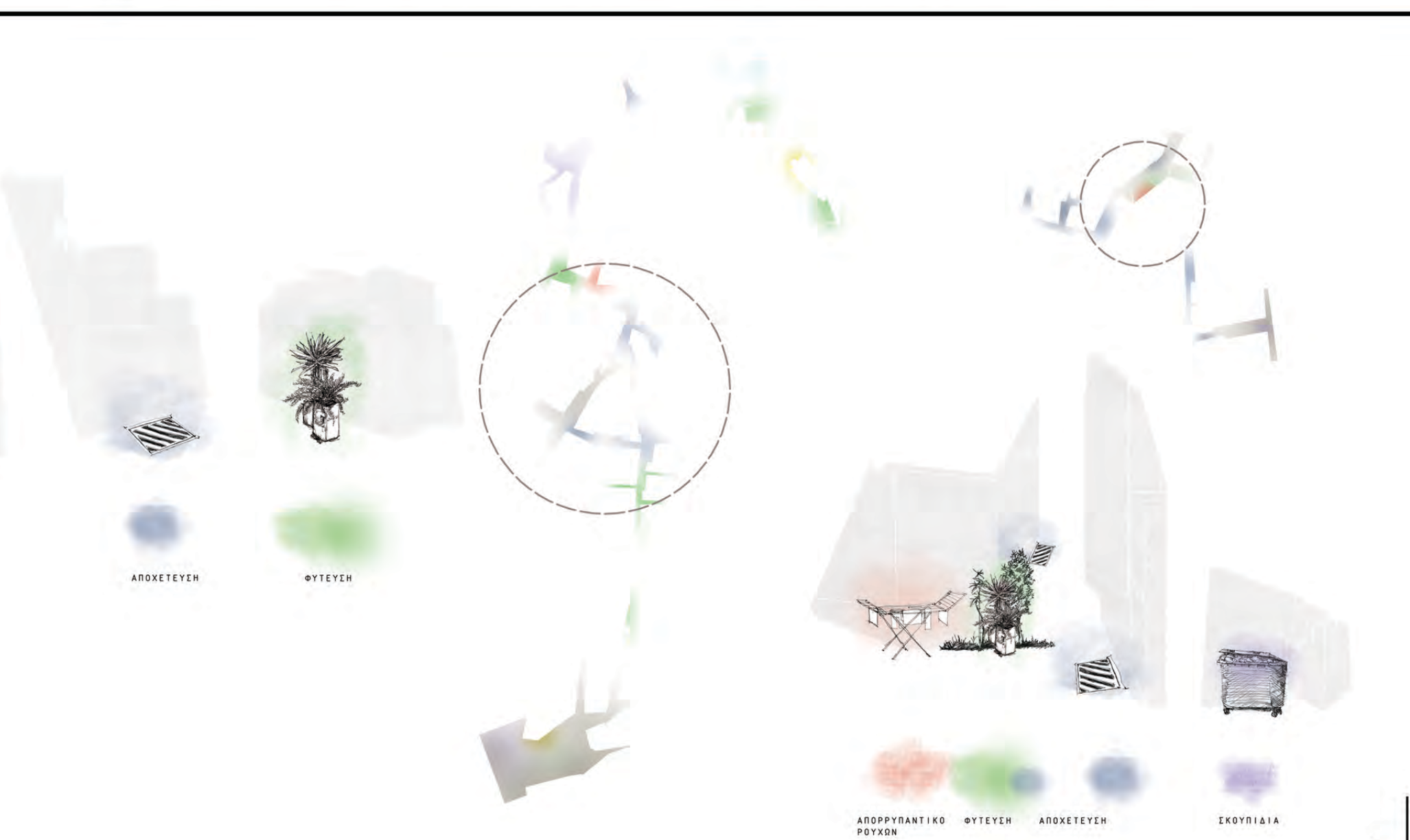
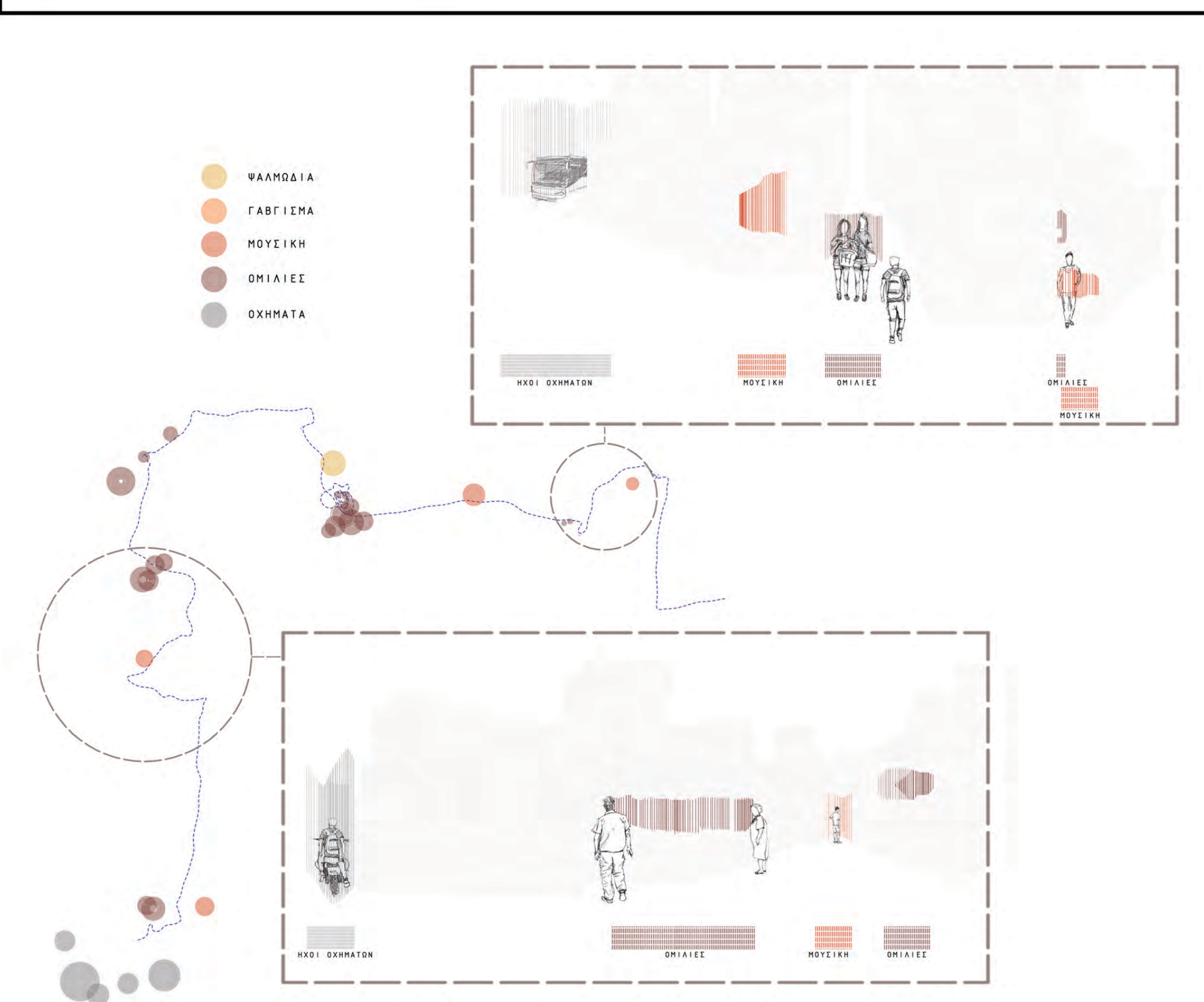
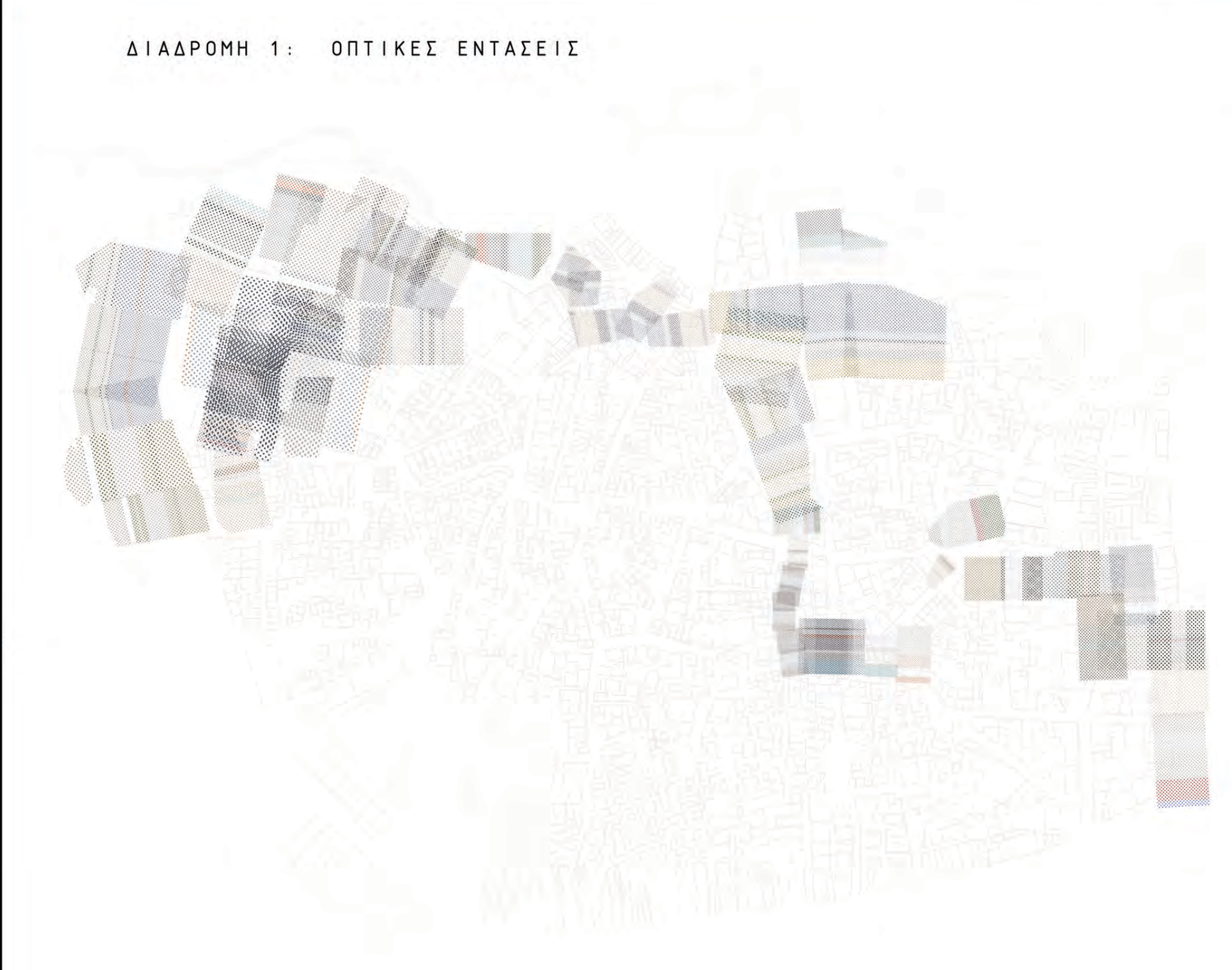
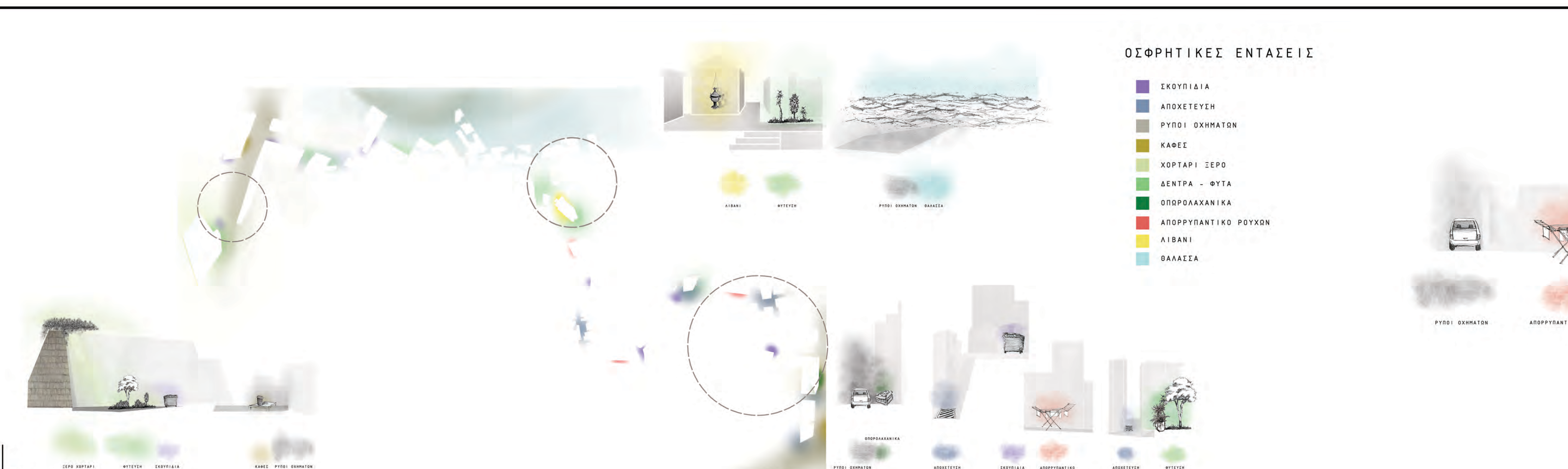
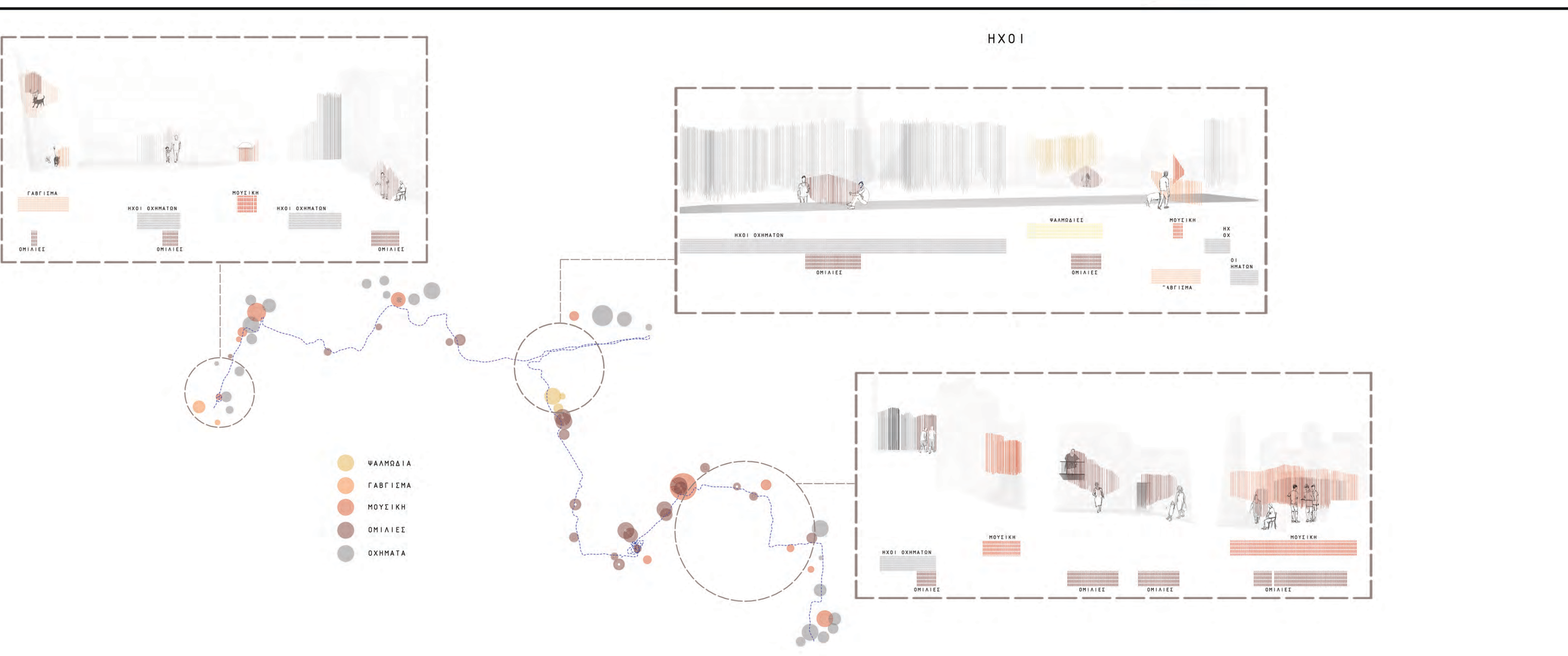
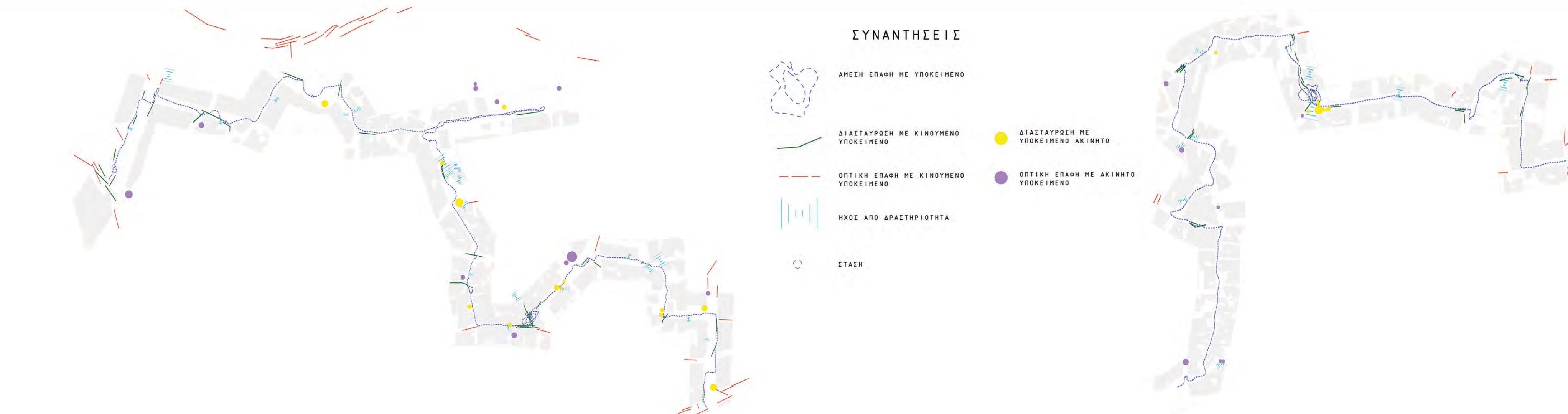
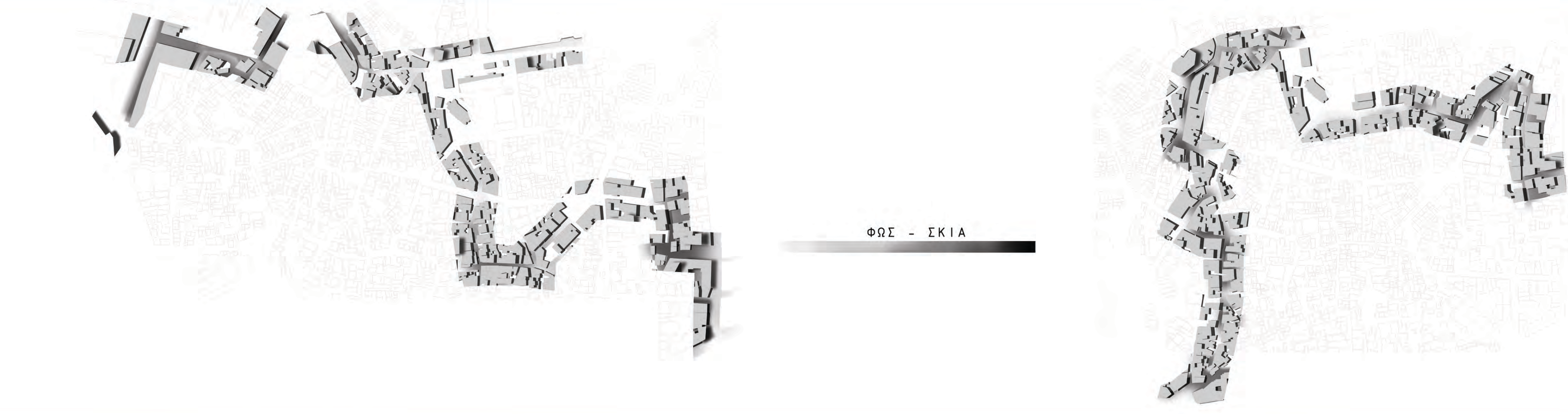
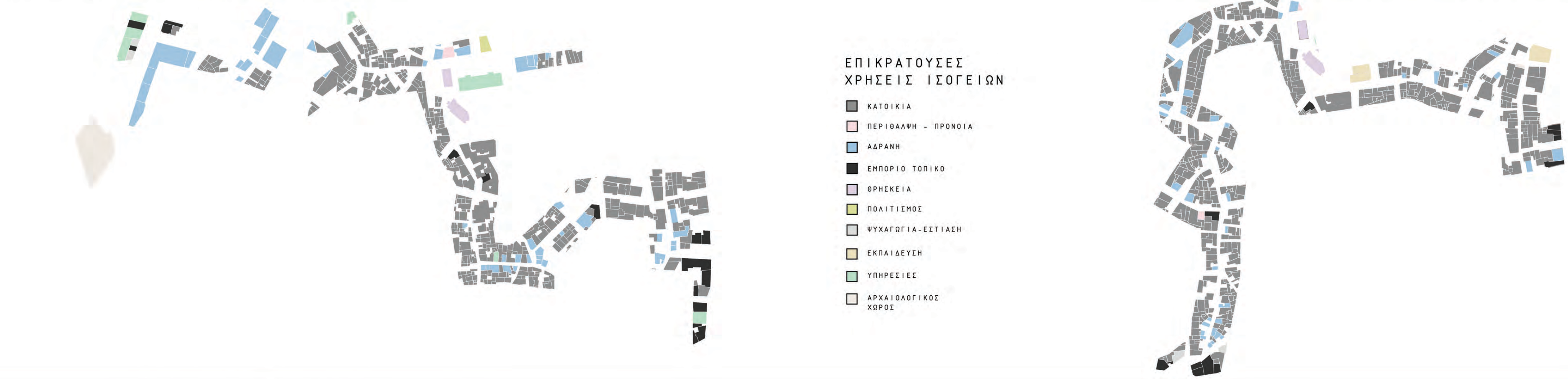

ΑΝΑΣΥΝΘΕΣΗ ΤΟΠΙΩΝ ΔΙΑΔΡΟΜΗΣ ΜΕΣΩ
ΟΠΤΙΚΩΝ ΕΝΤΑΣΕΩΝ ΚΑΙ ΕΝΤΥΠΩΣΕΩΝ

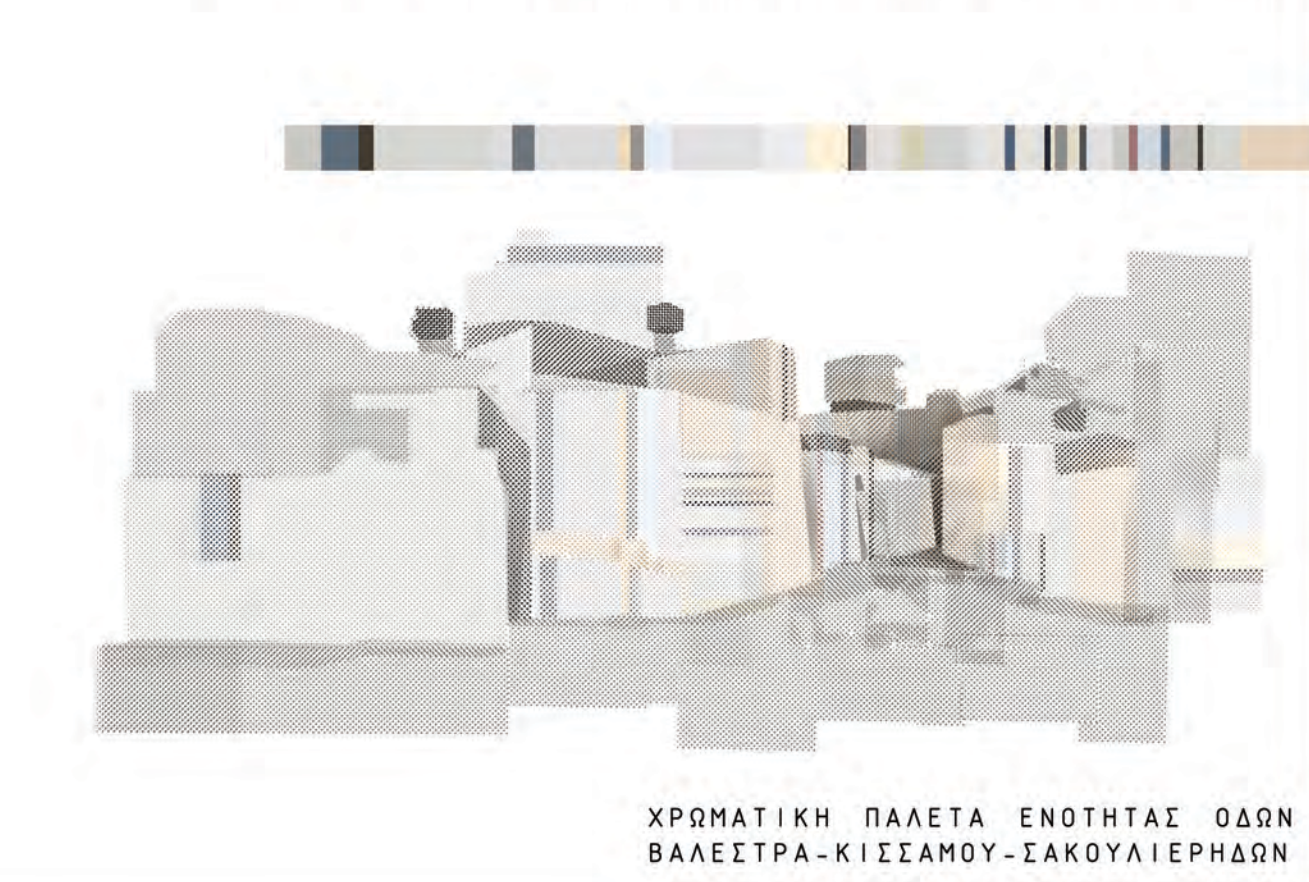
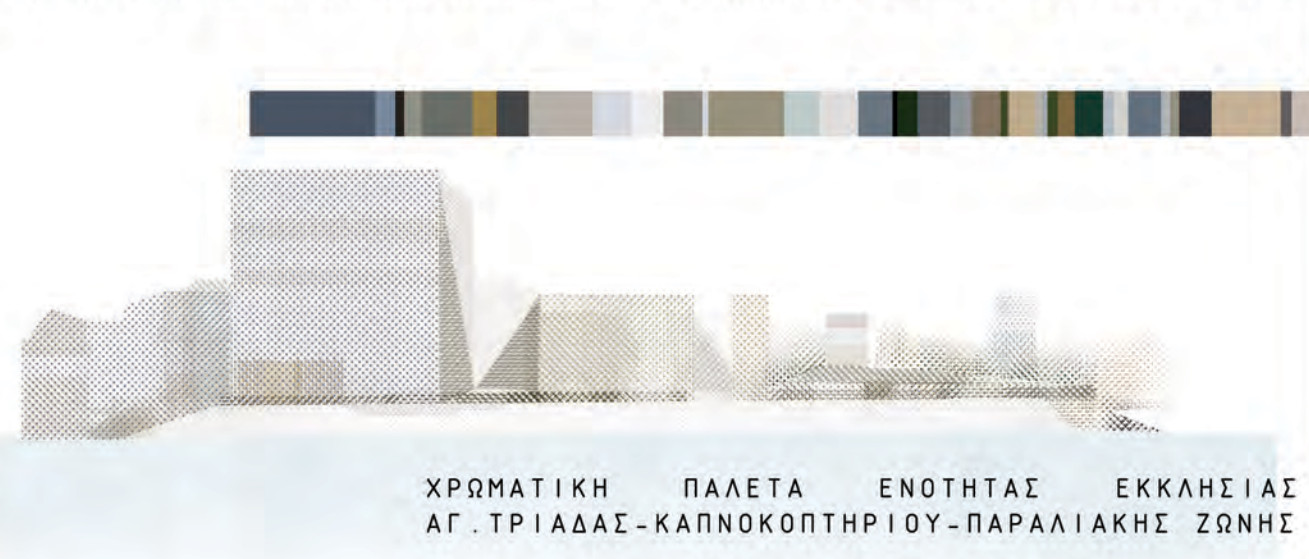

ΑΛΛΗΛΕΠΙΘΕΣΗ
ΕΠΙΠΕΔΩΝ ΜΕ ΣΤΟΧΟ Η
ΠΛΗΡΟΦΟΡΙΑ ΓΙΑ ΤΗΝ
ΠΟΛΗ ΝΑ
ΑΝΤΙΜΕΤΩΠΙΣΤΕΙ ΩΣ
ΤΑΥΤΟΧΡΟΝΑ
ΥΦΙΣΤΑΜΕΝΑ ΣΤΡΩΜΑΤΑ
ΠΟΥ ΑΛΛΗΛΕΠΙΔΡΟΥΝ



ΣΥΝΑΝΤΗΣΕΙΣ

ΗΧΟΙ

ΟΠΤΙΚΕΣ
ΕΝΤΥΠΩΣΕΙΣ
ΟΙΚΕΙΟΠΟΙΗΣΗ
ΔΡΟΜΟΥ
ΟΡΙΑ
ΟΙΣΦΡΗΤΙΚΕΣ
ΕΝΤΑΣΕΙΣ

ΦΩΣ/ΣΚΙΑ

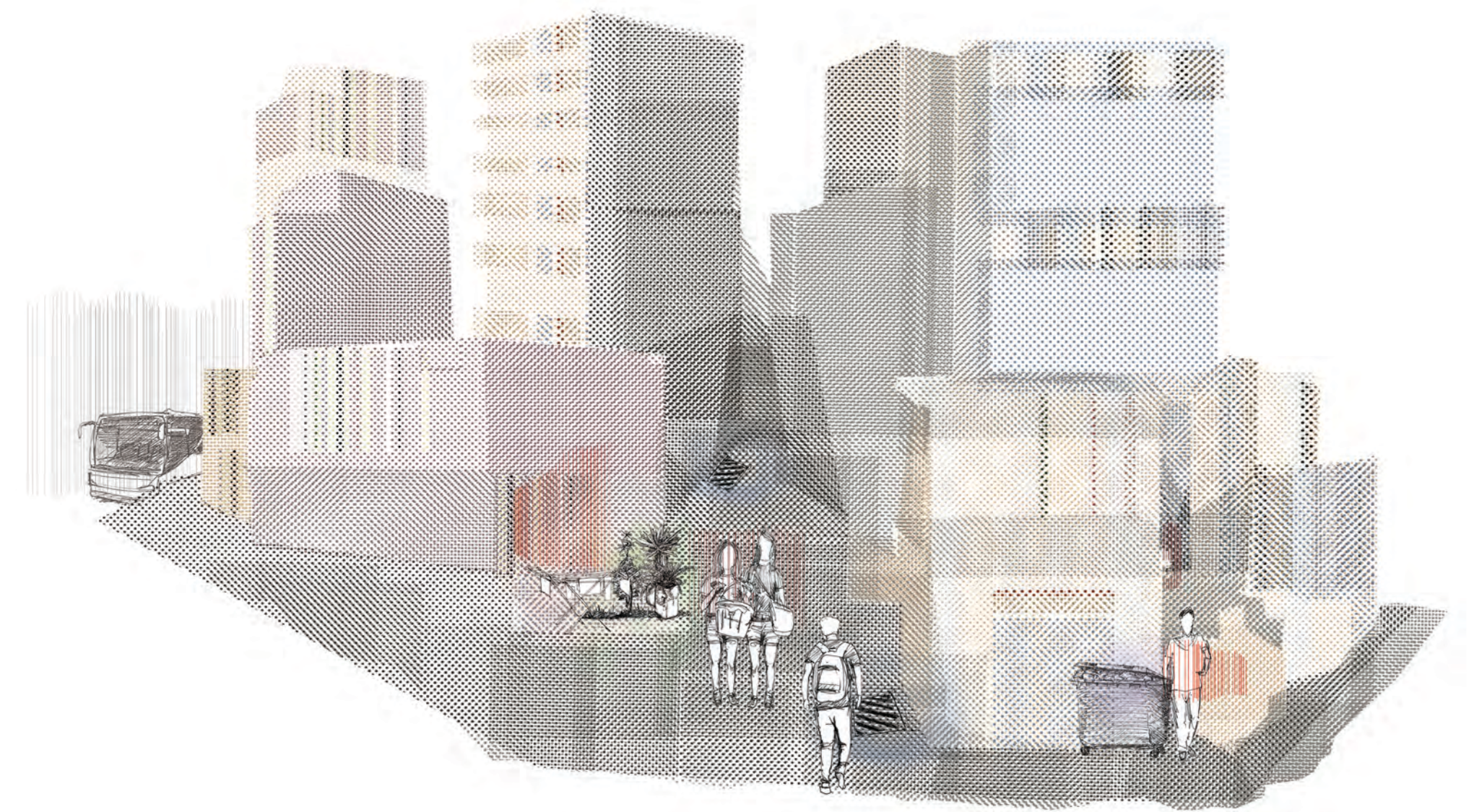
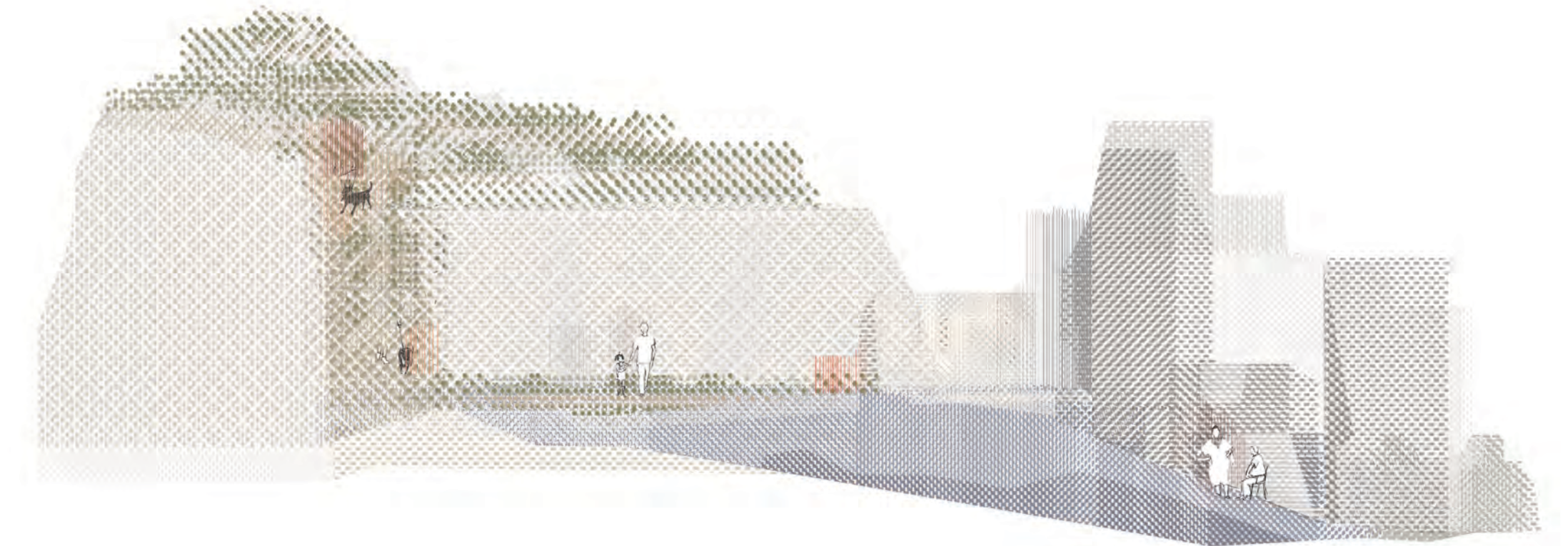
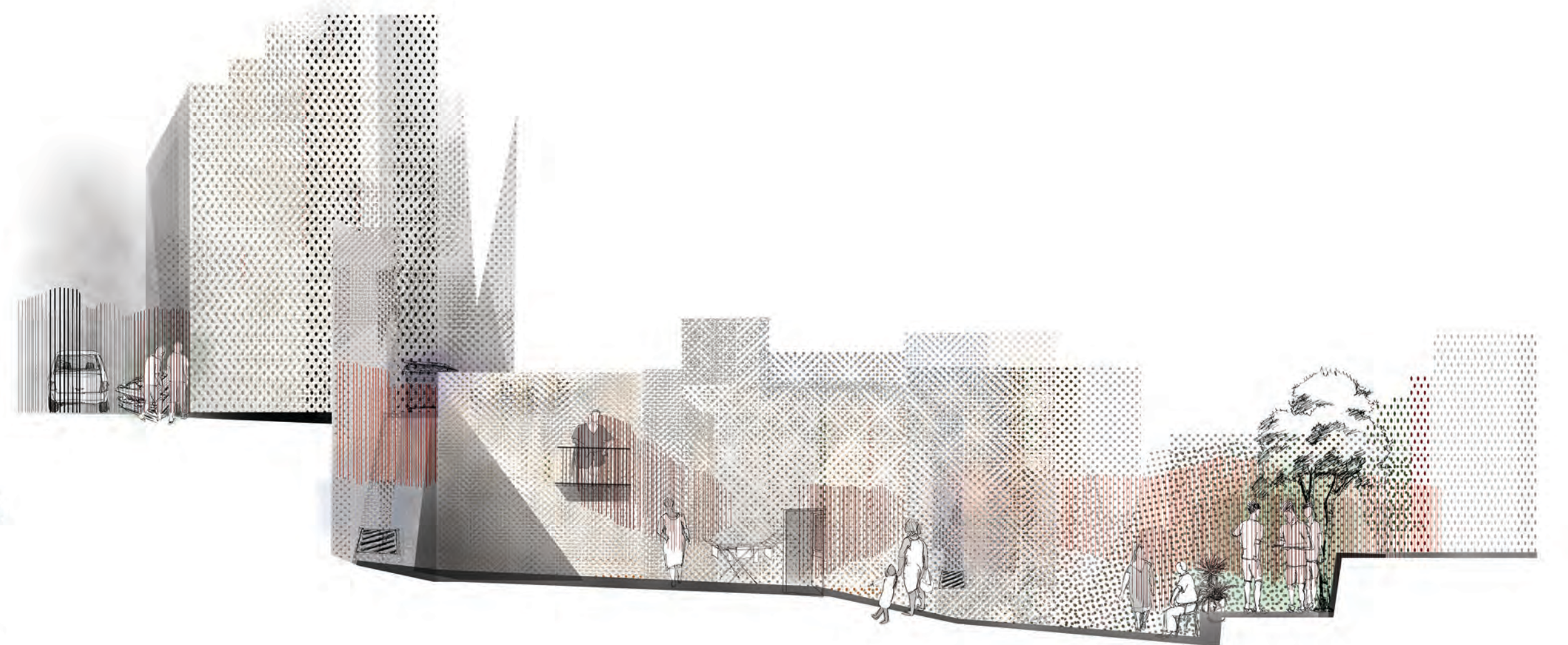

ΓΙΝΕΤΑΙ ΟΡΑΤΗ Η ΔΙΑΔΟΧΙΚΗ ΠΛΗΡΟΦΟΡΙΑ ΠΟΥ ΑΝΤΛΗΘΗΚΕ ΑΠΟ ΤΙΣ
ΕΠΙΜΕΡΟΥΣ ΑΝΑΠΑΡΑΣΤΑΣΕΙΣ, ΜΕ ΑΠΩΤΕΡΟ ΣΚΟΠΟ ΤΗΝ ΣΥΓΚΡΟΤΗΣΗ
ΤΗΣ ΑΤΜΟΣΦΑΙΡΑΣ ΤΗΣ ΕΚΑΣΤΟΤΕ ΧΩΡΙΚΗΣ ΕΝΟΤΗΤΑΣ



ΔΙΑΓΡΑΜΜΑ ΧΑΡΤΗ ΜΕ ΚΑΤΑΓΡΑΦΕΣ
ΣΤΙΓΜΙΟΤΥΠΩΝ ΚΑΤΑ ΤΗ ΔΙΑΡΚΕΙΑ ΤΩΝ
ΠΕΡΙΠΑΤΗΤΙΚΩΝ ΠΟΡΕΙΩΝ

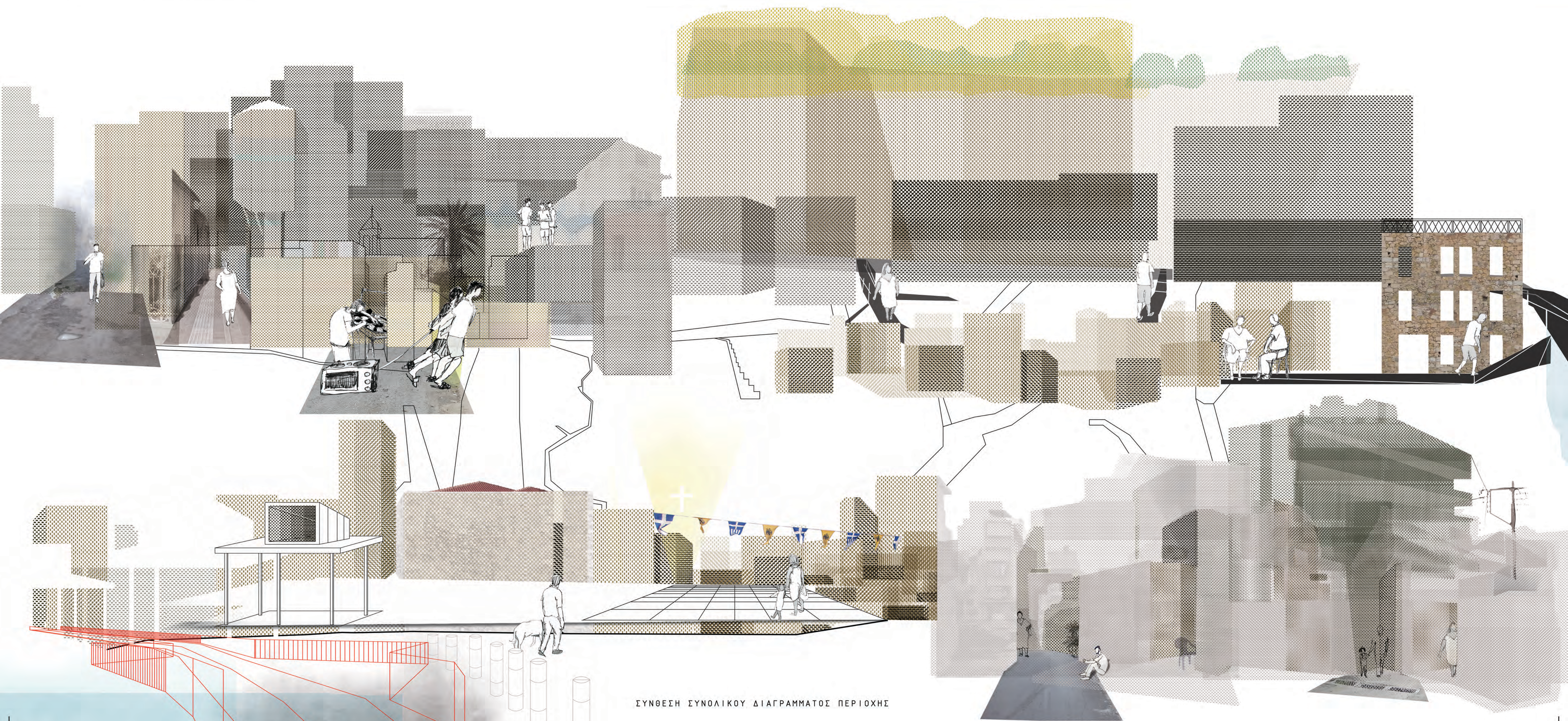

ΣΥΝΘΕΣΗ ΣΥΝΟΛΙΚΟΥ ΔΙΑΓΡΑΜΜΑΤΟΣ ΠΕΡΙΟΧΗΣ