

• **500 π.Χ.** | Κατά τα έτη 446-443 π.Χ., συμπληρώθηκε η οικοδόμηση των Μακρών Τειχών με την ανέγερση του Νοτίου τείχους ή δια μέσου τείχους ανάμεσα στο Φαληρικό και στο Βόρειο τείχος, έργο που έγινε με πρωτοβουλία του Περικλέους.

• **200 π.Χ.** | Με την οριστική απομάκρυνση των εχθρικών δυνάμεων από το ελληναϊκό έδαφος η Αθήνα έλαβε καινούριες οχυρώσεις, οι οποίες ενσωμάτωσαν κομμάτια παλαιότερων κτισμάτων και αναθημάτων και ξανά της συμπλήρωση της οχύρωσης των λιμένων του Πειραιώς.

• **1676** | Μέχρι και τα μέσα του 17ου οι λόγιοι της Δύσης δεν δέχονταν ενδιαφέρον για την Αθήνα, θεωρώντας την αφανισμένη λόγω των ερειπίων της. Ωστόσο, στα μέσα του 17ου αι., δημιουργείται μια νέα αντίληψη που ανυψώνει τις αξίες και ταυτίζεται, που βρίσκει στην αρχαία Ελλάδα. Ο Ζακώμπ Σπιν δημιουργεί έναν από τους πρώτους χάρτες της Αθήνας, τη χρονική περίοδο που η έκτασή της ήταν περιορισμένη.

• **1778** | Κατά την οθωμανική κυριαρχία η Αθήνα αποτελούσε μια μικρή πόλη, τα όρια της οποία περιοριζόταν εντός των οχυρωματικών τειχών.

• **1833** | Η πολυεθνική πρόταση του Κλεάνθη- Schaubert, που οι κύριοι όδοντες σχηματίζουν ένα τρίγωνο με τα Ανάκτορα στην κορυφή. Στη πρόταση η οθωμανική συνοικία επανασχεδιάζεται.

• **1834** | Ο Κλεντ αναθεωρεί τη πρόταση Κλεάνθη- Schaubert, κύριο χαρακτηριστικό είναι η μείωση της έκτασης της νέας πόλης και η διατήρηση του ιστού της οθωμανικής συνοικίας και η μεταφορά των ανακτόρων στην ομόνοια.

• **1881** | Μετά την απελευθέρωση από την οθωμανική κτίση, η έκτασή της περιοριζόταν στα όρια των τειχών. Αργότερα, υπό την καθοδήγηση ευρωπαϊκών δυνάμεων, ξεκίνησαν προσπάθειες χαρτογράφησης της Αθήνας και των γύρω περιοχών (1862-1868), που οδήγησε στην έκδοση μιας σειράς 7 χαρτών με τον τίτλο «Προσάρθρωση των Αθηνών». Το Γενικό Επιτελείο της Πρωσίας, με επικεφαλής τον Γιόχαν Λουγκουστ Κλουπερ εξέδωσε μια σειρά από 12 χάρτες λιμάκας 1:25.000 που κυκλοφόρησε το 1878 με τίτλο «Atlas von Athen».

• **1908** | Εκείνη την εποχή φαίνεται να γίνεται η επέκταση των γύρω περιοχών του κέντρου και η χάραξη των οικοδομικών τετραγώνων σε Ιπποδάμειο σύστημα.

• **1917** | Η επέκταση της Αθήνας συνεχίζεται, ενώ στο συγκεκριμένο χάρτη φαίνεται και η ανακατομή στην περιοχή του Κουκαίου που είναι ήδη αρκετά πυκνή.

• **1923** | Χάρτης του Αθ. Γεωργιάδη, μηχανικό του Σχεδίου Πόλης.

• **1930** | Επεκτάσεις και προσθήκες του Σχεδίου Πόλης, στην ευρύτερη περιοχή της Αττικής.

• **1950** | Η έκταση της Αθήνας έχει αυξηθεί σημαντικά, καθώς περιοχή αποτελεί τον σημαντικότερο προορισμό των εσωτερικών μεταναστών.




Ανάγλυφο περιοχής μελέτης

Τοποσάμμα Ευρύτερης Περιοχής

Δομημένο - Αδόμητο

Τυπολογίες εντός περιοχής μελέτης





Υλικά



πλακόστρωση με κυβόλιθους



πατημένο χρώμα



πατητή τσιμεντοκονία



ξύλο

Φυτεύσεις



χαμηλή

Πικροδάφνη (Nerium oleander)



Μεσαία

Νερατζιά (Citrus x aurantium)



Ελιά (Olea)

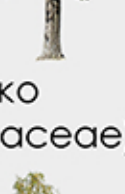

Πεύκο (Pinaceae)



Ψηλή

Ευκάλυπτος (Eucalyptus)

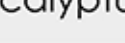

Κυπαρίσσι (Cupressus)

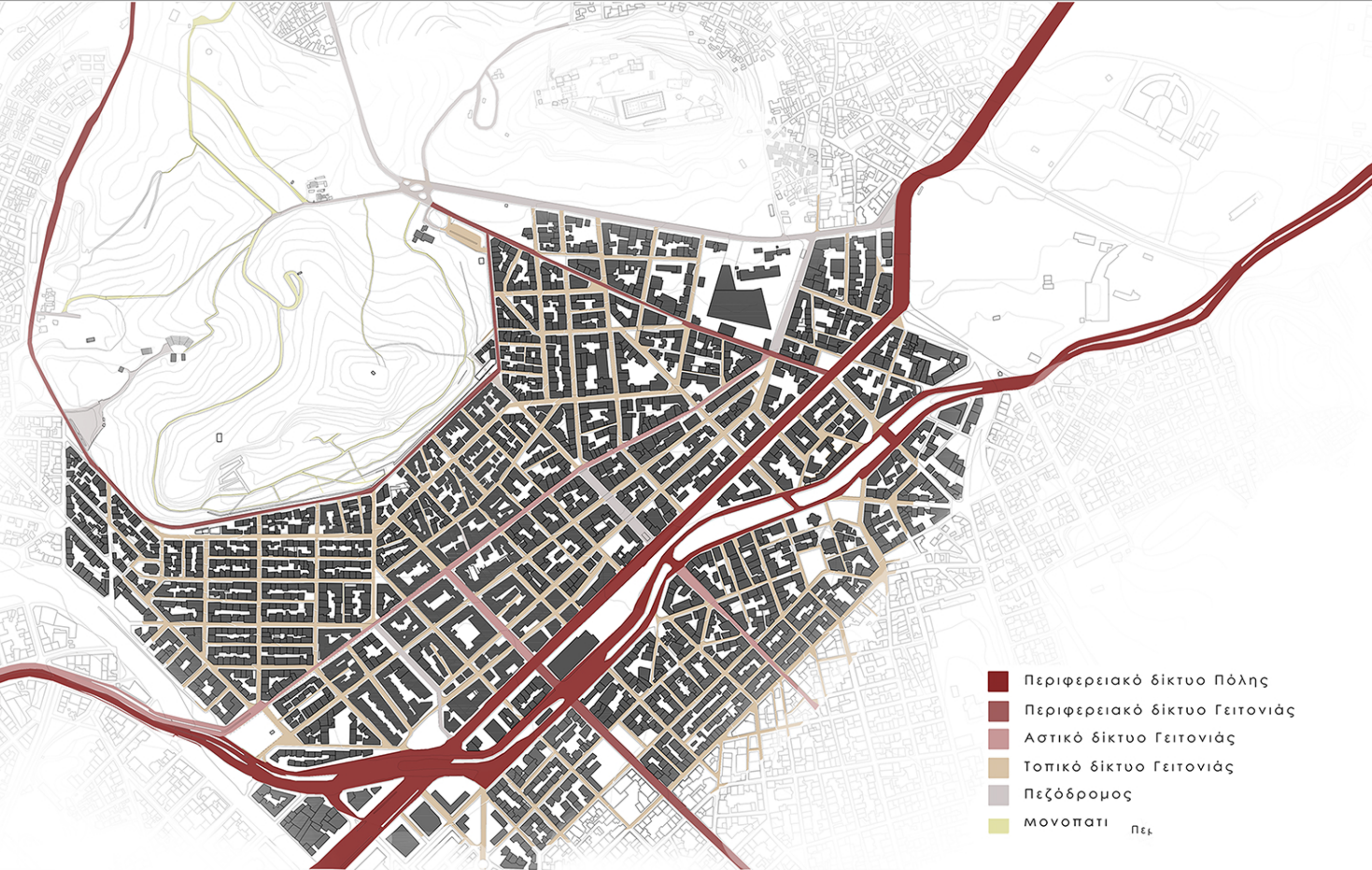

Ροές



Φυτεύσεις

Δημόσια φύτευση

Ιδιωτική φύτευση

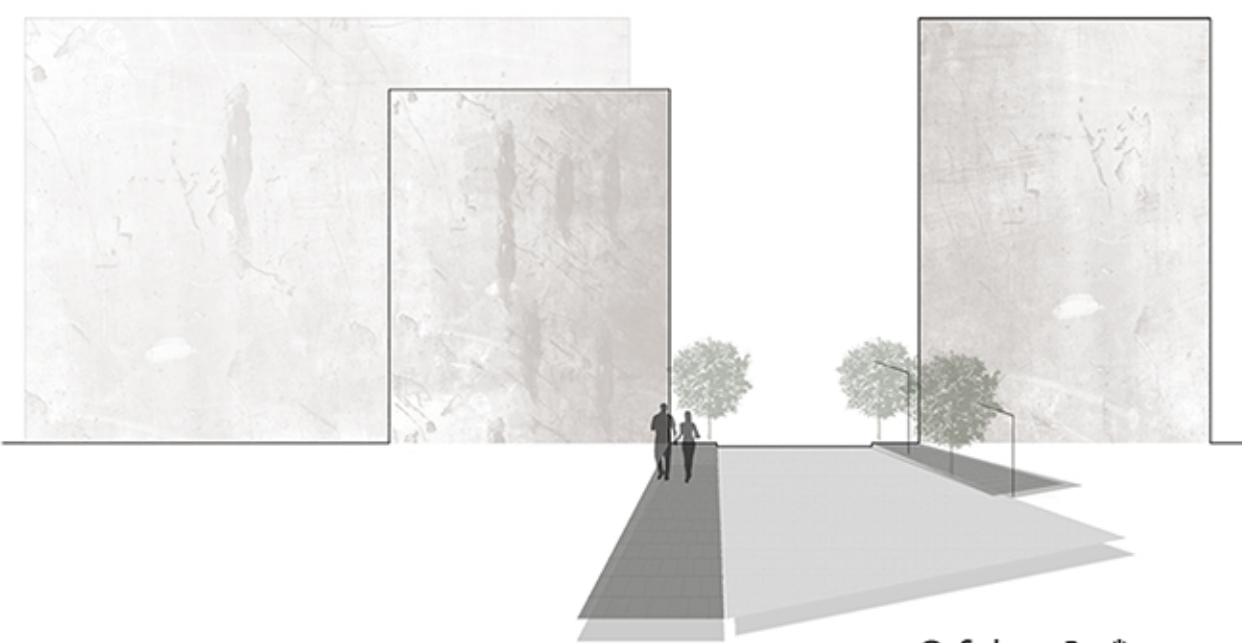

Οδός Βεΐκου
Ο δρόμος της μεταφοράς

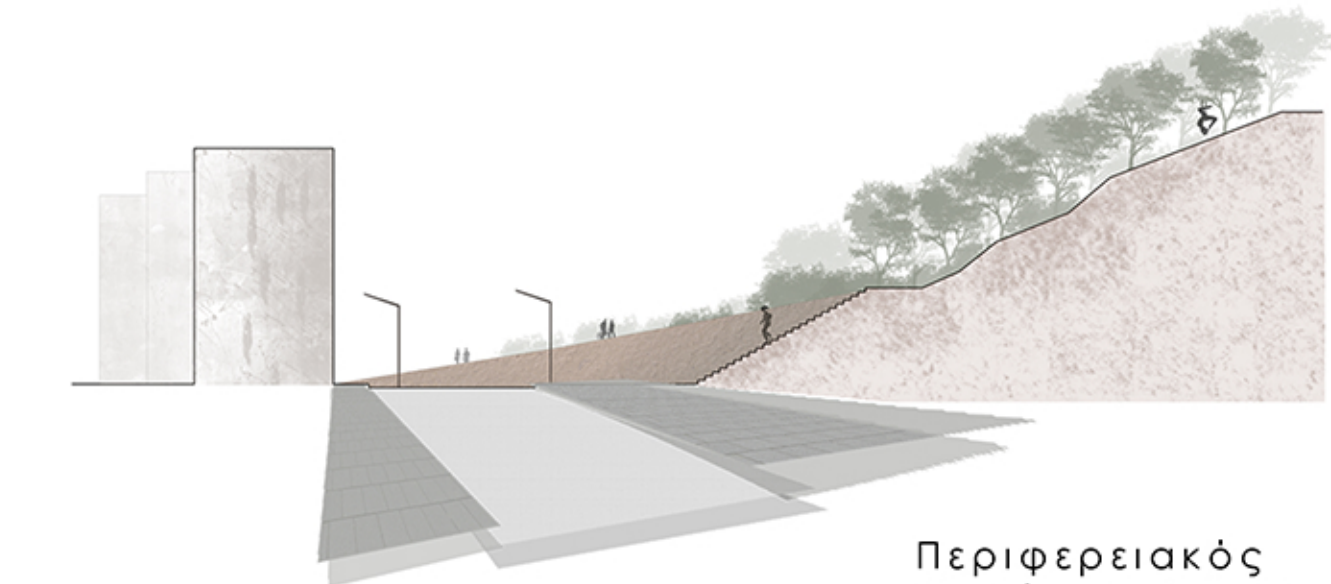

Περιφερειακός
Ραφή με το φυσικό τοπίο



Πεζόδρομος Φιλοπάππου
Παράλληλα με το λόφο



Πεζόδρομος Δράκου
Ανάβαση από το αστικό στο φυσικό

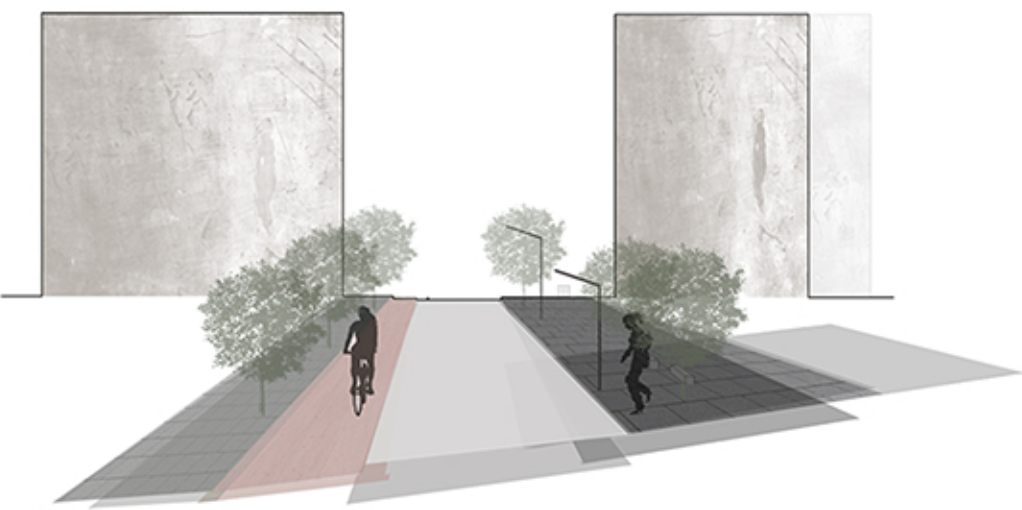

Πεζόδρομος Ορλώφ
Περίπατος Αναψυχής

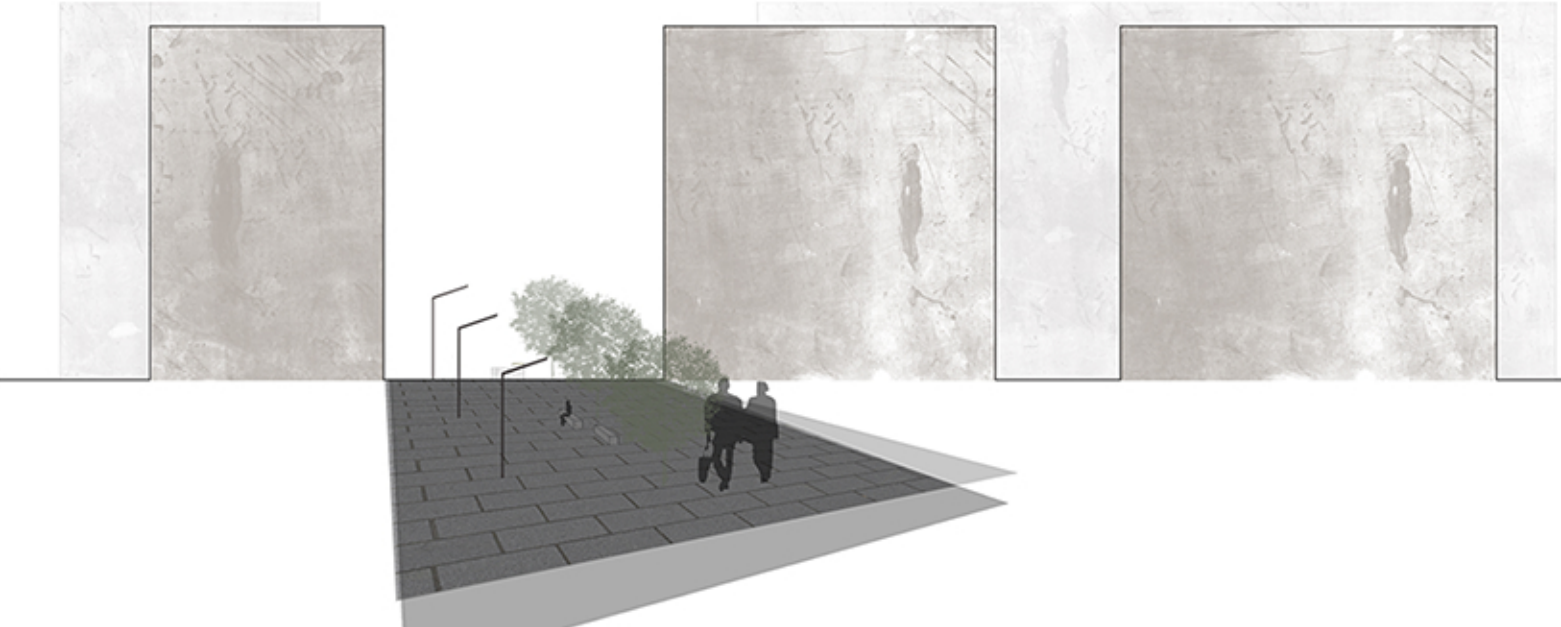

Πεζόδρομος Ορλώφ
Ραφή αστικού τοπίου με τη φύση

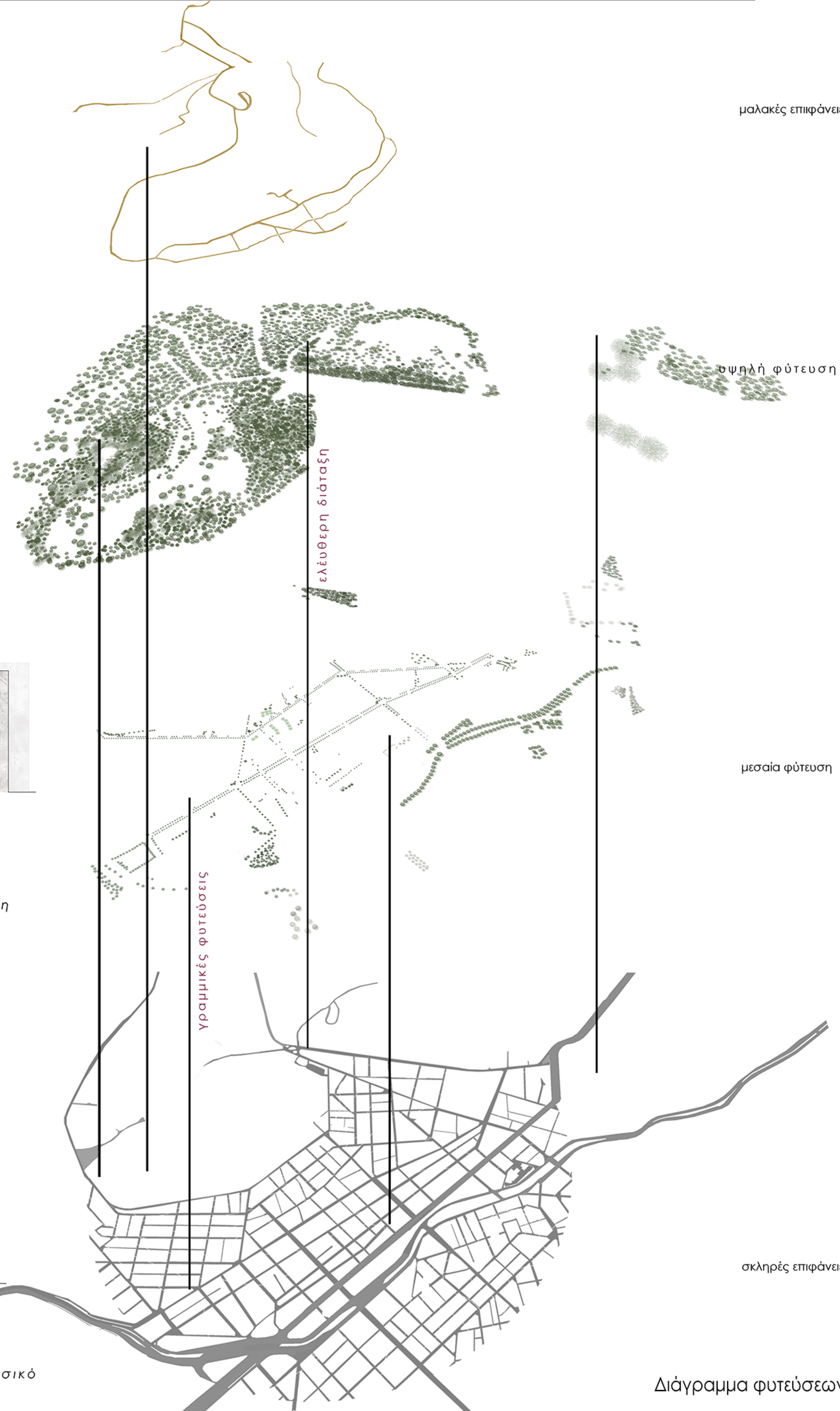

μαλακές επιφάνειες

υψηλή φύτευση

μεσαία φύτευση

σκληρές επιφάνειες

Διάγραμμα φυτεύσεων

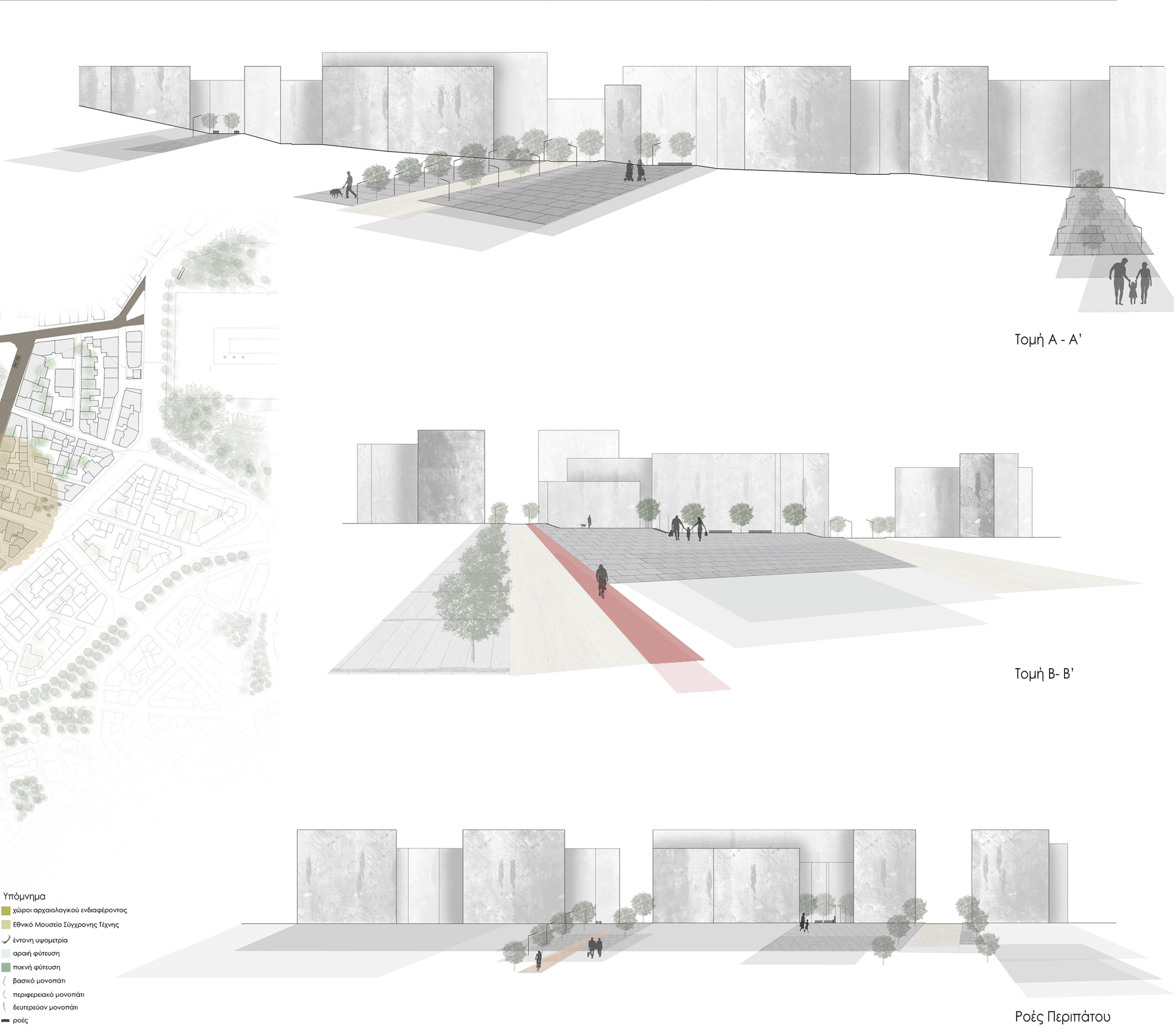



Σχέση με τον αστικό ιστό

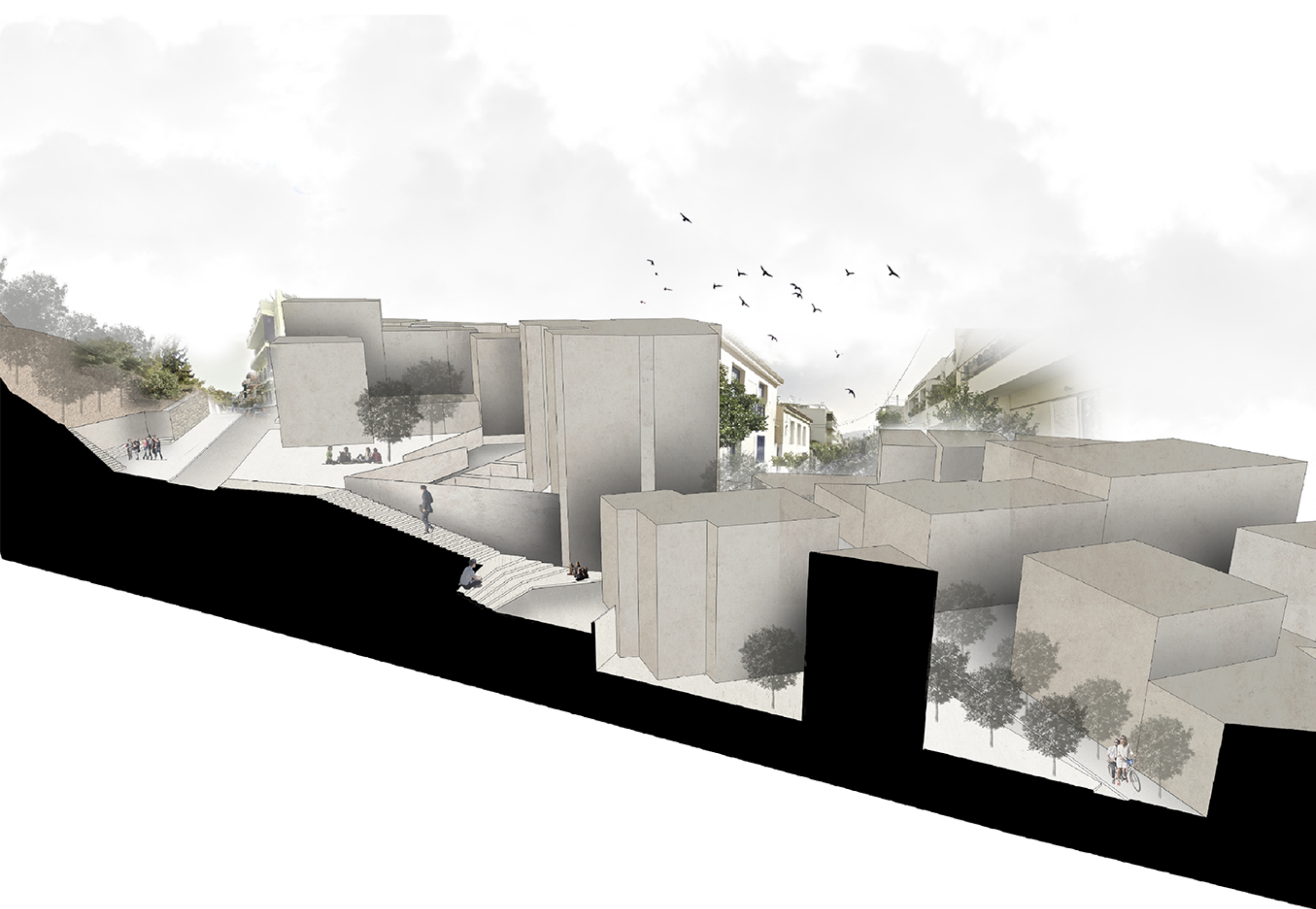

Συρραφή σημειακής επέμβασης με το λόφο

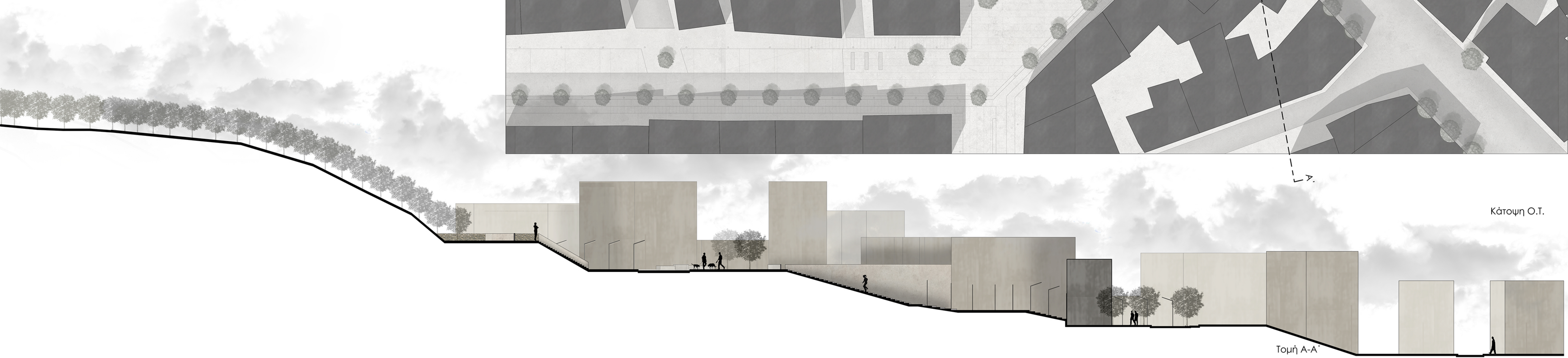

Κάτοψη Ο.Τ.

Τομή Α-Α'

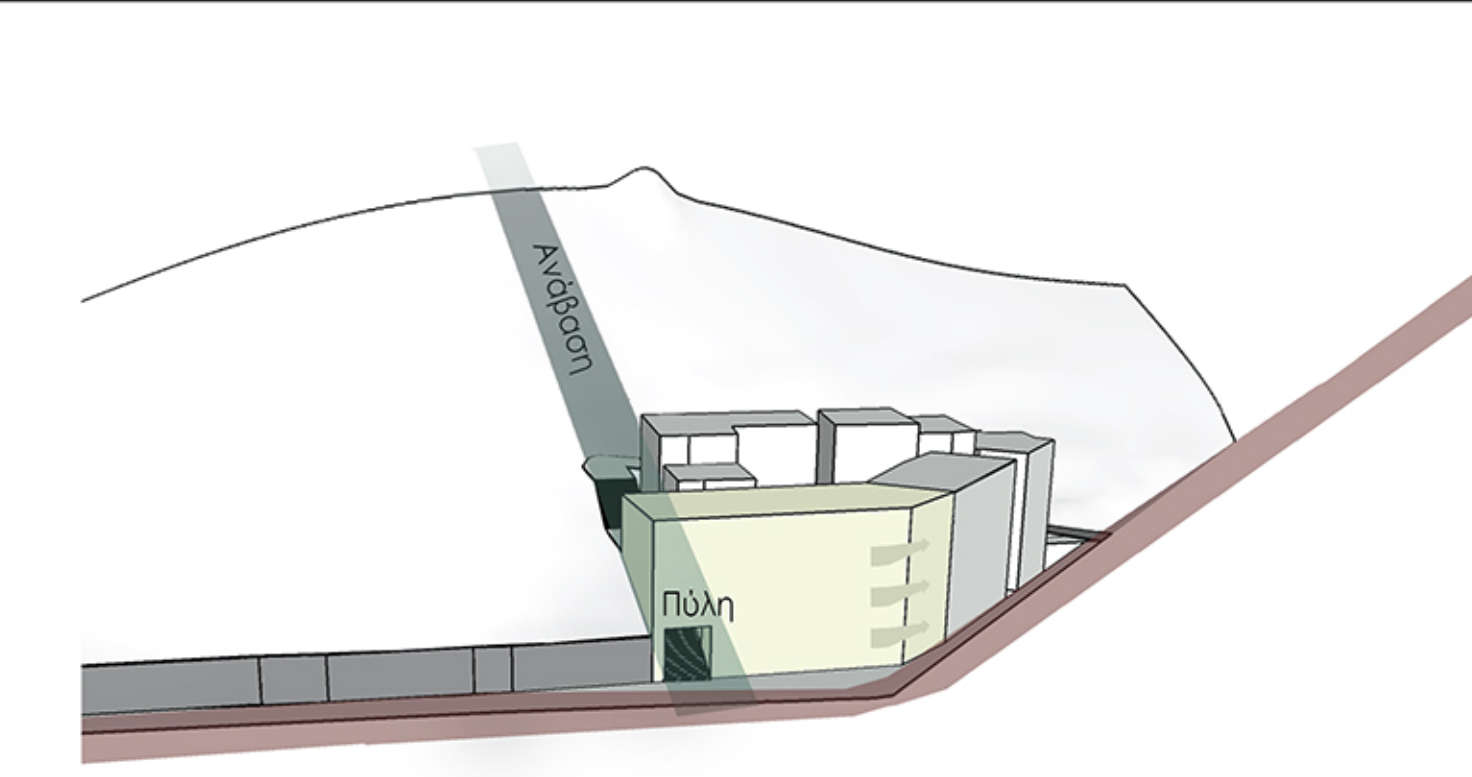
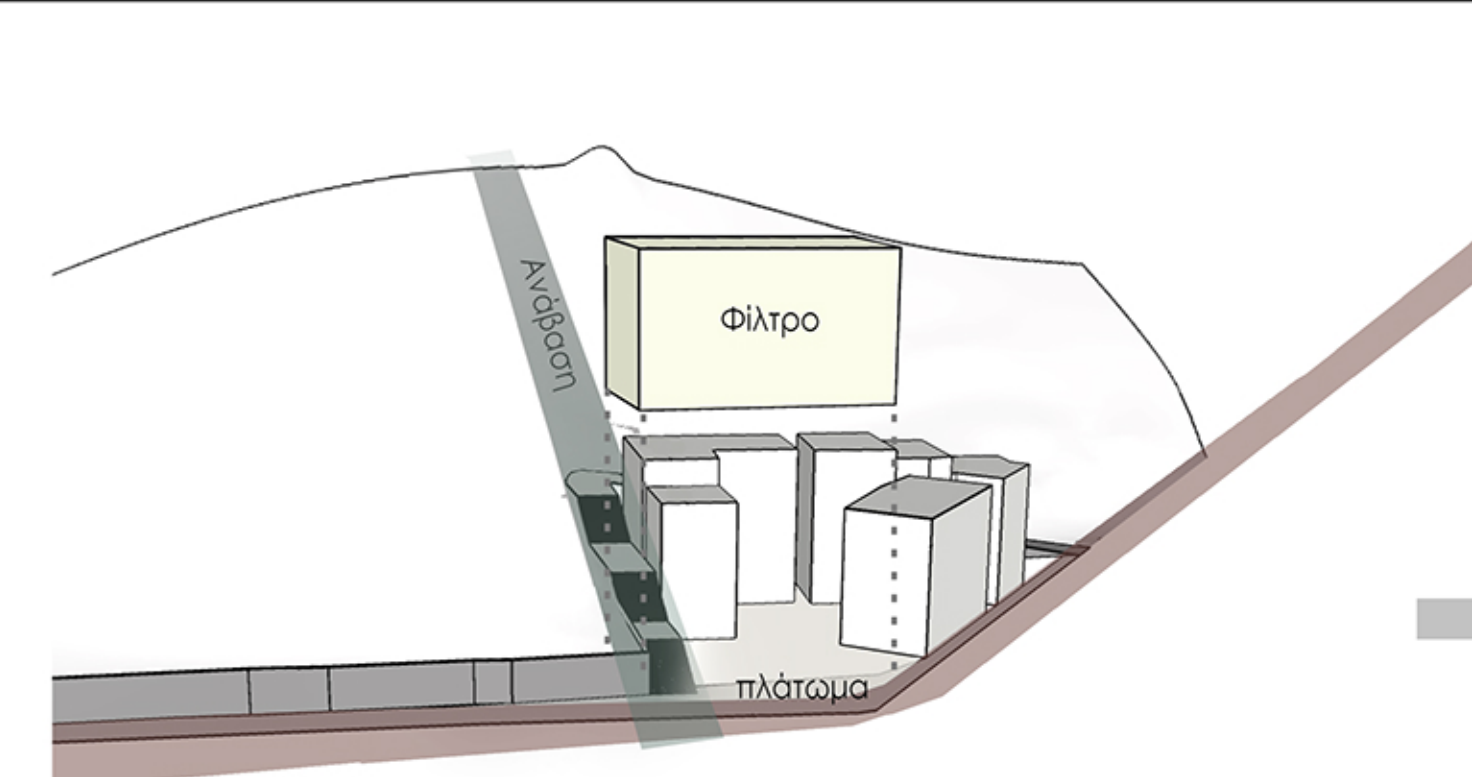
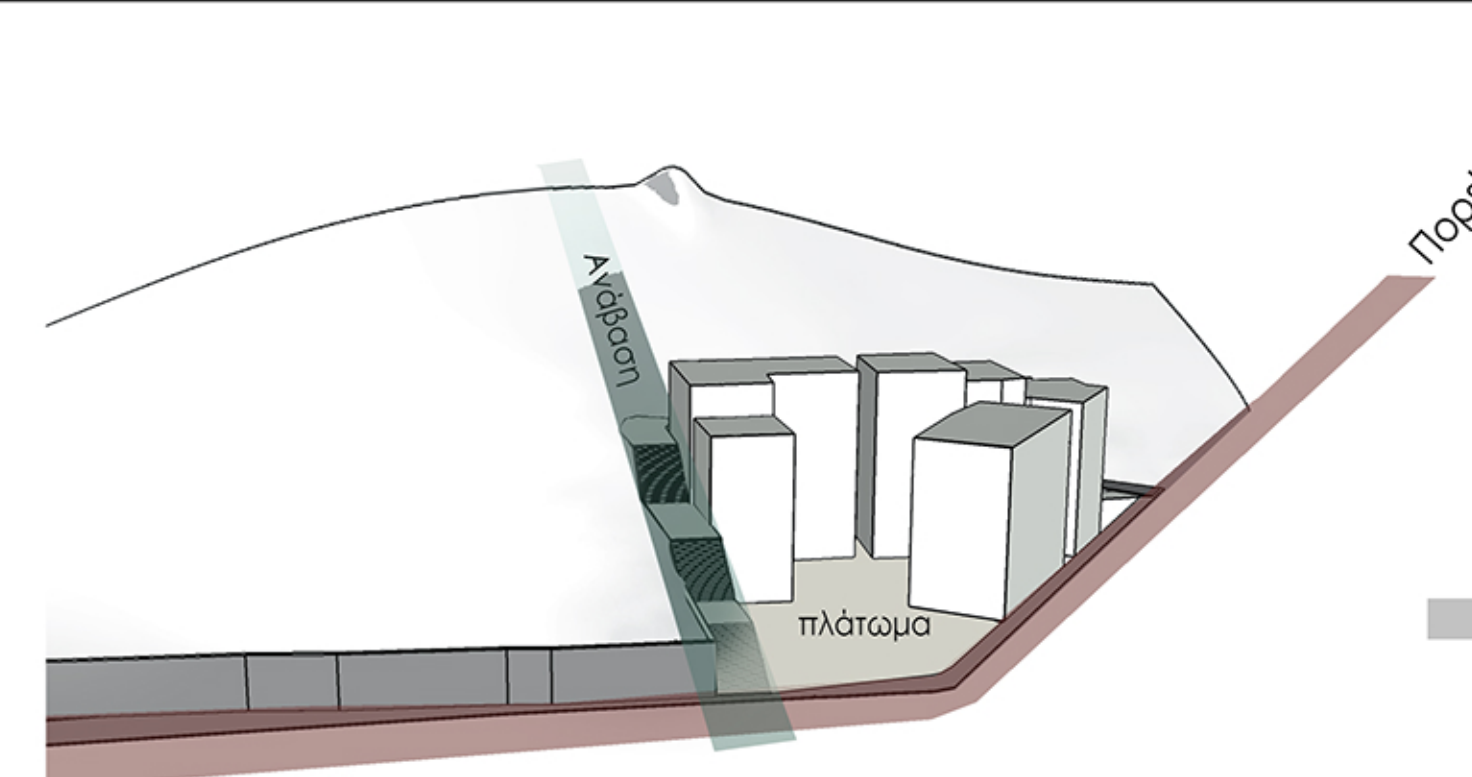
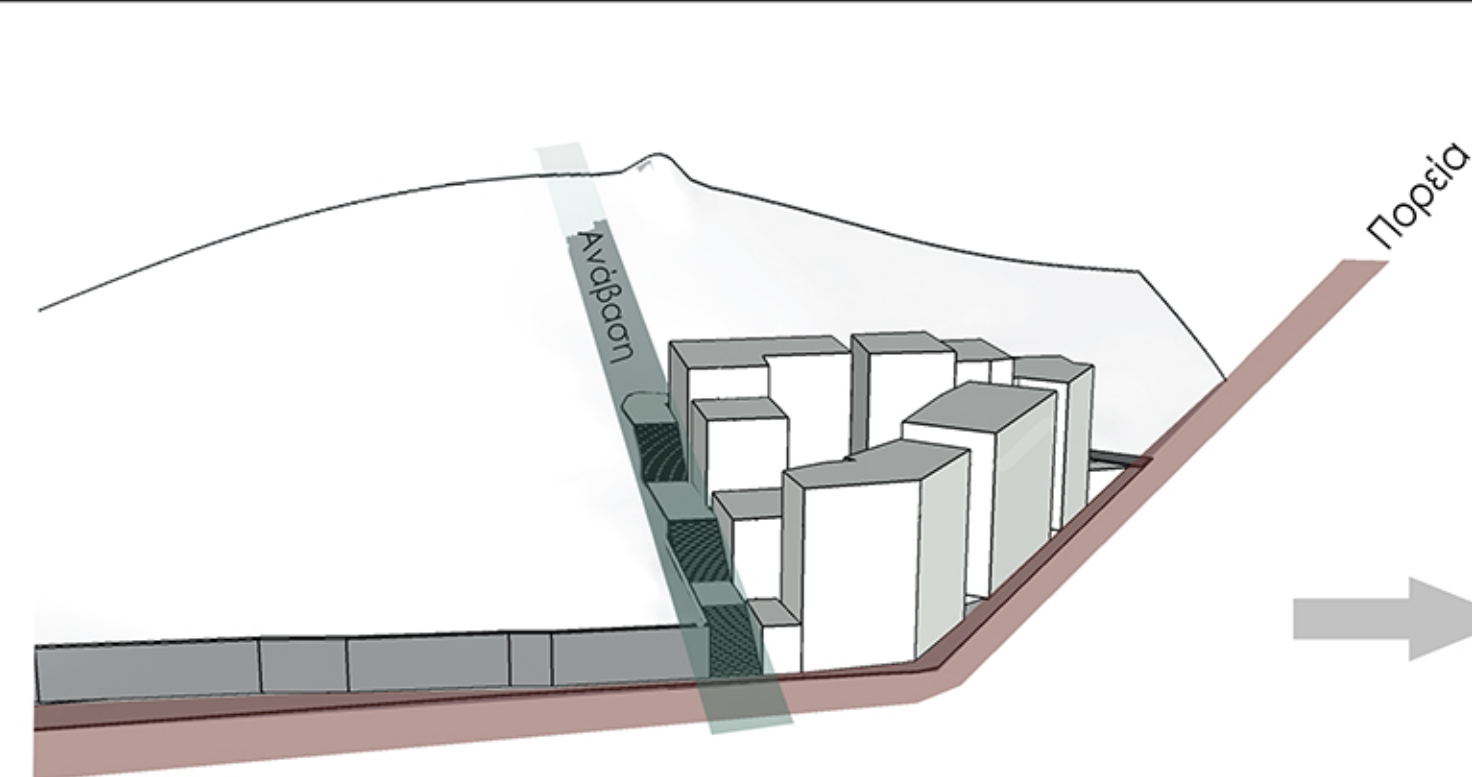

Διαγράμματα ογκοπλασίας

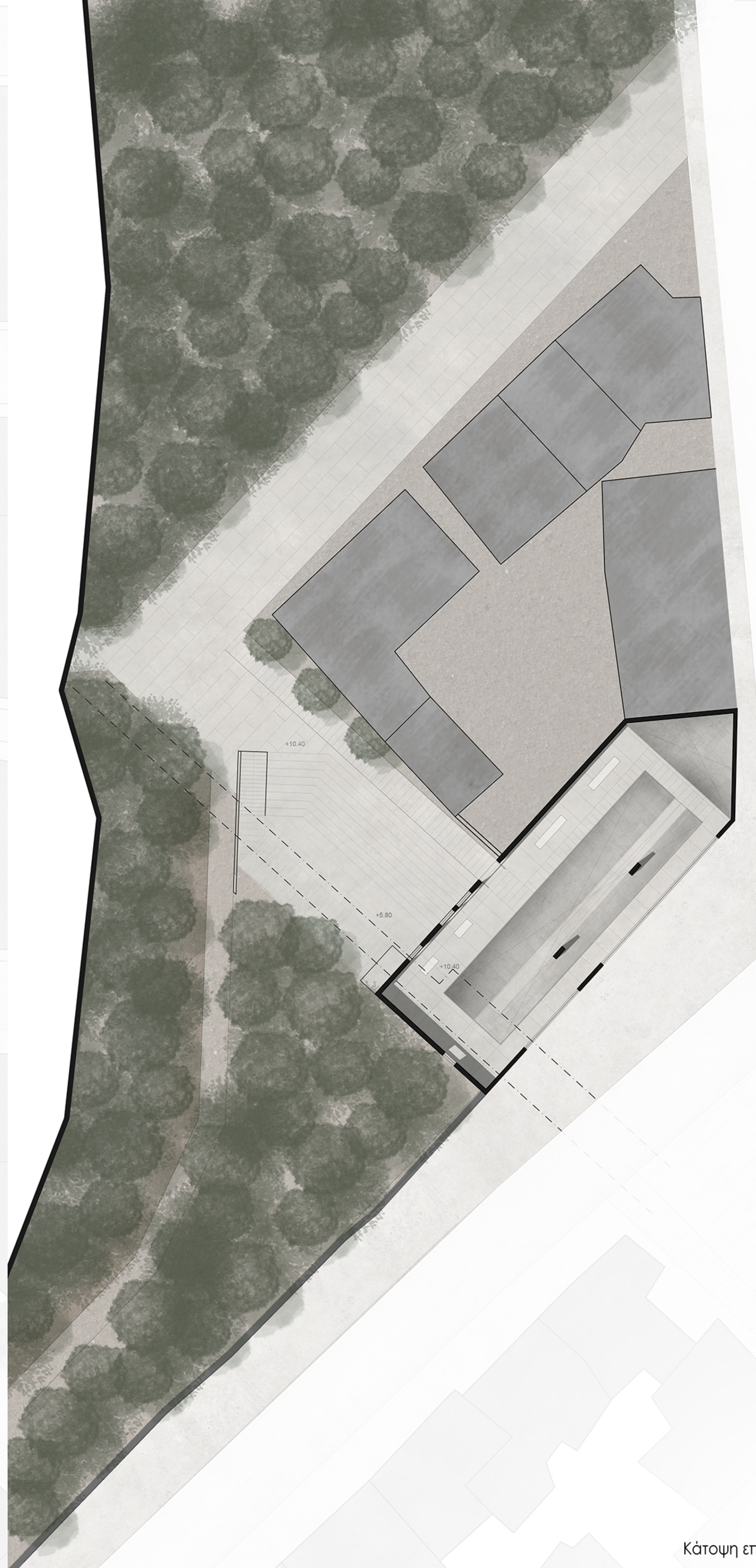
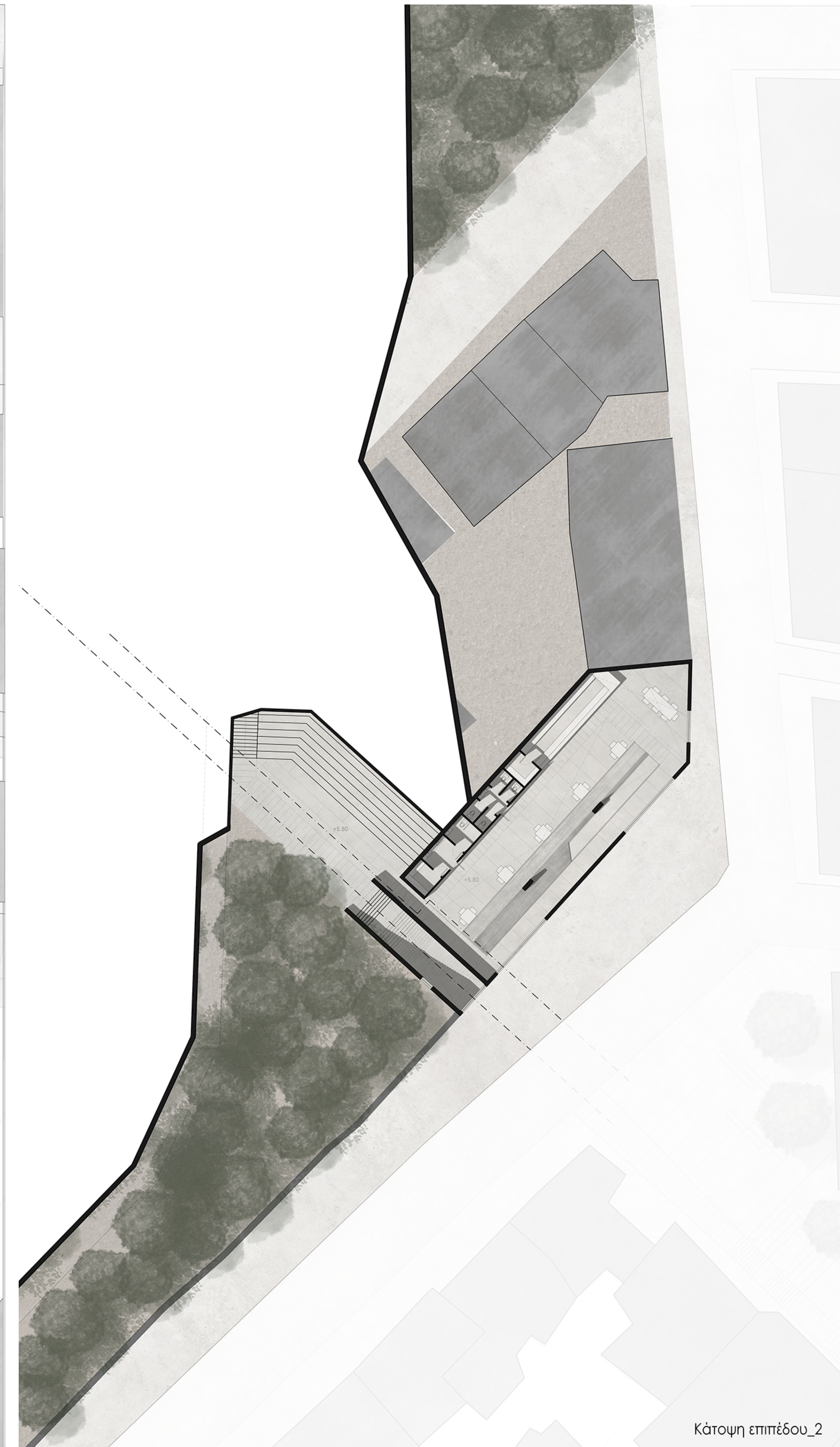
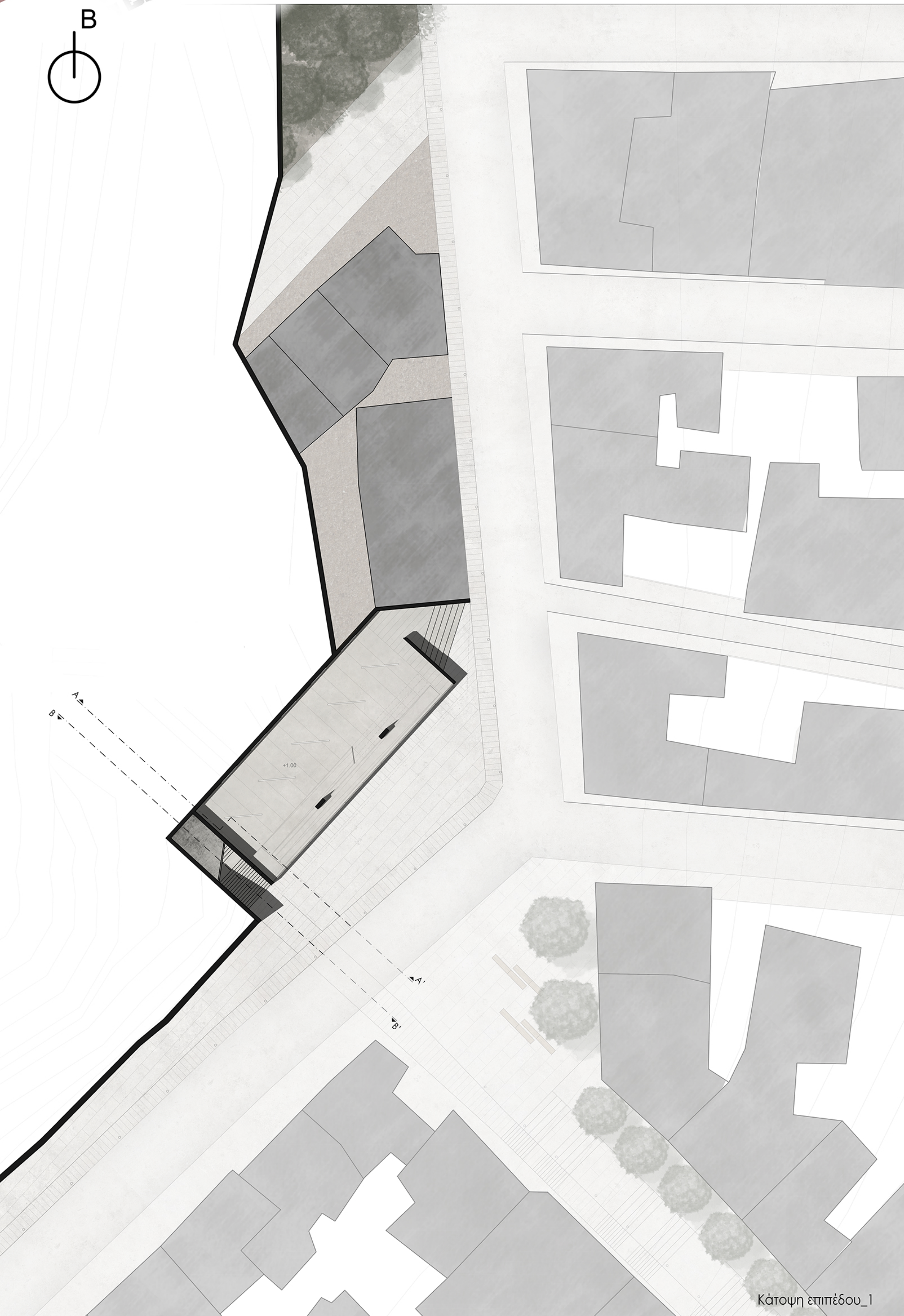
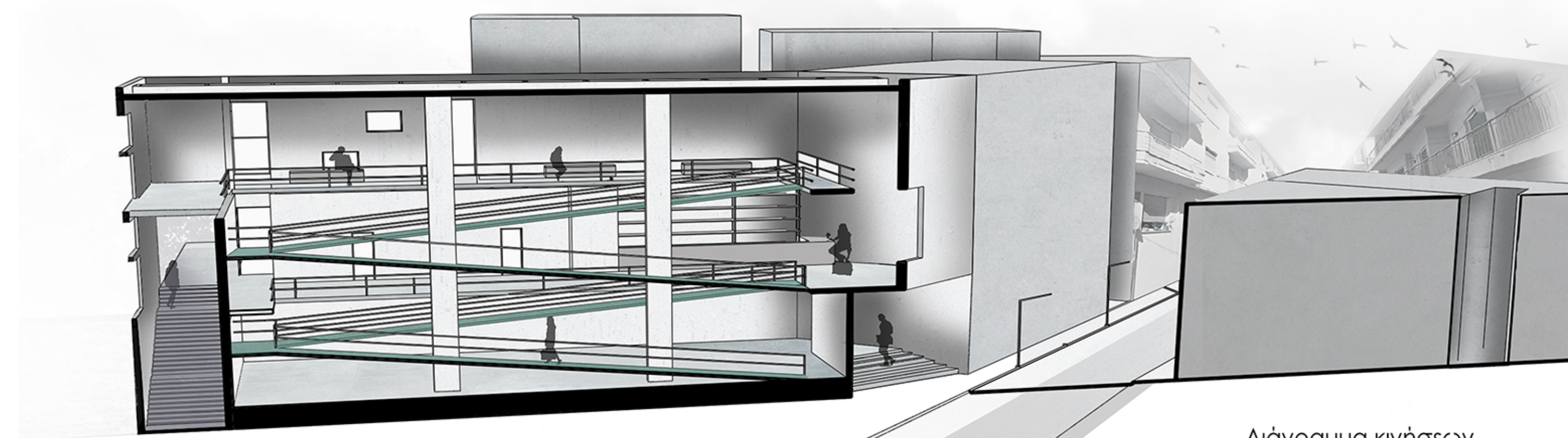

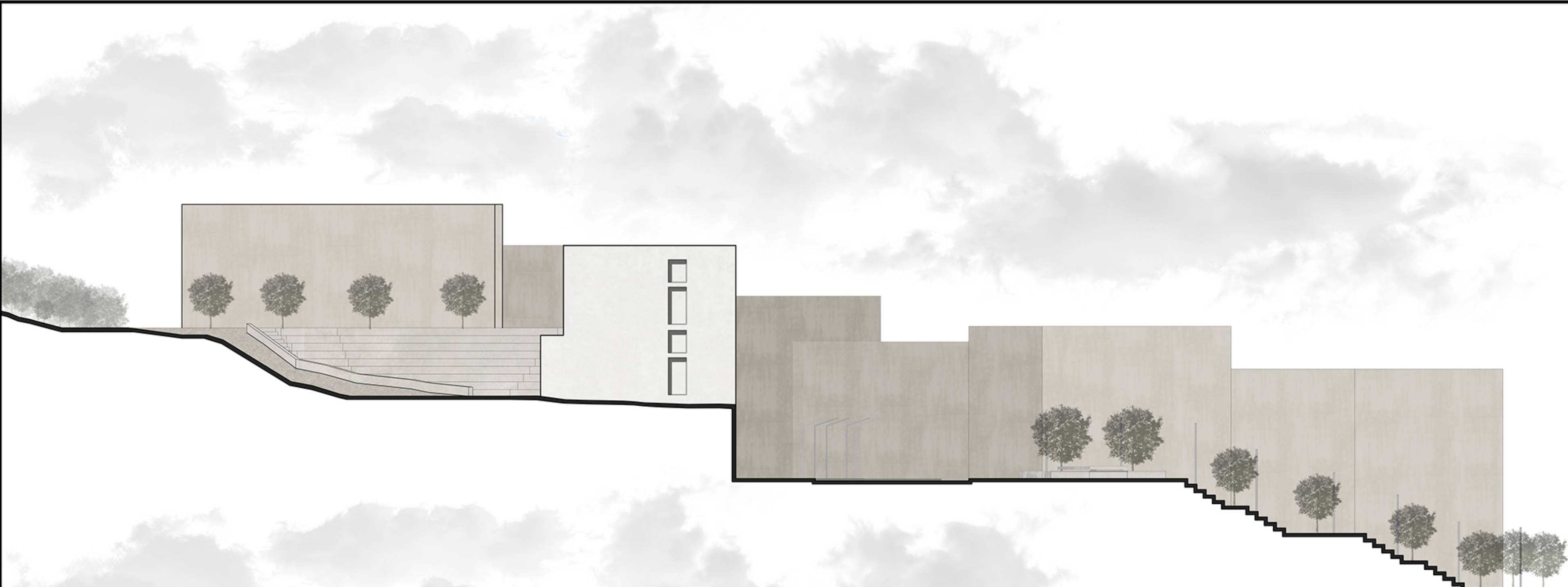
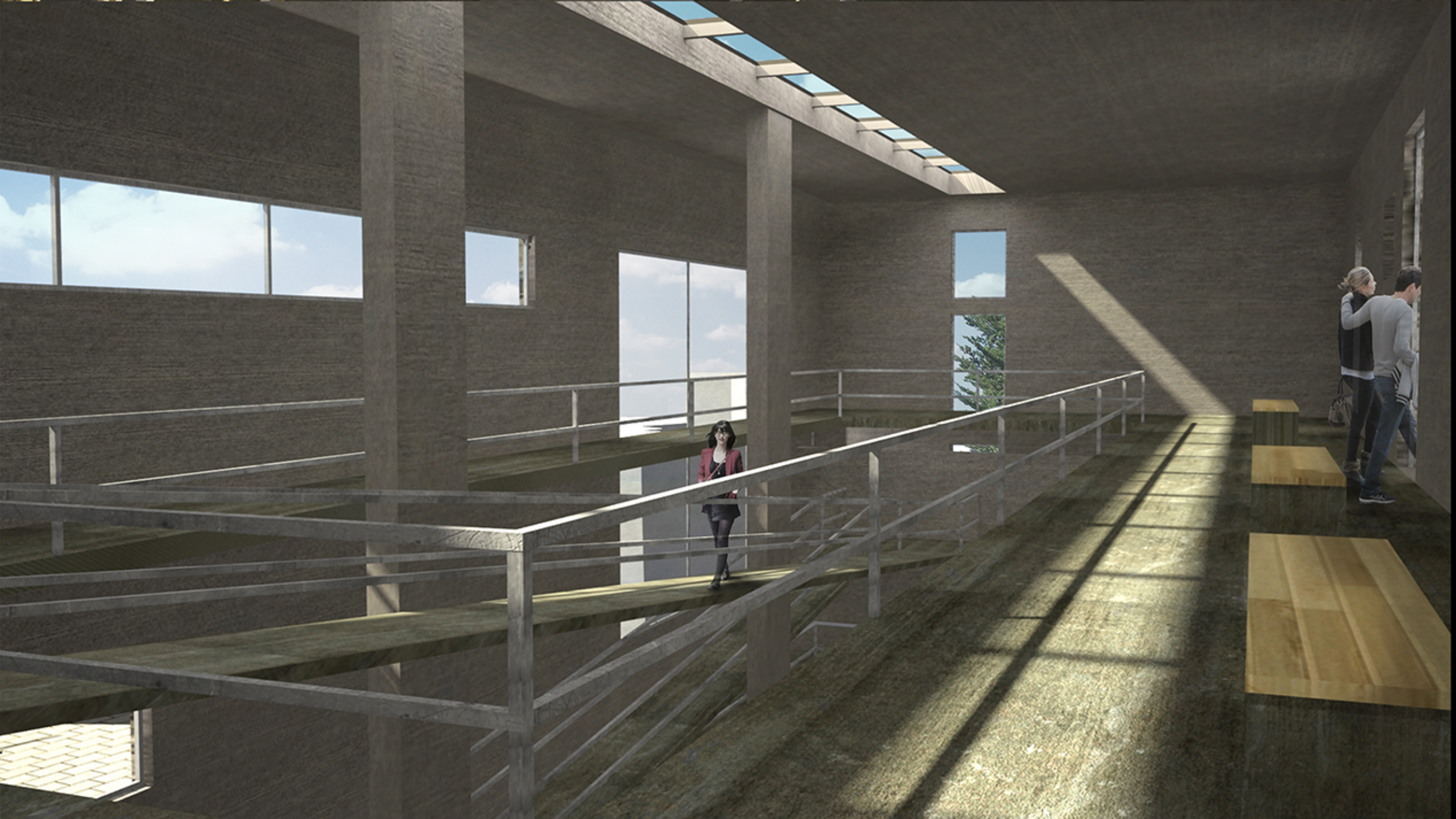
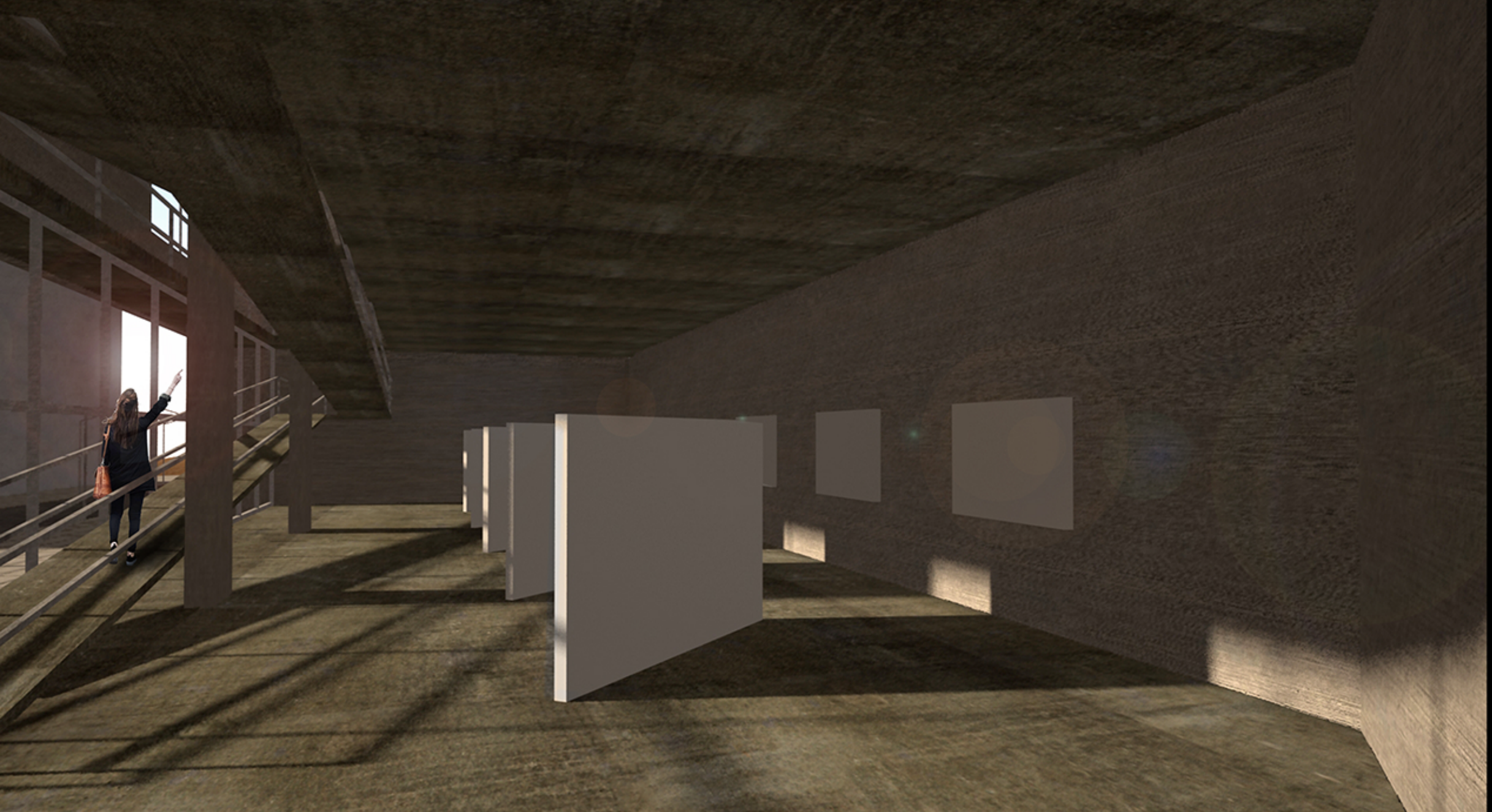

Πλάγια Όψη



Πρόσσηψη



Τομή Α - Α'

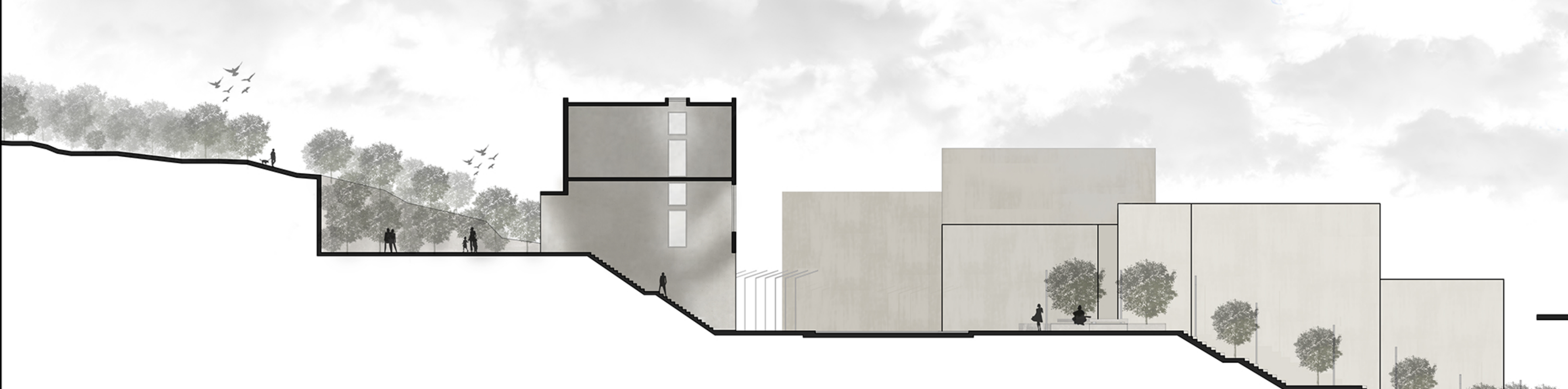

Τομή Β - Β'

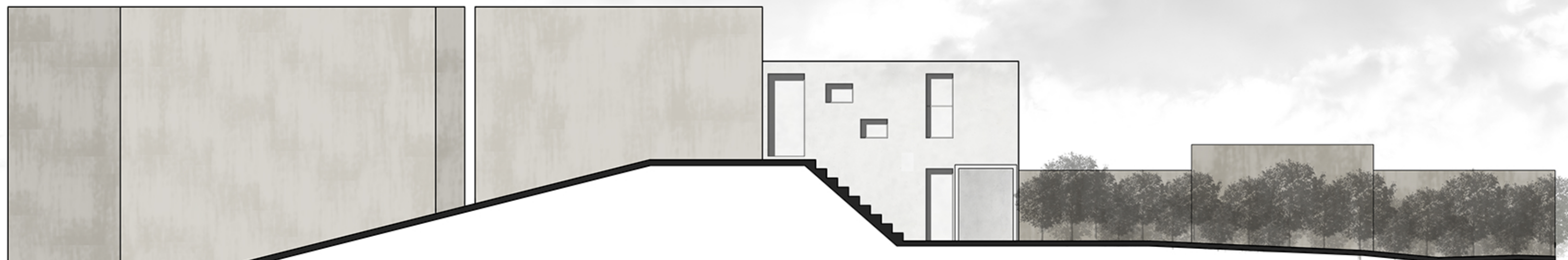

Πίσω Όψη
Κλίμακα 1/200





Σχέση με τον αστικό ιστό

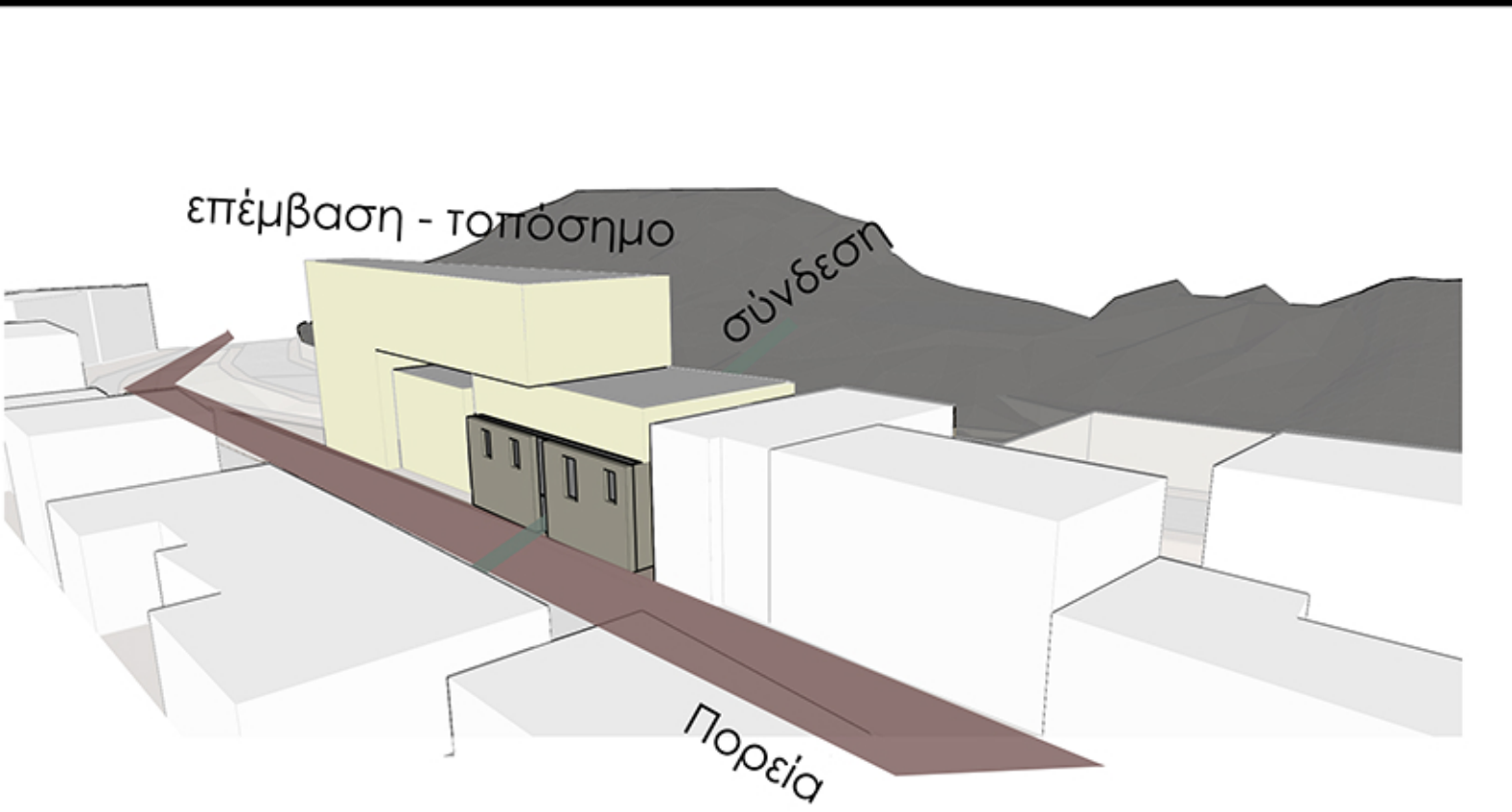
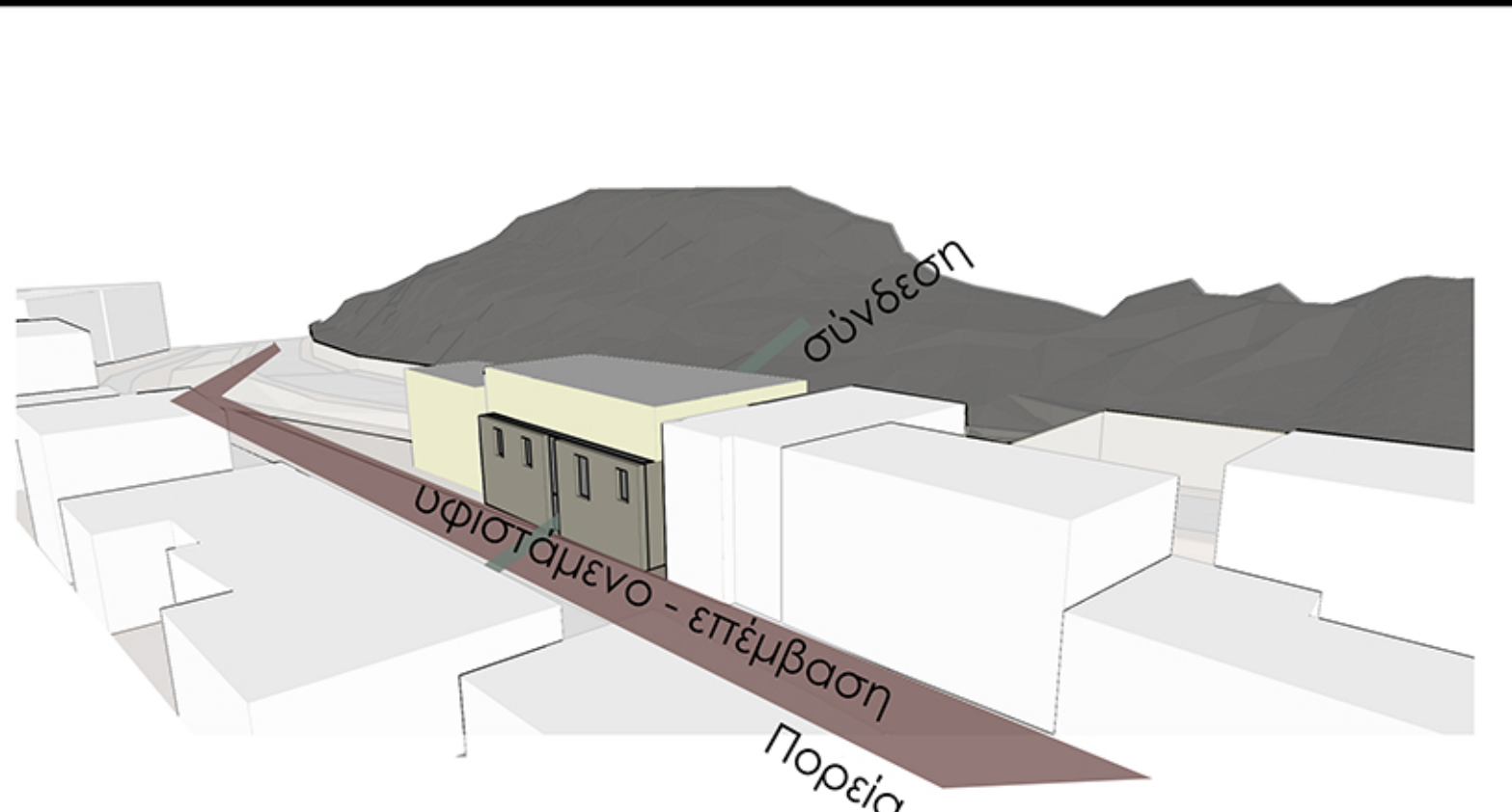
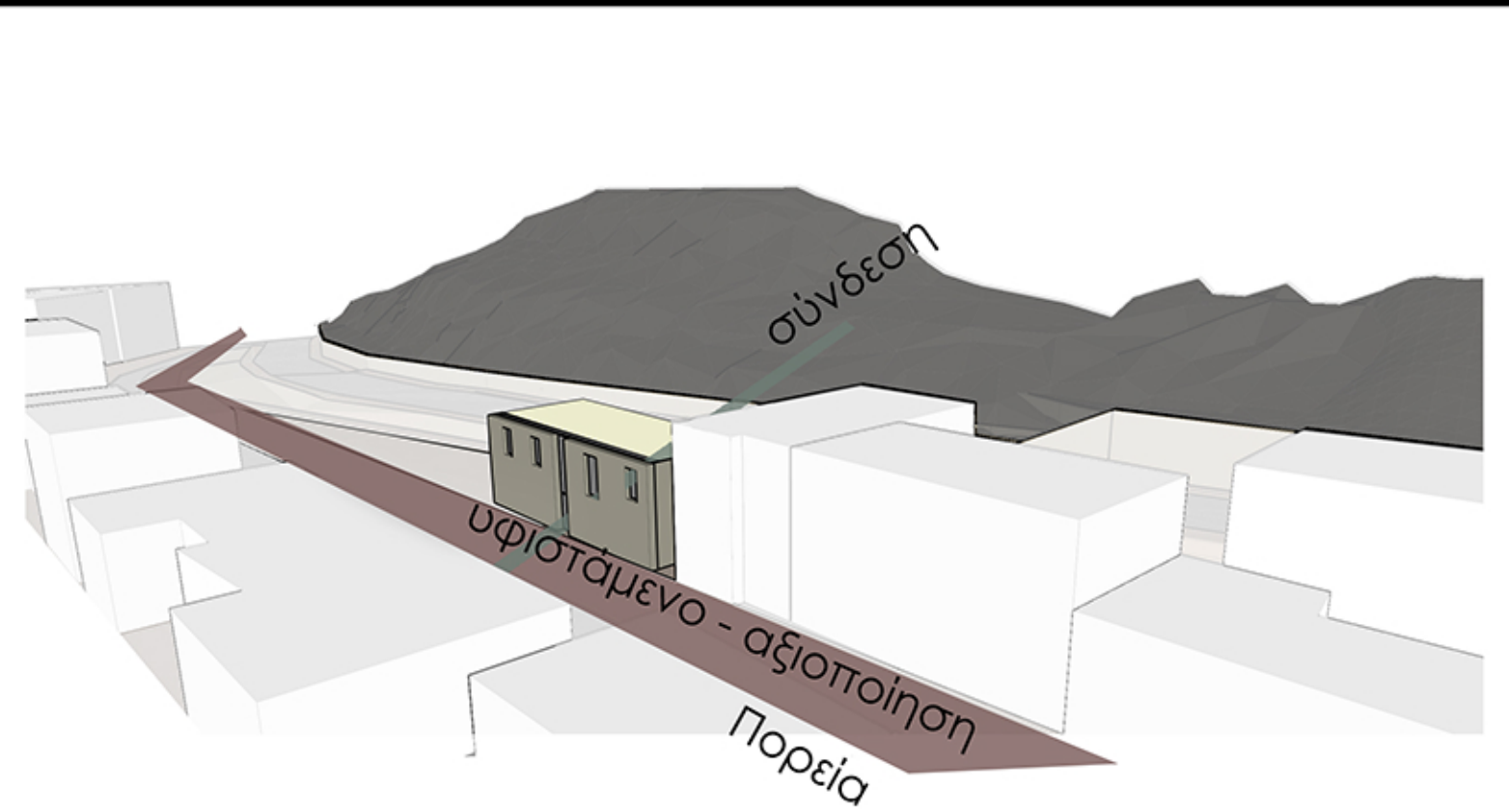
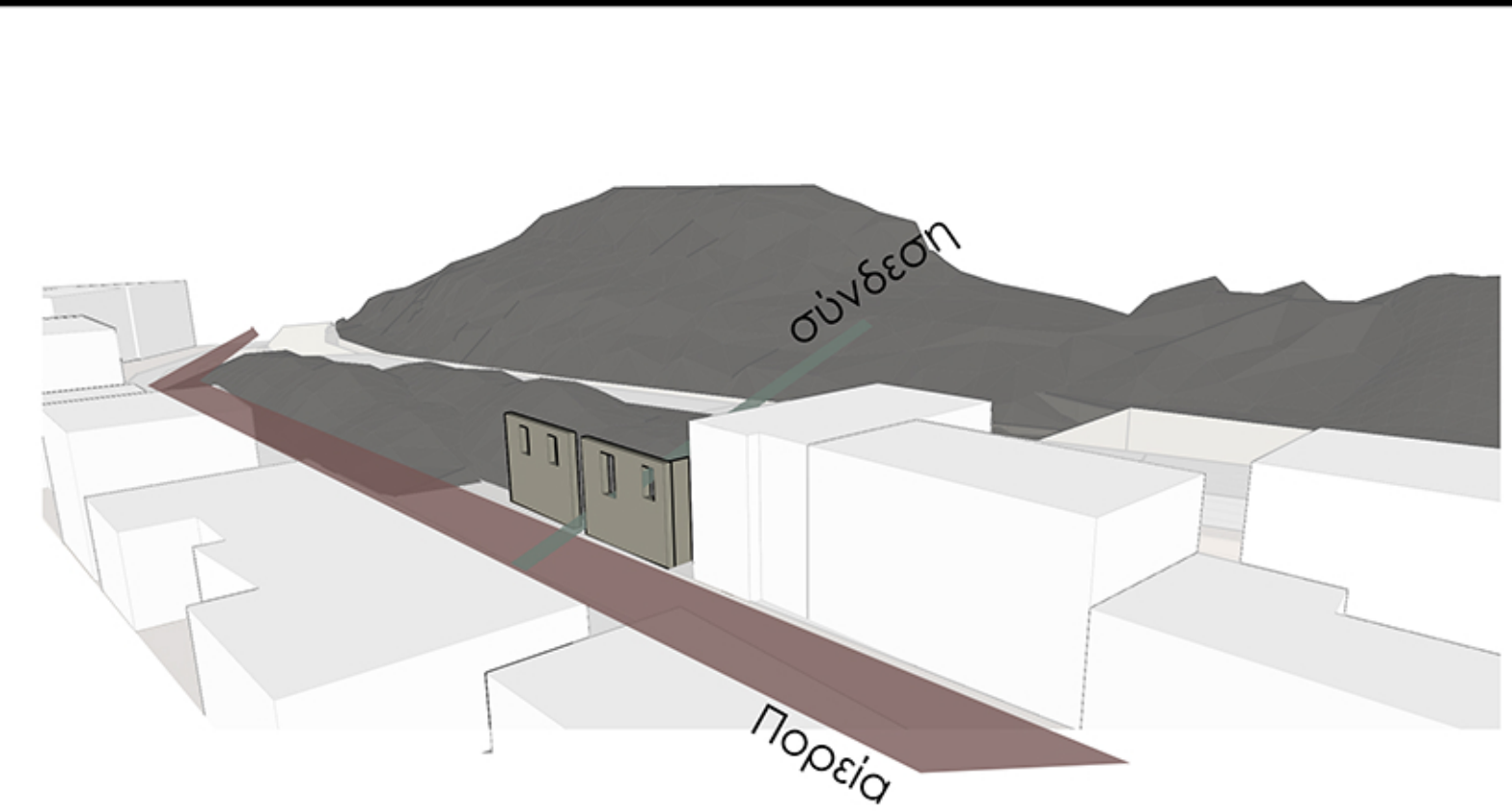

Διαγράμματα ογκοπλασίας

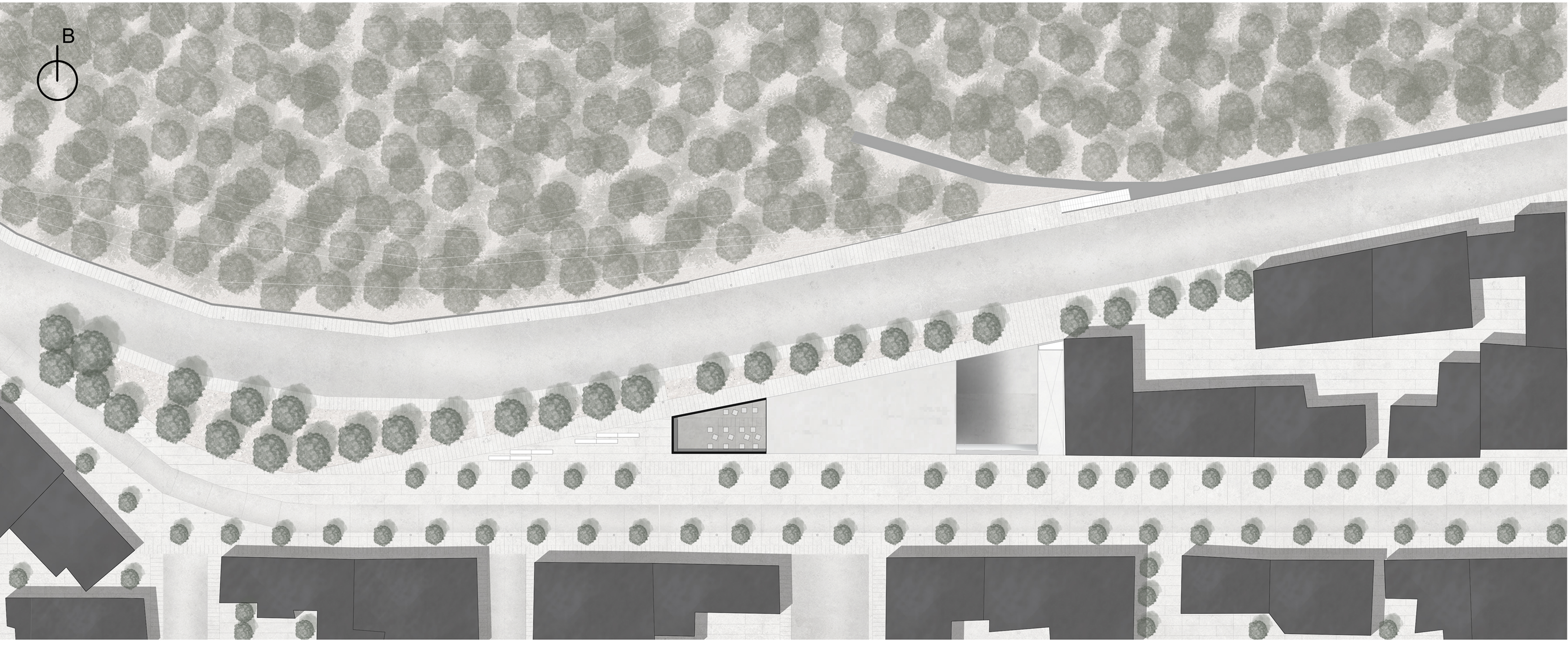
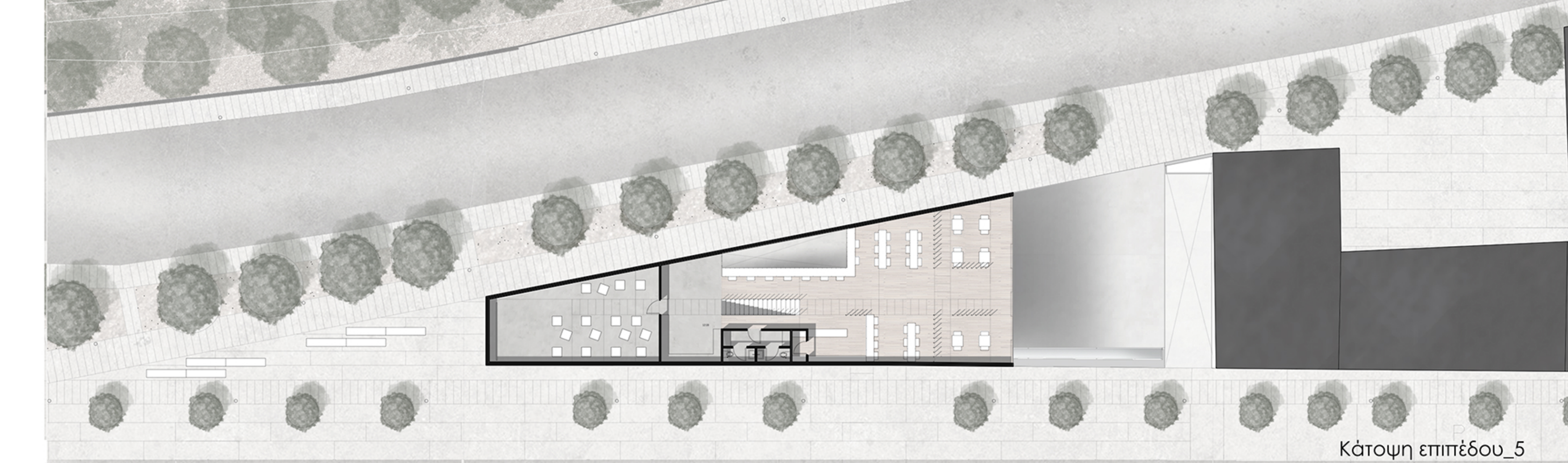
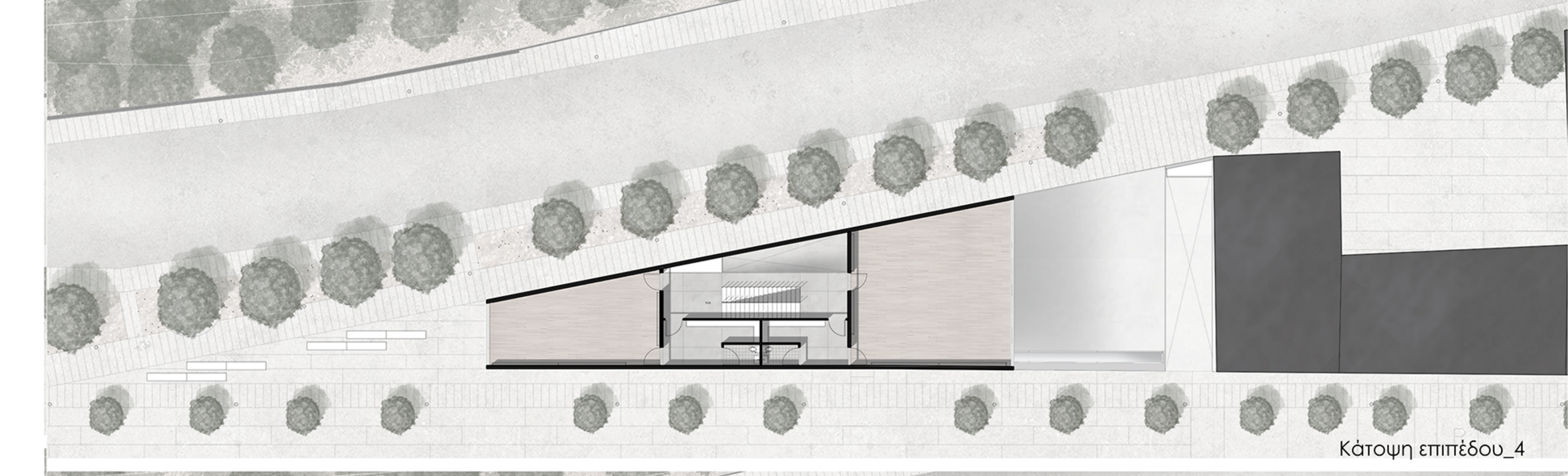
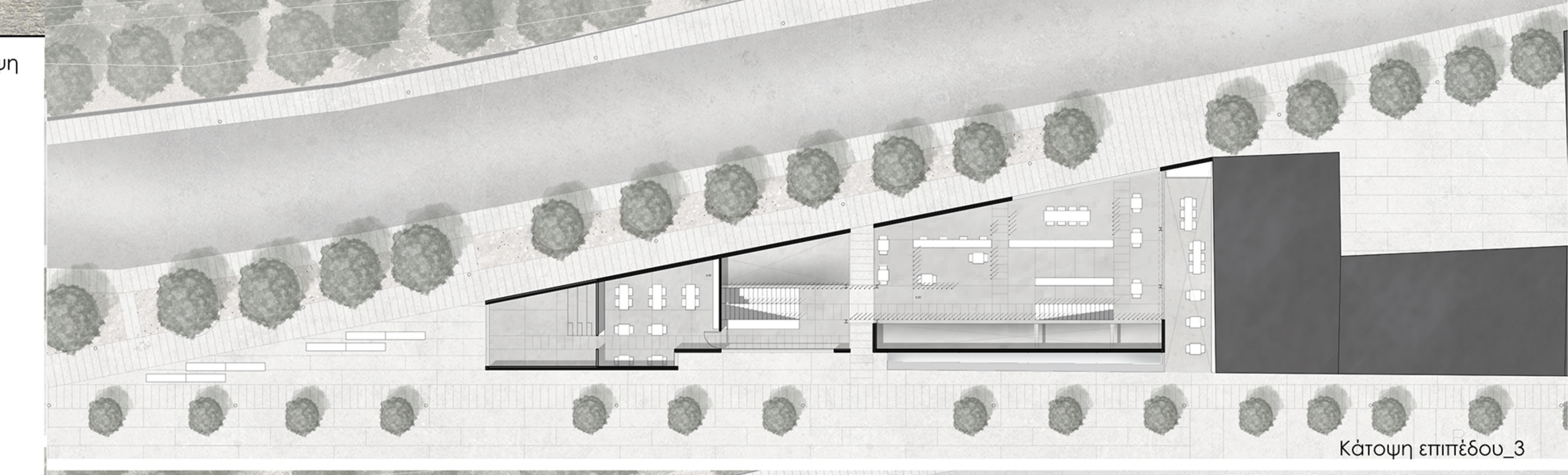
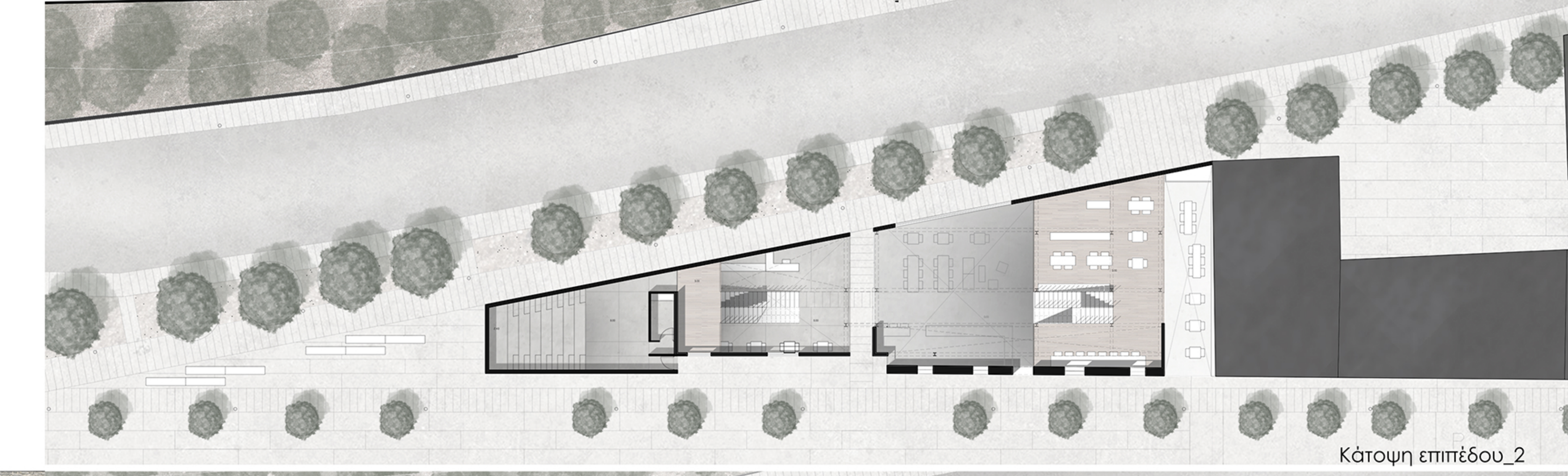
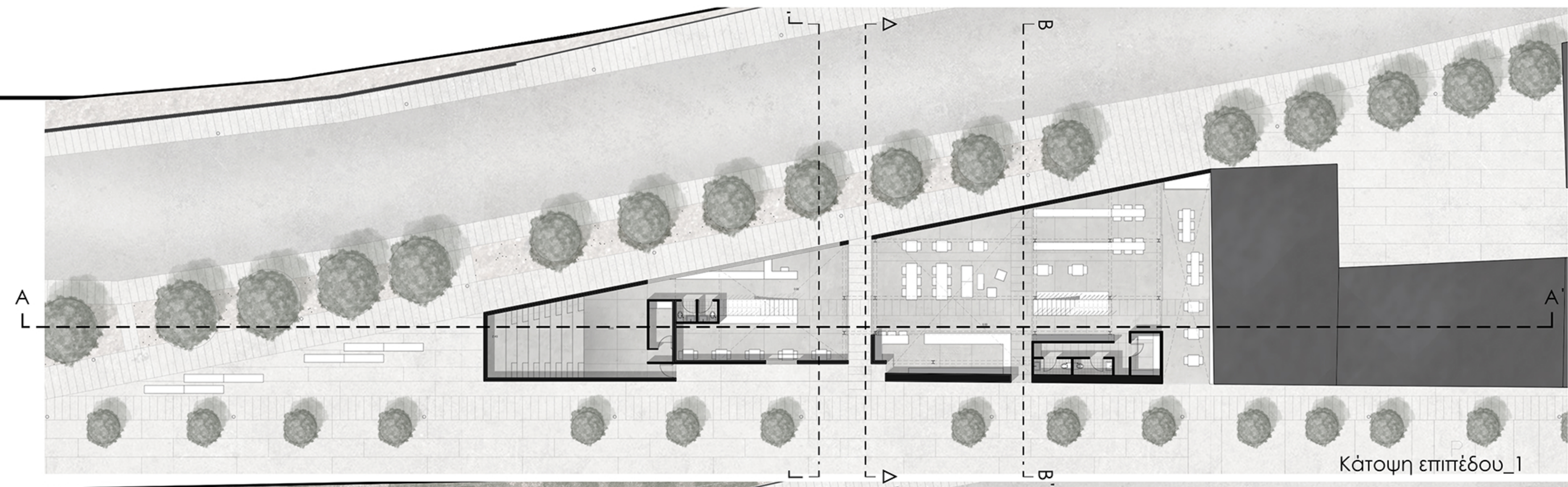

Τοπογραφικό

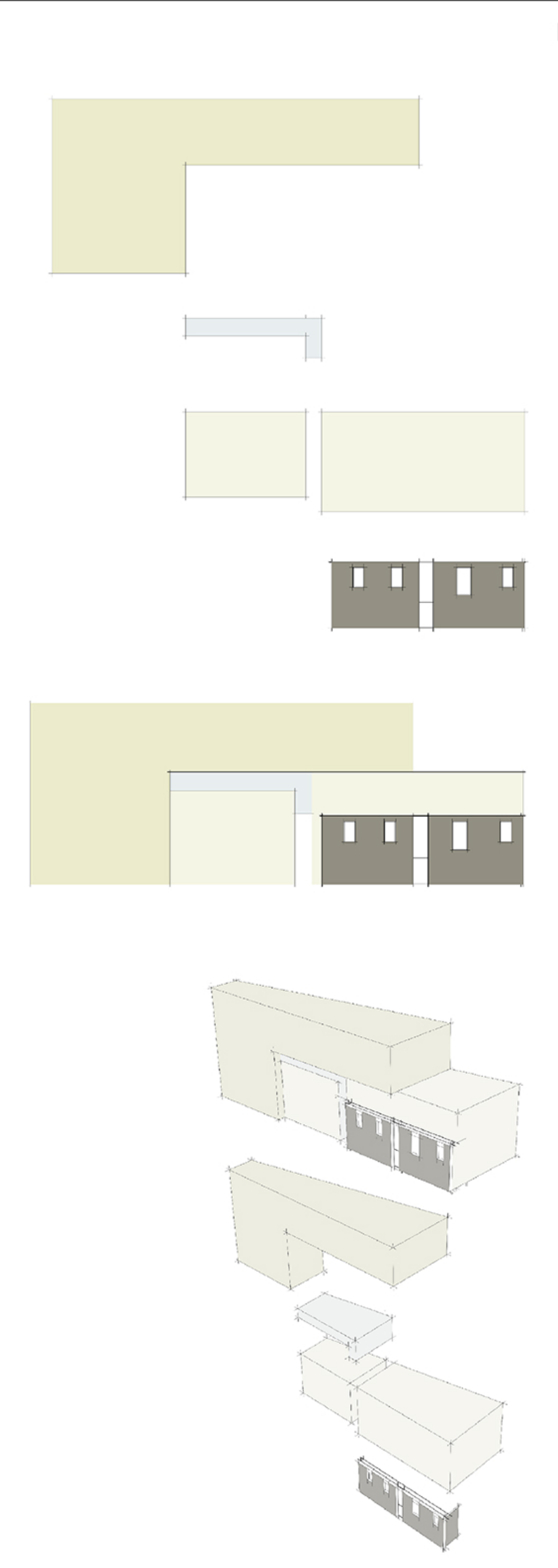



Τομή Α-Α'



Τομή Β-Β'

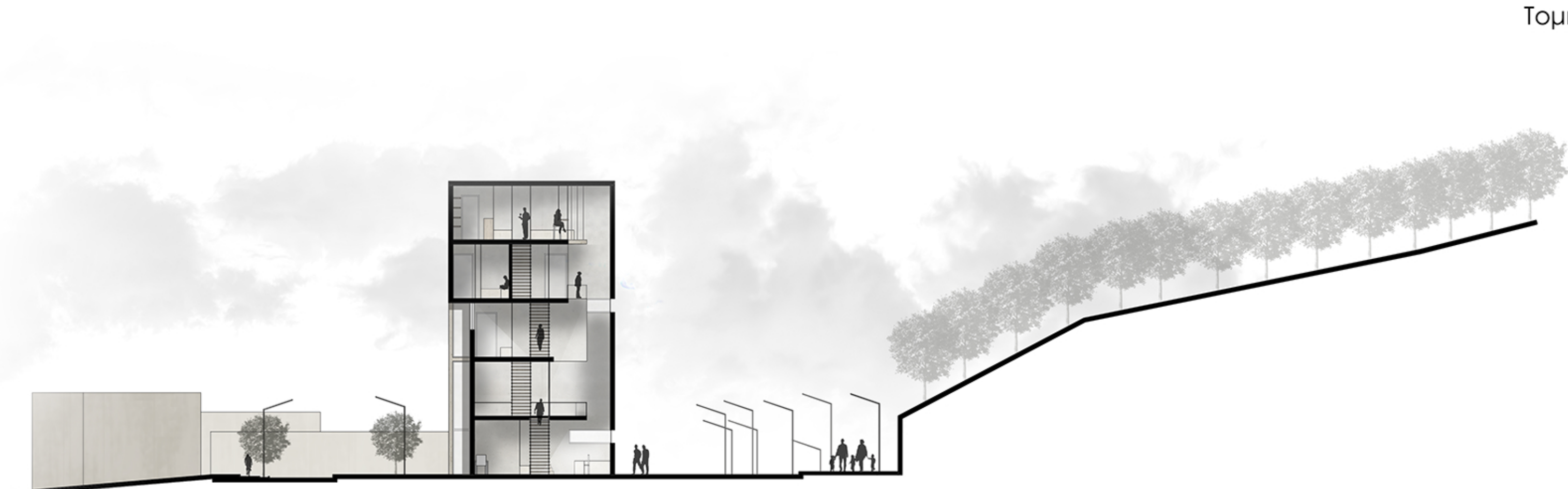

Τομή Γ-Γ'



Τομή Δ-Δ'



Πλάγια όψη

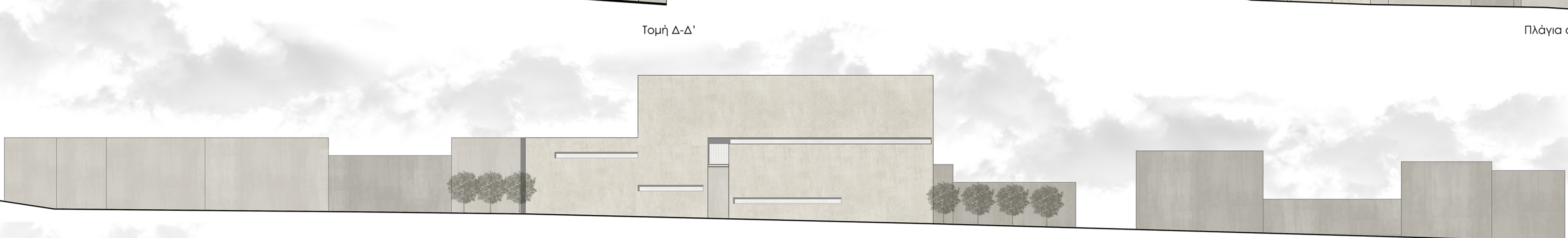

Πίσω όψη

