

- Η αρχική θέση του οικισμού ήταν 7χλμ. νοτιότερα του σημερινού οικισμού της Αρχαίας Κορίνθου
- Η Κόρινθος χτίστηκε στην σημερινή της τοποθεσία το 1858 έπειτα από ένα καταστροφικό σεισμό
- Σύμφωνα με την απογραφή του 2011 έχει πλυσισμό 30.176 κατοίκων
- Η οικονομία της βασίζεται στην γεωργία, τουρισμό, βιομηχανικές μονάδες και το εμπόριο.

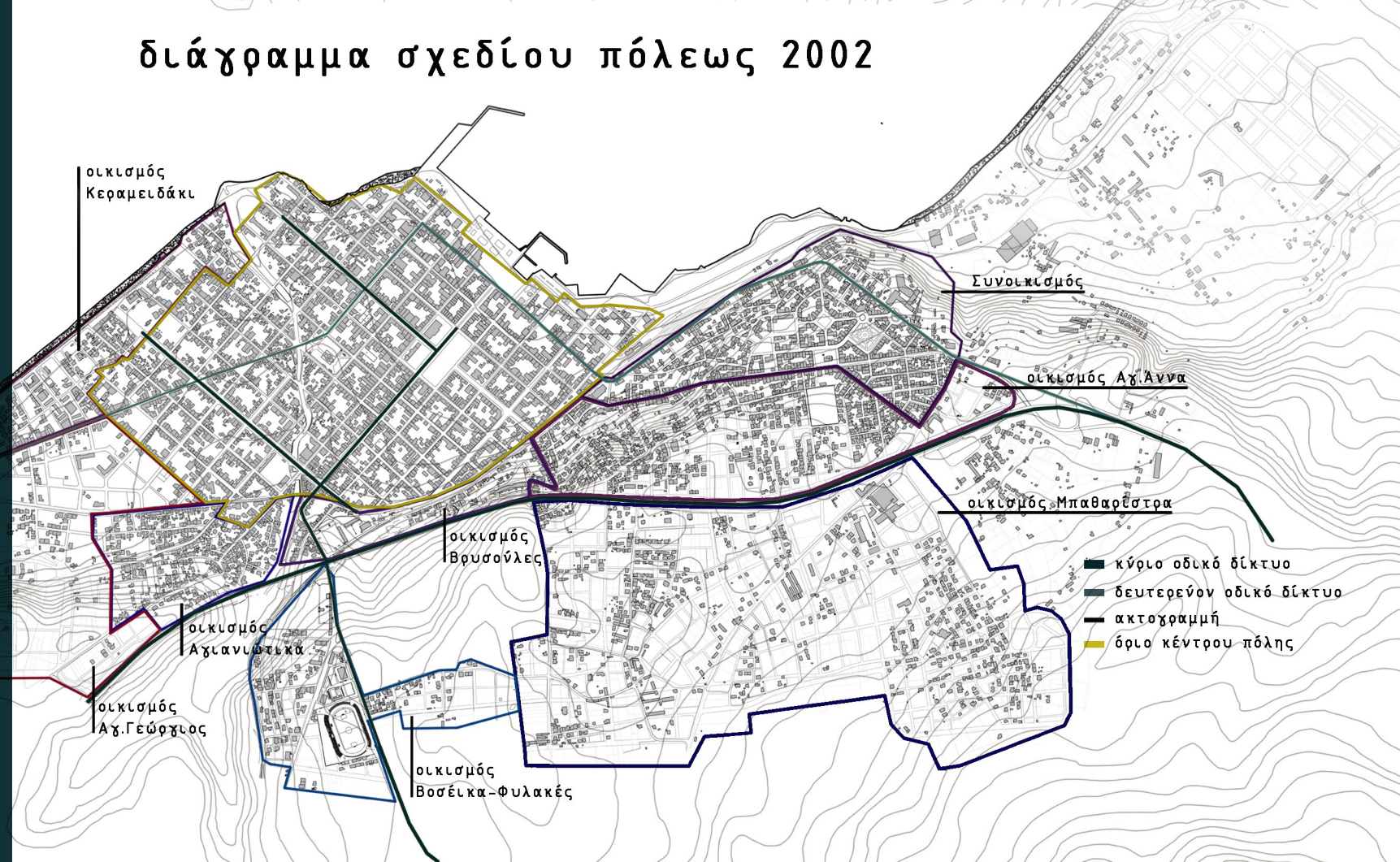

διάγραμμα μετασχηματισμού παραλιακού μετώπου

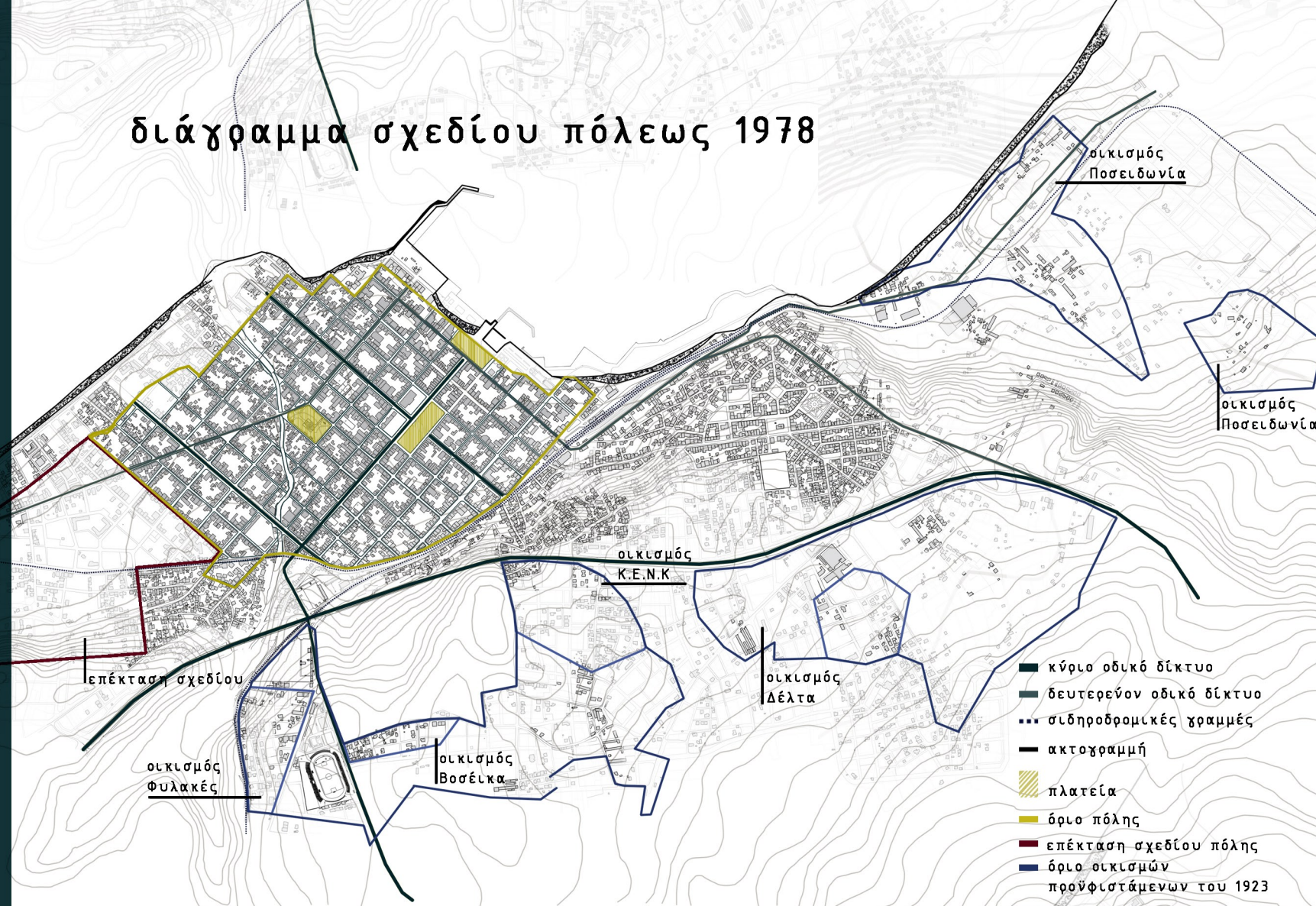
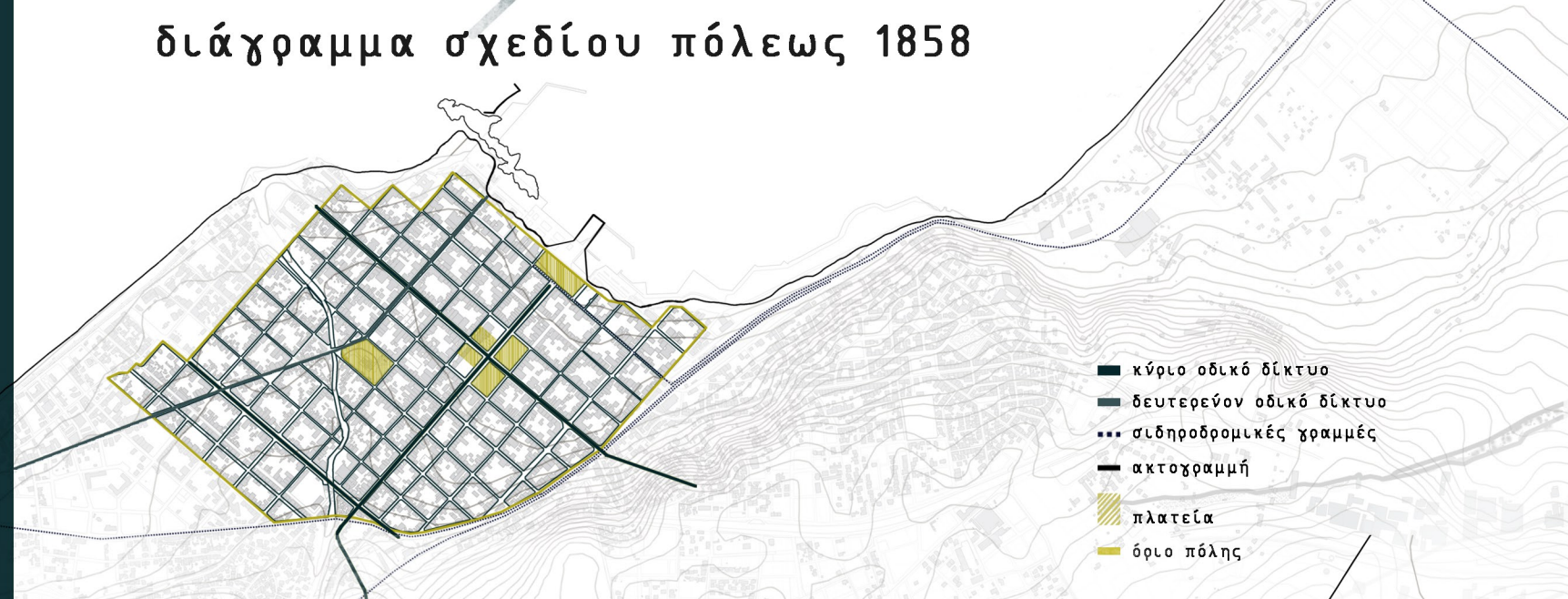

Επαναπροσδιορίζοντας την σχέση της πόλης με την θάλασσα. Σχεδιασμός παραλιακού μετώπου της Κορίνθου

Σιδέρη Χριστίνα Ελένη

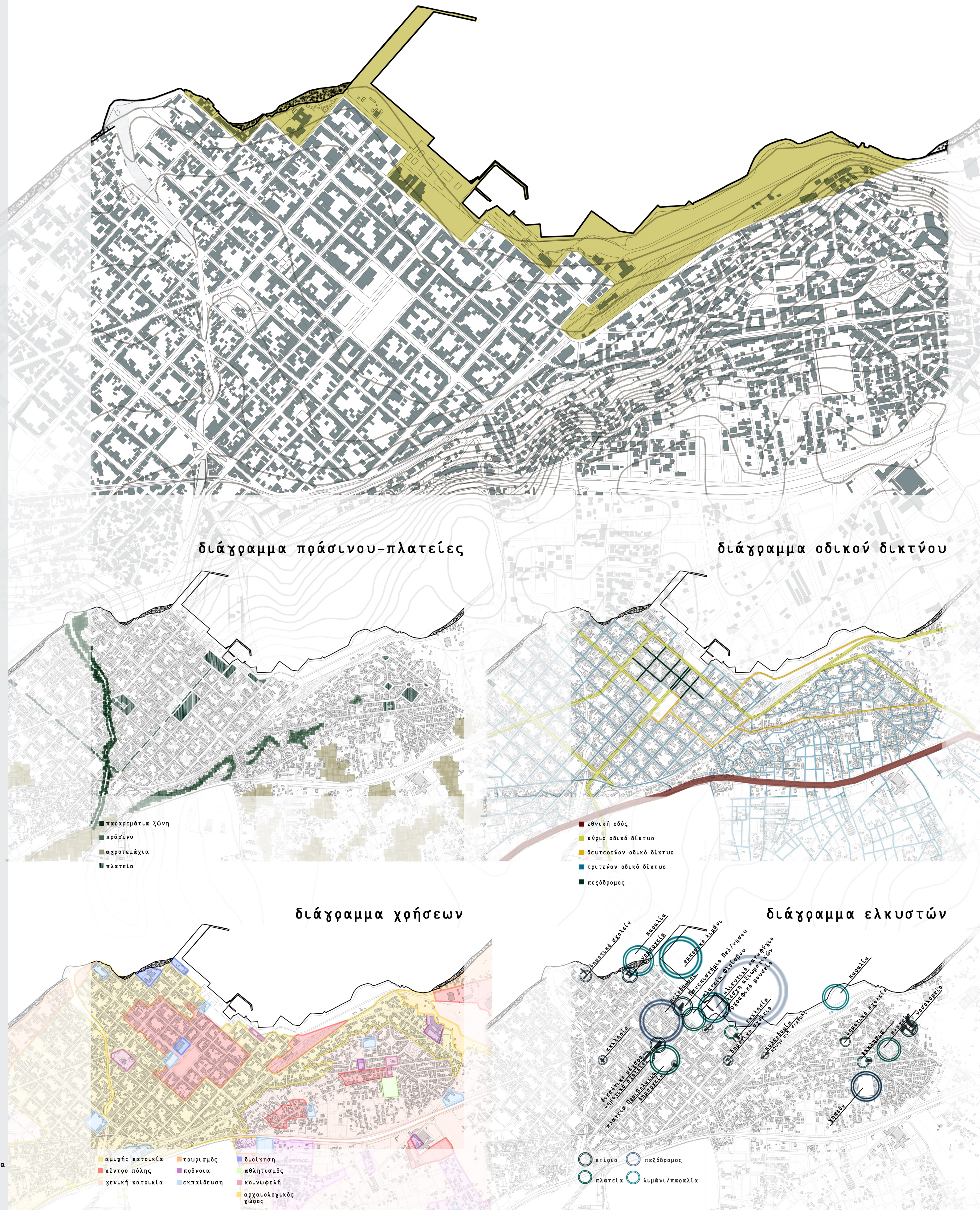

διάγραμμα ενοτήτων

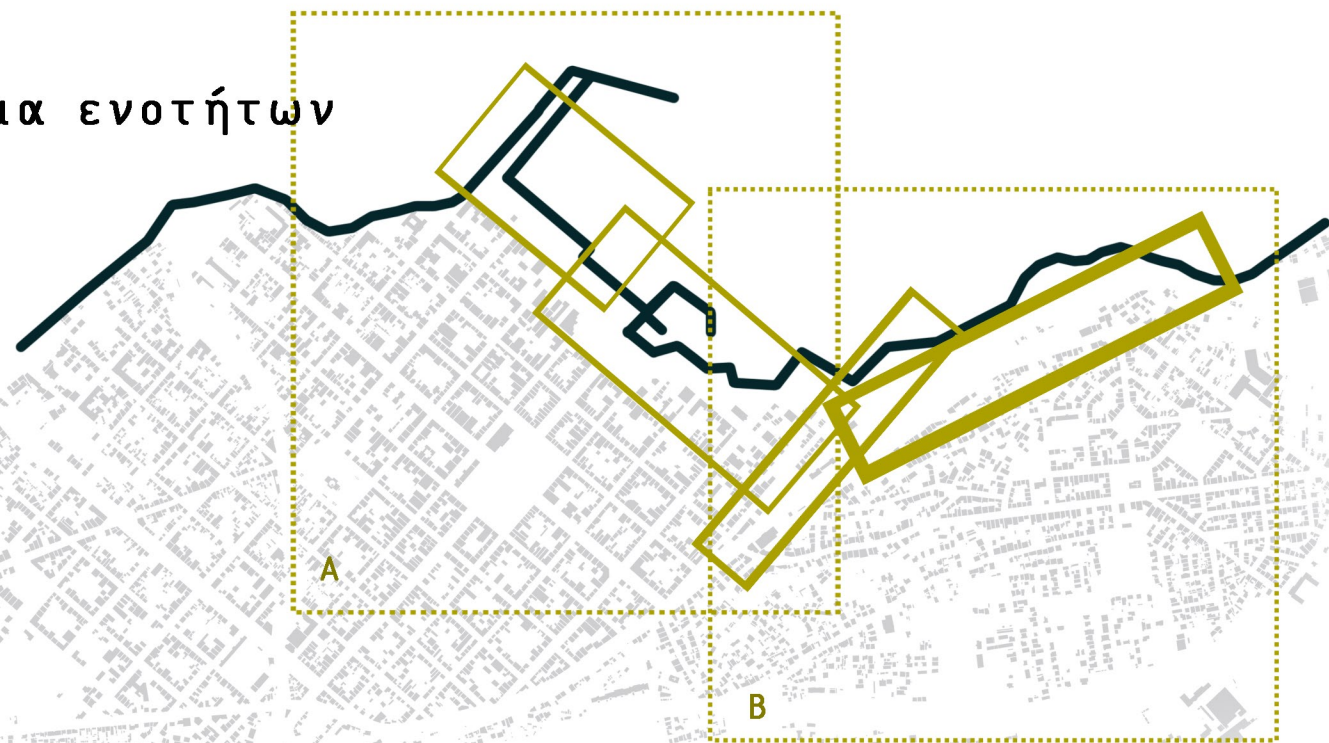

διάγραμμα τομής ενότητας Α

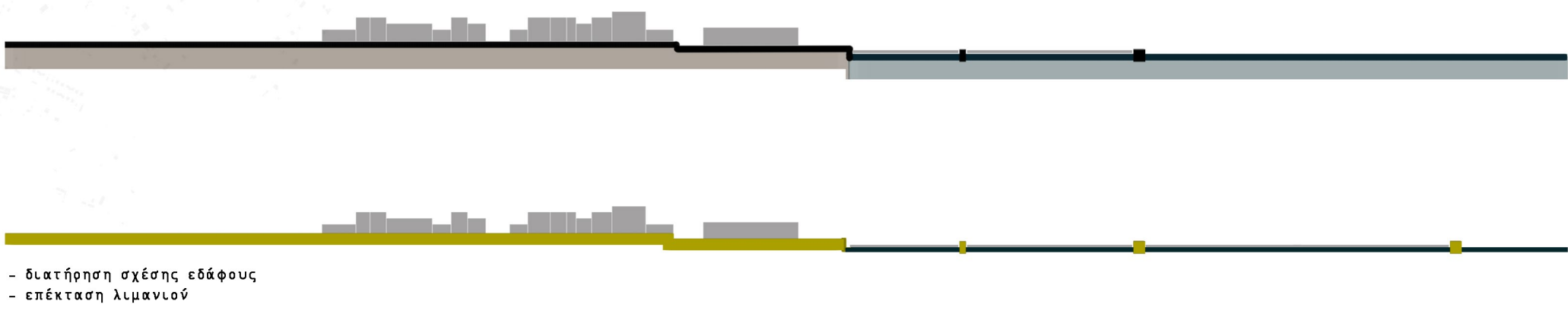

διάγραμμα χαράξεων



διάγραμμα τομής ενότητας Β

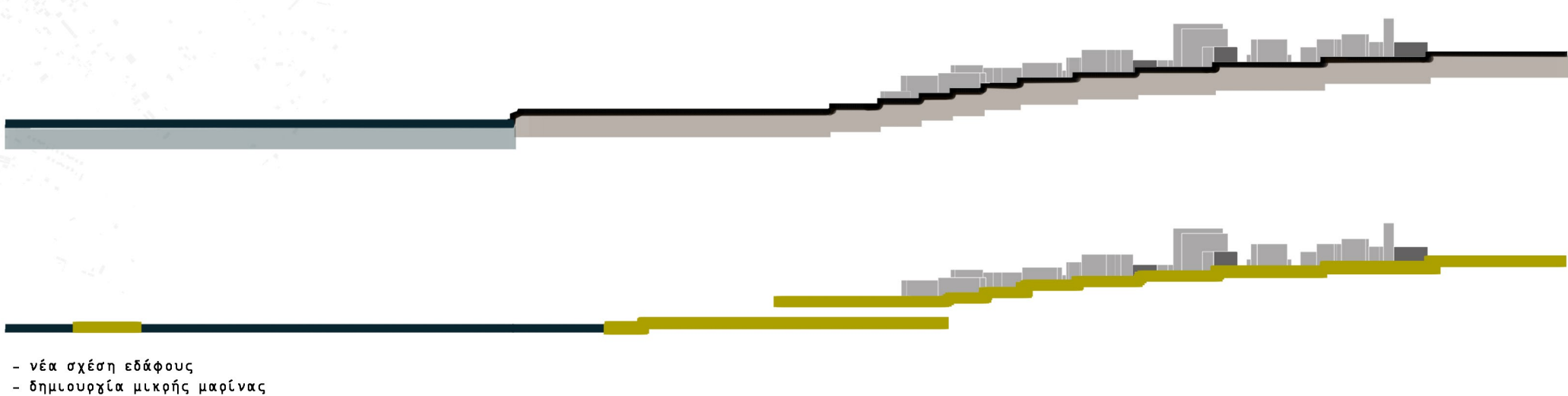

Στόχοι

- ανάδειξη και ανάπλαση με σκοπό την μετατροπή του σε πόλο έλξης
- επανασύνδεση με το κέντρο της πόλης και ένταξη στο ευρύτερο αστικό περιβάλλον
- δημιουργία διατηρώντας τα χαρακτηριστικά ενοτήτων του
- ενιαίου μετώπου παράλληλα τα επιμέρους

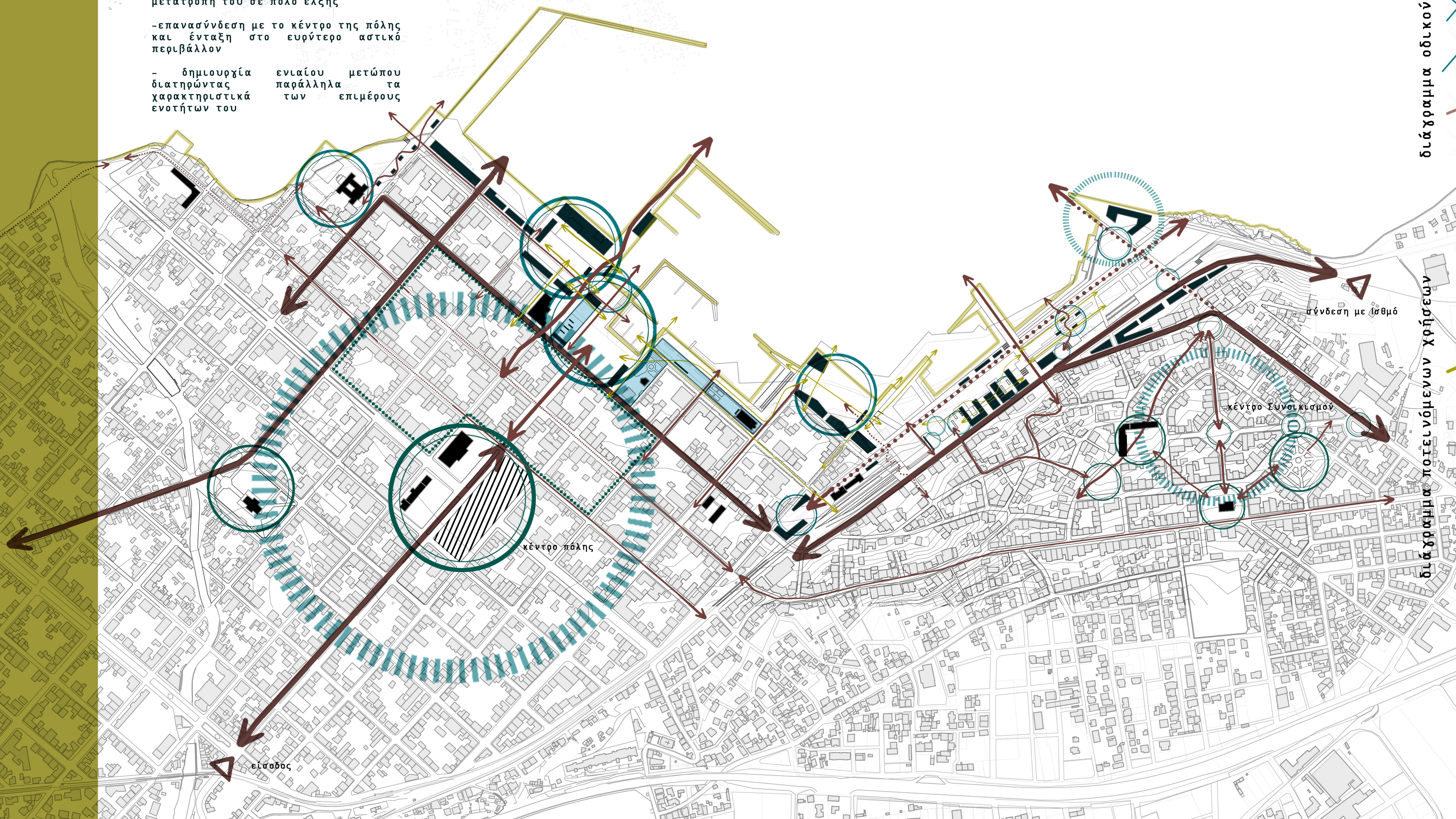

διάγραμμα δημοσίων χώρων-πρασίνου

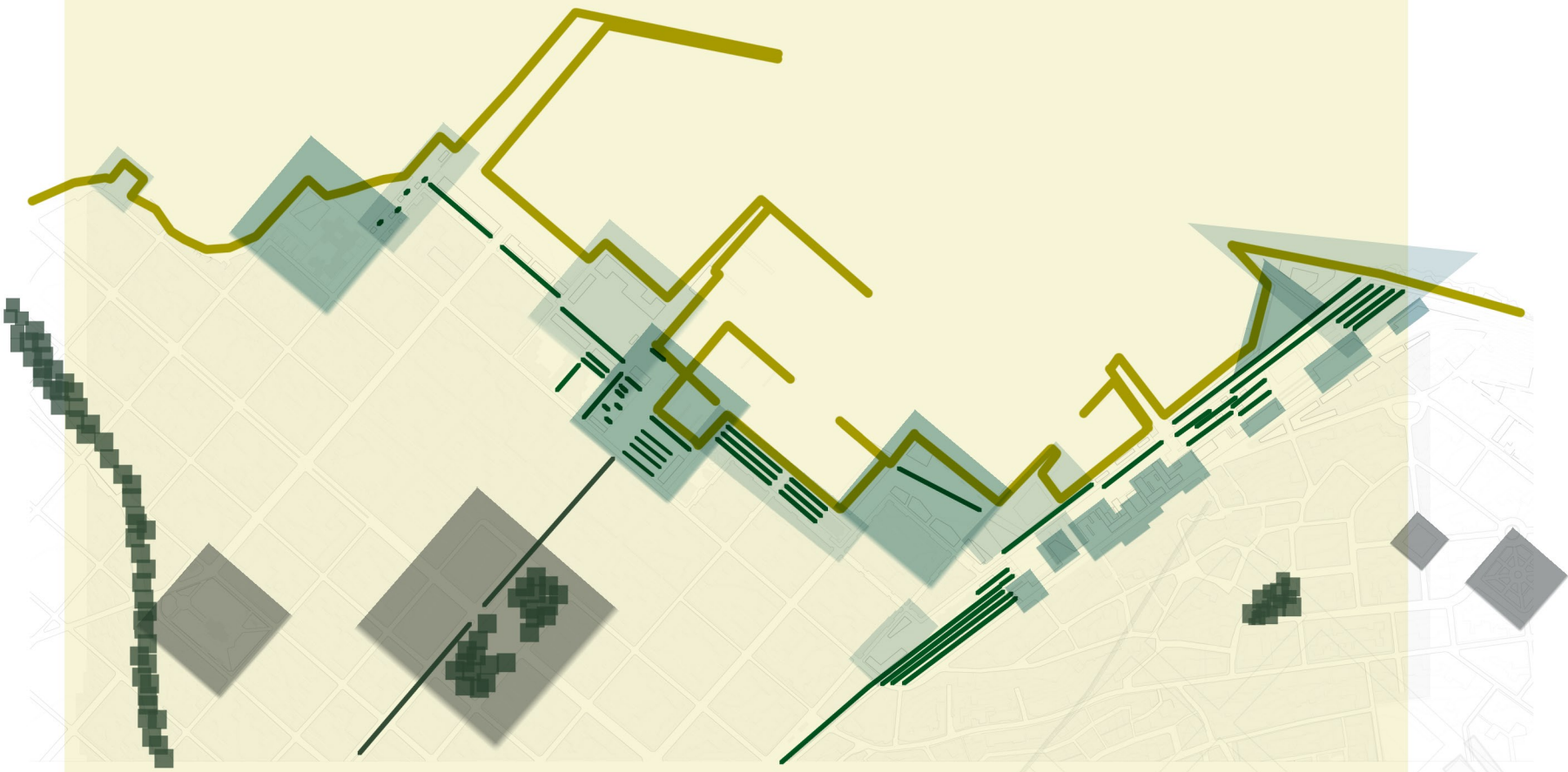

διάγραμμα οδικού δικτύου

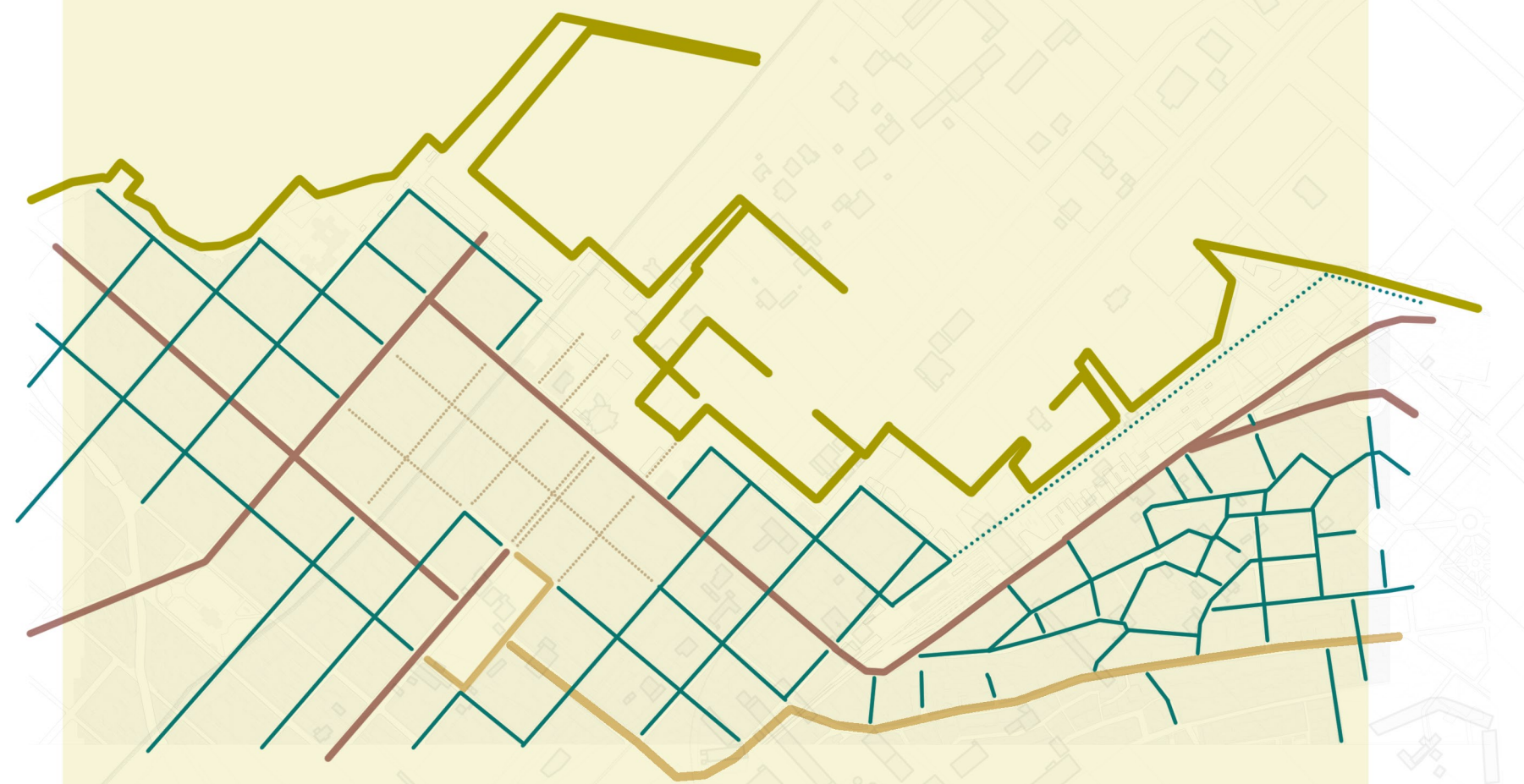

- πεζοδρόμος
- χαμηλής ταχύτητας
- τοπική οδός
- δευτερεύουσα οδός
- κύρια οδός



- | | | |
|-------------------|------------------|---------------------|
| κατοικία | εστιατόριο | χρήμο μπάσκετ |
| καταστήμα | καφέ | χρήμο τένις |
| γραφείο | υπηρεσίες | χρήμο ποδοσφαίρου |
| ξενοδοχείο | λιμεναρχείο | πiscina |
| κέντρο πολιτισμού | περίπτερο | υπαίθριο θέατρο |
| αποθήκη | χώρος στάθμευσης | εστιατορικός όμιλος |
| εμπορικό λιμάνι | μαρίνα | αθλητικό καταφύγιο |
| πάρκο | παράλια | |

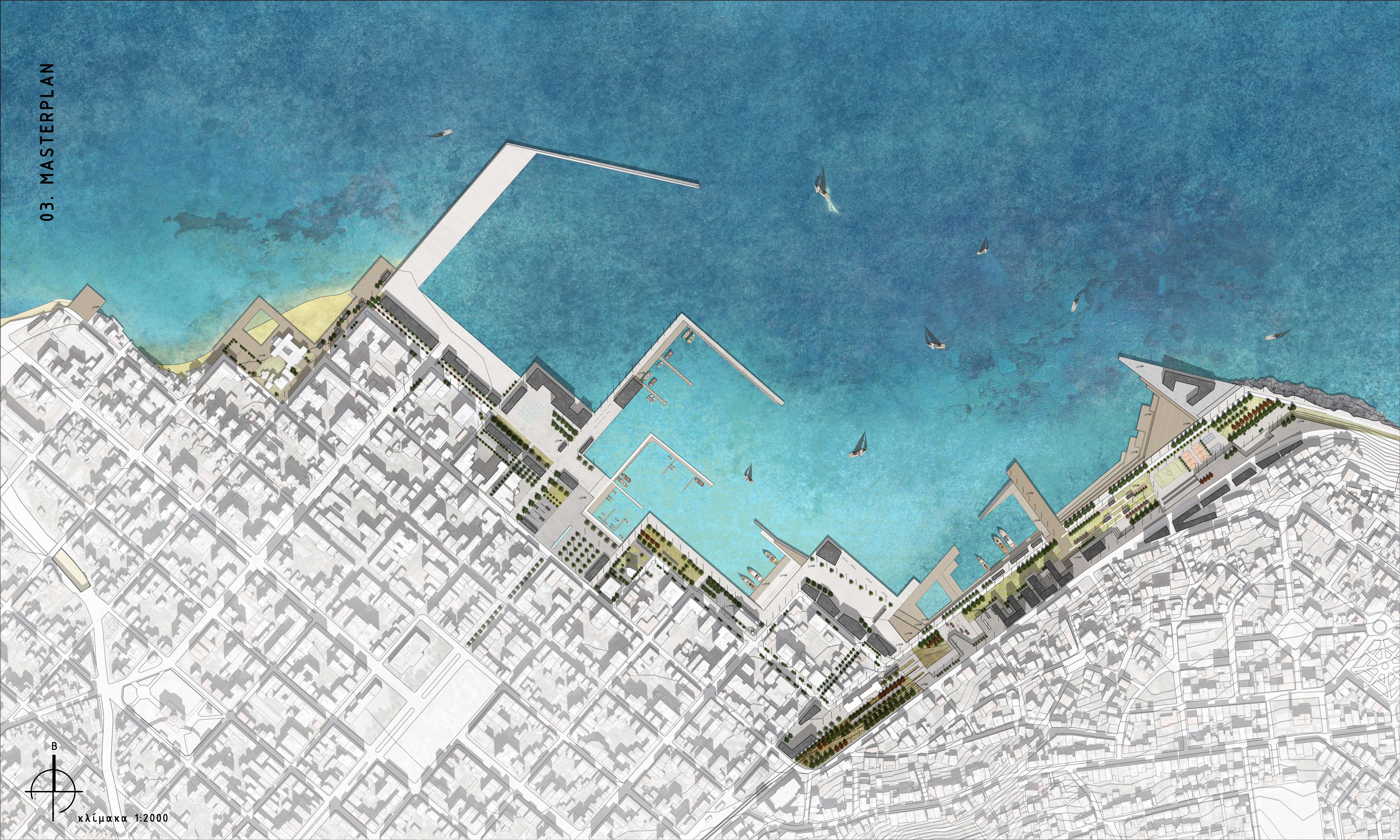

04. LAYERS

ΦΥΤΕΥΣΕΙΣ

ΥΛΙΚΑ ΔΑΠΕΔΑ

- υψηλή φύτευση
- μεσαία φύτευση
- χαμηλή φύτευση
- ξύλο
- πατημένο χώμα
- πλάκες σκυροδέματος
- γήπεδα
- κέρτα
- βράχια

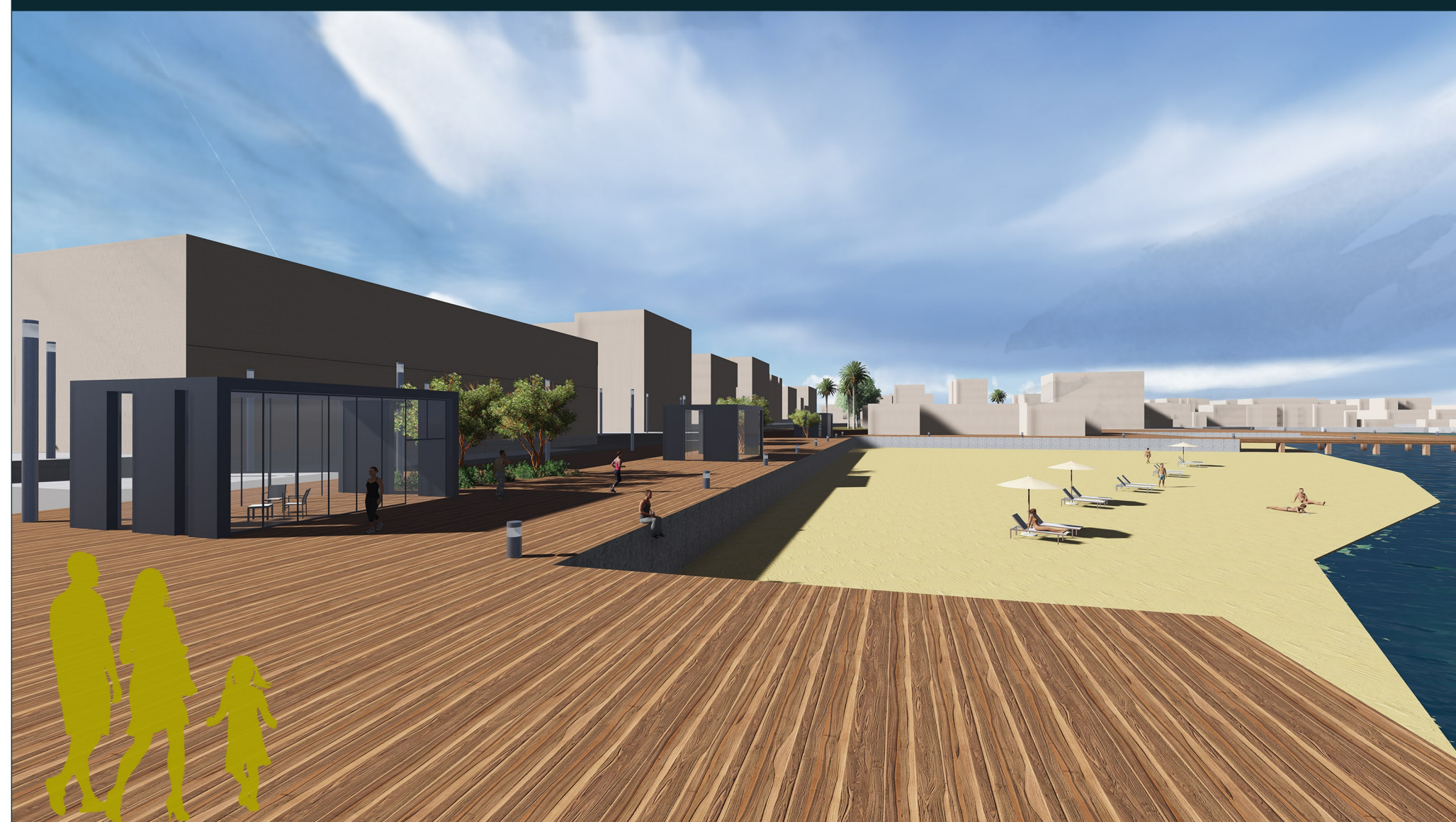
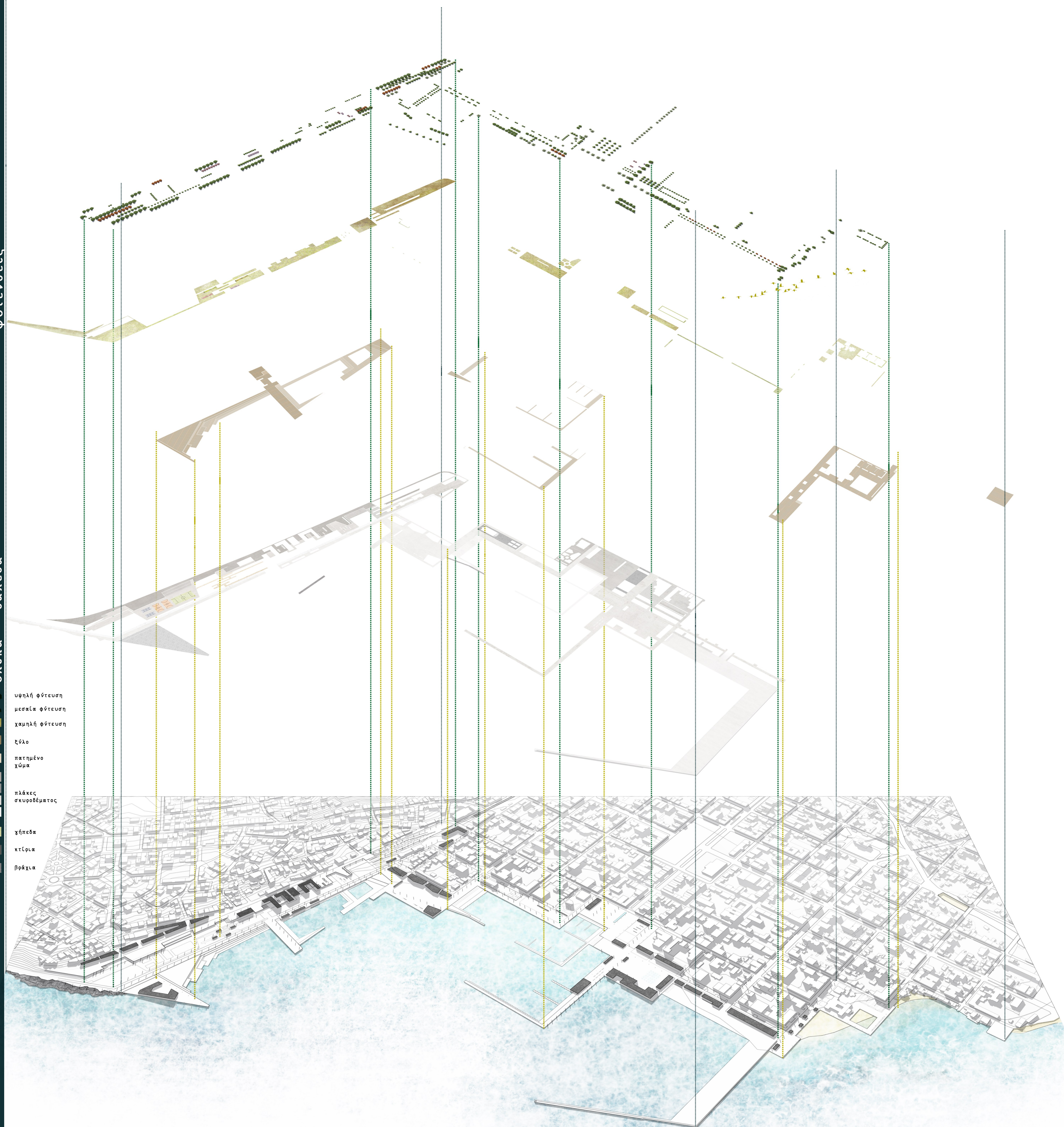

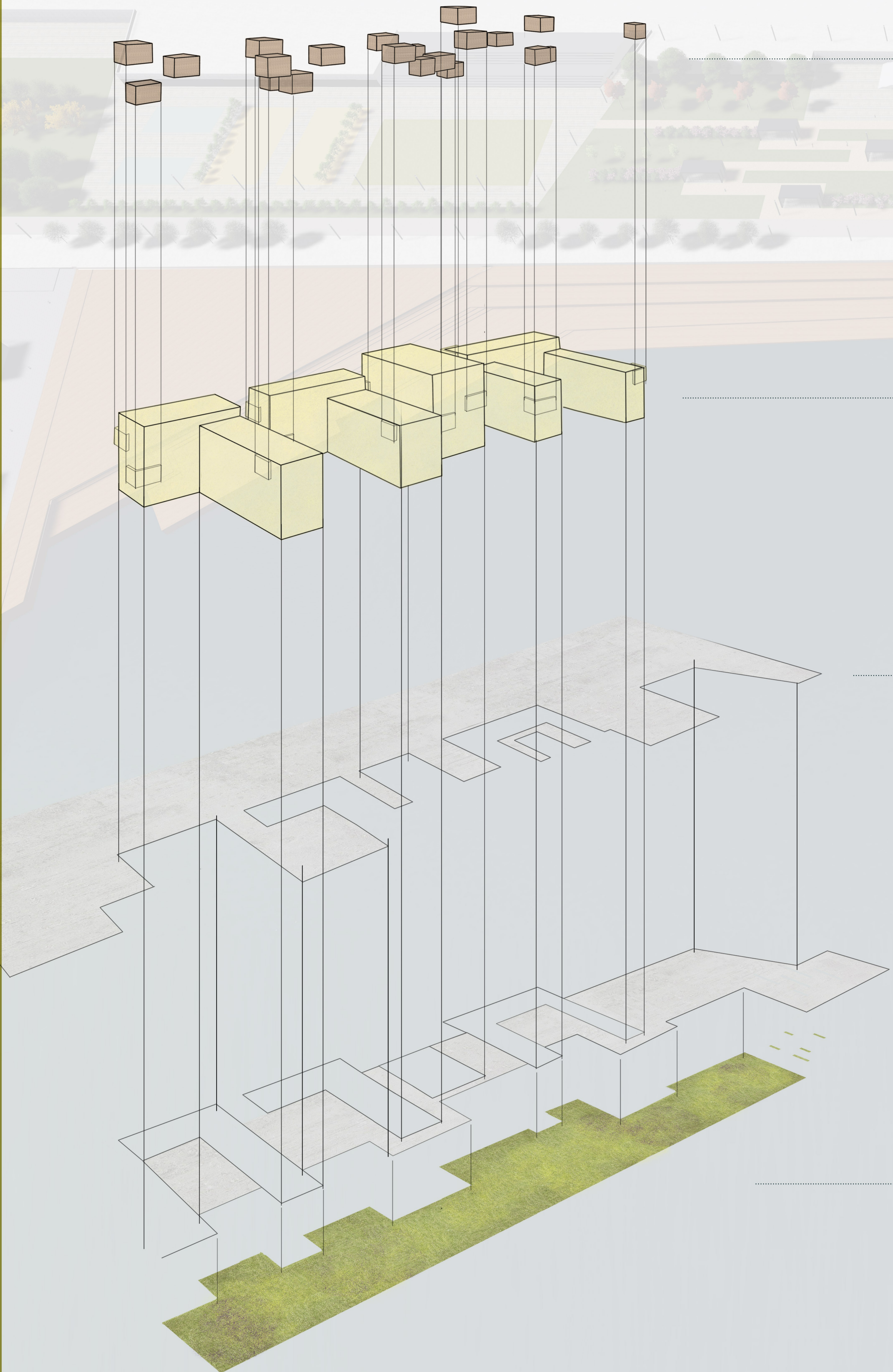

κτιριακοί όγκοι

δευτερεύον
■ ξύλο

κύριος
■ σκυρόδεμα

επίπεδα

στάθμη +8.00
■ πλακόστρωση

στάθμη +4.00
■ πλακόστρωση
■ χαμηλή φύτευση

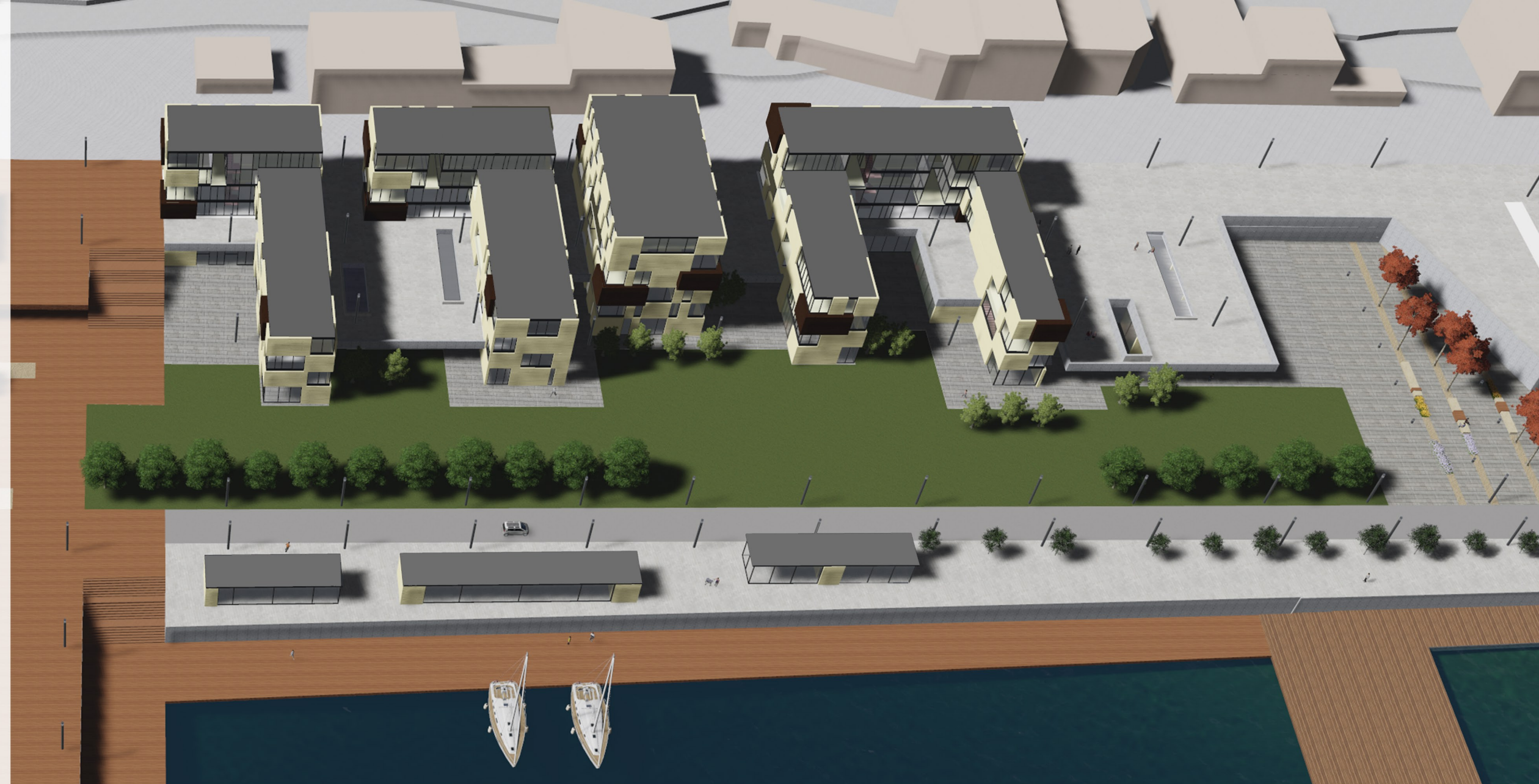

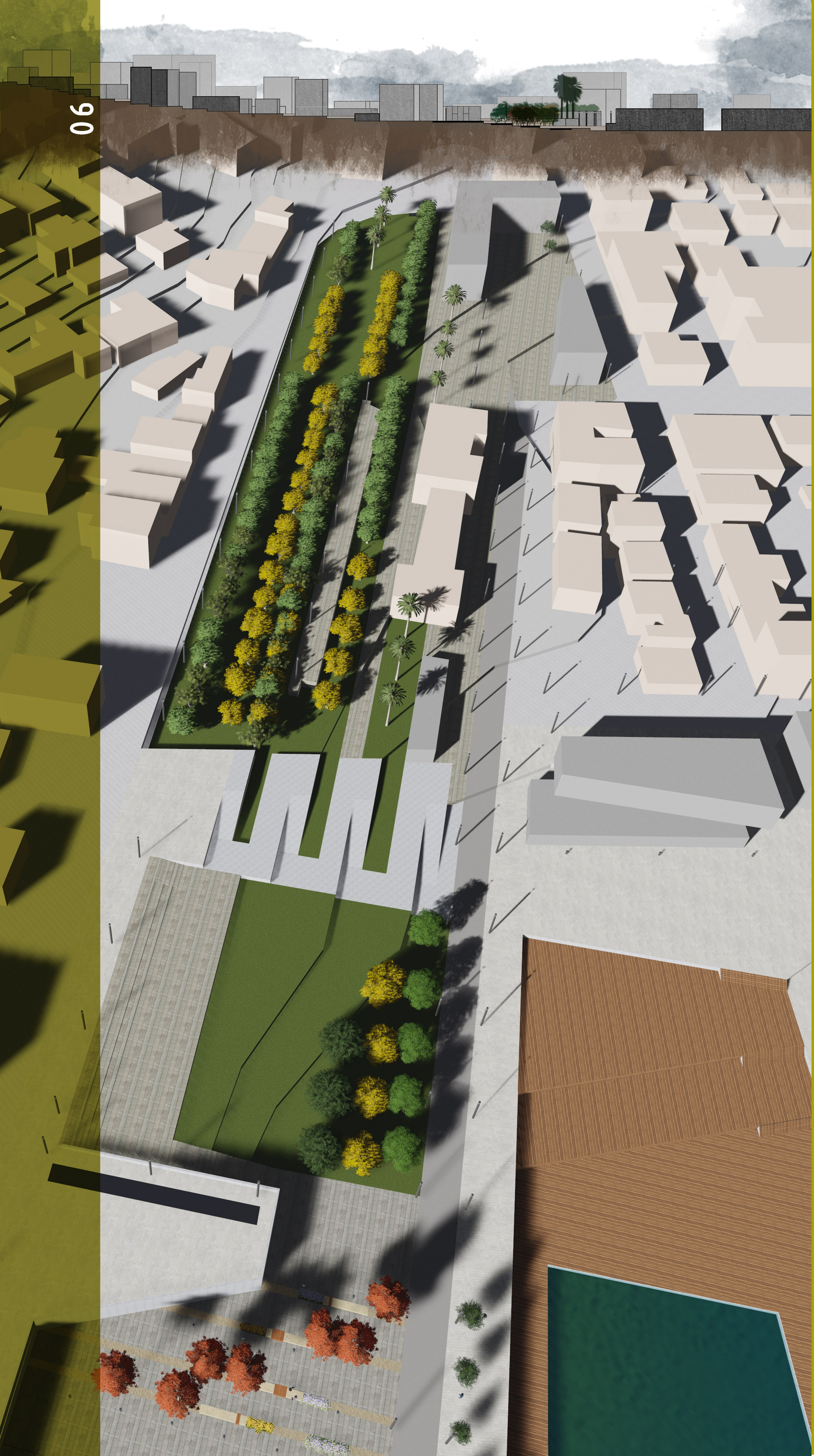

07. ΚΑΤΩΨΕΙΣ

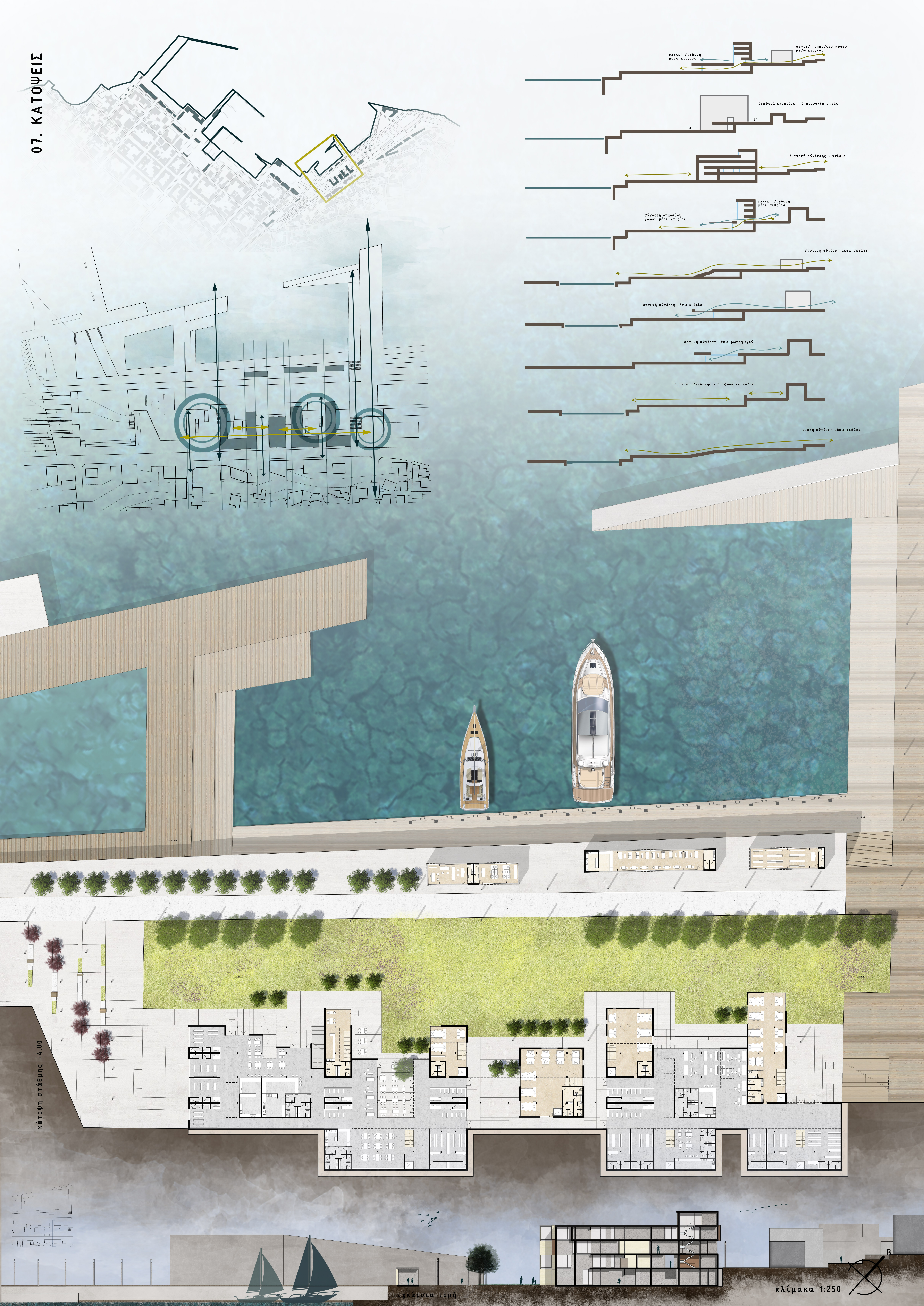

κάτοψη στάθμης +4.00

εγκάρσια τομή

κλίμακα 1:250

κάτοψη στάθμης +11.00

κάτοψη στάθμης +8.00

08

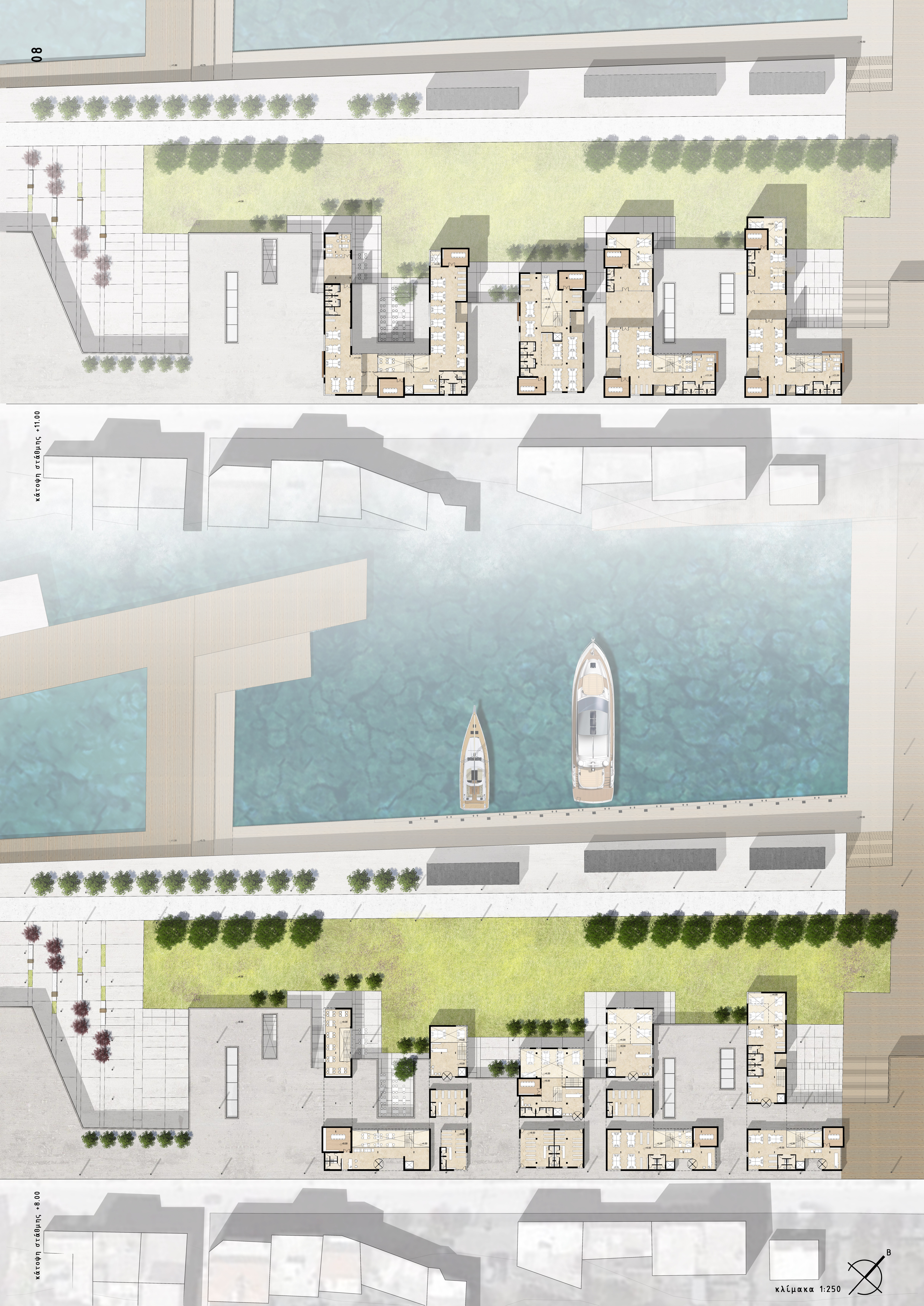

κλίμακα 1:250

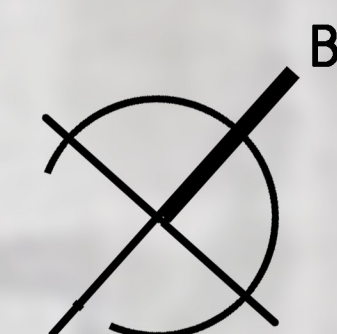

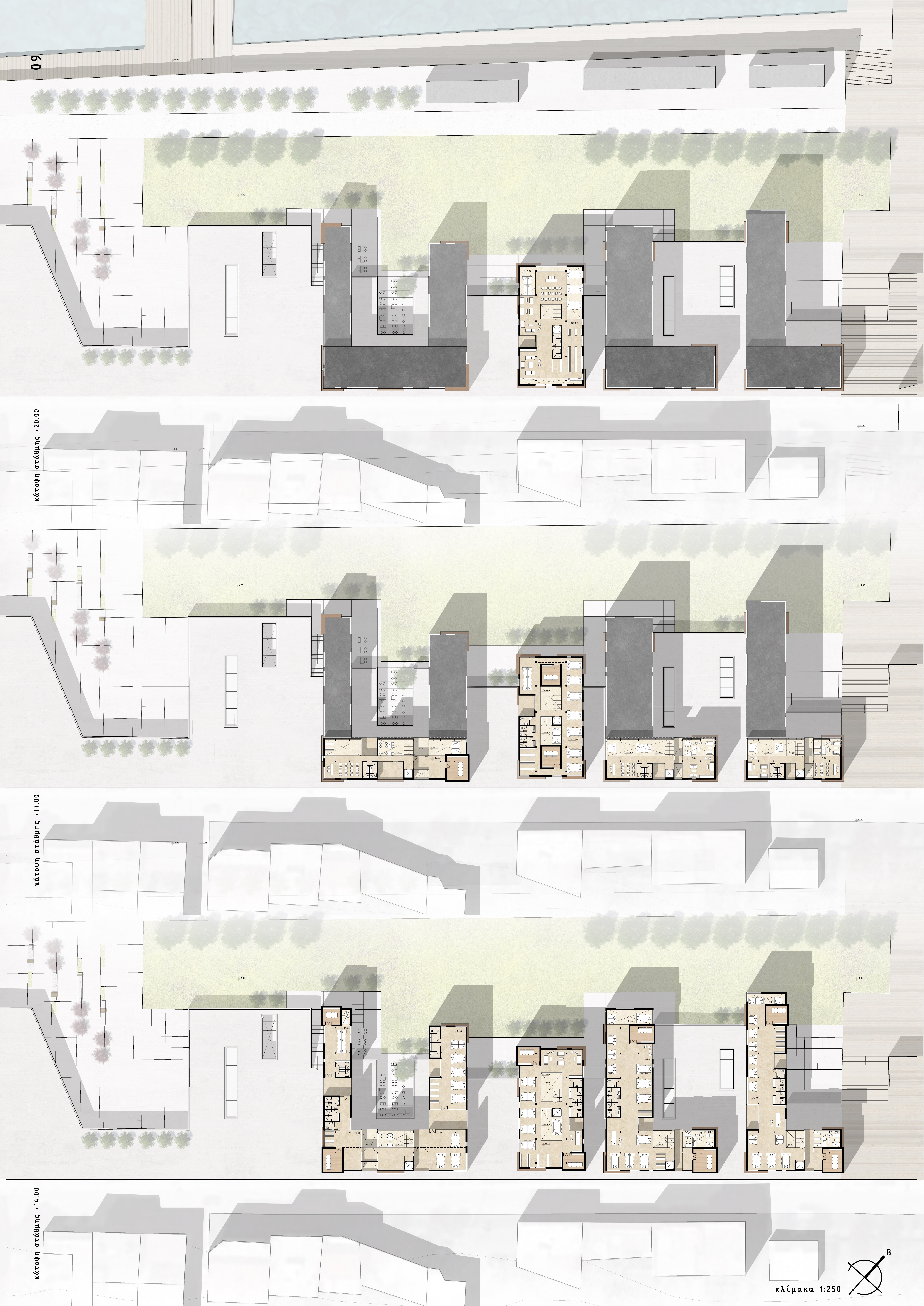

09

κάτοψη στάθμης +20.00

κάτοψη στάθμης +17.00

κάτοψη στάθμης +14.00

ανατολική όψη



βόρεια όψη



δυτική όψη



νότια όψη



κλίμακα 1:250



11. ΤΟΜΕΣ



κλίμακα 1:250

