ΠΑΝΕΠΙΣΤΗΜΙΟ ΘΡΑΚΗΣ
ΤΜΗΜΑ ΑΡΧΙΤΕΚΤΟΝΩΝ ΜΗΧΑΝΙΚΩΝ
ΜΑΥΑΜΑΔΟΥ ΕΥΤΥΧΙΑ (ΑΜ: 2018)
ΦΟΥΤΣΙΤΖΗΣ ΔΗΜΗΤΡΙΟΣ (ΑΜ: 2018)
ΕΠΙΒΛΕΠΟΝ ΔΙΔΑΚΤΙΚΟ ΠΡΟΣΩΠΙΚΟ:
ΚΑΡΑΓΙΑΝΝΗ ΕΛΕΝΗ - ΔΙΔΑΚΤΟΡΑΣ Δ. ΠΑΝΑΓΙΩΤΑΚΟΣ Α.
ΔΙΠΛΩΜΑΤΙΚΗ ΕΡΓΑΣΙΑ
ΑΘΗΝΑ 2022 - ΔΙΔΑΚΤΟΡΑΣ Δ. ΠΑΝΑΓΙΩΤΑΚΟΣ Α.

ΕΝΟΠΟΙΗΣΗ ΤΗΣ ΑΘΗΝΑΙΚΗΣ ΤΡΙΑΟΓΙΑΣ ΜΕ ΤΗΝ ΠΛΑΤΕΙΑ ΚΛΑΥΘΜΩΝΟΣ, ΤΗΝ ΟΔΟ ΚΟΡΑΗ ΚΑΙ ΤΟ ΠΝ. ΚΕΝΤΡΟ ΤΟΥ Δ. ΑΘΗΝΑΙΩΝ

ΔΗΜΙΟΥΡΓΙΑ ΕΝΟΣ ΝΕΟΥ ΠΟΛΙΠΕΛΟΠΟΥΡΓΙΚΟΥ ΣΥΝΟΛΟΥ ΓΙΑ ΤΗΝ ΑΝΑΖΩΟΓΟΝΗΣΗ ΤΟΥ ΚΕΝΤΡΟΥ ΤΩΝ ΑΘΗΝΩΝ

Π1

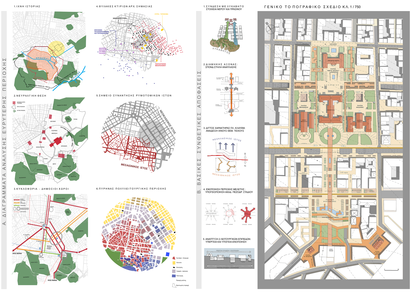

ΠΑΝΕΠΙΣΤΗΜΙΟ ΘΡΑΚΗΣ
ΤΜΗΜΑ ΑΡΧΙΤΕΚΤΟΝΩΝ ΜΗΧΑΝΙΚΩΝ
ΜΑΥΑΜΑΔΟΥ ΕΥΤΥΧΙΑ (ΑΜ: 2018)
ΦΟΥΤΣΙΤΖΗΣ ΔΗΜΗΤΡΙΟΣ (ΑΜ: 2018)
ΕΠΙΒΛΕΠΟΝ ΔΙΔΑΚΤΙΚΟ ΠΡΟΣΩΠΙΚΟ:
ΚΑΡΑΓΙΑΝΝΗ ΕΛΕΝΗ - ΔΙΔΑΚΤΟΡΑΣ Δ. ΠΑΝΑΓΙΩΤΑΚΟΣ Α.
ΔΙΠΛΩΜΑΤΙΚΗ ΕΡΓΑΣΙΑ
ΑΘΗΝΑ 2022 - ΔΙΔΑΚΤΟΡΑΣ Δ. ΠΑΝΑΓΙΩΤΑΚΟΣ Α.

ΕΝΟΠΟΙΗΣΗ ΤΗΣ ΑΘΗΝΑΙΚΗΣ ΤΡΙΑΟΓΙΑΣ ΜΕ ΤΗΝ ΠΛΑΤΕΙΑ ΚΛΑΥΘΜΩΝΟΣ, ΤΗΝ ΟΔΟ ΚΟΡΑΗ ΚΑΙ ΤΟ ΠΝ. ΚΕΝΤΡΟ ΤΟΥ Δ. ΑΘΗΝΑΙΩΝ

ΔΗΜΙΟΥΡΓΙΑ ΕΝΟΣ ΝΕΟΥ ΠΟΛΙΠΕΛΟΠΟΥΡΓΙΚΟΥ ΣΥΝΟΛΟΥ ΓΙΑ ΤΗΝ ΑΝΑΖΩΟΓΟΝΗΣΗ ΤΟΥ ΚΕΝΤΡΟΥ ΤΩΝ ΑΘΗΝΩΝ

Π2

ΤΟΜΗ Α - Α΄ ΚΛ.1/500

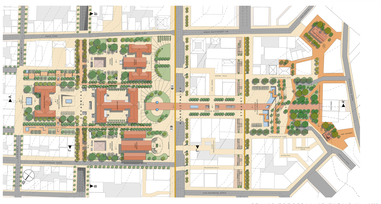

ΓΕΝΙΚΟ ΤΟΠΟΓΡΑΦΙΚΟ ΣΧΕΔΙΟ ΚΛ.1/500

ΠΑΝΕΠΙΣΤΗΜΙΟ ΘΡΑΚΗΣ
ΤΜΗΜΑ ΑΡΧΙΤΕΚΤΟΝΩΝ ΜΗΧΑΝΙΚΩΝ
ΜΑΥΑΜΑΔΟΥ ΕΥΤΥΧΙΑ (ΑΜ: 2018)
ΦΟΥΤΣΙΤΖΗΣ ΔΗΜΗΤΡΙΟΣ (ΑΜ: 2018)
ΕΠΙΒΛΕΠΟΝ ΔΙΔΑΚΤΙΚΟ ΠΡΟΣΩΠΙΚΟ:
ΚΑΡΑΓΙΑΝΝΗ ΕΛΕΝΗ - ΔΙΔΑΚΤΟΡΑΣ Δ. ΠΑΝΑΓΙΩΤΑΚΟΣ Α.
ΔΙΠΛΩΜΑΤΙΚΗ ΕΡΓΑΣΙΑ
ΑΘΗΝΑ 2022 - ΔΙΔΑΚΤΟΡΑΣ Δ. ΠΑΝΑΓΙΩΤΑΚΟΣ Α.

ΕΝΟΠΟΙΗΣΗ ΤΗΣ ΑΘΗΝΑΙΚΗΣ ΤΡΙΑΟΓΙΑΣ ΜΕ ΤΗΝ ΠΛΑΤΕΙΑ ΚΛΑΥΘΜΩΝΟΣ, ΤΗΝ ΟΔΟ ΚΟΡΑΗ ΚΑΙ ΤΟ ΠΝ. ΚΕΝΤΡΟ ΤΟΥ Δ. ΑΘΗΝΑΙΩΝ

ΔΗΜΙΟΥΡΓΙΑ ΕΝΟΣ ΝΕΟΥ ΠΟΛΙΠΕΛΟΠΟΥΡΓΙΚΟΥ ΣΥΝΟΛΟΥ ΓΙΑ ΤΗΝ ΑΝΑΖΩΟΓΟΝΗΣΗ ΤΟΥ ΚΕΝΤΡΟΥ ΤΩΝ ΑΘΗΝΩΝ

Π3

ΤΟΜΗ Β-Β΄ ΚΛ. 1/200

ΕΓΚΑΡΣΙΑ ΤΟΜΗ ΟΔΟΥ ΑΚΑΔΗΜΙΑΣ ΚΛ. 1/200

ΤΟΜΗ Γ-Γ΄ ΚΛ. 1/200

ΠΑΝΕΠΙΣΤΗΜΙΟ ΘΡΑΚΗΣ
ΤΜΗΜΑ ΑΡΧΙΤΕΚΤΟΝΩΝ ΜΗΧΑΝΙΚΩΝ
ΜΑΥΑΜΑΔΟΥ ΕΥΤΥΧΙΑ (ΑΜ: 2018)
ΦΟΥΤΣΙΤΖΗΣ ΔΗΜΗΤΡΙΟΣ (ΑΜ: 2018)
ΕΠΙΒΛΕΠΟΝ ΔΙΔΑΚΤΙΚΟ ΠΡΟΣΩΠΙΚΟ:
ΚΑΡΑΓΙΑΝΝΗ ΕΛΕΝΗ - ΔΙΔΑΚΤΟΡΑΣ Δ. ΠΑΝΑΓΙΩΤΑΚΟΣ Α.
ΔΙΠΛΩΜΑΤΙΚΗ ΕΡΓΑΣΙΑ
ΑΘΗΝΑ 2022 - ΔΙΔΑΚΤΟΡΑΣ Δ. ΠΑΝΑΓΙΩΤΑΚΟΣ Α.

ΕΝΟΠΟΙΗΣΗ ΤΗΣ ΑΘΗΝΑΙΚΗΣ ΤΡΙΑΟΓΙΑΣ ΜΕ ΤΗΝ ΠΛΑΤΕΙΑ ΚΛΑΥΘΜΩΝΟΣ, ΤΗΝ ΟΔΟ ΚΟΡΑΗ ΚΑΙ ΤΟ ΠΝ. ΚΕΝΤΡΟ ΤΟΥ Δ. ΑΘΗΝΑΙΩΝ

ΔΗΜΙΟΥΡΓΙΑ ΕΝΟΣ ΝΕΟΥ ΠΟΛΙΠΕΛΟΠΟΥΡΓΙΚΟΥ ΣΥΝΟΛΟΥ ΓΙΑ ΤΗΝ ΑΝΑΖΩΟΓΟΝΗΣΗ ΤΟΥ ΚΕΝΤΡΟΥ ΤΩΝ ΑΘΗΝΩΝ

Π4

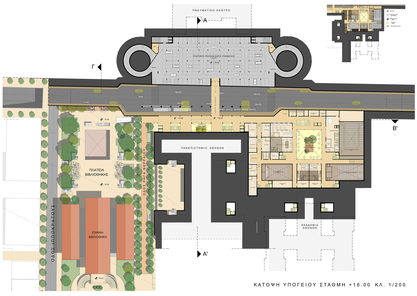

ΚΑΤΟΨΗ ΥΠΟΓΕΙΟΥ ΣΤΑΘΜΗ +16.00 ΚΛ. 1/200

ΠΑΝΕΠΙΣΤΗΜΙΟ ΘΡΑΚΗΣ
ΤΜΗΜΑ ΑΡΧΙΤΕΚΤΟΝΩΝ ΜΗΧΑΝΙΚΩΝ
ΜΑΥΑΜΑΔΟΥ ΕΥΤΥΧΙΑ (ΑΜ: 2018)
ΦΟΥΤΣΙΤΖΗΣ ΔΗΜΗΤΡΙΟΣ (ΑΜ: 2018)
ΕΠΙΒΛΕΠΟΝ ΔΙΔΑΚΤΙΚΟ ΠΡΟΣΩΠΙΚΟ:
ΚΑΡΑΓΙΑΝΝΗ ΕΛΕΝΗ - ΔΙΔΑΚΤΟΡΑΣ Δ. ΠΑΝΑΓΙΩΤΑΚΟΣ Α.
ΔΙΠΛΩΜΑΤΙΚΗ ΕΡΓΑΣΙΑ
ΑΘΗΝΑ 2022 - ΔΙΔΑΚΤΟΡΑΣ Δ. ΠΑΝΑΓΙΩΤΑΚΟΣ Α.

ΕΝΟΠΟΙΗΣΗ ΤΗΣ ΑΘΗΝΑΙΚΗΣ ΤΡΙΑΟΓΙΑΣ ΜΕ ΤΗΝ ΠΛΑΤΕΙΑ ΚΛΑΥΘΜΩΝΟΣ, ΤΗΝ ΟΔΟ ΚΟΡΑΗ ΚΑΙ ΤΟ ΠΝ. ΚΕΝΤΡΟ ΤΟΥ Δ. ΑΘΗΝΑΙΩΝ

ΔΗΜΙΟΥΡΓΙΑ ΕΝΟΣ ΝΕΟΥ ΠΟΛΙΠΕΛΟΠΟΥΡΓΙΚΟΥ ΣΥΝΟΛΟΥ ΓΙΑ ΤΗΝ ΑΝΑΖΩΟΓΟΝΗΣΗ ΤΟΥ ΚΕΝΤΡΟΥ ΤΩΝ ΑΘΗΝΩΝ

Π5

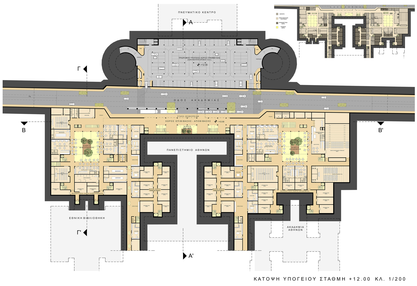

ΚΑΤΟΨΗ ΥΠΟΓΕΙΟΥ ΣΤΑΘΜΗ +12.00 ΚΛ. 1/200

ΠΑΝΕΠΙΣΤΗΜΙΟ ΘΡΑΚΗΣ
ΤΜΗΜΑ ΑΡΧΙΤΕΚΤΟΝΩΝ ΜΗΧΑΝΙΚΩΝ
ΜΑΥΑΜΑΔΟΥ ΕΥΤΥΧΙΑ (ΑΜ: 2018)
ΦΟΥΤΣΙΤΖΗΣ ΔΗΜΗΤΡΙΟΣ (ΑΜ: 2018)
ΕΠΙΒΛΕΠΟΝ ΔΙΔΑΚΤΙΚΟ ΠΡΟΣΩΠΙΚΟ:
ΚΑΡΑΓΙΑΝΝΗ ΕΛΕΝΗ - ΔΙΔΑΚΤΟΡΑΣ Δ. ΠΑΝΑΓΙΩΤΑΚΟΣ Α.
ΔΙΠΛΩΜΑΤΙΚΗ ΕΡΓΑΣΙΑ
ΑΘΗΝΑ 2022 - ΔΙΔΑΚΤΟΡΑΣ Δ. ΠΑΝΑΓΙΩΤΑΚΟΣ Α.

ΕΝΟΠΟΙΗΣΗ ΤΗΣ ΑΘΗΝΑΙΚΗΣ ΤΡΙΑΟΓΙΑΣ ΜΕ ΤΗΝ ΠΛΑΤΕΙΑ ΚΛΑΥΘΜΩΝΟΣ, ΤΗΝ ΟΔΟ ΚΟΡΑΗ ΚΑΙ ΤΟ ΠΝ. ΚΕΝΤΡΟ ΤΟΥ Δ. ΑΘΗΝΑΙΩΝ

ΔΗΜΙΟΥΡΓΙΑ ΕΝΟΣ ΝΕΟΥ ΠΟΛΙΠΕΛΟΠΟΥΡΓΙΚΟΥ ΣΥΝΟΛΟΥ ΓΙΑ ΤΗΝ ΑΝΑΖΩΟΓΟΝΗΣΗ ΤΟΥ ΚΕΝΤΡΟΥ ΤΩΝ ΑΘΗΝΩΝ

Π6

ΚΑΤΟΨΗ ΠΕΖΟΔΡΟΜΙΑΜΕΝΟΥ ΤΜΗΜΑΤΟΣ ΣΤΑΔΙΟΥ ΚΛ. 1/200

ΚΑΤΟΨΗ ΥΠΕΡΓΕΙΑΣ ΔΙΑΜΟΡΦΩΣΗΣ ΑΚΑΔΗΜΙΑΣ ΚΛ. 1/200

ΚΑΤΟΨΗ ΠΕΖΟΔΡΟΜΟΥ ΑΣΚΛΗΠΙΟΥ - Ρ. ΦΕΡΡΑΙΟΥ ΚΛ. 1/200

ΚΑΤΟΨΗ ΠΕΖΟΔΡΟΜΟΥ ΜΑΣΣΑΛΙΑΣ ΚΛ. 1/200

ΠΑΝΕΠΙΣΤΗΜΙΟ ΘΡΑΚΗΣ
ΤΜΗΜΑ ΑΡΧΙΤΕΚΤΟΝΩΝ ΜΗΧΑΝΙΚΩΝ
ΜΑΥΑΜΑΔΟΥ ΕΥΤΥΧΙΑ (ΑΜ: 2018)
ΦΟΥΤΣΙΤΖΗΣ ΔΗΜΗΤΡΙΟΣ (ΑΜ: 2018)
ΕΠΙΒΛΕΠΟΝ ΔΙΔΑΚΤΙΚΟ ΠΡΟΣΩΠΙΚΟ:
ΚΑΡΑΓΙΑΝΝΗ ΕΛΕΝΗ - ΔΙΔΑΚΤΟΡΑΣ Δ. ΠΑΝΑΓΙΩΤΑΚΟΣ Α.
ΔΙΠΛΩΜΑΤΙΚΗ ΕΡΓΑΣΙΑ
ΑΘΗΝΑ 2022 - ΔΙΔΑΚΤΟΡΑΣ Δ. ΠΑΝΑΓΙΩΤΑΚΟΣ Α.

ΕΝΟΠΟΙΗΣΗ ΤΗΣ ΑΘΗΝΑΙΚΗΣ ΤΡΙΑΟΓΙΑΣ ΜΕ ΤΗΝ ΠΛΑΤΕΙΑ ΚΛΑΥΘΜΩΝΟΣ, ΤΗΝ ΟΔΟ ΚΟΡΑΗ ΚΑΙ ΤΟ ΠΝ. ΚΕΝΤΡΟ ΤΟΥ Δ. ΑΘΗΝΑΙΩΝ

ΔΗΜΙΟΥΡΓΙΑ ΕΝΟΣ ΝΕΟΥ ΠΟΛΙΠΕΛΟΠΟΥΡΓΙΚΟΥ ΣΥΝΟΛΟΥ ΓΙΑ ΤΗΝ ΑΝΑΖΩΟΓΟΝΗΣΗ ΤΟΥ ΚΕΝΤΡΟΥ ΤΩΝ ΑΘΗΝΩΝ
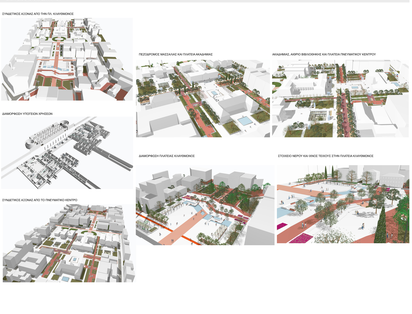
Π7