

εφαρμογή βιομιμητικών αρχών σε αειφόρα οικιστικά σύνολα :

ο σχεδιασμός του οικοδομικού
συνεταιρισμού
στο αμμούδι,
ηράκλειο -

διπλωματική εργασία -
χίου αργυρώ

επιβλέποντες -
μανδαλάκη μ. - βαζάκας α.-

οκτώβριος -
2015

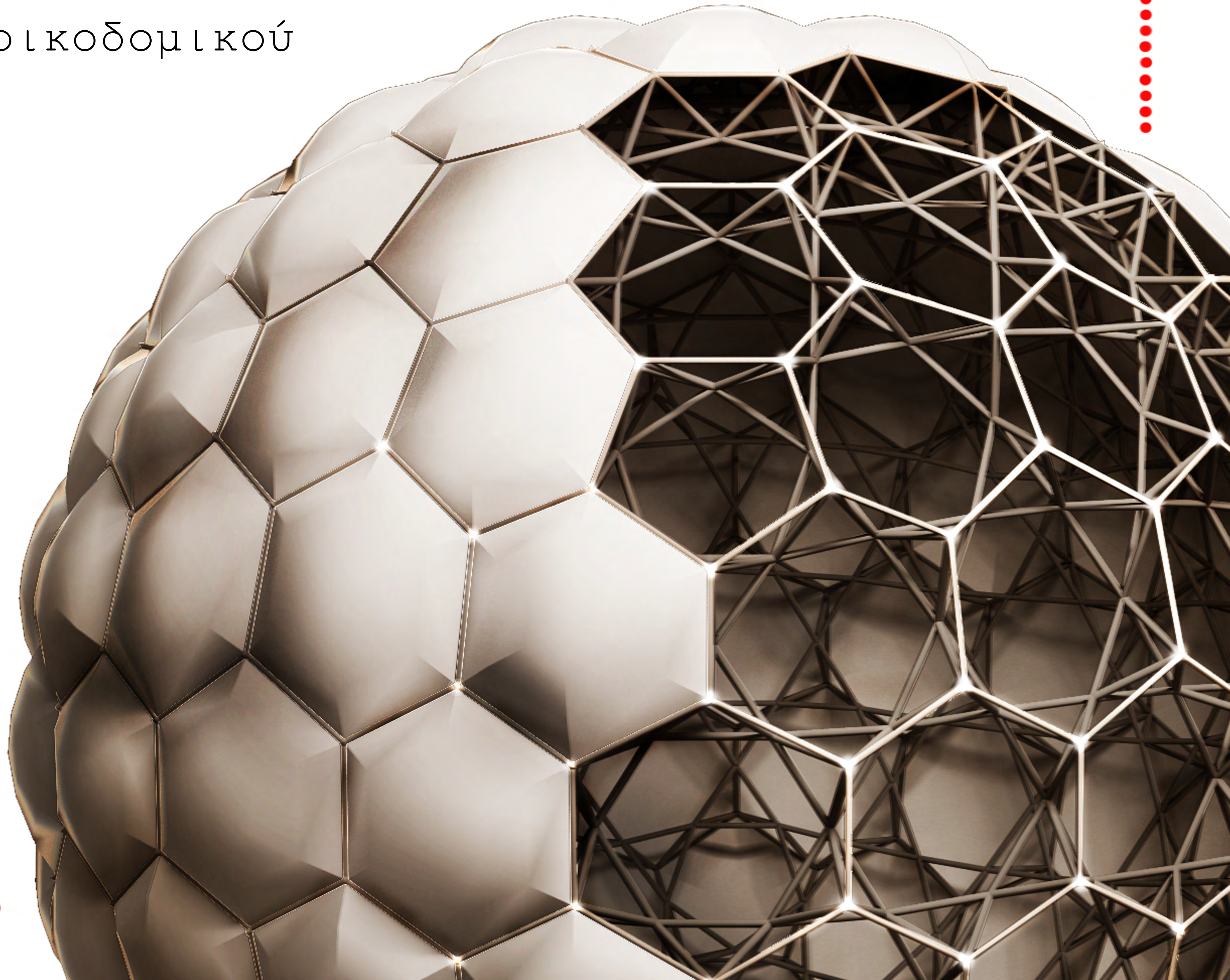

περιοχή μελέτης

τοποθεσία - συνδέσεις - ανάγλυφο - θεάσεις

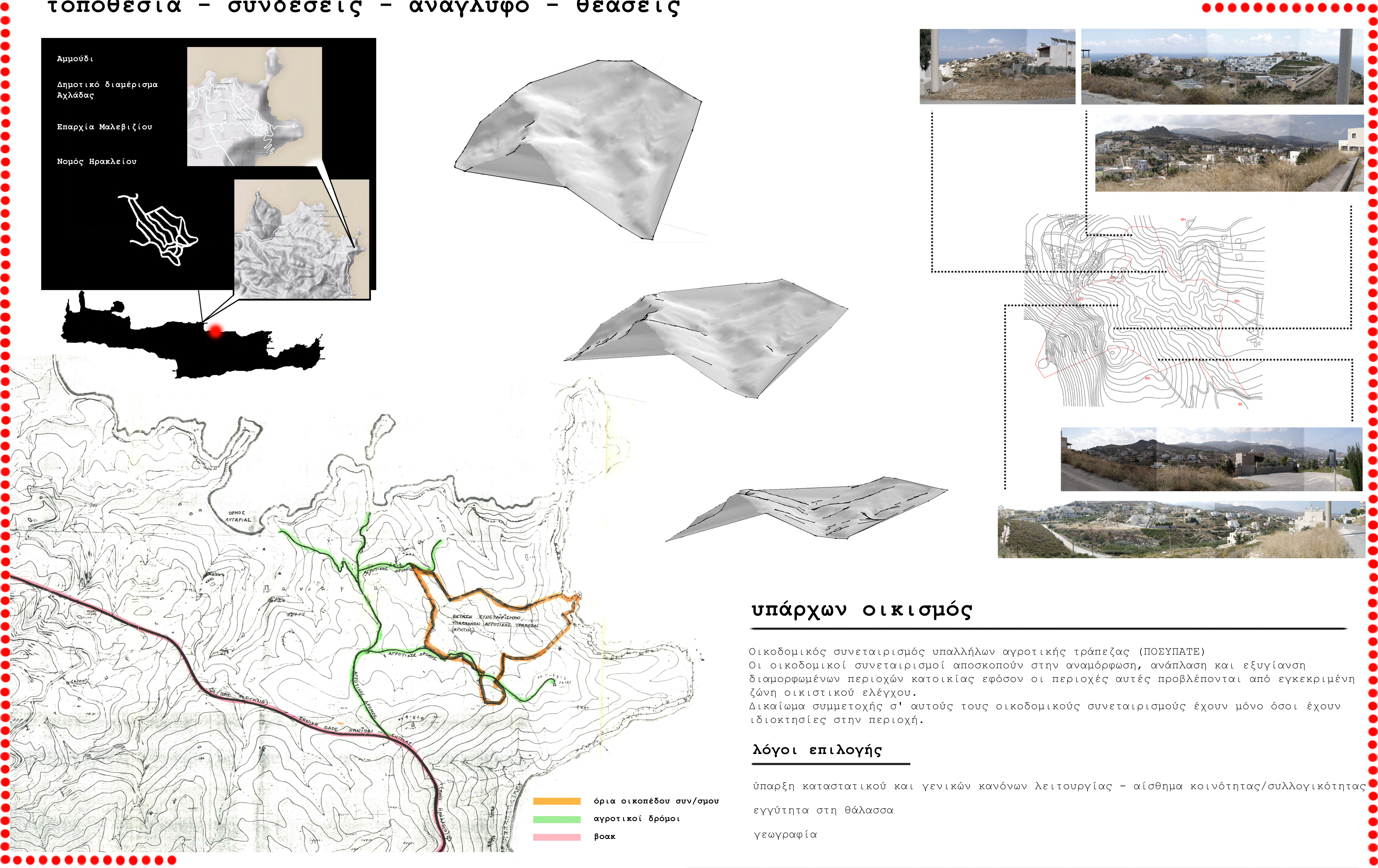

βιομημητική προσέγγιση

βιομίμηση:

η μίμηση της λειτουργικής βάσης των βιολογικών μορφών, διεργασιών και συστημάτων για την παραγωγή βιώσιμων λύσεων

επιλεγμένες βιομημητικές αρχές/εφαρμογές:

περμακουλτούρα

σύστημα γεωργίας με το διαχωρισμό ζωνών ανάλογα με την επισκεψιμότητα των καλλιεργειών

seawater greenhouse

θερμοκήπιο με σύστημα αφαλάτωσης εμπνευσμένο από το ναμιπιανό σκαθάρι (στην παρούσα εργασία σε συνδυασμό με υδροπονία)

living/eco machines

σύστημα διαχείρισης λυμάτων με τη χρήση ποικιλίας φυτών και μικροοργανισμών (βιοχρήση)

PV

χρήση ΑΠΕ - κυρίως φωτοβολταϊκά πάνελα-για αυτονόμηση των κατοικιών

ο οικισμός ως οικοσύστημα:

οργάνωση εφαρμογών και λειτουργιών έτσι ώστε να δημιουργούν ένα κλειστό, συνεργατικό κύκλο όπου τίποτα δεν είναι περιττό

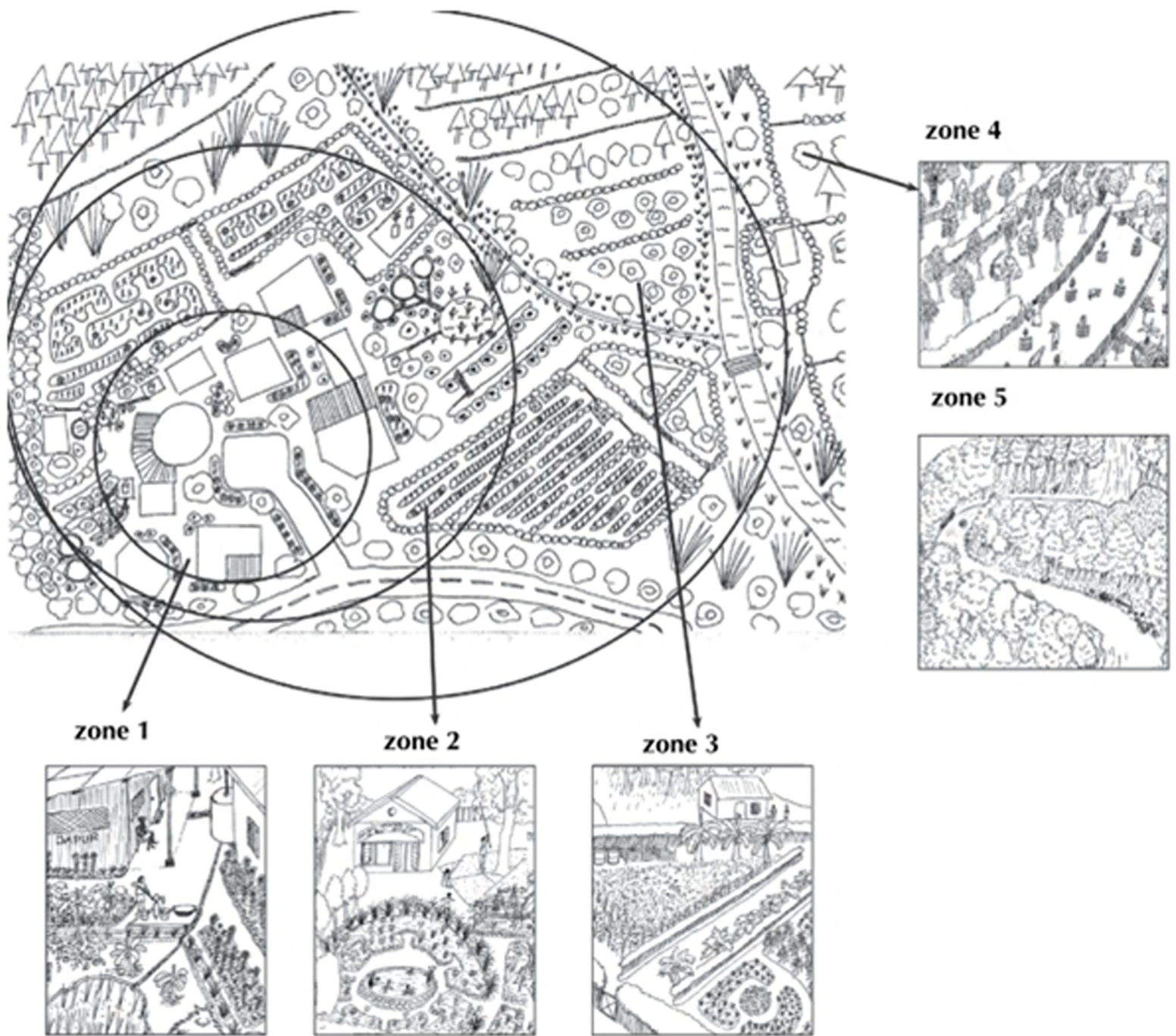

permaculture

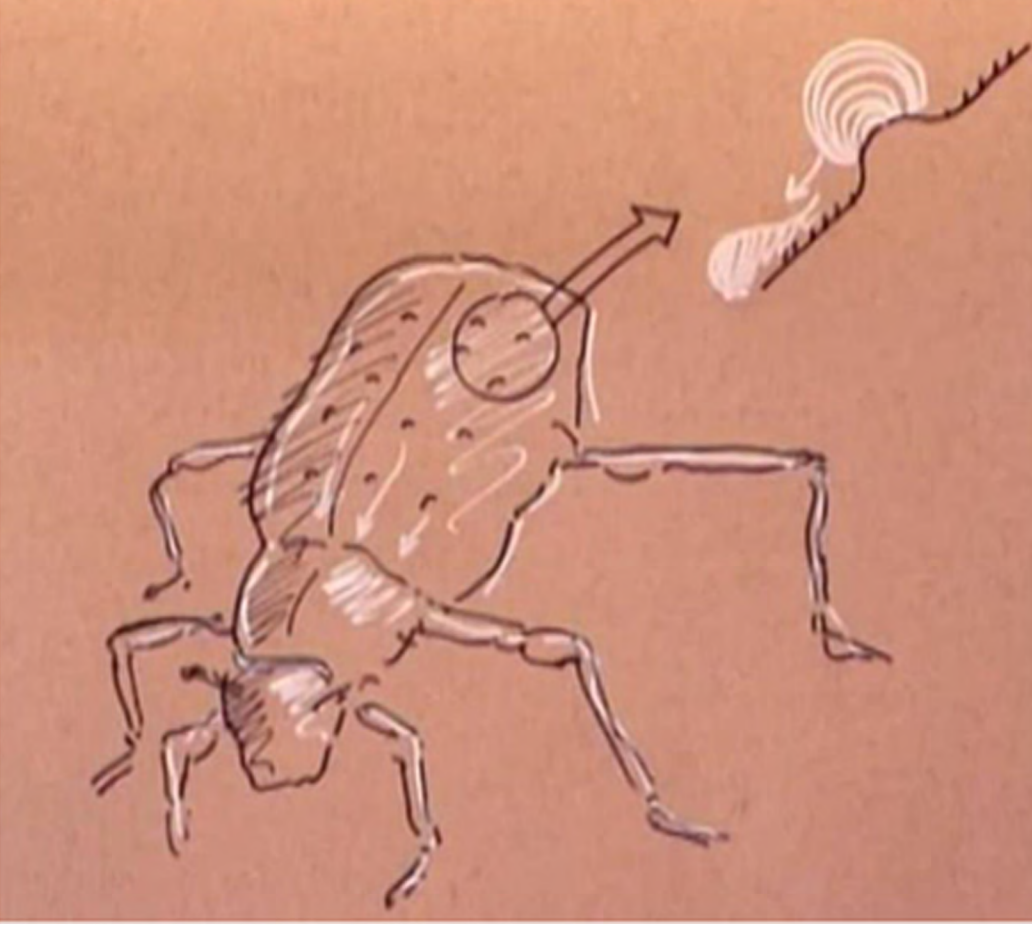

seawater greenhouse

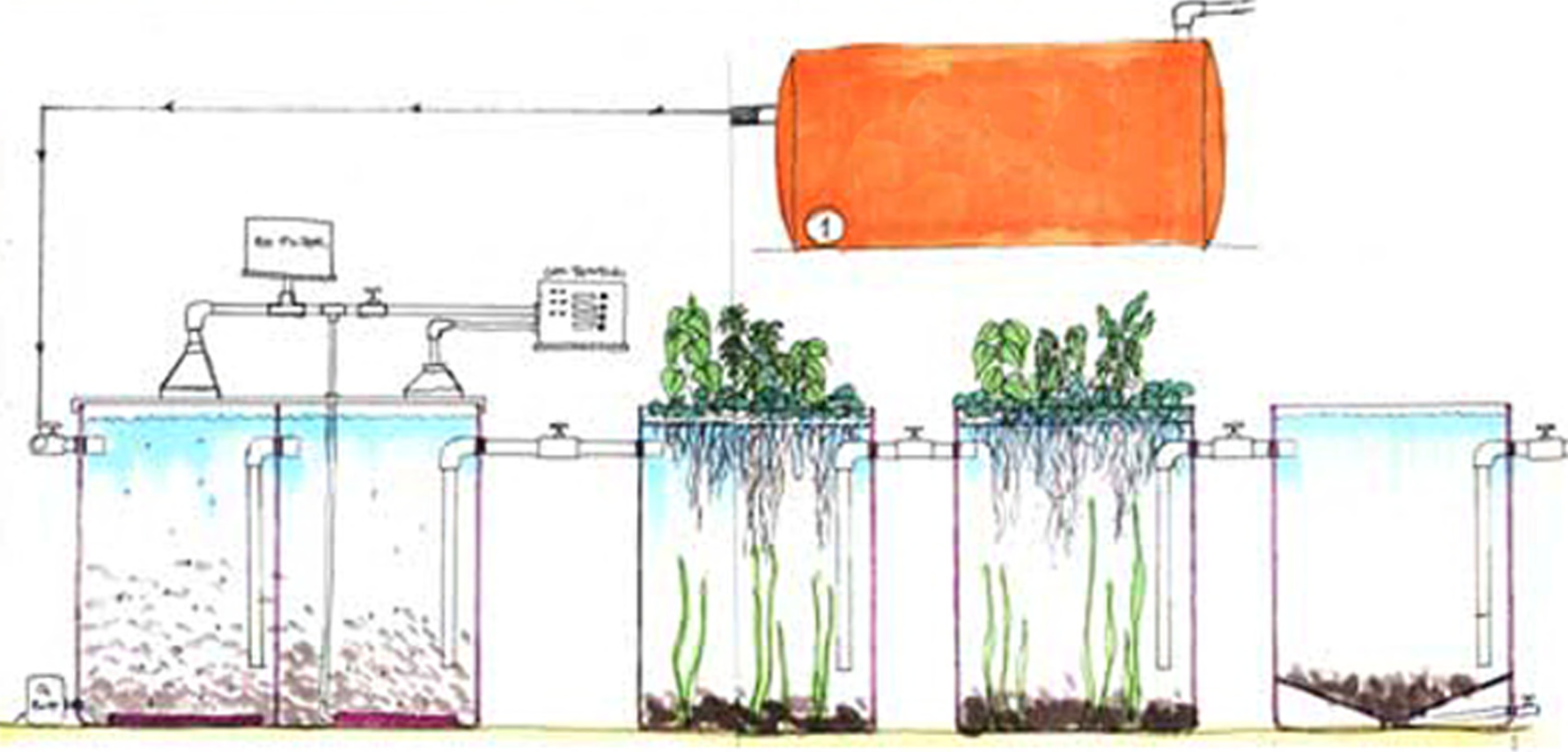

living/eco machines

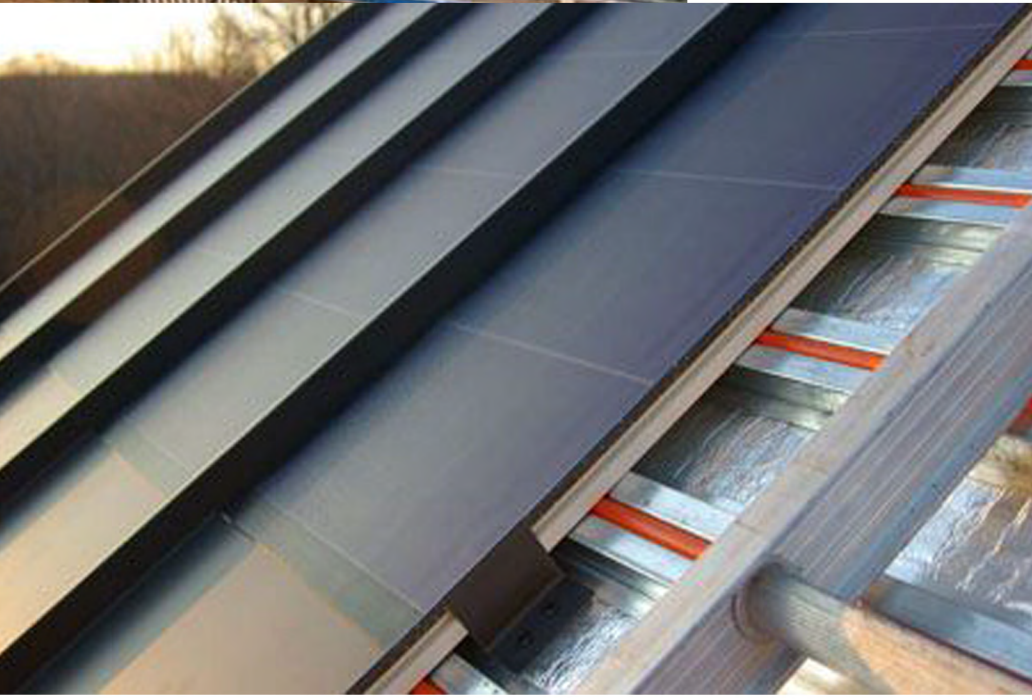

PV

επέμβαση

τοπογραφικό κλίμακα 1: 1000



επέμβαση

διαγράμματα κίνησης - πρασίνου - γειτονιά



κυκλικές πορείες -
ήπια κυκλοφορία,
οδική πρόσβαση σε
όλα τα οικόπεδα

κάθετες προσβάσεις -
διευκόλυνση κίνησης πεζών
προς το κέντρο

κέντρο - πράσινο
εσωτερικός δακτύλιος -
δίκτυο πεζοδρόμων
εξωτερικός δακτύλιος -
κυκλοφορία οχημάτων

περμακουλτούρα

ελαιώνας
αμπελώνας
χαμηλή
φύτευση
οπωροφόρα
θερμοκήπια

πολεοδομικό κέντρο

κεντρική μονάδα θερμοκηπίου
διοίκηση
νηπιαγωγείο
ψαχαγωγικές λειτουργίες
(αίθουσα πολ/πλων χρήσεων, γήπεδα)
κεντρικό πράσινο / καλλιέργειες

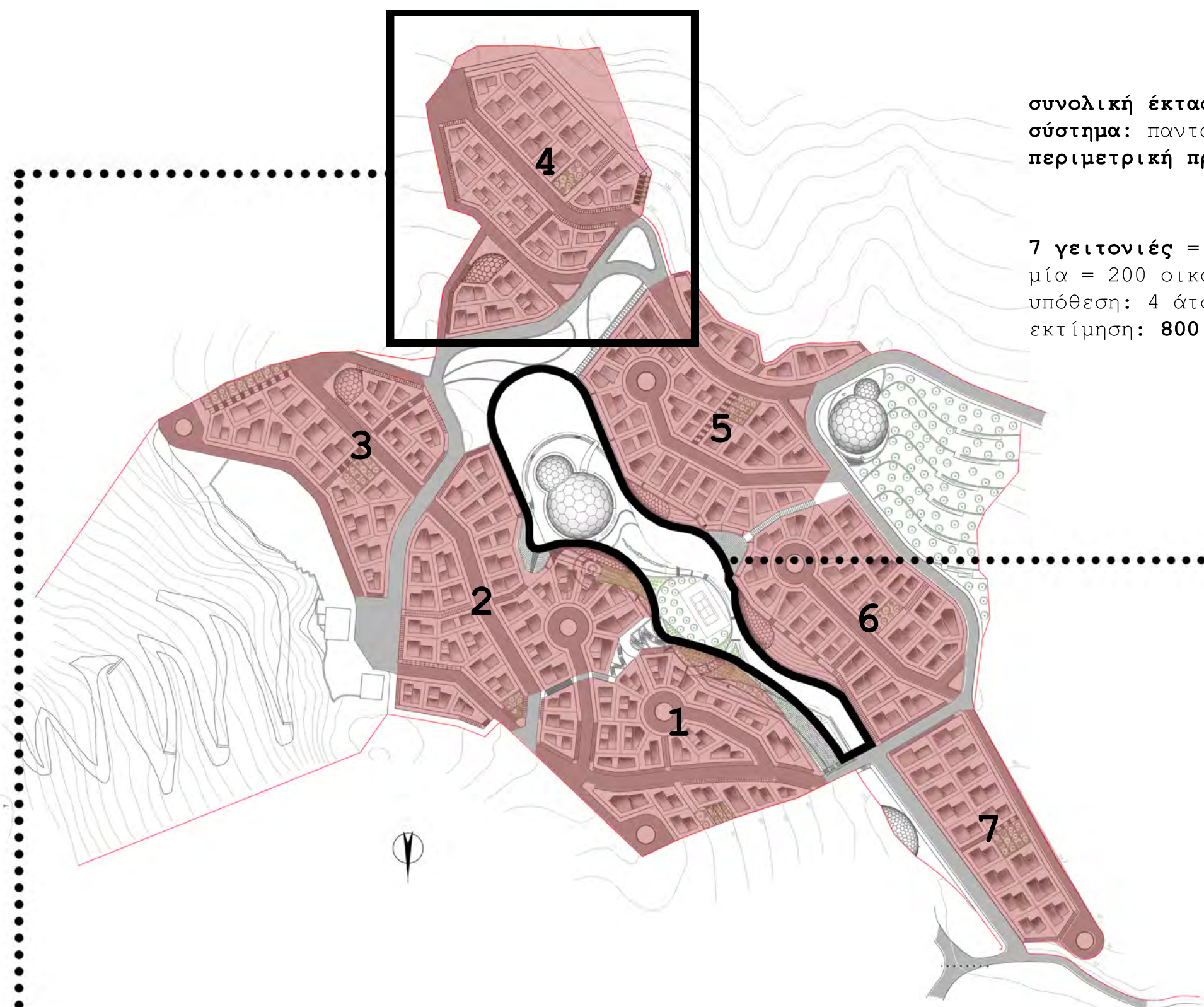

συνολική έκταση οικισμού: 195.374 τμ
σύστημα: πανταχόθεν ελεύθερο
περιμετρική πρασινιά: 2 μ

7 γειτονιές = 20-30 κατοικίες η κάθε
μία = 200 οικόπεδα
υπόθεση: 4 άτομα ανά οικογένεια
εκτίμηση: 800 κάτοικοι



γειτονιά

πράσινο γειτονιάς

μονάδα θερμοκηπίου γειτονιάς

σύνδεση με το κεντρικό στοιχείο
πρασίνου/πεζών

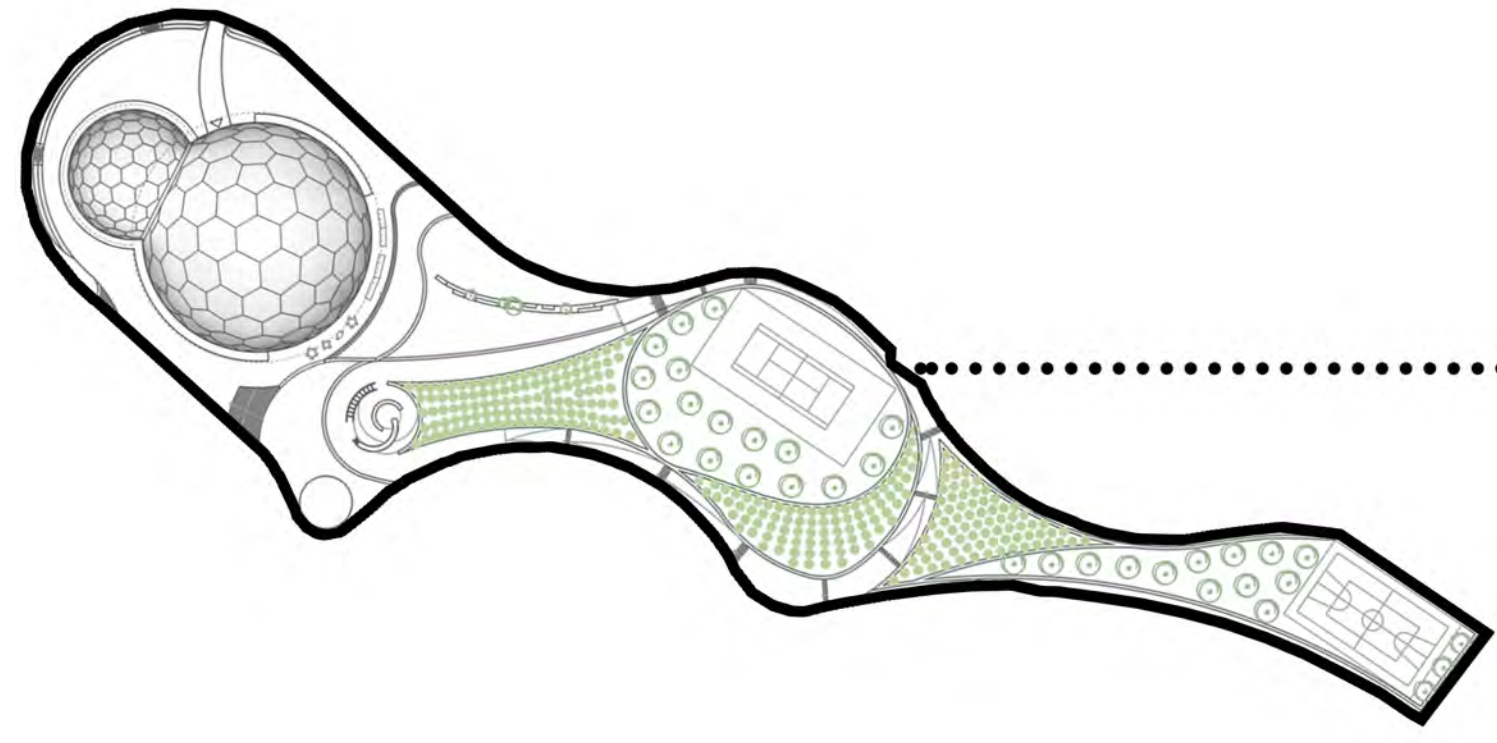

επέμβαση

γενικές τομές κλίμακα 1: 800

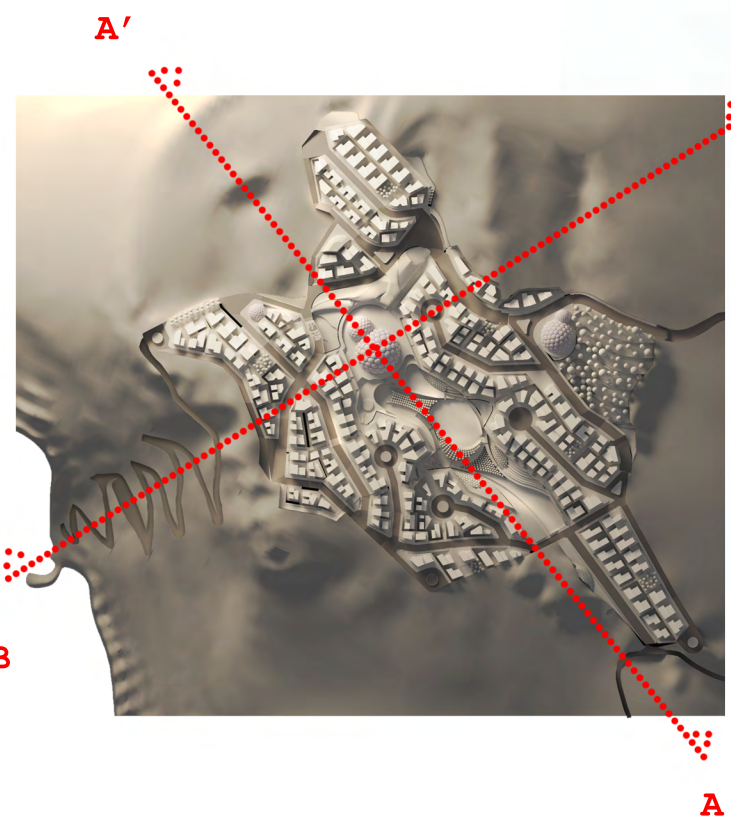

ΚΛΙΜΑΚΑ 1: 800

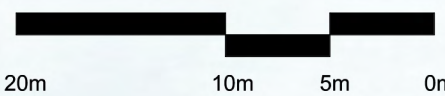

ΤΟΜΗ A-A'

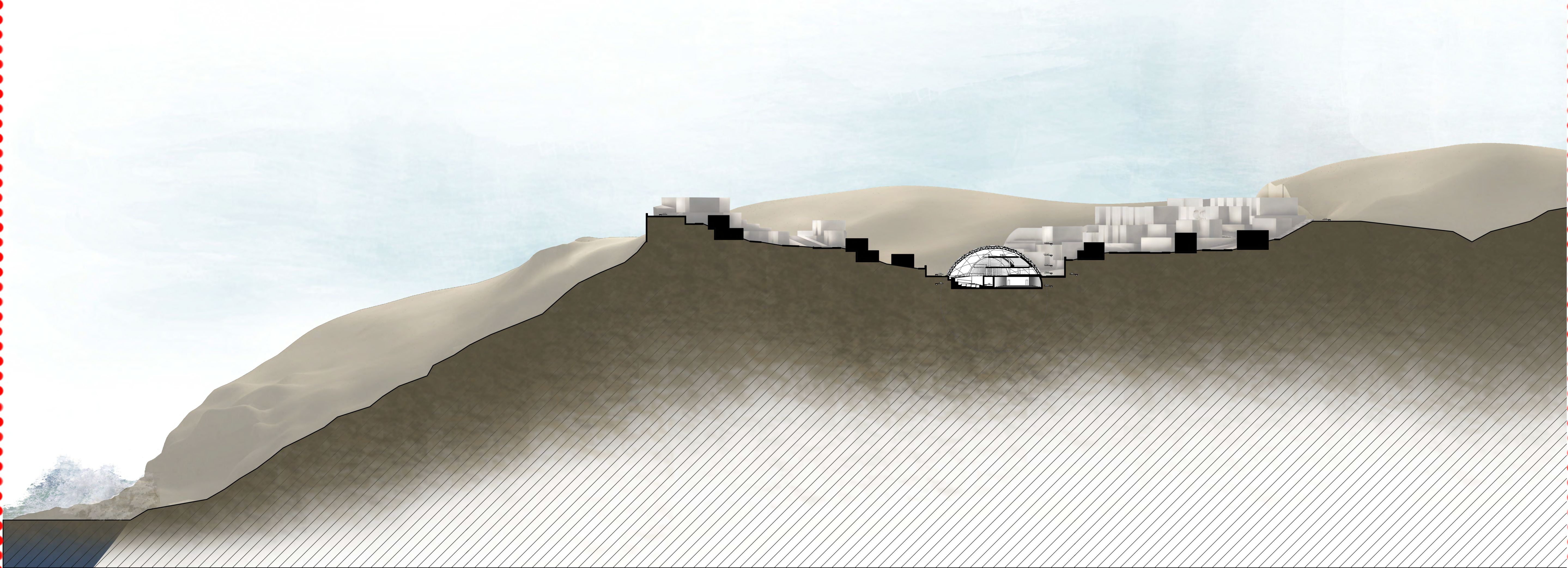

ΚΛΙΜΑΚΑ 1: 800

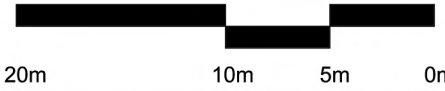

ΤΟΜΗ B-B'

κατόψεις κεντρικής μονάδας κλίμακα 1 : 200

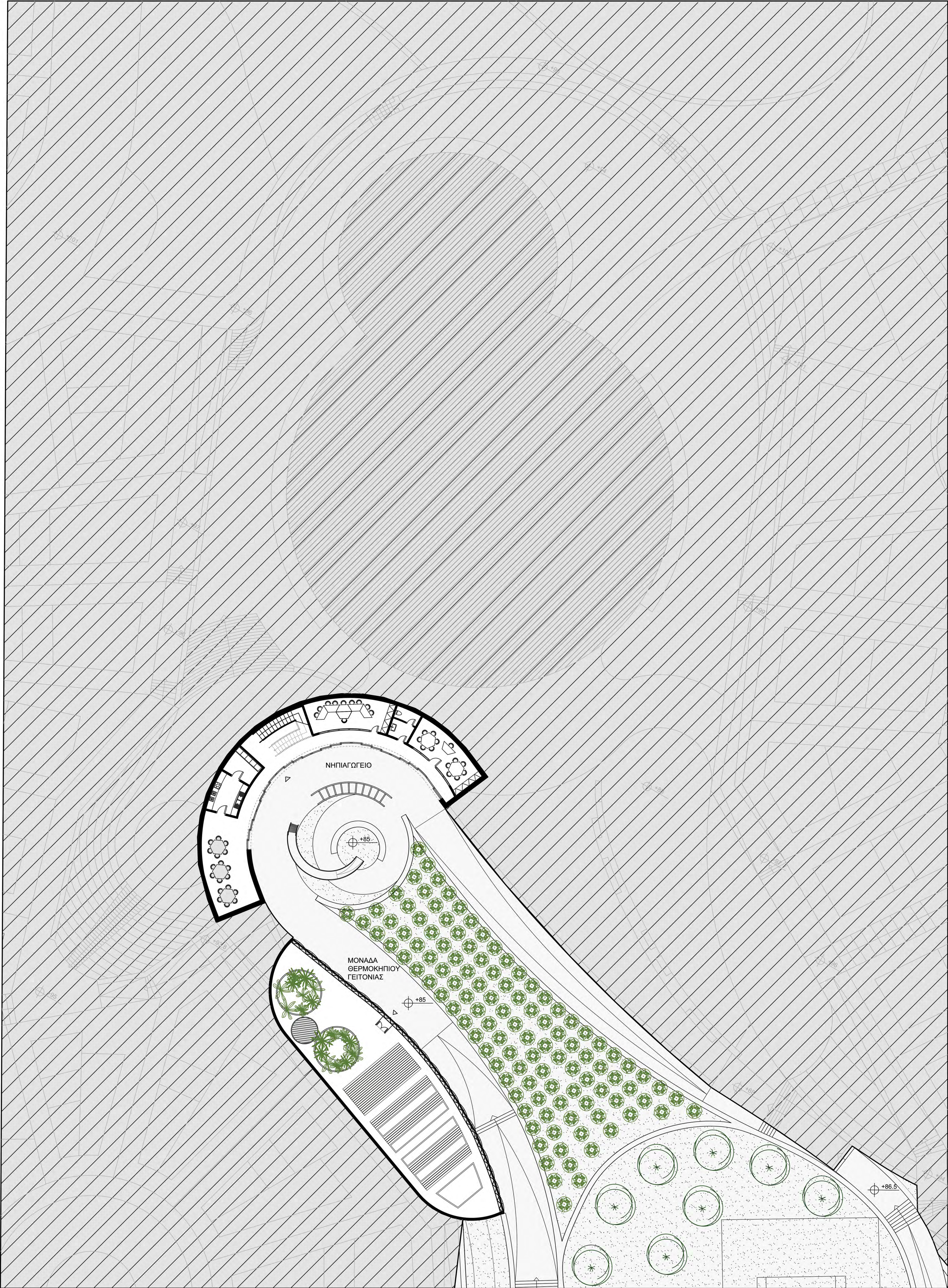

ΣΤΑΘΜΗ +85.5

κατόψεις κεντρικής μονάδας κλίμακα 1 : 200

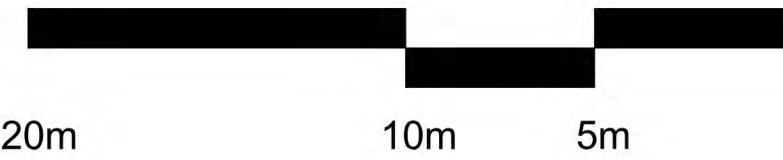
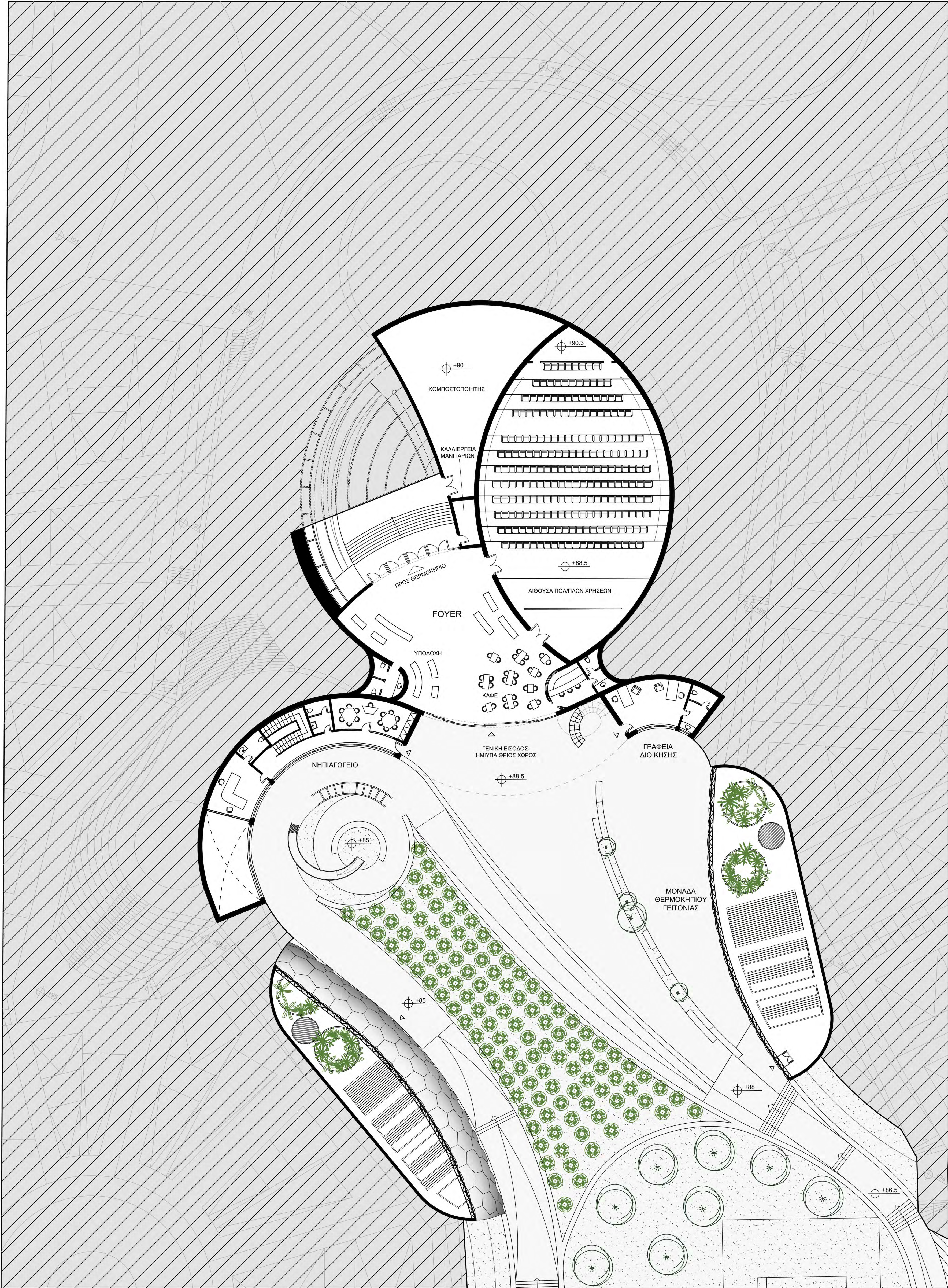

ΣΤΑΘΜΗ +90.5

κατόψεις κεντρικής μονάδας κλίμακα 1 : 200

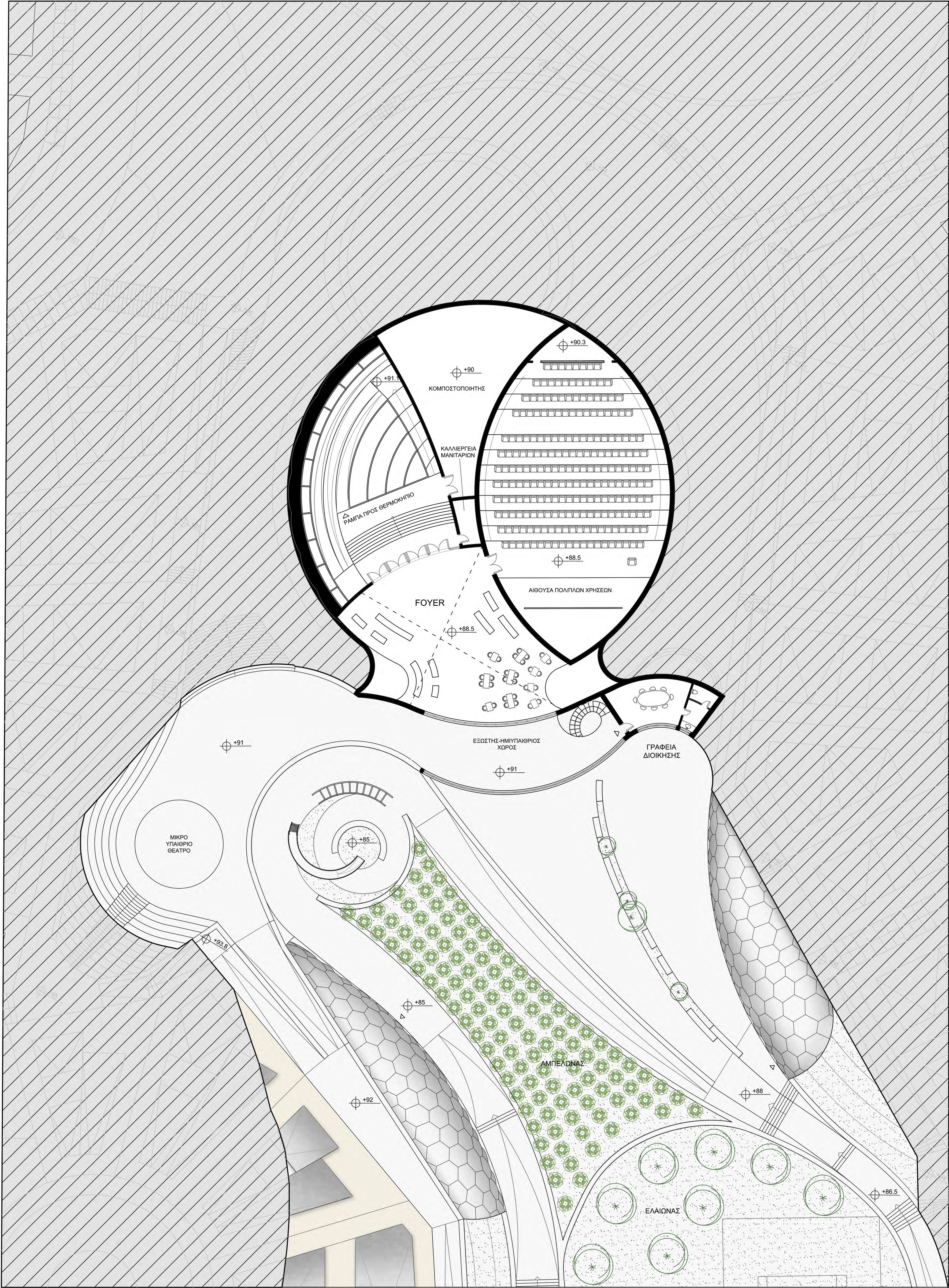

ΣΤΑΘΜΗ +93.5

κατόψεις κεντρικής μονάδας κλίμακα 1 : 200

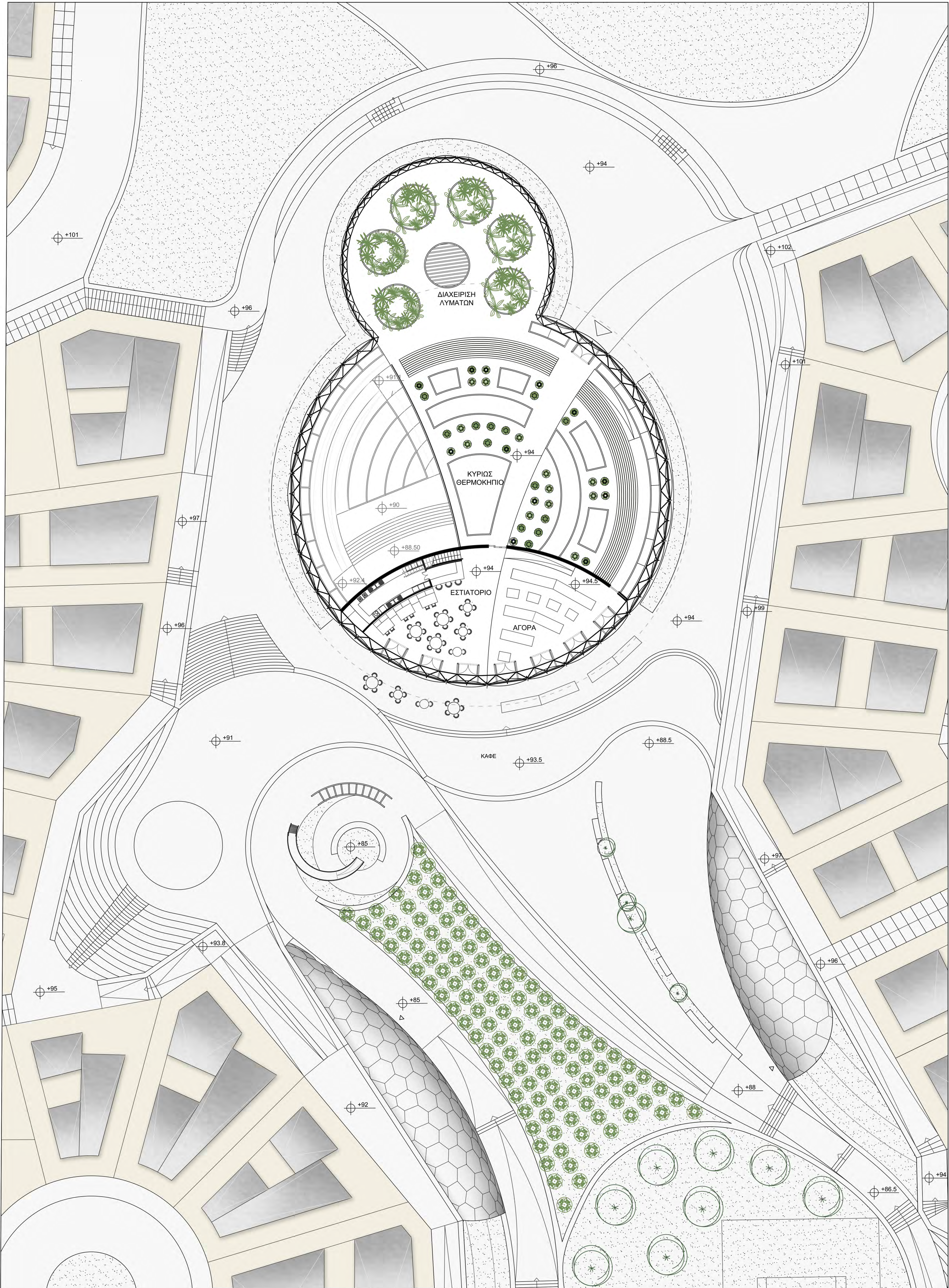

ΣΤΑΘΜΗ +95

κατόψεις κεντρικής μονάδας κλίμακα 1 : 200

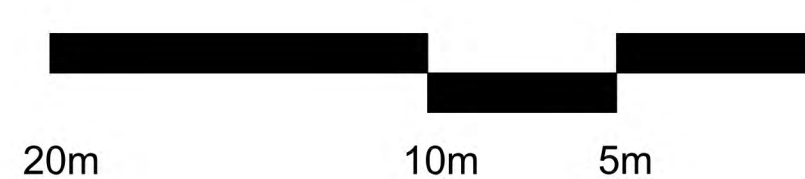

πολυτεχνείο κρήτης - τμήμα αρχιτεκτόνων - εφαρμογή βιομιμητικών αρχών σε αειφόρα οικιστικά σύνολα -
μανδαλάκη μ. - βαζάκας α. - χίου αργυρώ

κατόψεις κεντρικής μονάδας κλίμακα 1 : 200

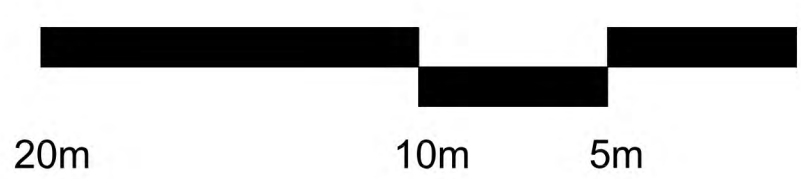
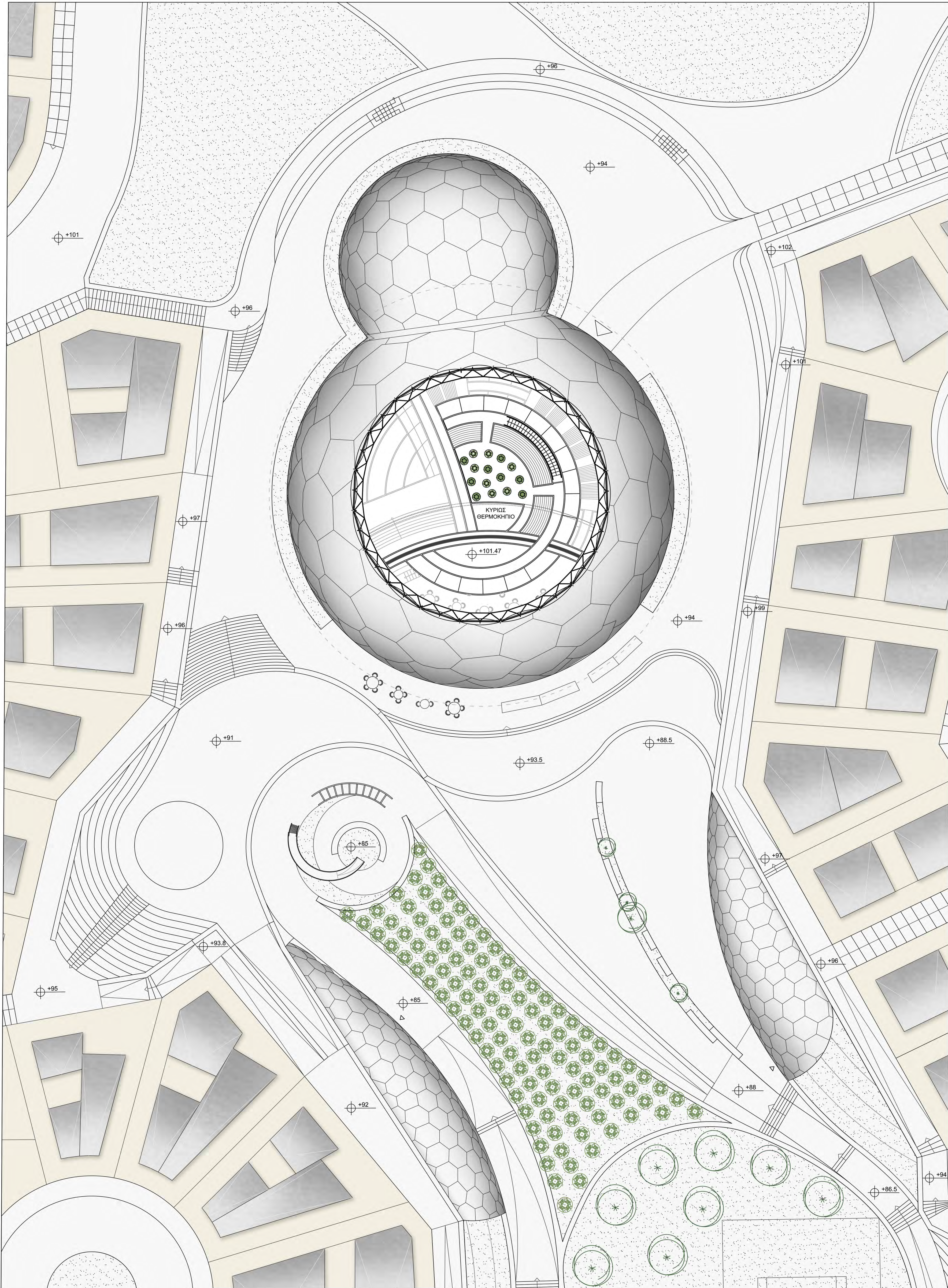

ΣΤΑΘΜΗ +102

επέμβαση

τομές κεντρικής μονάδας κλίμακα 1 : 200

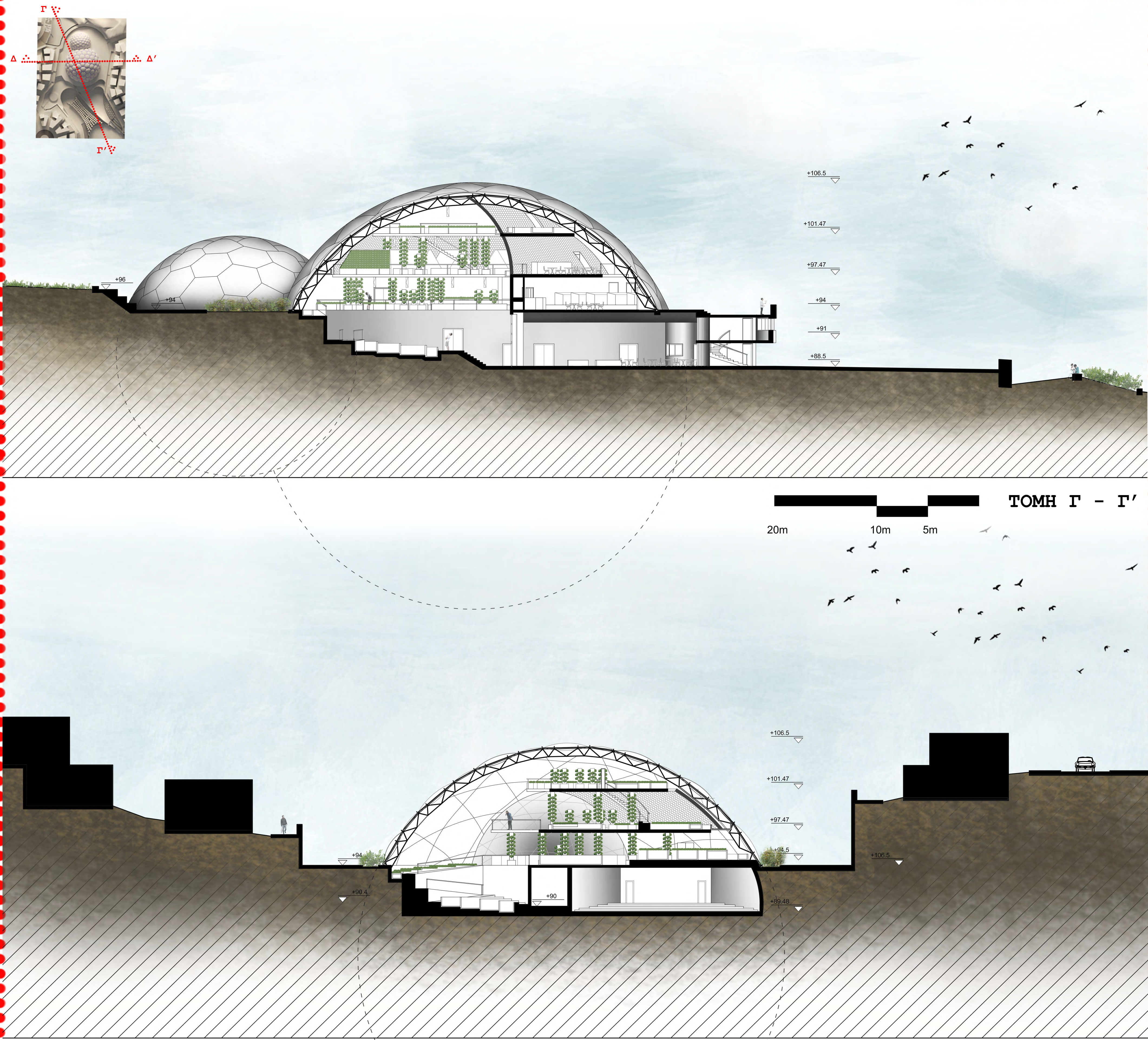

χρήσεις πολεοδομικού κέντρου

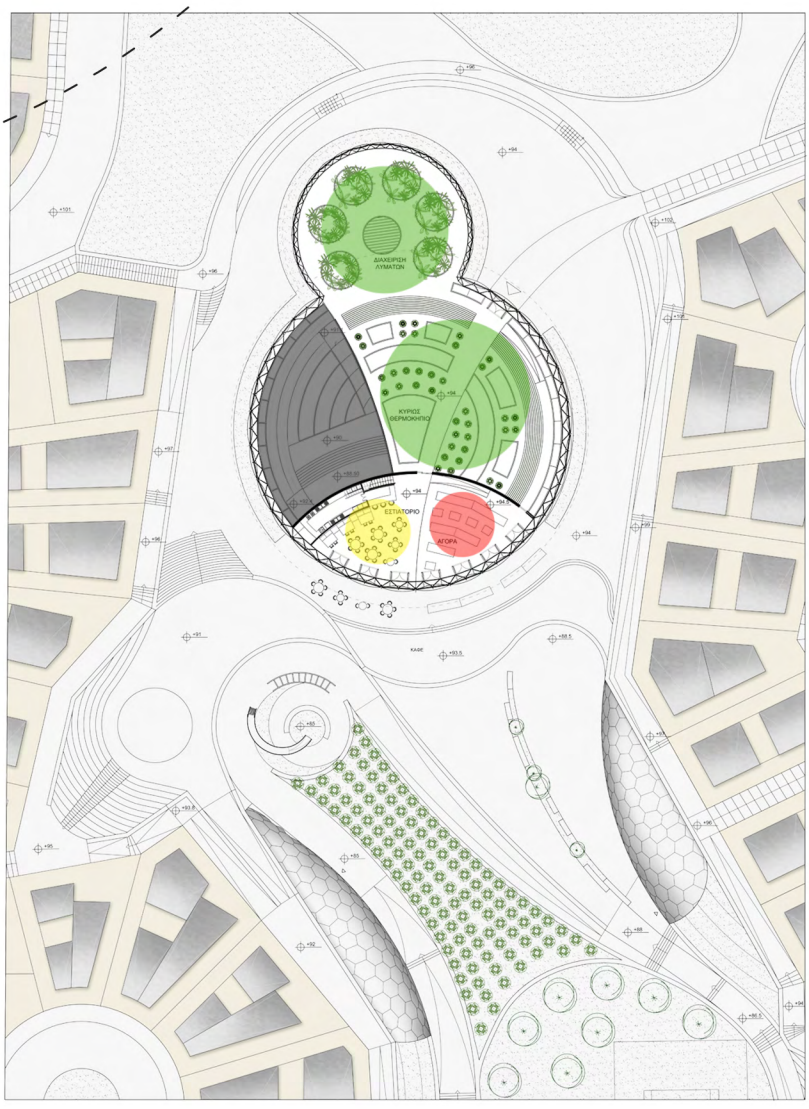
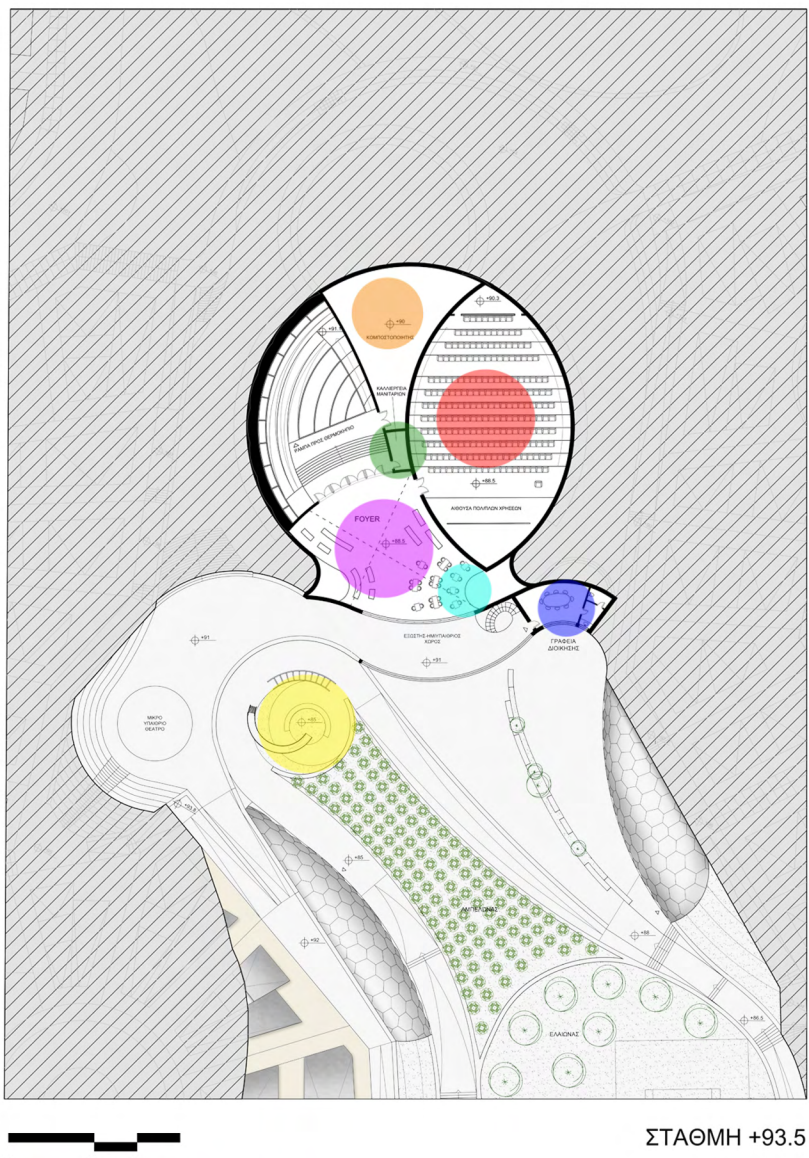

πολυτεχνείο κρήτης - τμήμα αρχιτεκτόνων - εφαρμογή βιομιμητικών αρχών σε αειφόρα οικιστικά σύνολα -
μανδαλάκη μ. - βαζάκας α. - χίου αργυρώ

επέμβαση

λεπτομέρειες λειτουργίας

οι θερμοκηπιακές μονάδες λειτουργικά βασίζονται στην λογική του **seawater greenhouse** όπως αυτό εφευρέθηκε από τον **charlie paton**

βασίζεται στον τρόπο με τον οποίο τον **ναμιμπιανό σκαθάρι** με τη βοήθεια της εξατμίσης και της πύκνωσης συλλέγει πάνω στην ειδικά διαμορφωμένη ράχη του, το νερό της ατμόσφαιρας

το **θαλασσινό νερό** και η **ηλιακή ενέργεια** είναι βασικοί παράγοντες αυτής της διαδικασίας

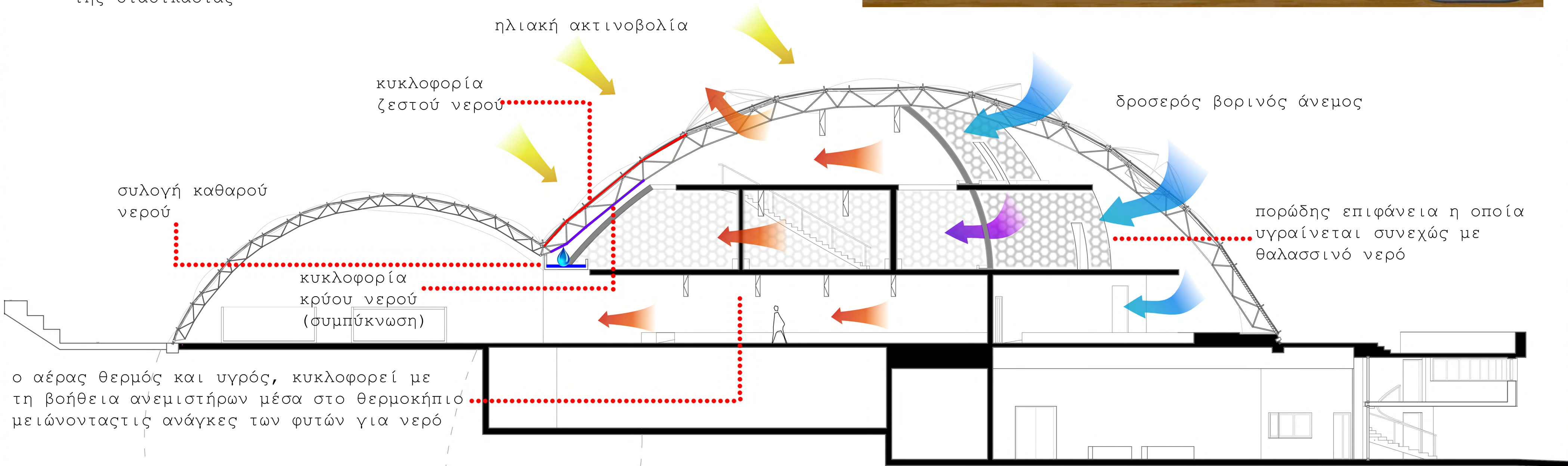
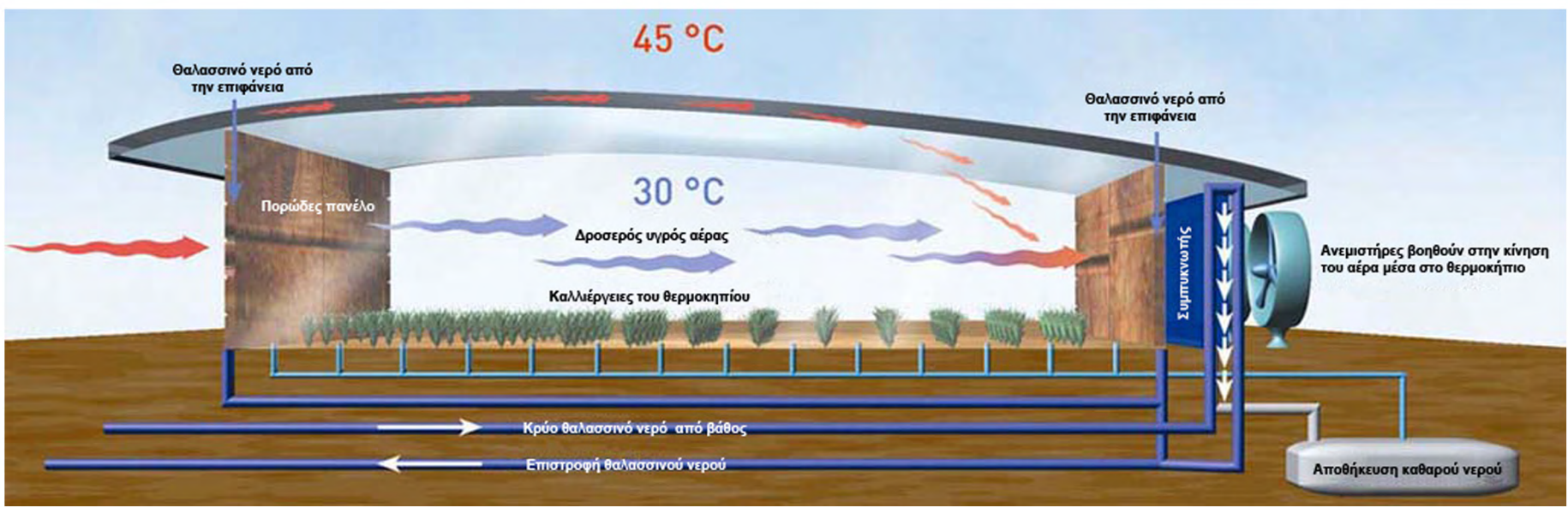

εξοπλισμός θερμοκηπίων (aquaponics)



κατασκευή

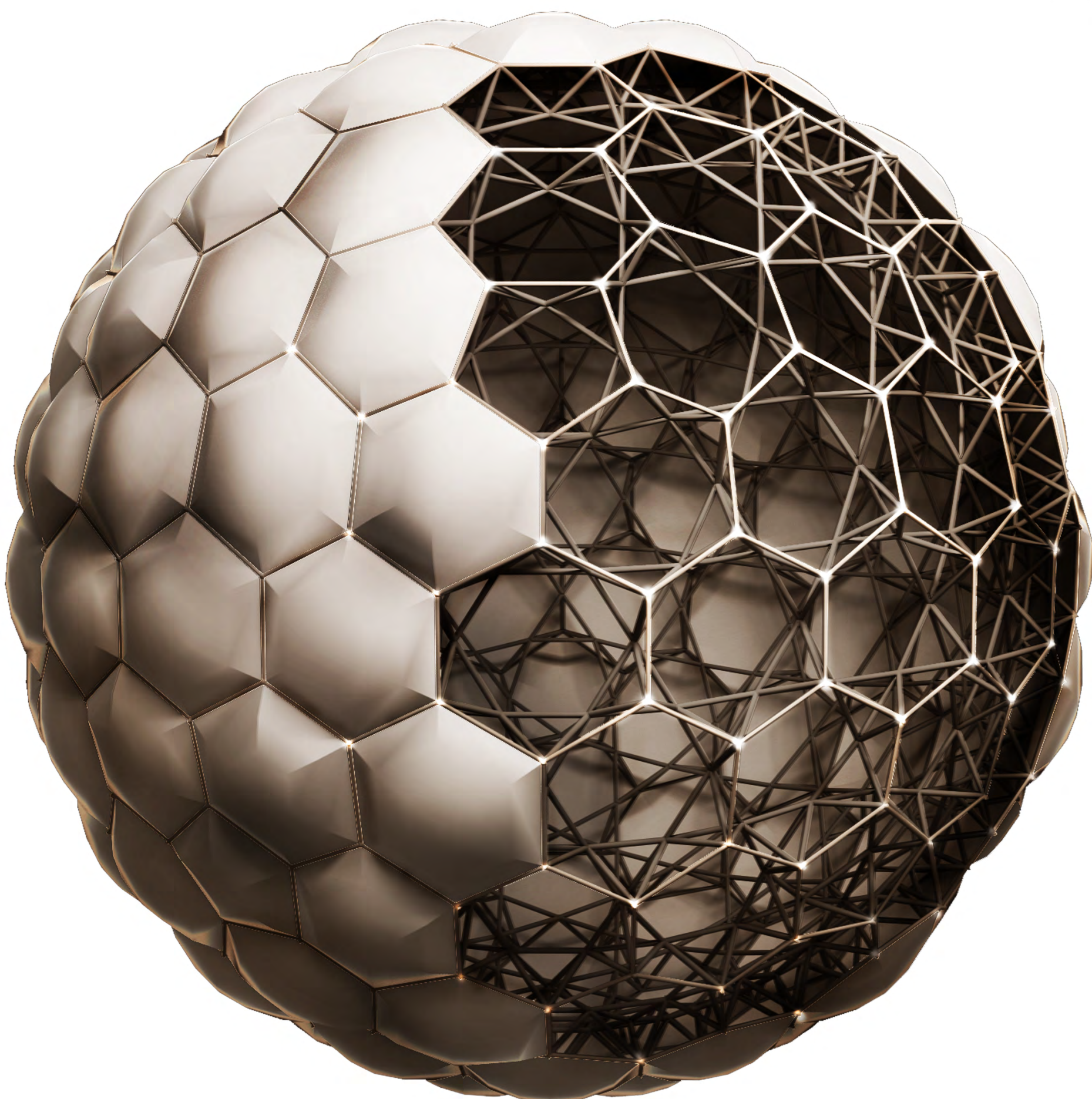

eden project
grimshaw architects

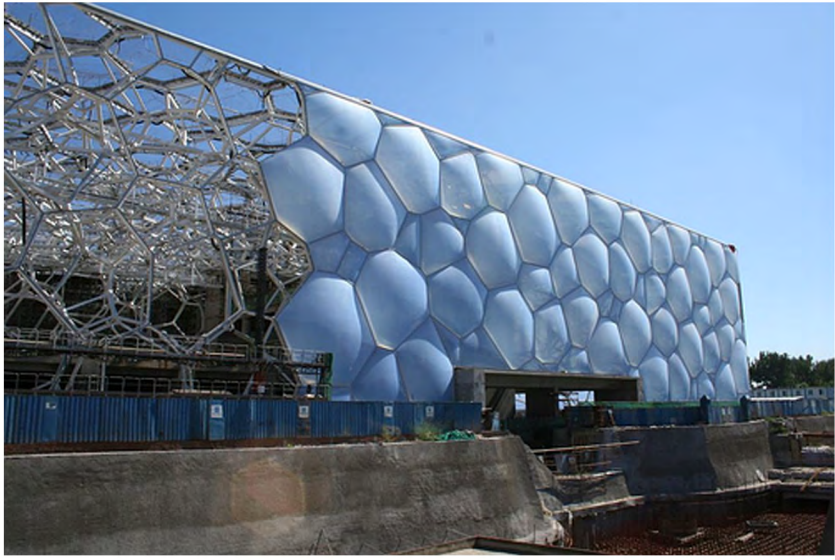

beijing aquatics center
PTW architects, arup

κατασκευή: μεταλλικό χωροδικτύωμα εξαγώνων (**hex-tri-hex**)

επένδυση: μαξιλιάρια αέρα από μεμβράνες **etfe**

etfe

πολυμερές ιδιαίτερα ανθεκτικό στη διάβρωση αλλά και σε ένα μεγάλο εύρος θερμοκρασιών

εξαιρετικά ελαφρύ με αποτέλεσμα την απαίτηση μικρότερης πυκνότητας σκελετού - οικονομία υλικού - μεγαλύτερη πρόσληψη ηλιακής ακτινοβολίας

πλήρως ανακυκλώσιμο

επέμβαση

λεπτομέρειες κλίμακα 1 : 20

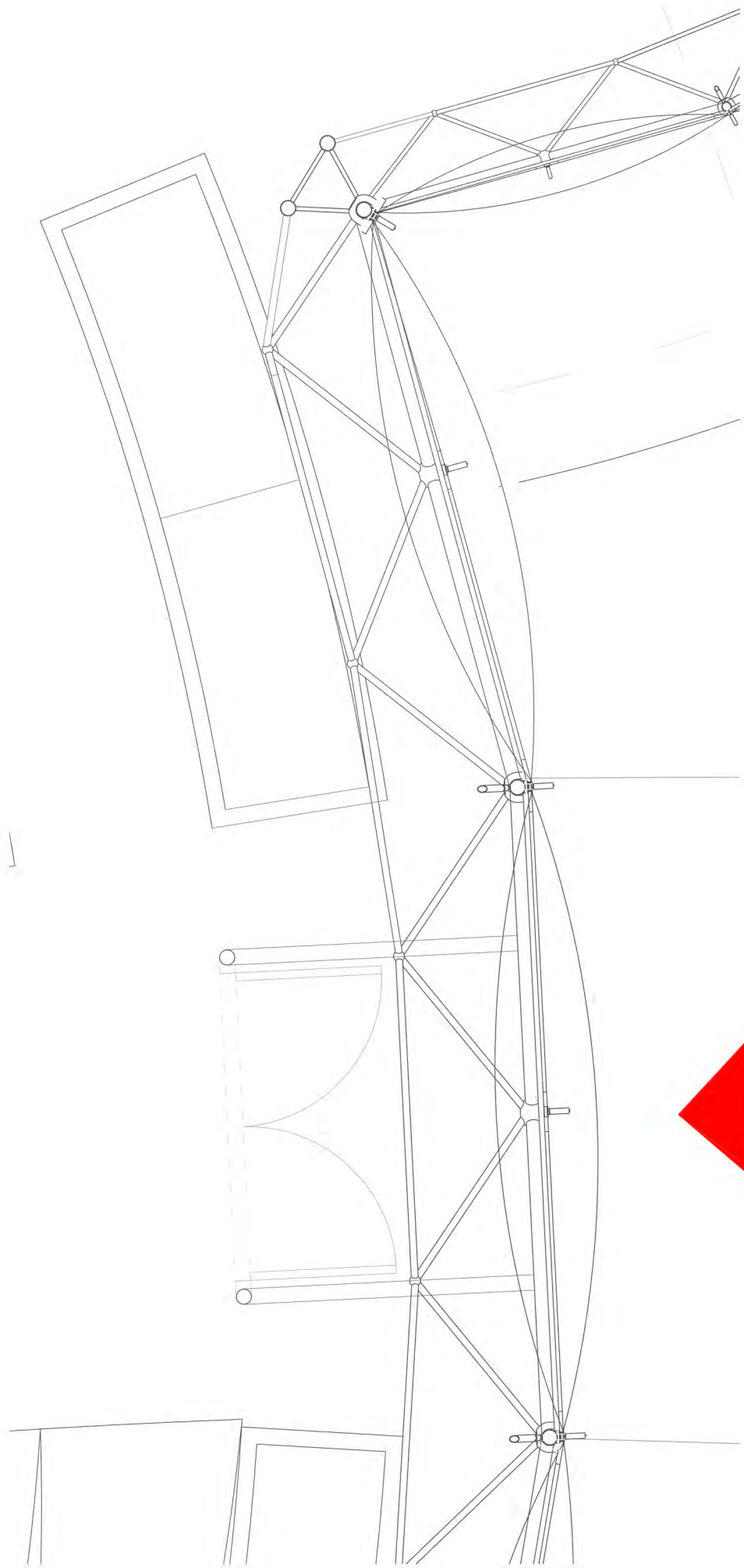
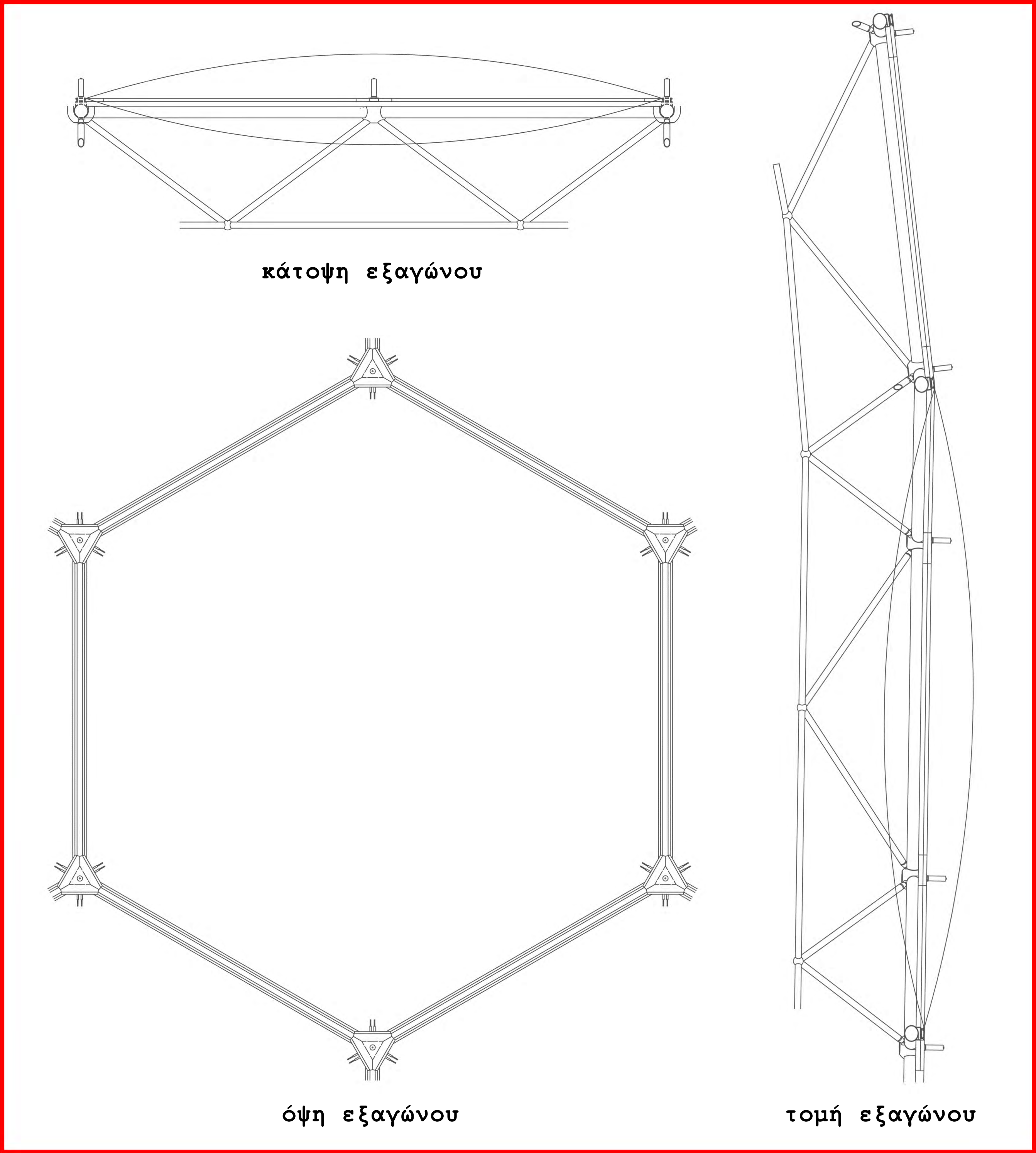

λεπτομέρεια εισόδου κεντρικής μονάδας
κλίμακα 1 : 40

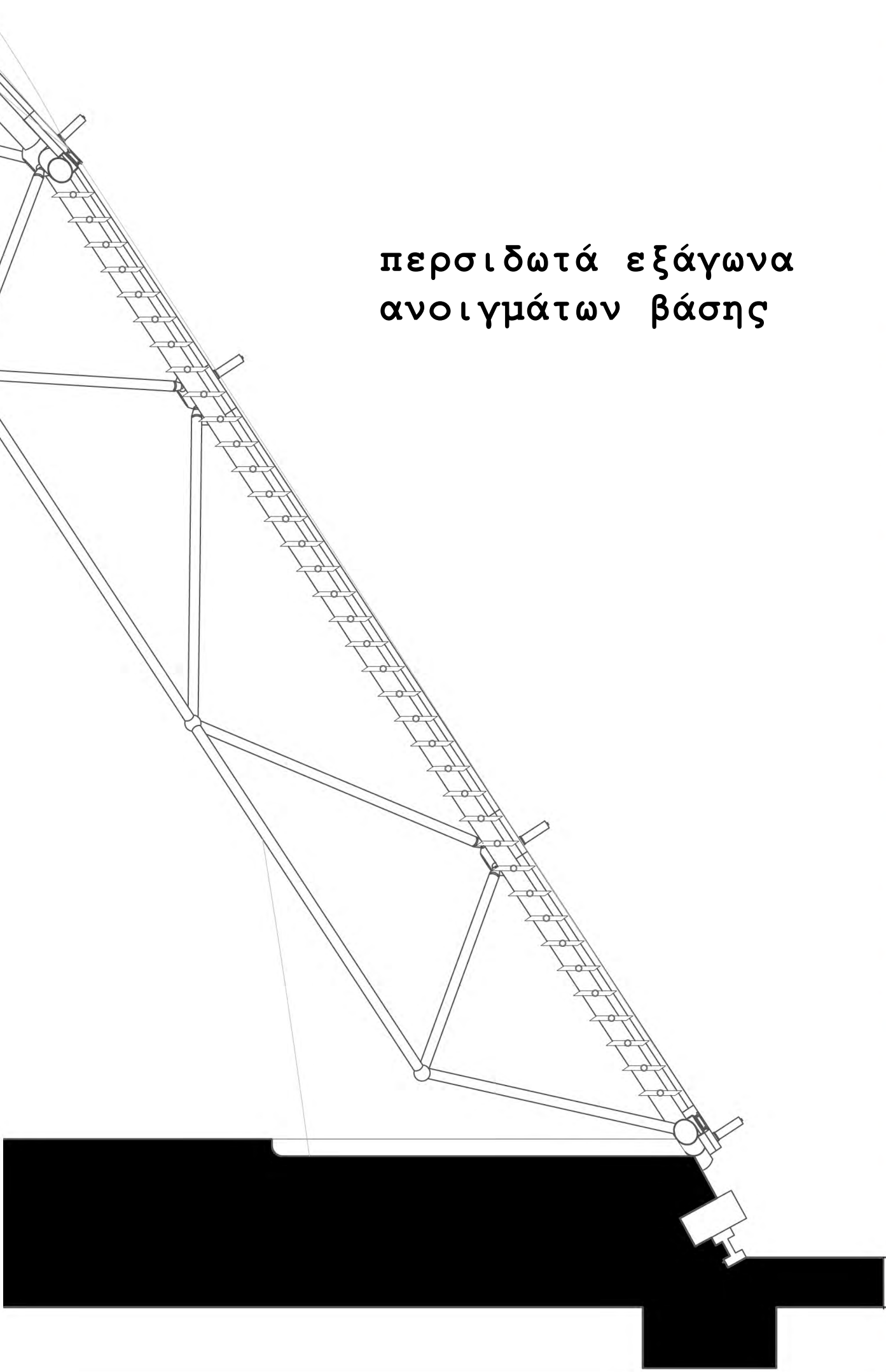
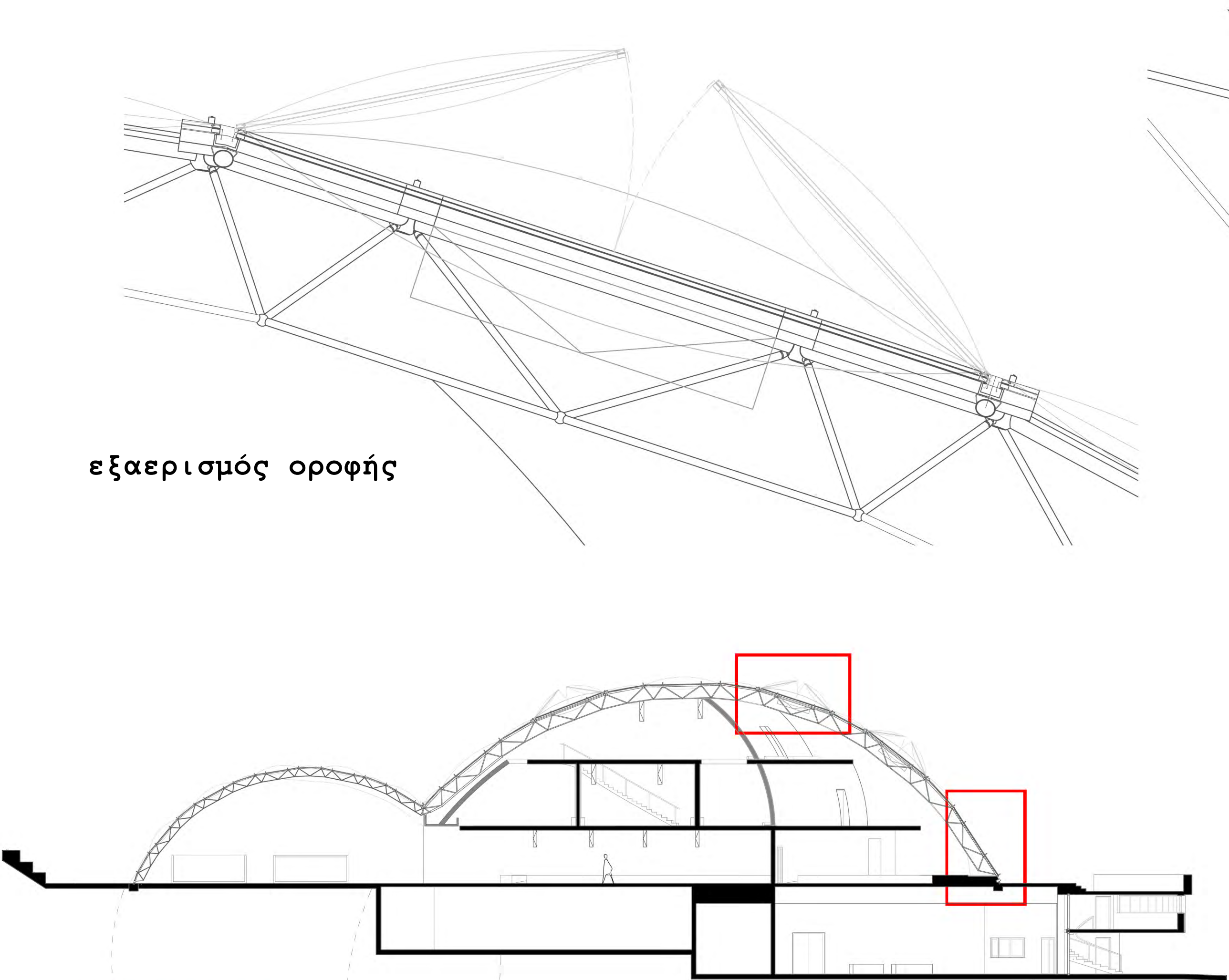

κατοικία κλίμακα 1: 100

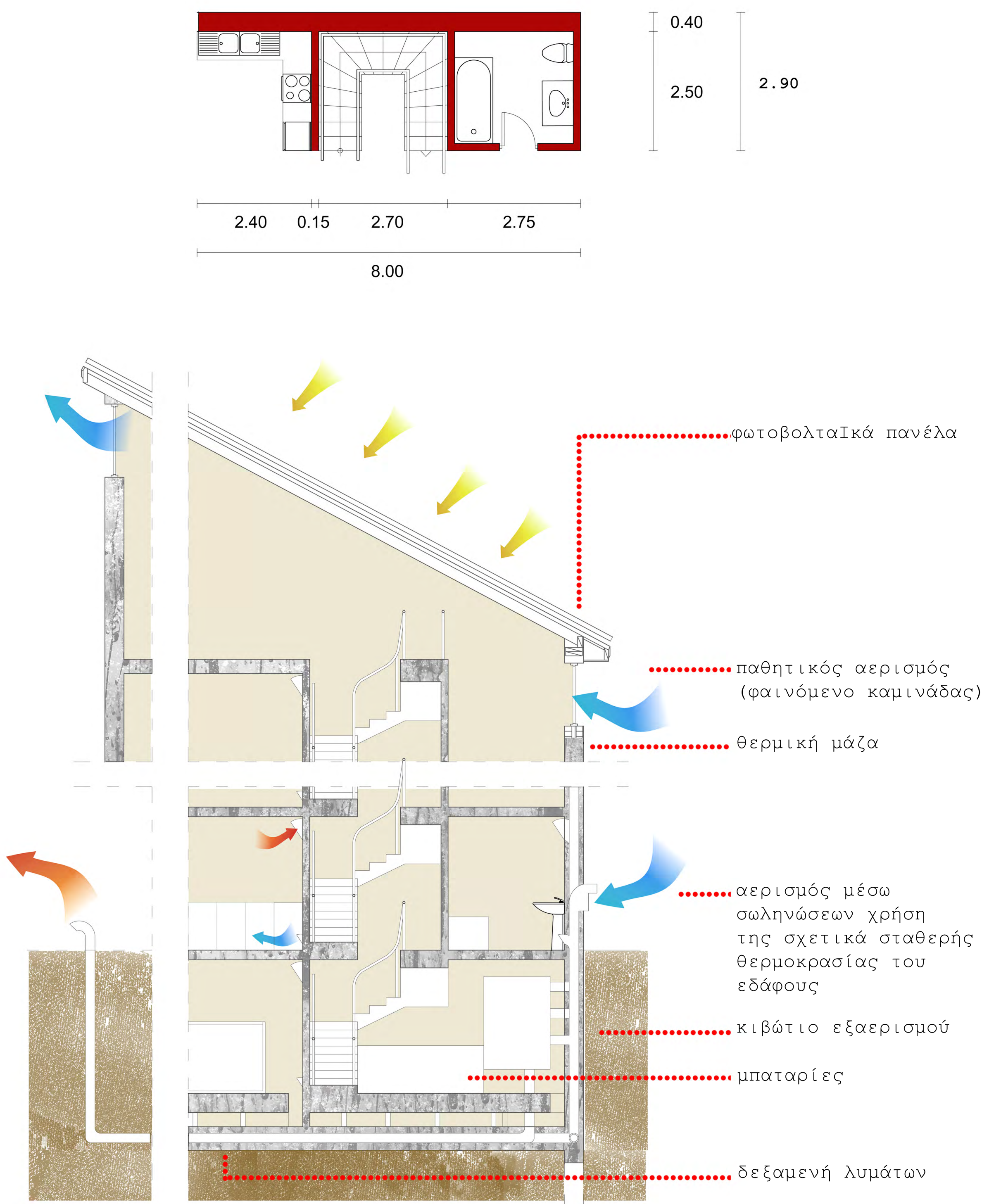

προκατασκευασμένη μονάδα ως βάση κατοικίας

η μονάδα διαθέτει όλα τα απαραίτητα για τον οικισμό στοιχεία

υλικό: σκυρόδεμα

σενάριο λειτουργίας οικισμού

Συνέλευση και Διοικητικό Συμβούλιο του οικοδομικού συνεταιρισμού είναι αυτά που λαμβάνουν τις αποφάσεις για την συντήρηση και ανάπτυξη των οικιστικών εγκαταστάσεων. Ανα δμνηο (ή 3μνηο) 1 με 2 μέλη γειτονιάς αναλαμβάνουν κάθε ελεύθερο χώρο (καλλιέργεια, θερμοκηπιο) της γειτονιάς υπο την ευθύνη τους.Στο τέλος του δμνήνου η συνέλευση της γειτονιάς αξιολογεί το αποτέλεσμα πριν την παράδοση στους επόμενους υπεύθυνους.

Όσα μέλη δεν ασχολούνται την τρέχουσα περίοδο με τις ανάγκες της γειτονιάς τους είναι επιφορτισμένα με το δημόσιο πράσινο και τις καλλιέργειες. Το δημόσιο πράσινο είναι χωρισμένο σε τμήματα και η ανάθεση του καθενός γίνεται και πάλι ανα 6 μνηο μετά απο αξιολόγηση.

Στην αρχή του δμνηου δίνεται μία μελετημένη επιχορήγηση, η οποία προκύπτει από τις εισφορές του συνεταιρισμού, και στο τέλος ζητείται αναλυτική κατάσταση των εξόδων έτσι ώστε να δικαιολογηθούν τυχόν παραπάνω έξοδα, ή να επιστραφεί τυχόν πλεόνασμα.

Η σοδιά χωρίζεται και διανέμεται στον χώρο της αγοράς δωρεάν (με την επιδείξη κάποιου είδους ταυτότητας μέλους της κοινότητας) σύμφωνα με ένα μέγιστο που έχει τεθεί σε σχέση με τις ανάγκες ενός νοικοκυριού. Οποιοδήποτε πλεόνασμα πωλείται στον ίδιο χώρο και τα έσοδα ενισχύουν τον συνεταιρισμό.

Όπου χρειάζεται προσωπικό με κάποιου είδους κατάρτιση, γίνεται πρόσληψη μετά από συνέλευση.

Εάν κάποιο μέλος δεν μπορεί δικαιολογημένα να συμμετέχει σε κάποιου είδους εργασία αυτή είτε αντικαθίσταται με κάποια άλλη κοντά στις δυνατότητες του μέλους, είτε το ίδιο το μέλος φροντίζει με την πρόσληψη προσωπικού ή με οικονομική ενίσχυση να καλύψει το κενό που αφήνει. (χρήσιμες πρακτικές: εθελοντισμός - πόντοι εργασίας - κλήρος)

επίλογος

Αν και η συγκεκριμένη διπλωματική επικεντρώθηκε στις τεχνικές ανάγκες του οικισμού, ωστόσο σημαντικό κομμάτι της λειτουργίας του αποτελεί το κοινωνικό/ ανθρώπινο στοιχείο. Είναι ένα οικισμός κατα ένα μεγάλο ποσοστό αυτοδιαχειριζόμενος, με έντονο το αίσθημα της συλλογικής εργασίας, που διαμορφώνεται από τους κατοίκους του. Αυτό το στοιχείο είναι ίσως το σημαντικότερο για την επιβίωση και την ανάπτυξη τέτοιων εγχειρημάτων καθώς επιτρέπει την οικειοποίηση του χώρου και την διαρκή προσαρμογή του στις μεταβαλλόμενες ανάγκες.

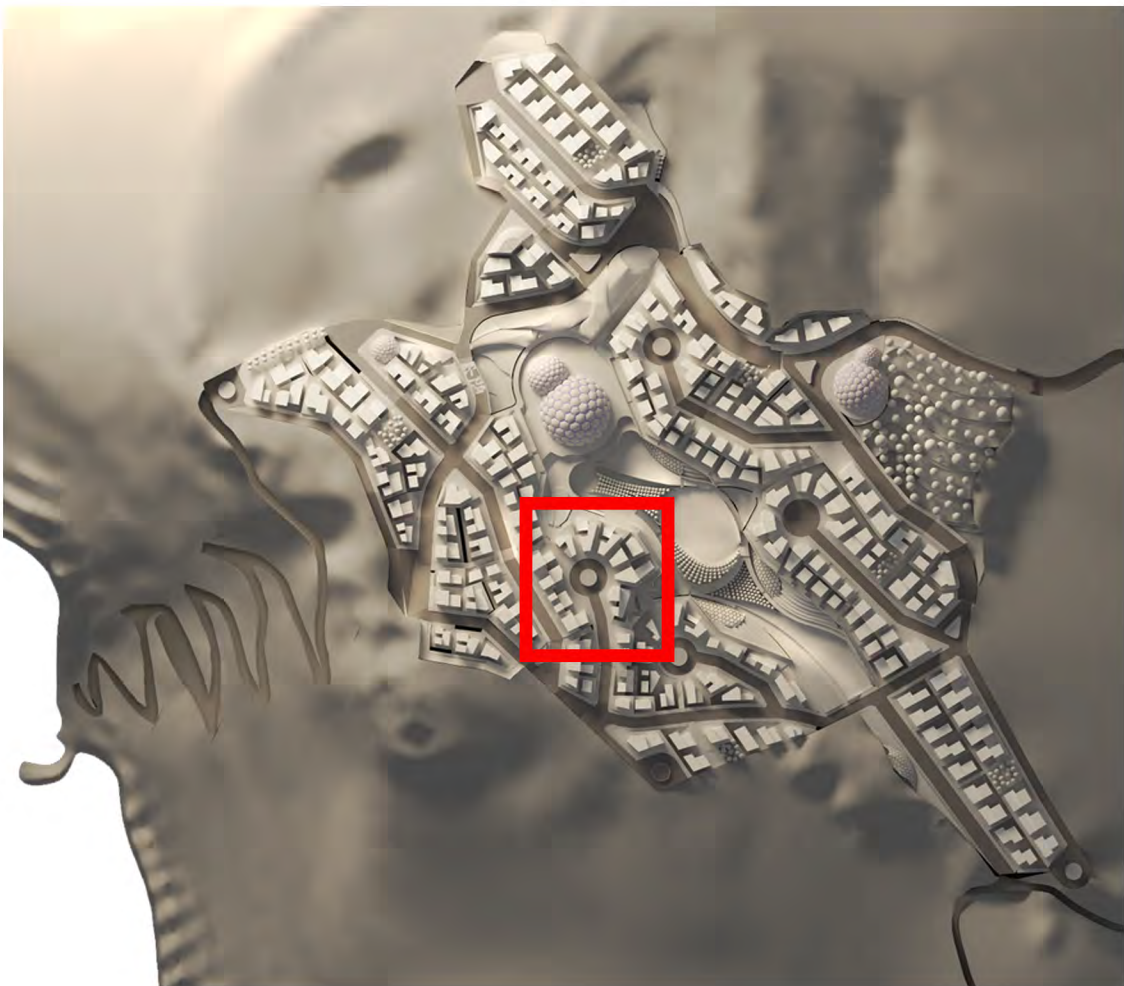

παράδειγματα ευελιξίας της μονάδας μέσα στα οικόπεδα κλίμακα 1 : 300

επέμβαση

3d - φωτορεαλιστικές απεικονίσεις



κάτοψη

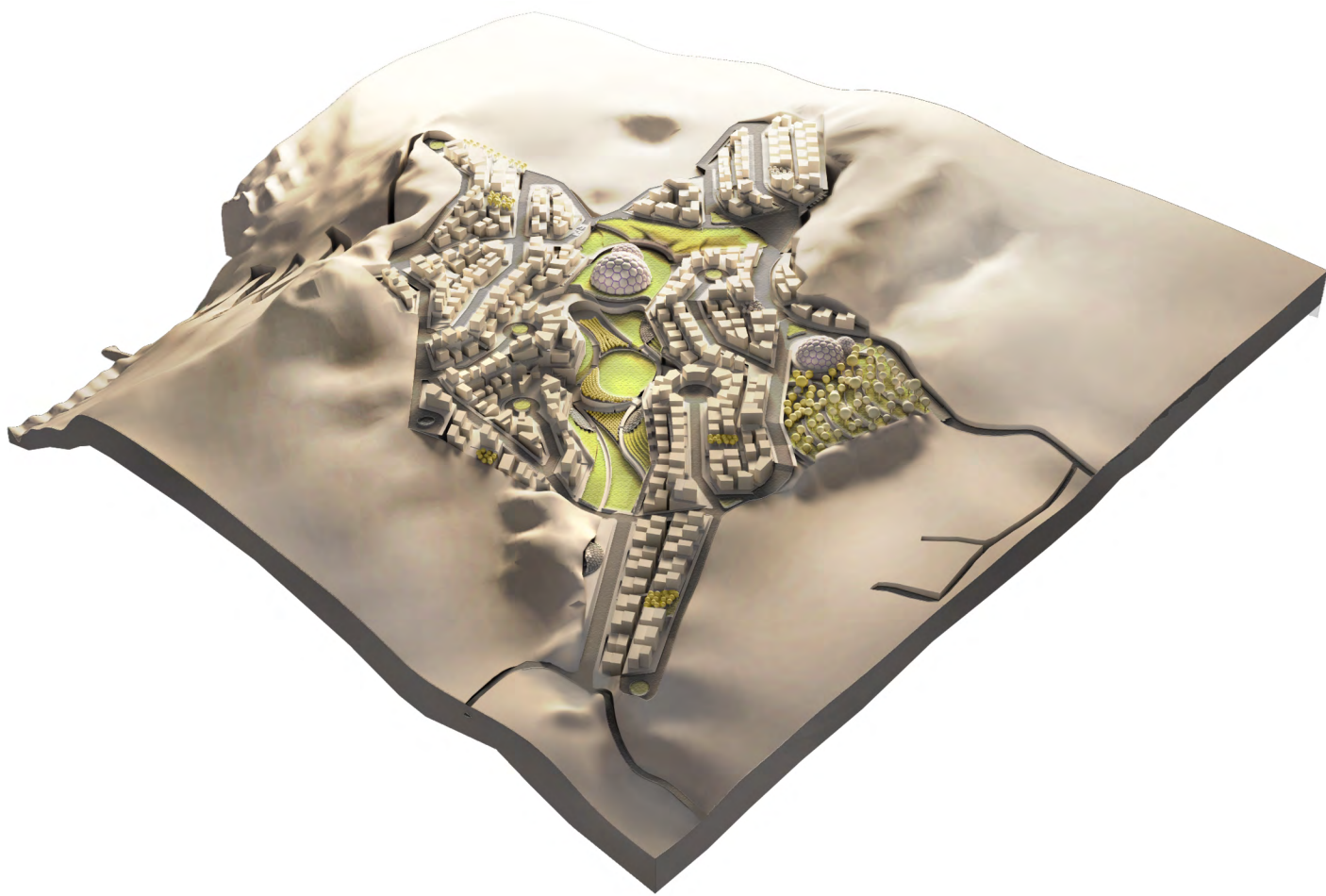

νότια όψη



βόρεια όψη



βόρεια όψη
κεντρικής μονάδας



άποψη φουαγιέ/
προς κυρίως θερμοκήπιο

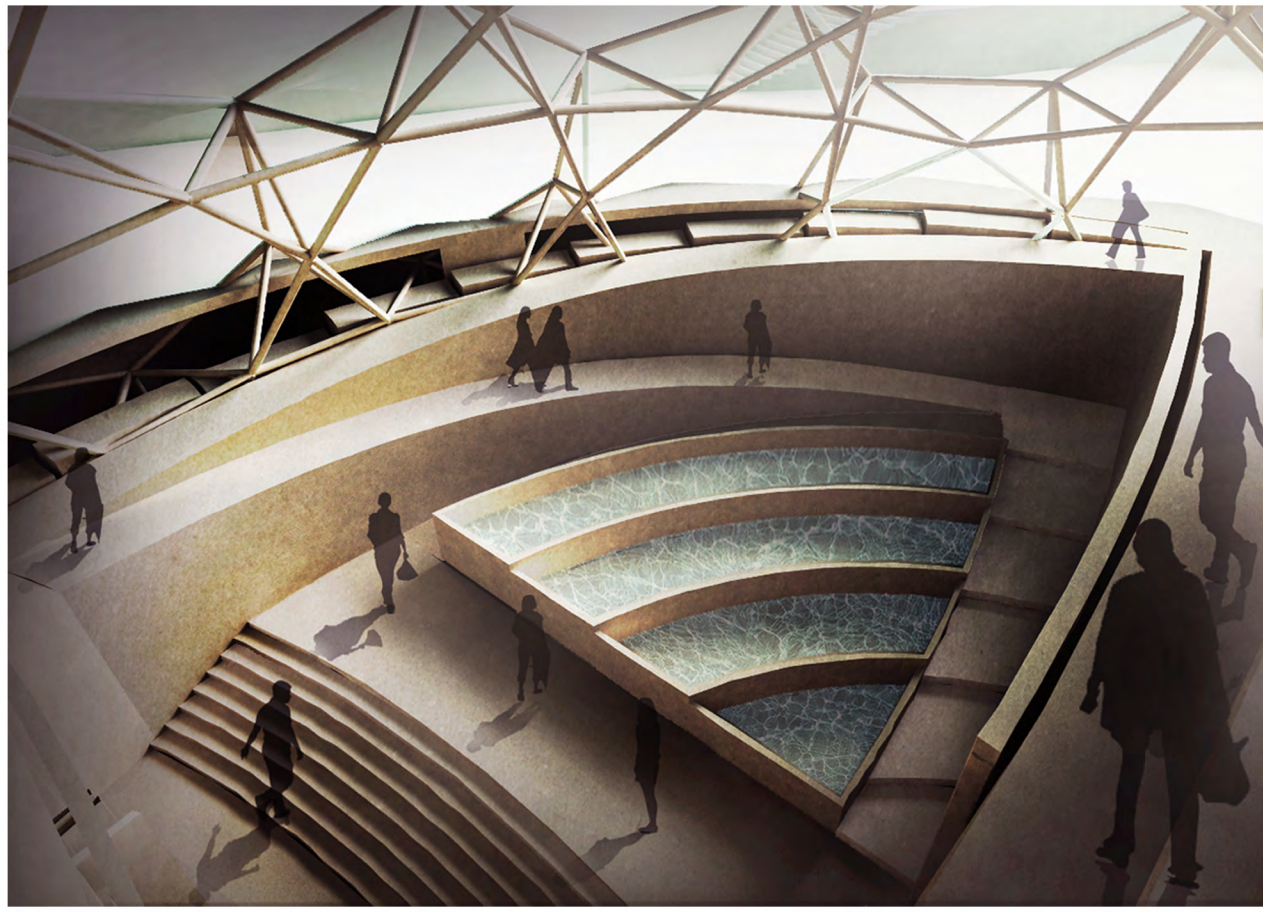

άποψη ράμπας
μετάβασης στο κυρίως
θερμοκήπιο/δεξαμενές

μακέτες



κεντρικό τμήμα

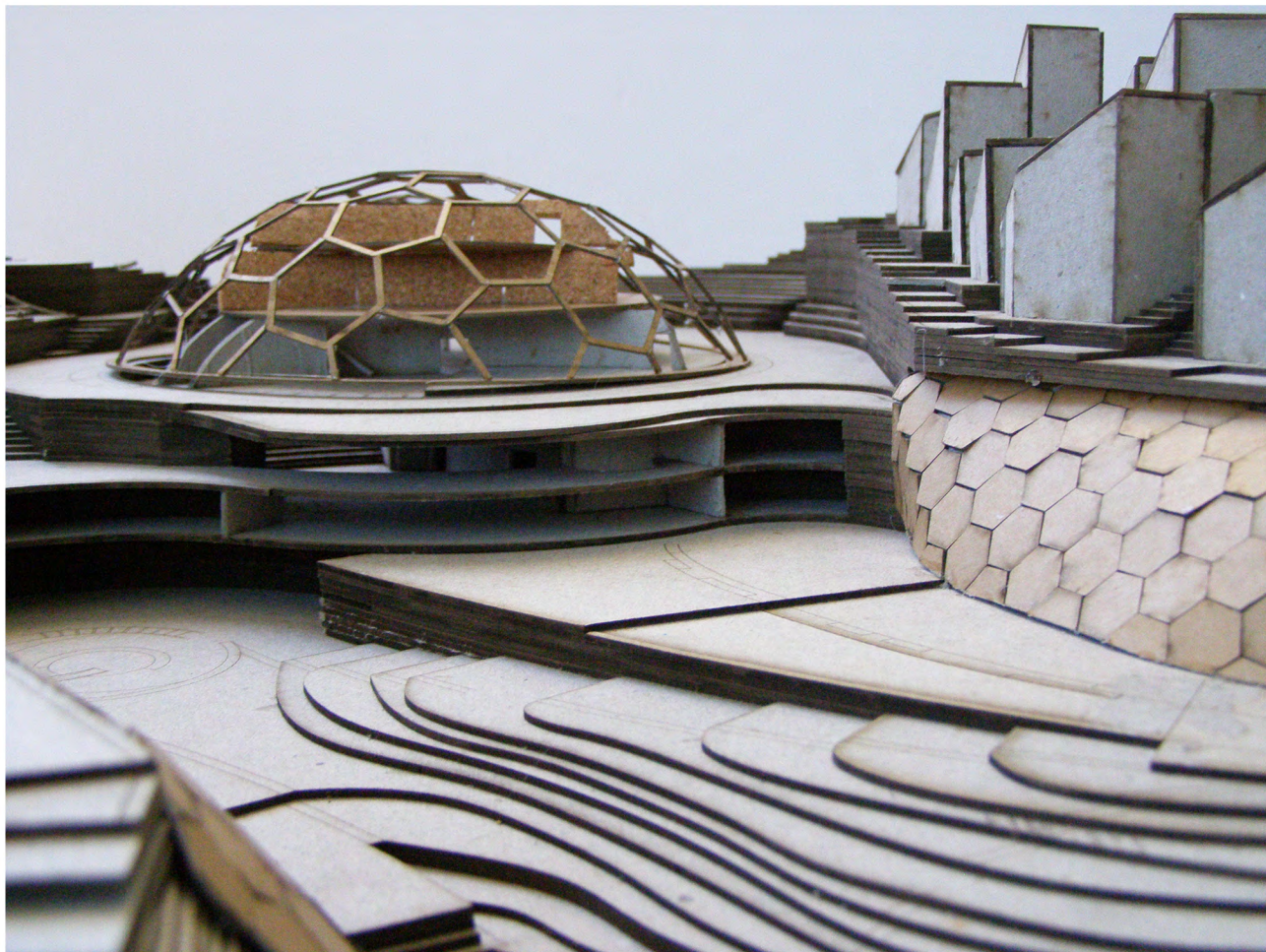

συνολική μακέτα εργασίας



κατασκευαστική
λεπτομέρεια
κελύφους