

ΤΟ 3^ο ΔΗΜΟΤΙΚΟ ΧΑΛΑΝΔΡΙΟΥ
ΩΣ CASE STUDY/ΔΙΠΛΩΜΑΤΙΚΗ ΕΡΓΑΣΙΑ

ΦΟΙΤΗΤΡΙΕΣ: ΜΟΣΧΟΥΤΗ-ΒΕΡΜΕΡ ANNA-MΑΡΙΑ | ΠΑΣΧΙΔΗ ΜΑΡΙΑΝΑ

«ΜΕΤΑΤΡΕΠΟΝΤΑΣ ΤΟ ΣΧΟΛΕΙΟ ΣΕ ΕΝΑ ΧΩΡΟ ΓΙΑ ΠΑΙΔΙΑ»





ΠΕΡΙΟΧΗ ΜΕΛΕΤΗΣ

1 5 15 20

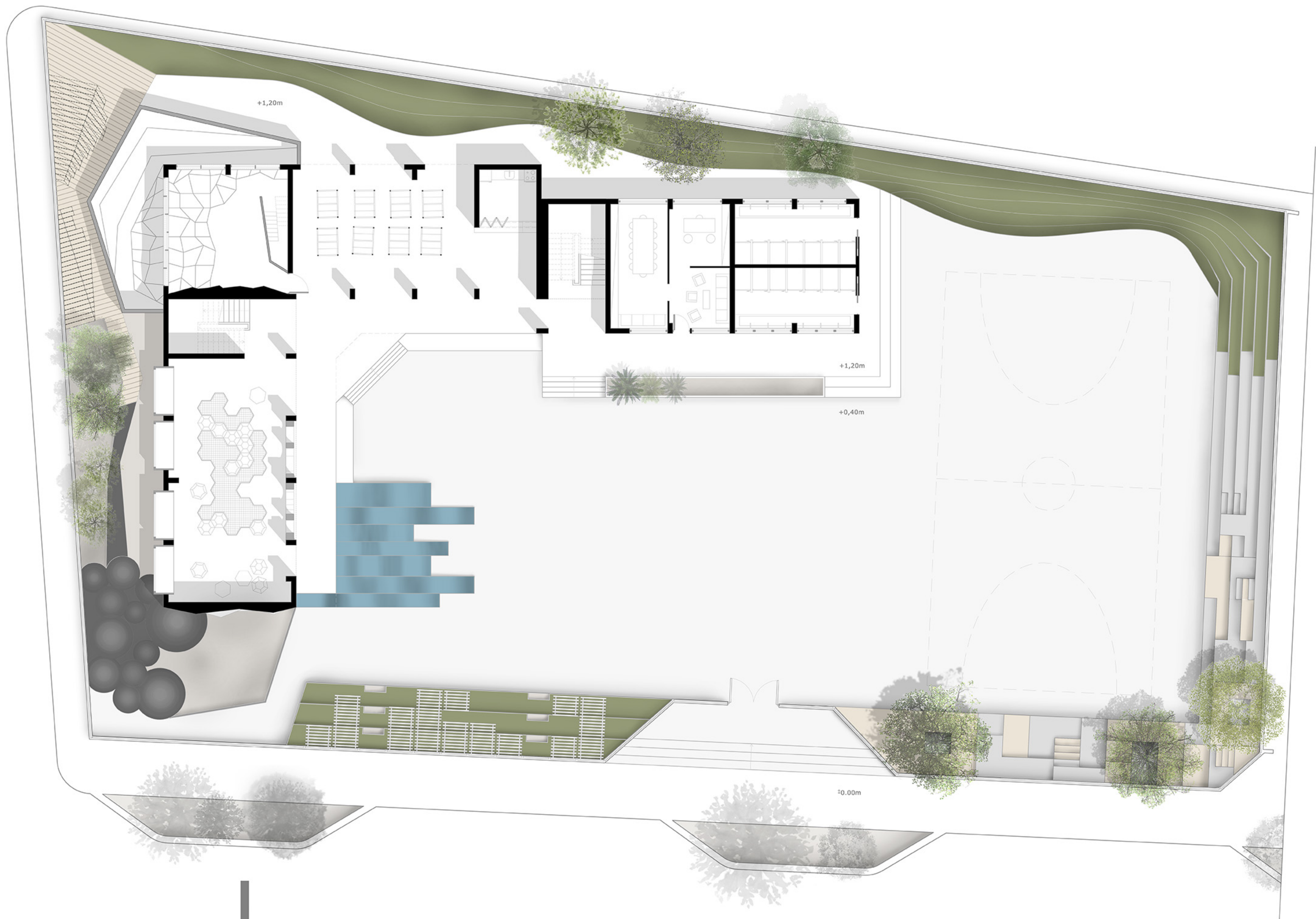

ΚΑΤΟΨΗ ΙΣΟΓΕΙΟΥ
κλίμακα 1:100

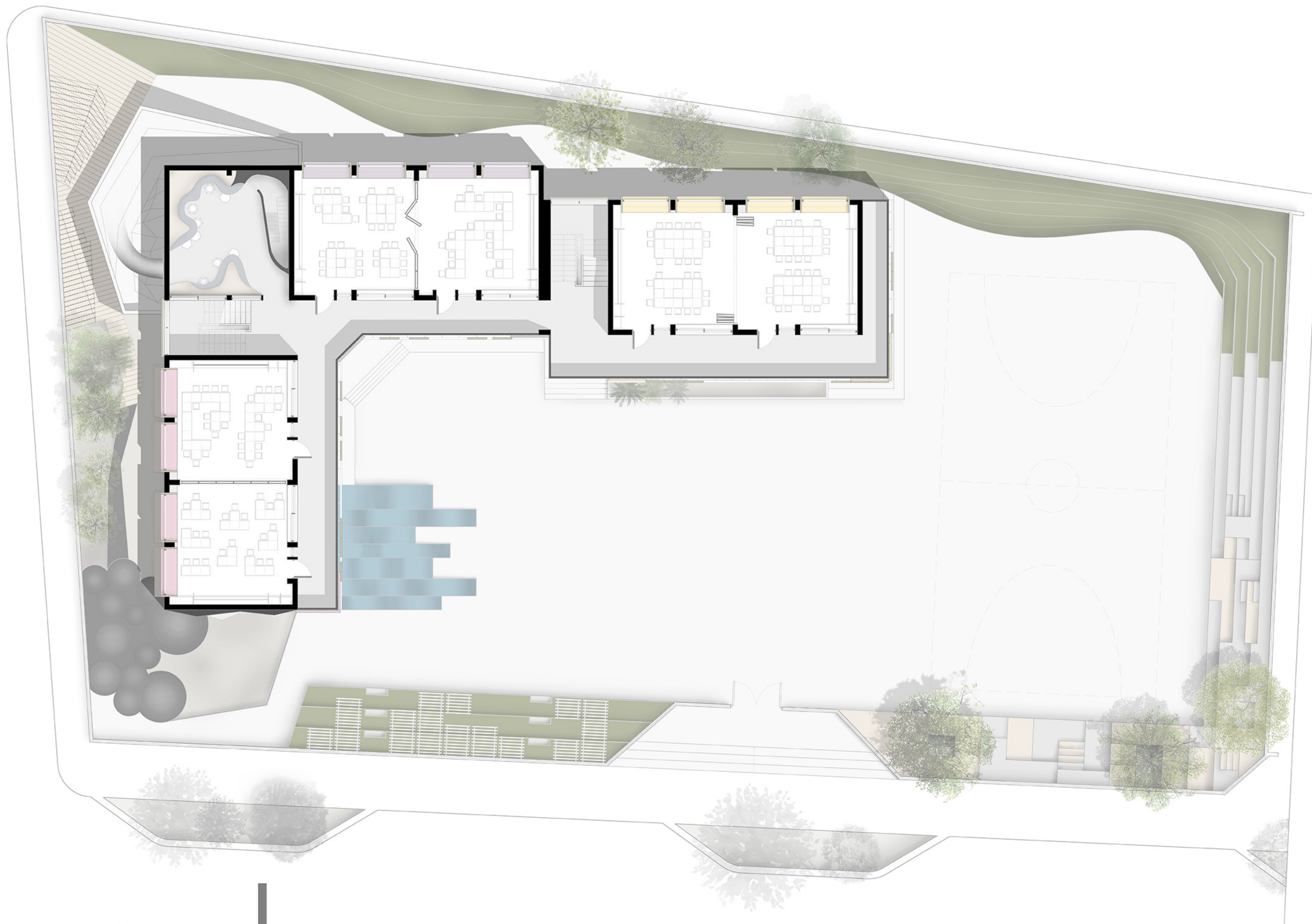

ΚΑΤΟΨΗ Α' ΟΡΟΦΟΥ
κλίμακα 1:100

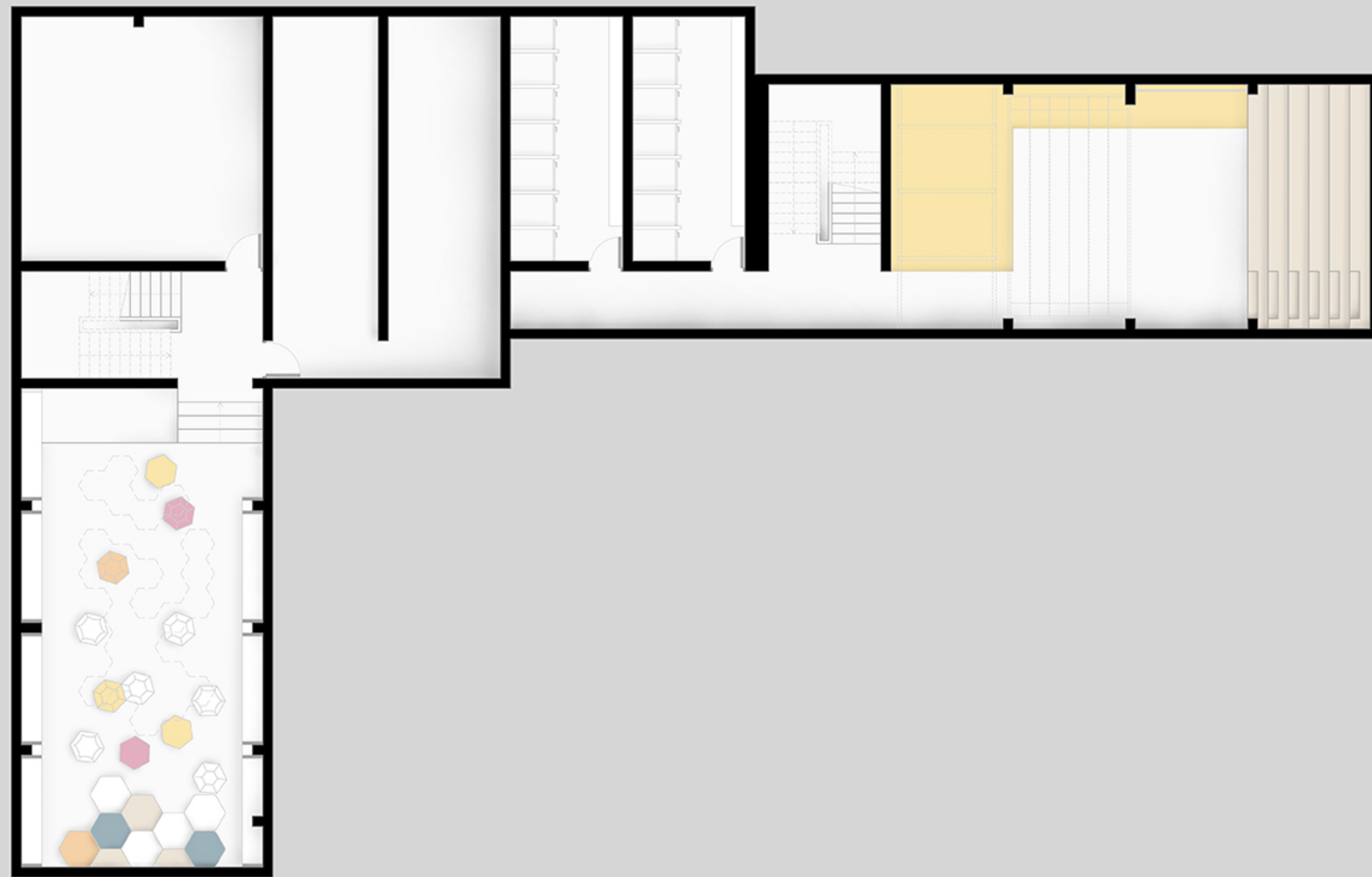

ΚΑΤΟΨΗ ΥΠΟΓΕΙΟΥ
κλίμακα 1:100



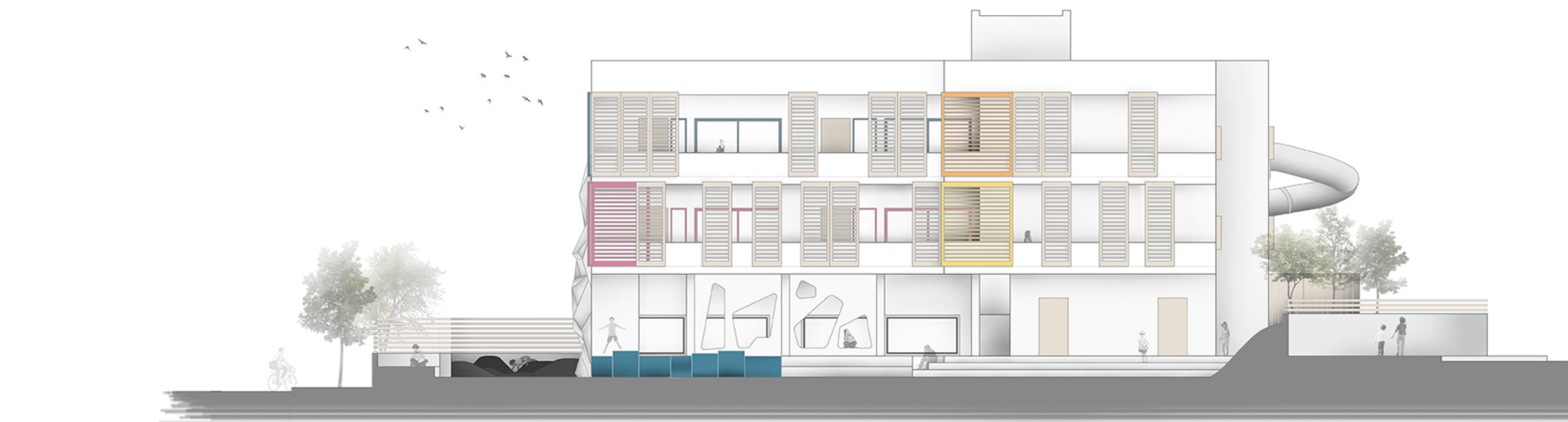

ΤΟΜΗ Α'



ΤΟΜΗ Β'



ΤΟΜΗ Γ'

ΕΓΚΑΡΣΙΕΣ ΤΟΜΕΣ
κλίμακα 1:100

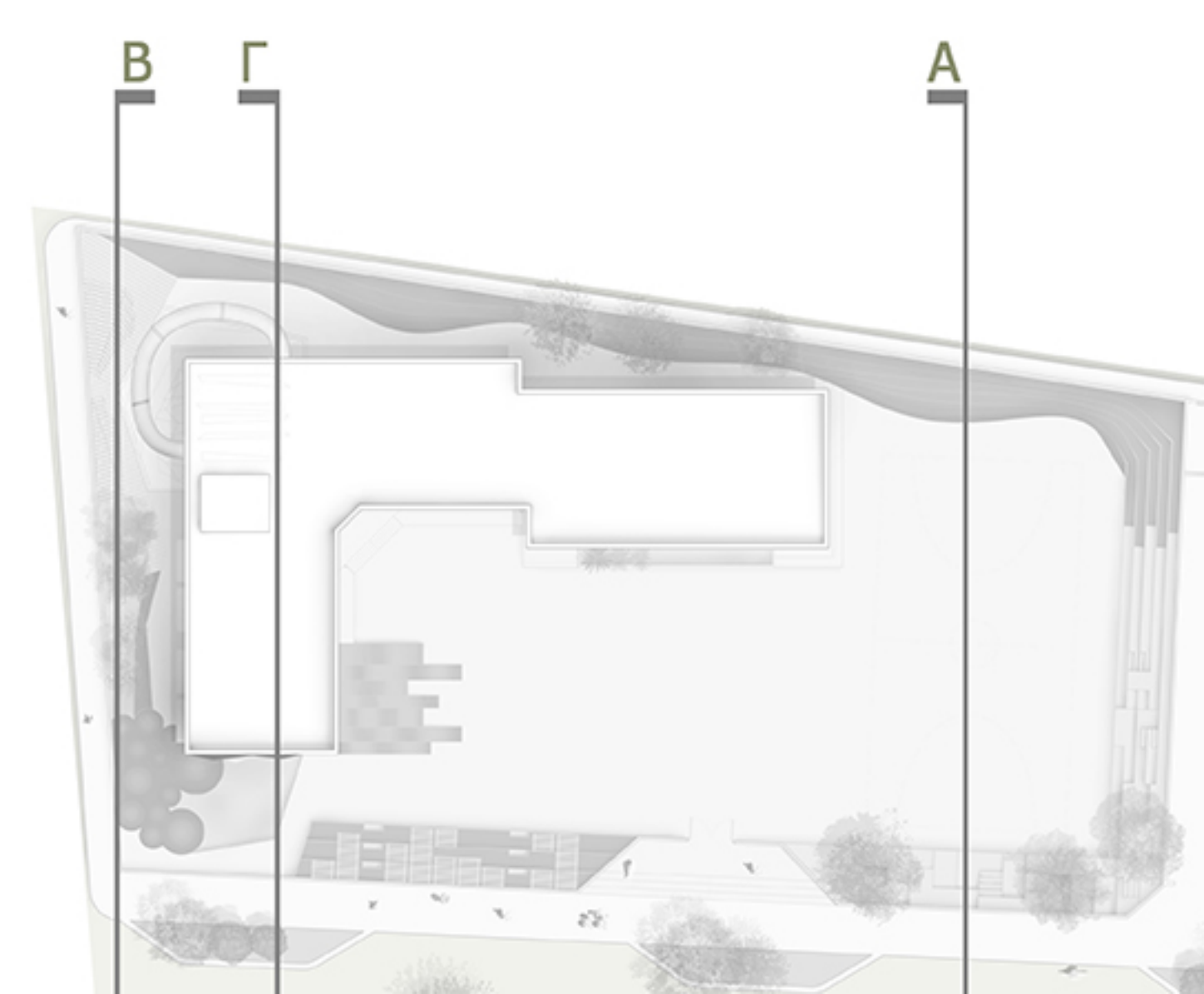



ΤΟΜΗ ΣΤ'

ΔΙΑΜΗΚΕΙΣ ΤΟΜΕΣ
κλίμακα 1:100

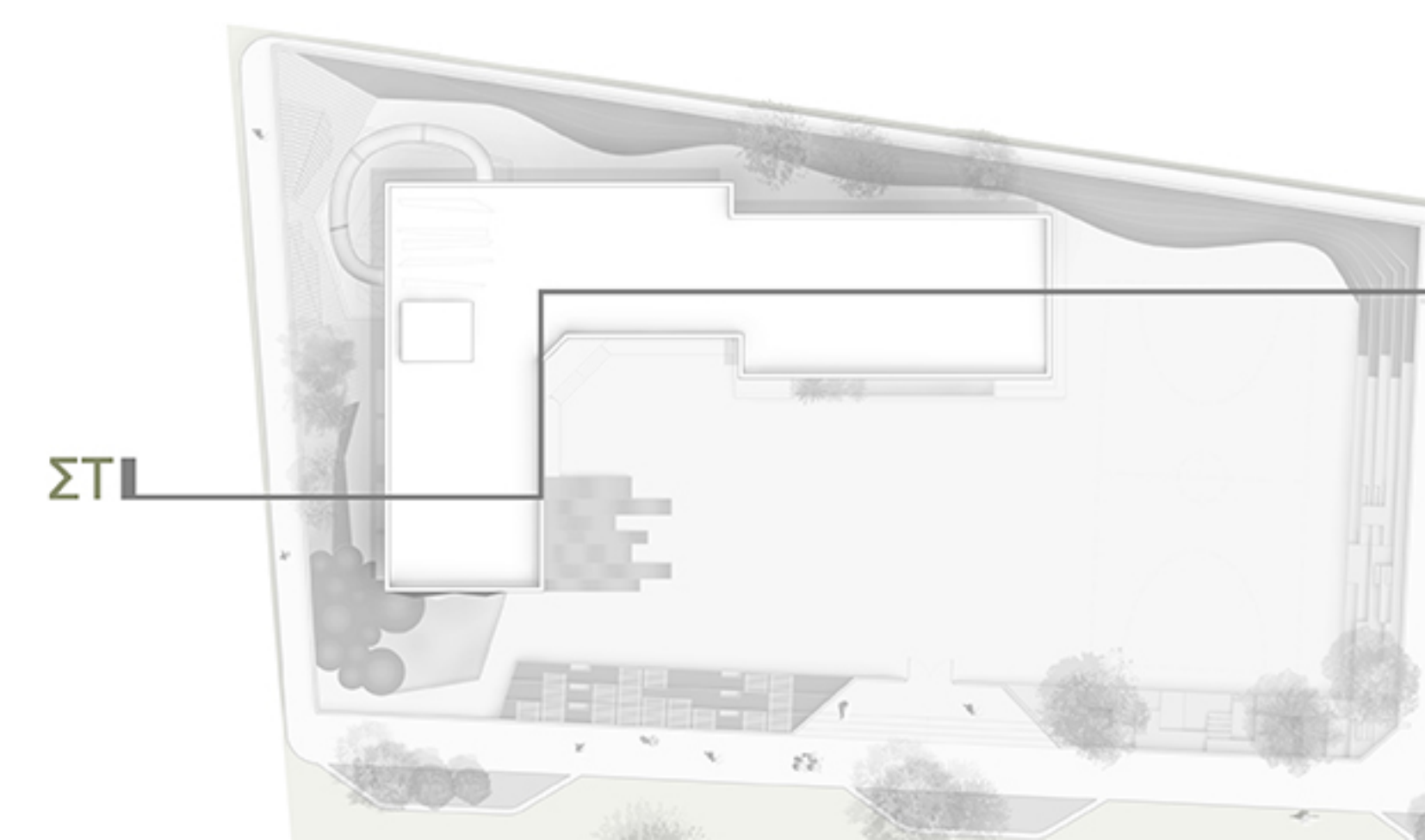

ΣΤΙ

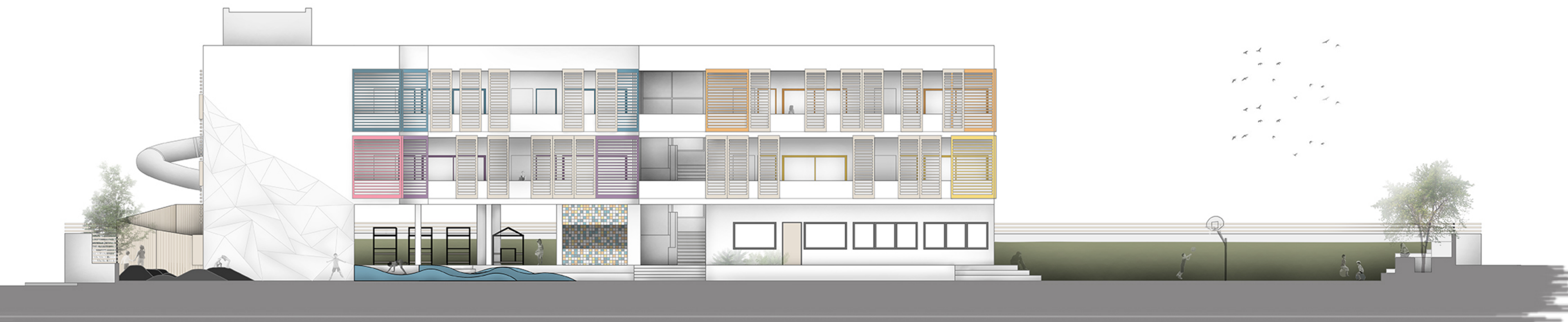

ΤΟΜΗ Δ'

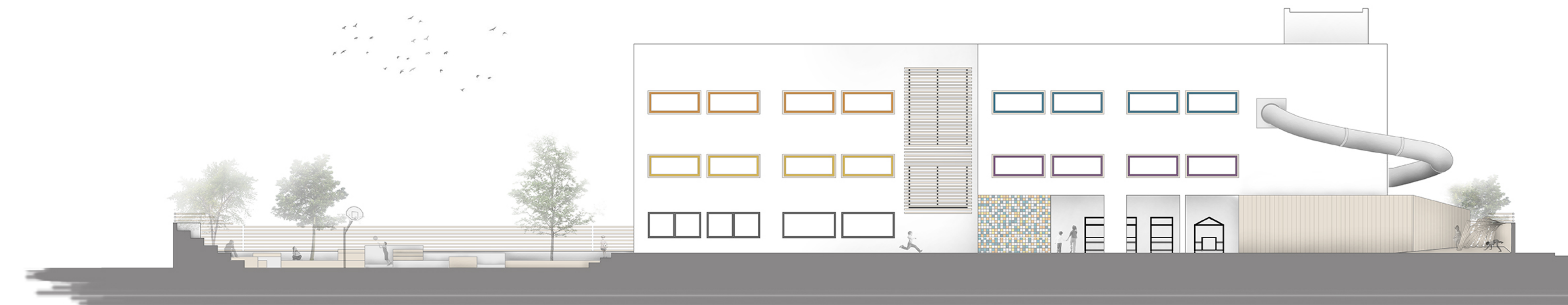

ΤΟΜΗ Ε'

ΔΙΑΜΗΚΕΙΣ ΤΟΜΕΣ
κλίμακα 1:100

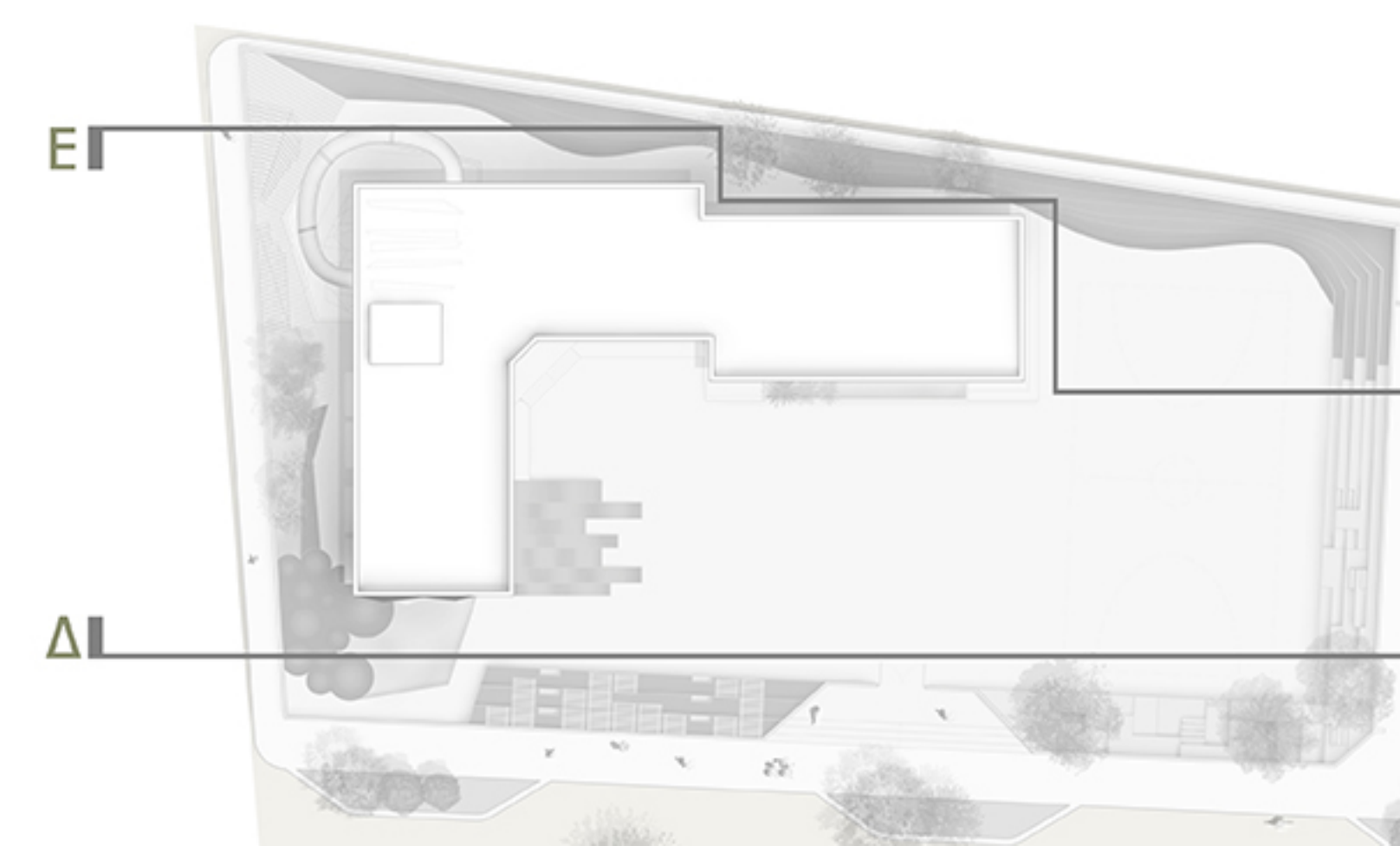

ΕΞΩΤΕΡΙΚΟΣ ΧΩΡΟΣ

ΥΠΑΡΧΟΥΣΑ
ΚΑΤΑΣΤΑΣΗ
2014-15



ΠΡΟΤΑΣΗ
ΕΠΕΜΒΑΣΕΩΝ



ΜΕΣΑ - ΕΞΩ

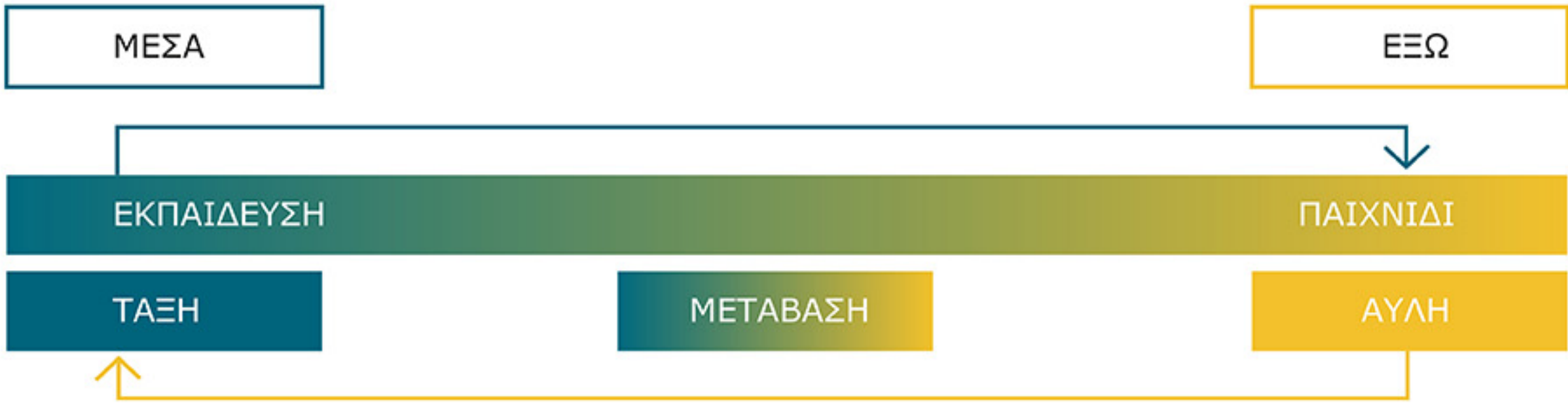

ΥΦΙΣΤΑΜΕΝΗ ΣΧΕΣΗ ΠΑΙΧΝΙΔΙΟΥ - ΕΚΠΑΙΔΕΥΣΗΣ

ΠΡΟΤΕΙΝΟΜΕΝΗ ΣΧΕΣΗ ΠΑΙΧΝΙΔΙΟΥ - ΕΚΠΑΙΔΕΥΣΗΣ

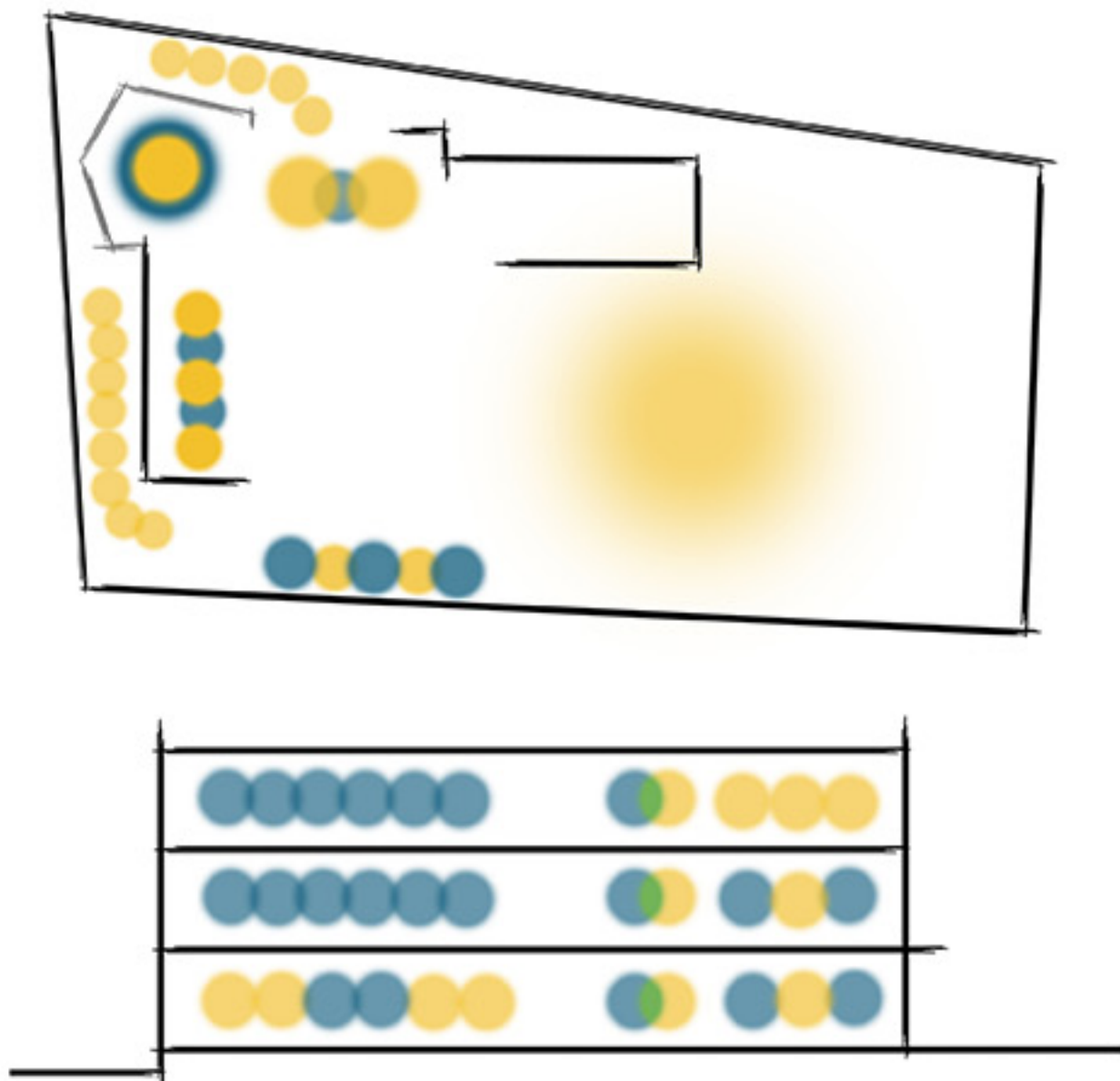
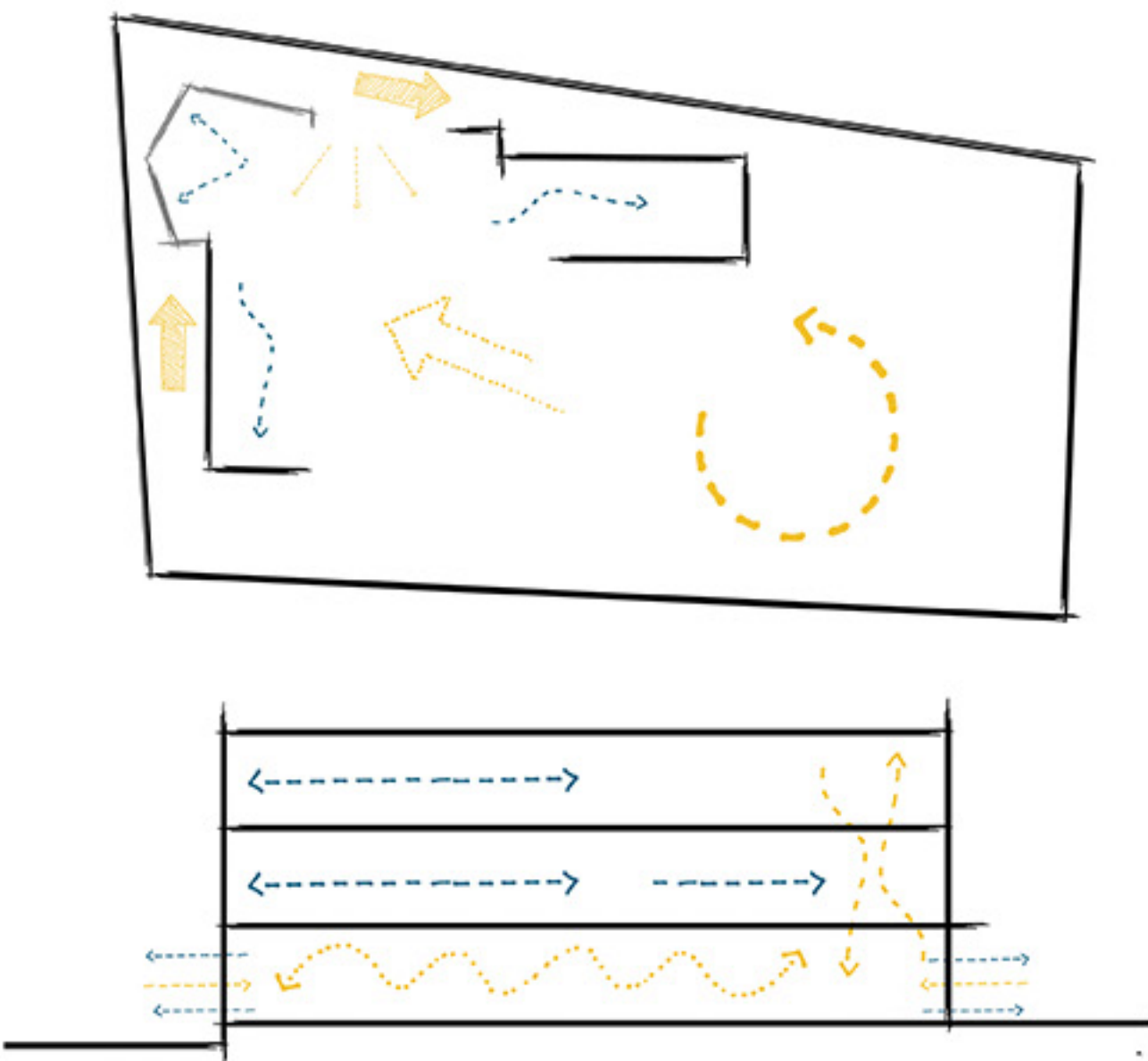
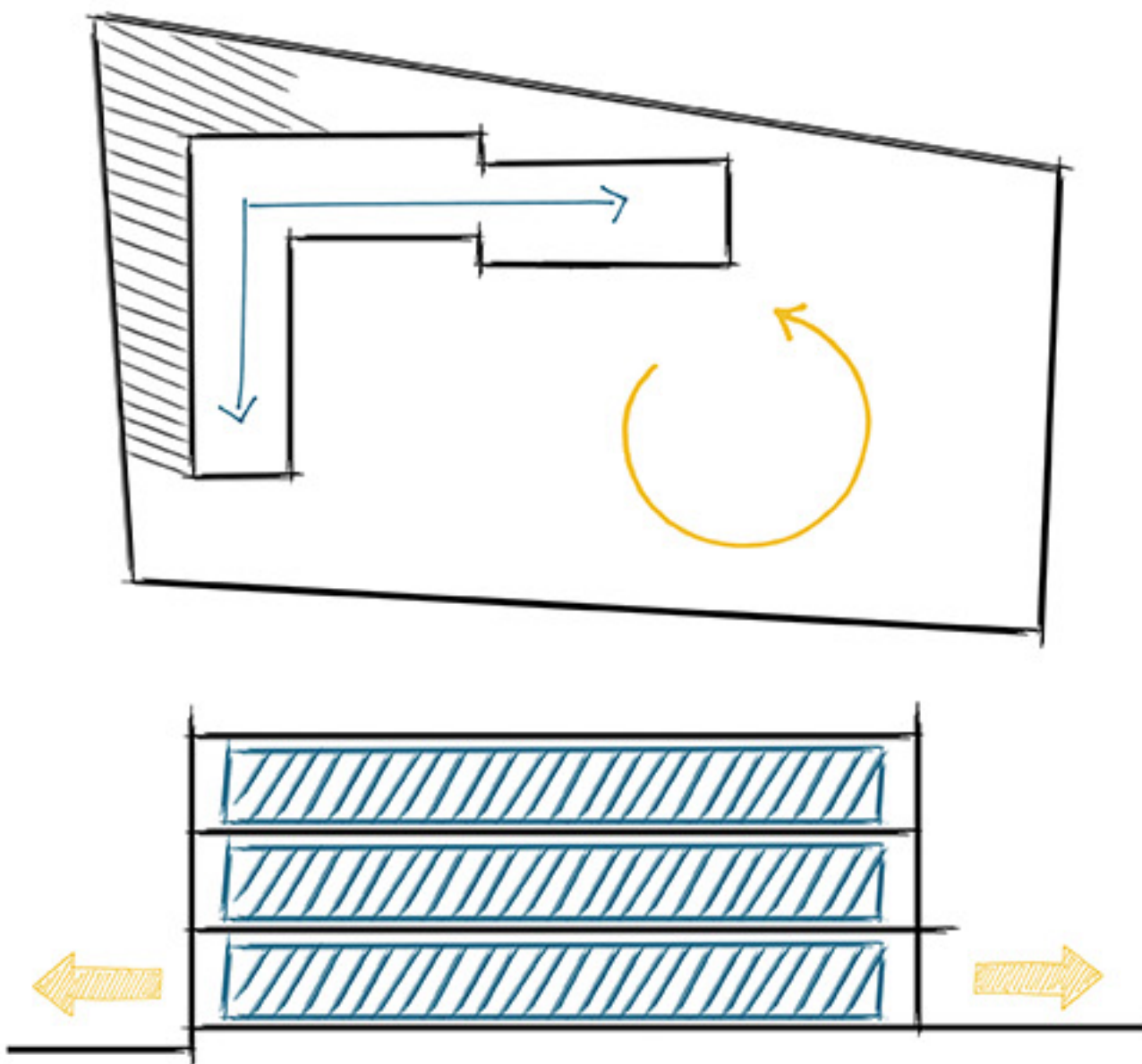

ΔΙΑΜΠΕΡΕΣ / SEMI-OPEN PLAN ΙΣΟΓΕΙΟΥ



ευελιξία
ελευθερία
“ανοιχτά” όρια
κινητός εξοπλισμός



κίνηση
πράσινο
σκιά
φαντασία
καλλιέργιες
επαφή με φύση
στάση
παιχνίδι

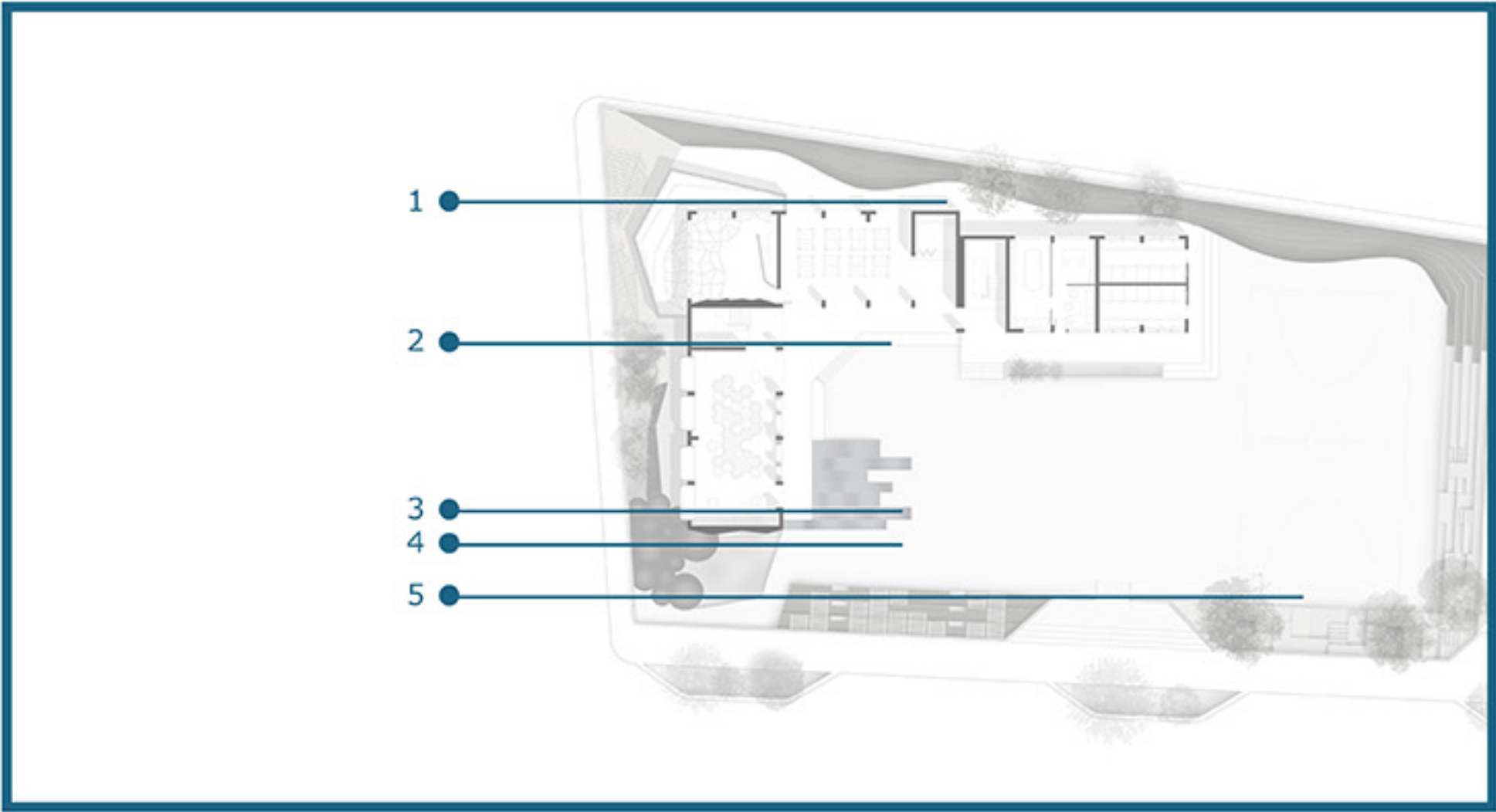

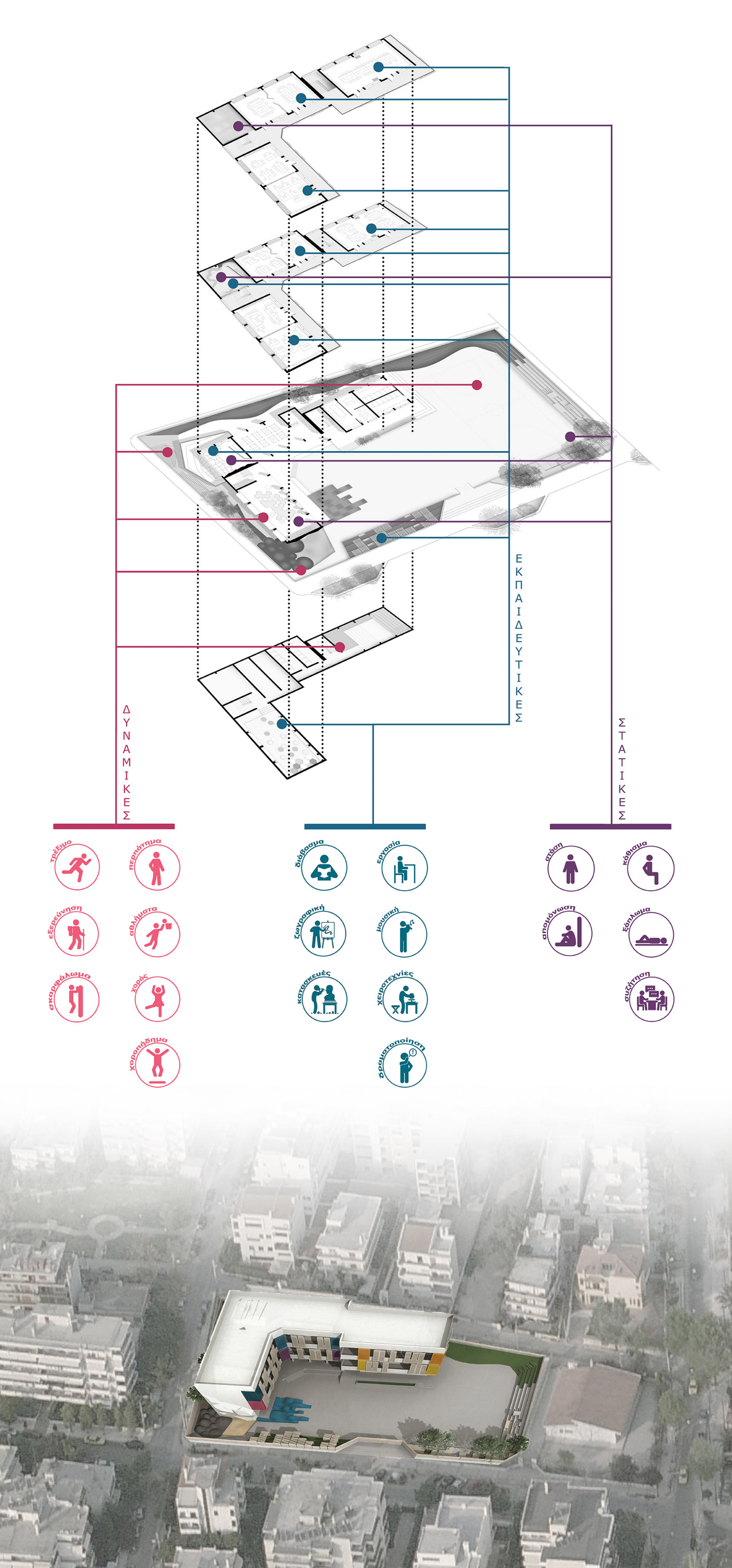

SAFARI



HORIZONTAL SAFARI

ACTIVITIES

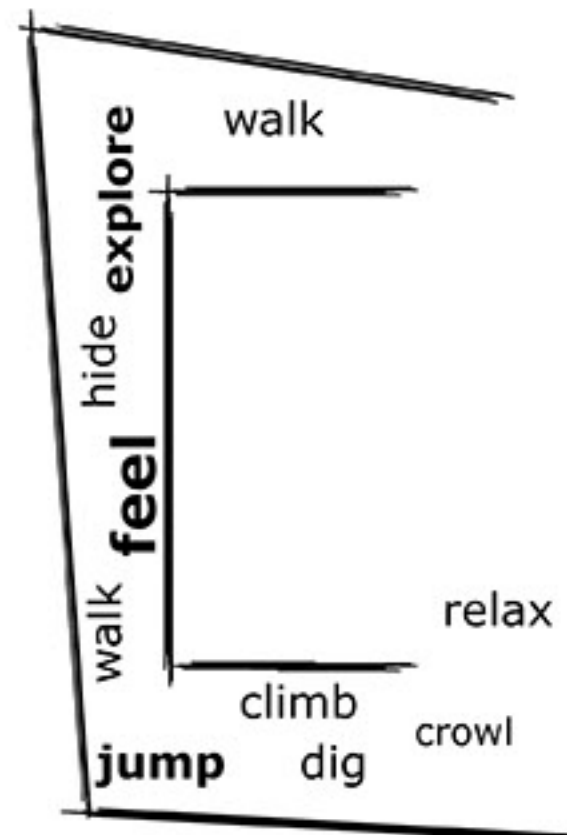

MAPPING



GESTURES

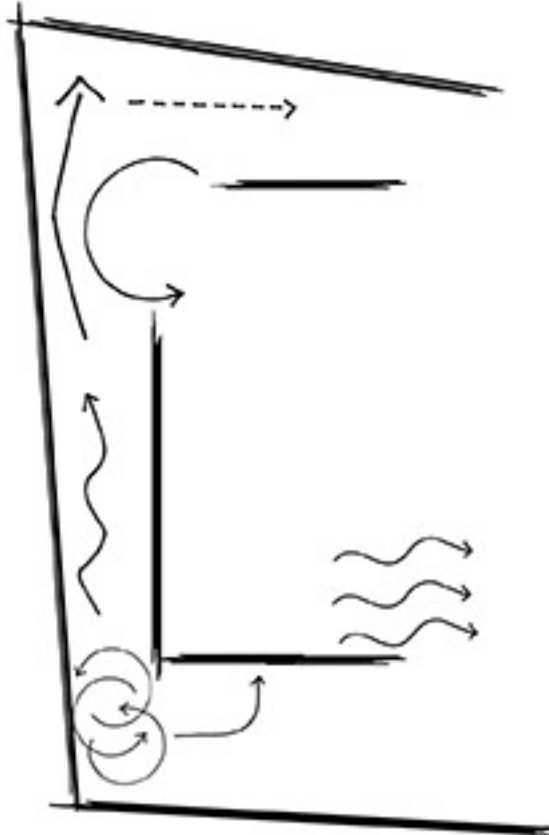

SHAPING



DESIGN

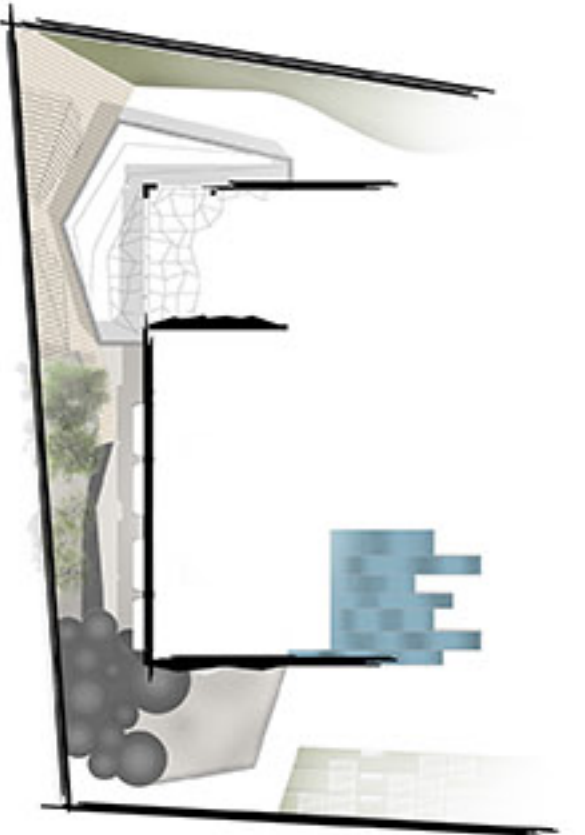

VERTICAL SAFARI

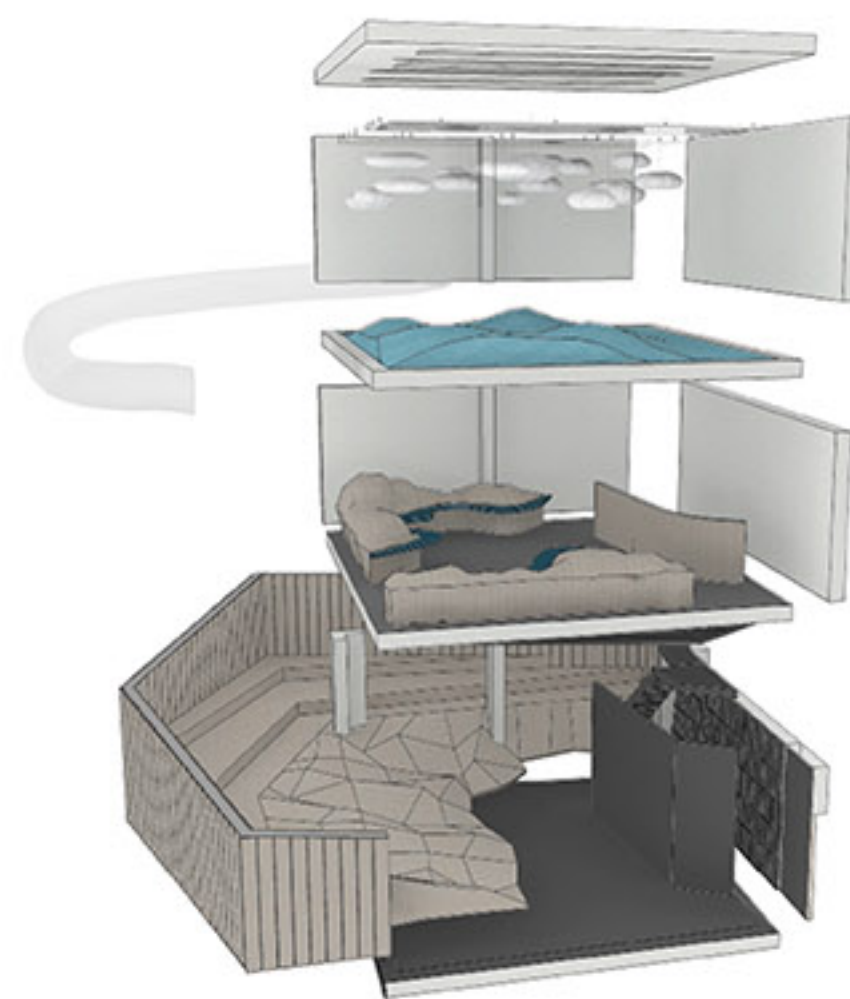
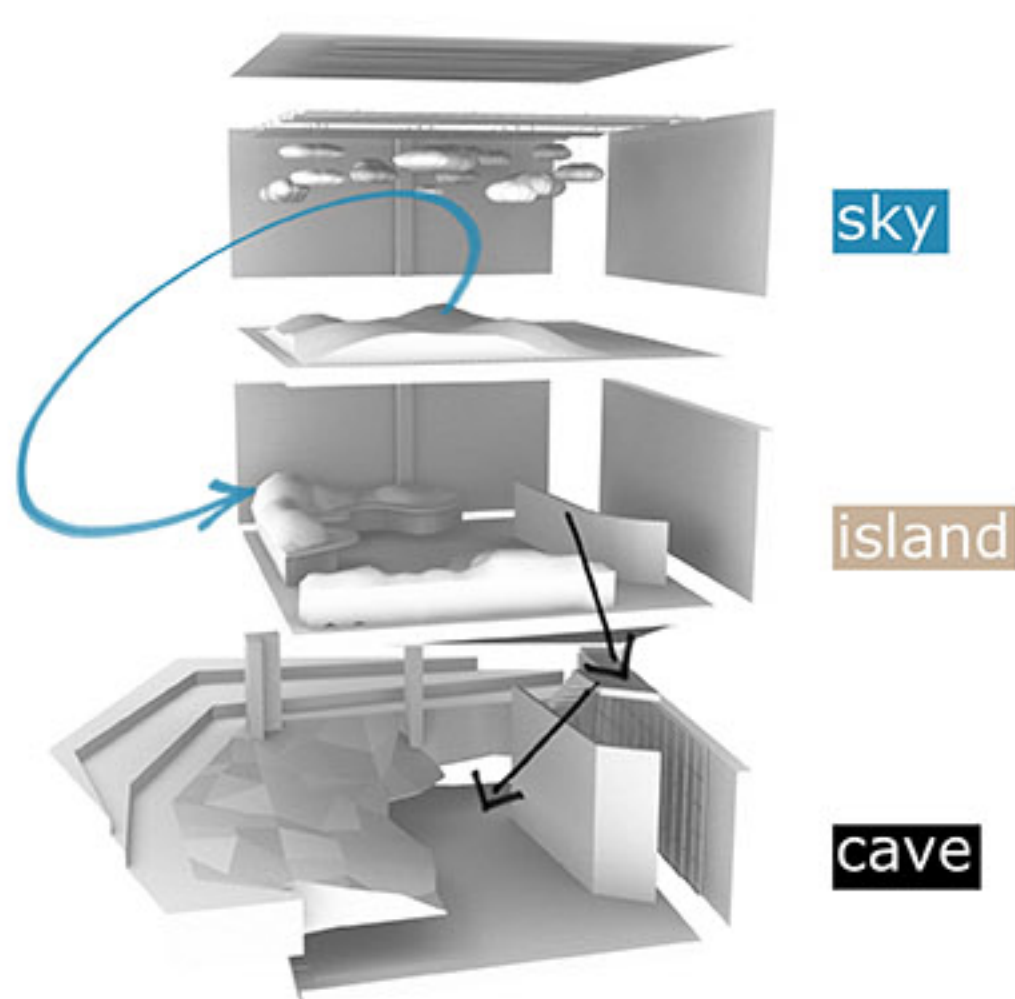

A' & B'

25 ώρες/εβδομάδα



6-8 χρονών
115-128 cm ύψος

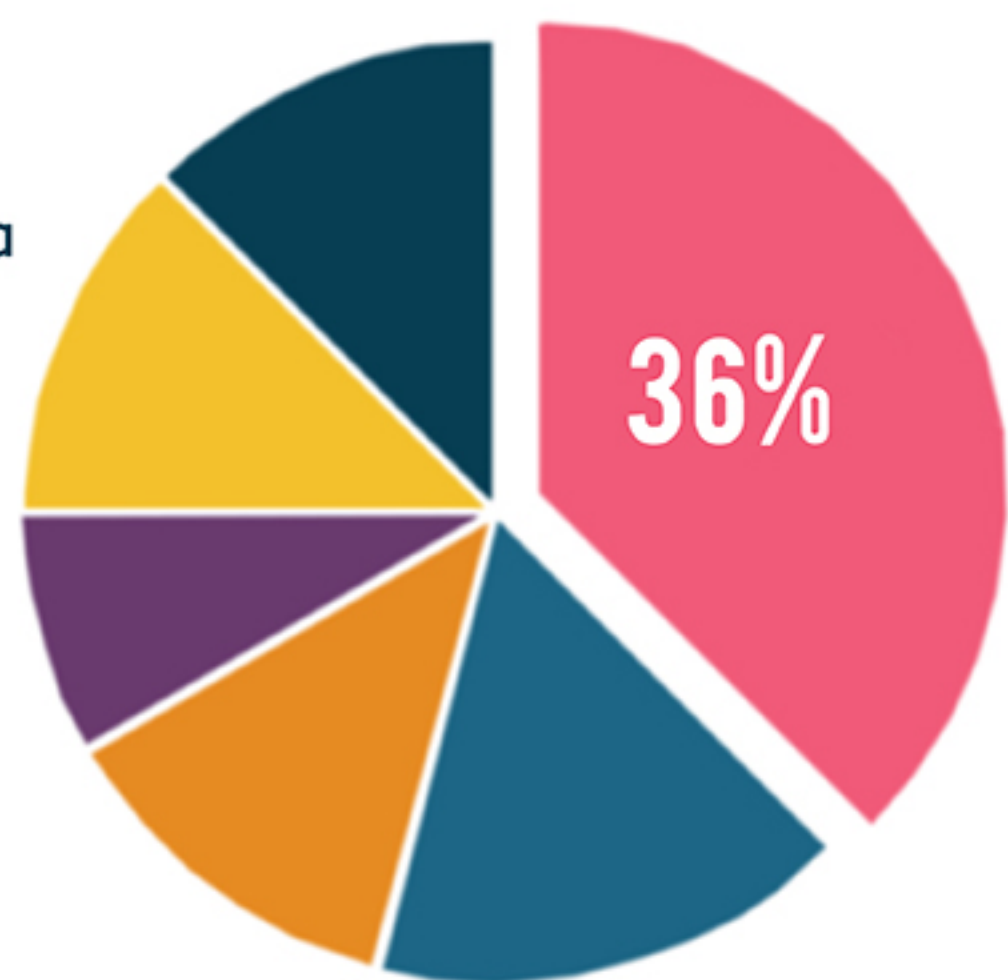

Γ' & Δ'

30 ώρες/εβδομάδα



8-10 χρονών
128-138 cm ύψος

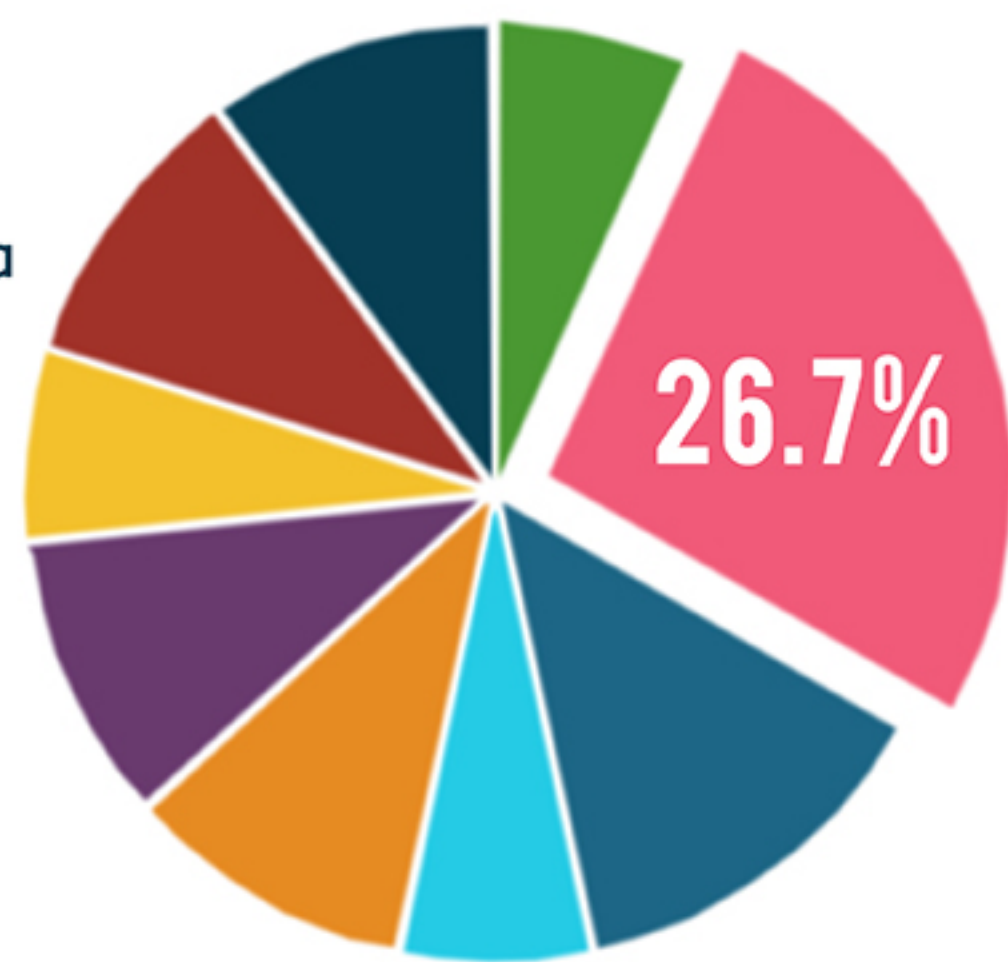

Ε' & ΣΤ'

32 ώρες/εβδομάδα



10-12 χρονών
138-151 cm ύψος

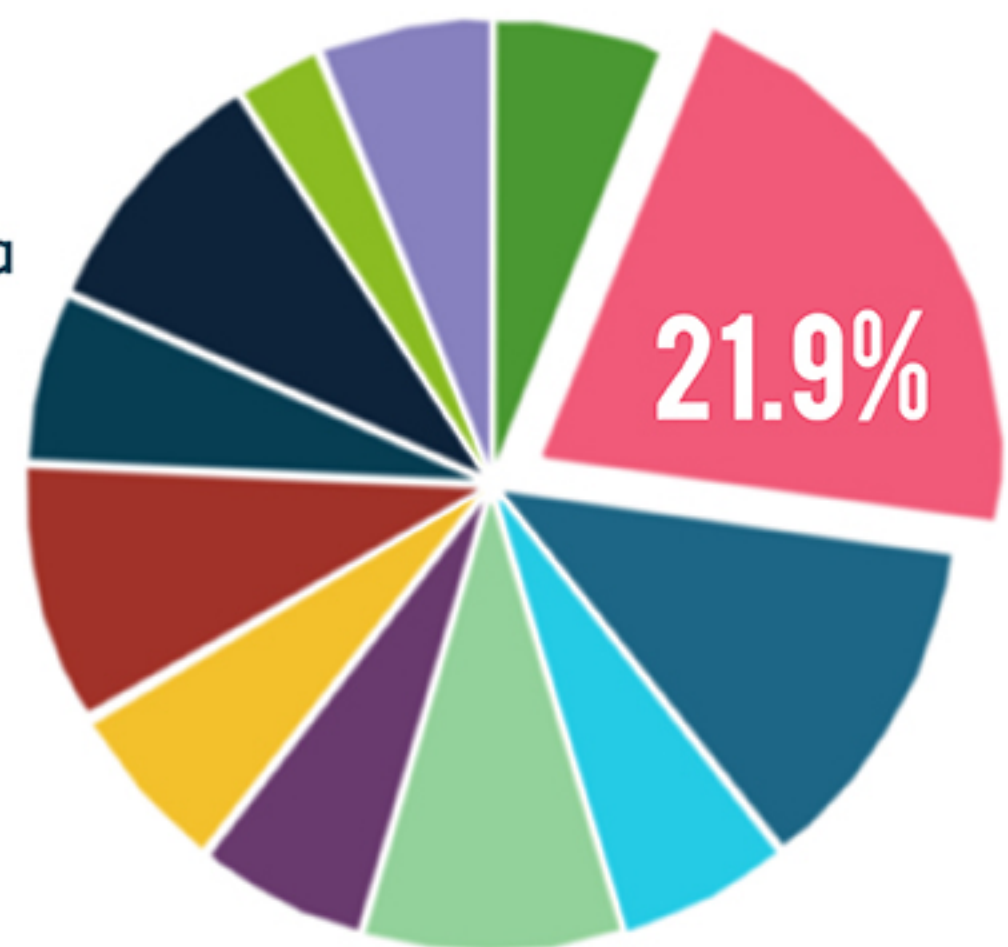

γλώσσα
μαθηματικά
αισθητική αγωγή
φυσική αγωγή
ευέλικτη ζώνη

μελέτη
περιβάλλοντος

θρησκευτικά
ιστορία
αγγλικά

γεωγραφία
φυσικά
κοιν. πολ. αγωγή
2η ξένη γλώσσα

ΣΤΟΧΟΙ ΓΛΩΣΣΑΣ

* πηγή: ΔΕΠΠΣ

- 1 ακουστική και απαντητική ετοιμότητα
- 2 διήγηση πραγματικών και φανταστικών γεγονότων
- 3 έκφραση εντυπώσεων, σκέψεων, επιθυμιών και αισθημάτων
- 4 αναγνώριση και περιγραφή διαθέσεων, προθέσεων και συναισθημάτων
- 5 εκτέλεση γλωσσικών πράξεων αναφοράς, προτροπής και υπόσχεσης

- 1 βιωματική συμμετοχή
- 2 απάντηση, εξιστόρηση, εξήγηση και επιχειρηματολογία με ακρίβεια και αυτοπεποίθηση
- 3 αναγνώριση διαθέσεων και προθέσεων, όπως αποκαλύπτονται από εκφραστικά μέσα και την οργάνωση του περιεχόμενου
- 4 κατανόηση της σκοπιμότητας των φραστικών επιλογών του ομιλητή/συντάκτη
- 5 συγκρότηση πληροφοριών στη μνήμη και αξιοποίηση κατά περίπτωση
- 6 εκτίμηση και απόλαυση αισθητικά καταξιωμένων μορφών λόγου, π.χ. θέατρο

- 1 βιωματική συμμετοχή
- 2 απάντηση, εξιστόρηση, εξήγηση και επιχειρηματολογία με ακρίβεια και αυτοπεποίθηση
- 3 συμμετοχή σε συζήτηση
- 4 ορθή επιλογή ύφους λόγου ανα περίπτωση
- 5 σύλληψη υπονοουμένων
- 6 ανακοίνωση σε ακροατήριο
- 7 ανάλυση και αξιολόγηση γλωσσικών, έξω-γλωσσικών και παραγλωσσικών στοιχείων
- 6 εκτίμηση και απόλαυση αισθητικά καταξιωμένων μορφών λόγου, π.χ. θέατρο

ΕΝΔΕΙΚΤΙΚΕΣ ΔΡΑΣΤΗΡΙΟΤΗΤΕΣ

* πηγή: ΔΕΠΠΣ

βιωματική εμπλοκή μαθητών
(ανα)διηγήσεις
ελεύθερος διάλογος
δραματοποιήσεις
τραγούδια
ποιήματα
ενεργητική συμμετοχή στις εκδηλώσεις

βιωματική εμπλοκή μαθητών
παιχνίδια ρόλων
δραματοποιήσεις
θέατρο
ενεργητική συμμετοχή στις εκδηλώσεις
ρόλοι από την καθημερινή ζωή
και τα αναγνώσματα

θέατρο
παιχνίδια ρόλων
δραματοποιήσεις
ενεργητική συμμετοχή στις εκδηλώσεις
ρόλοι από την καθημερινή ζωή
και τα αναγνώσματα

επεξεργασία οδηγιών
παιχνίδια και κατασκευές
με στόχο τη δημιουργία και έκθεσή τους

δραστηριότητες που προτείνονται ως διαθεματικές και ανταποκρίνονται στους στόχους της γλώσσας σύμφωνα με το ΔΕΠΠΣ

ΧΩΡΙΚΕΣ ΕΡΜΗΝΕΙΕΣ

ομαδική εργασία

συνεργασία

κοινωνικοποίηση

παρατήρηση

ελευθερία

αυτονομία

δημιουργία

ευαισθητοποίηση

εξάσκηση

επικοινωνία

έκφραση







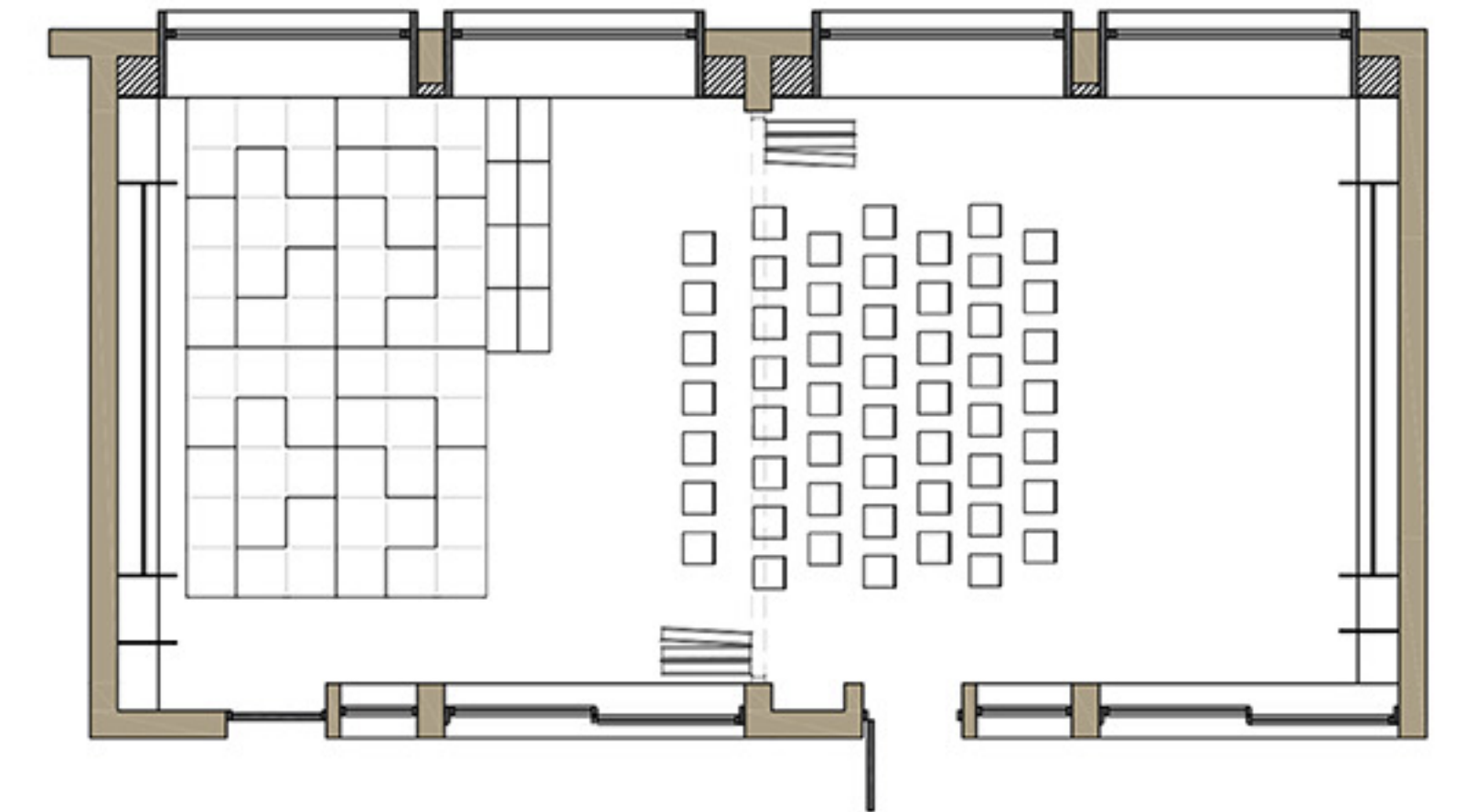
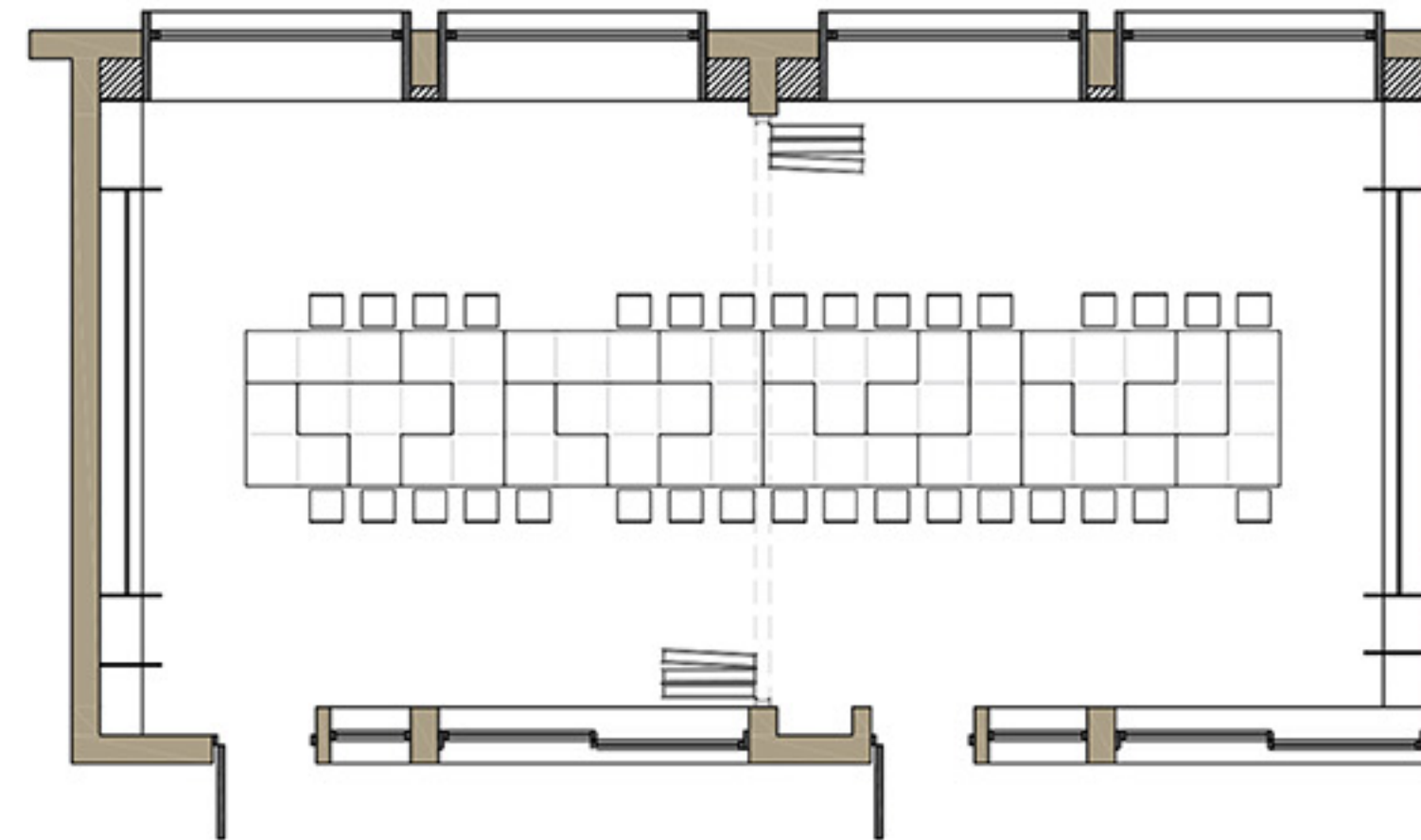
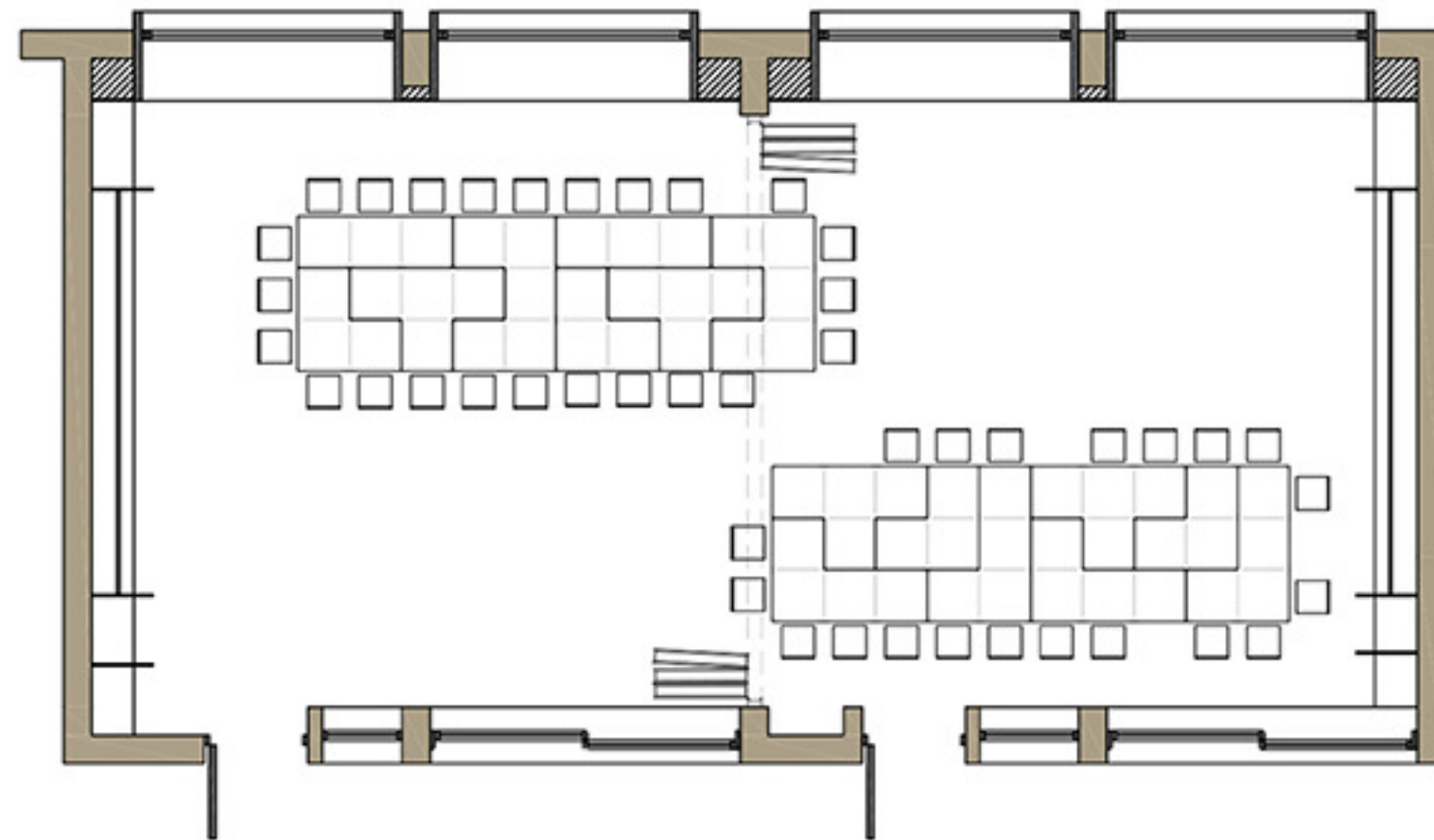
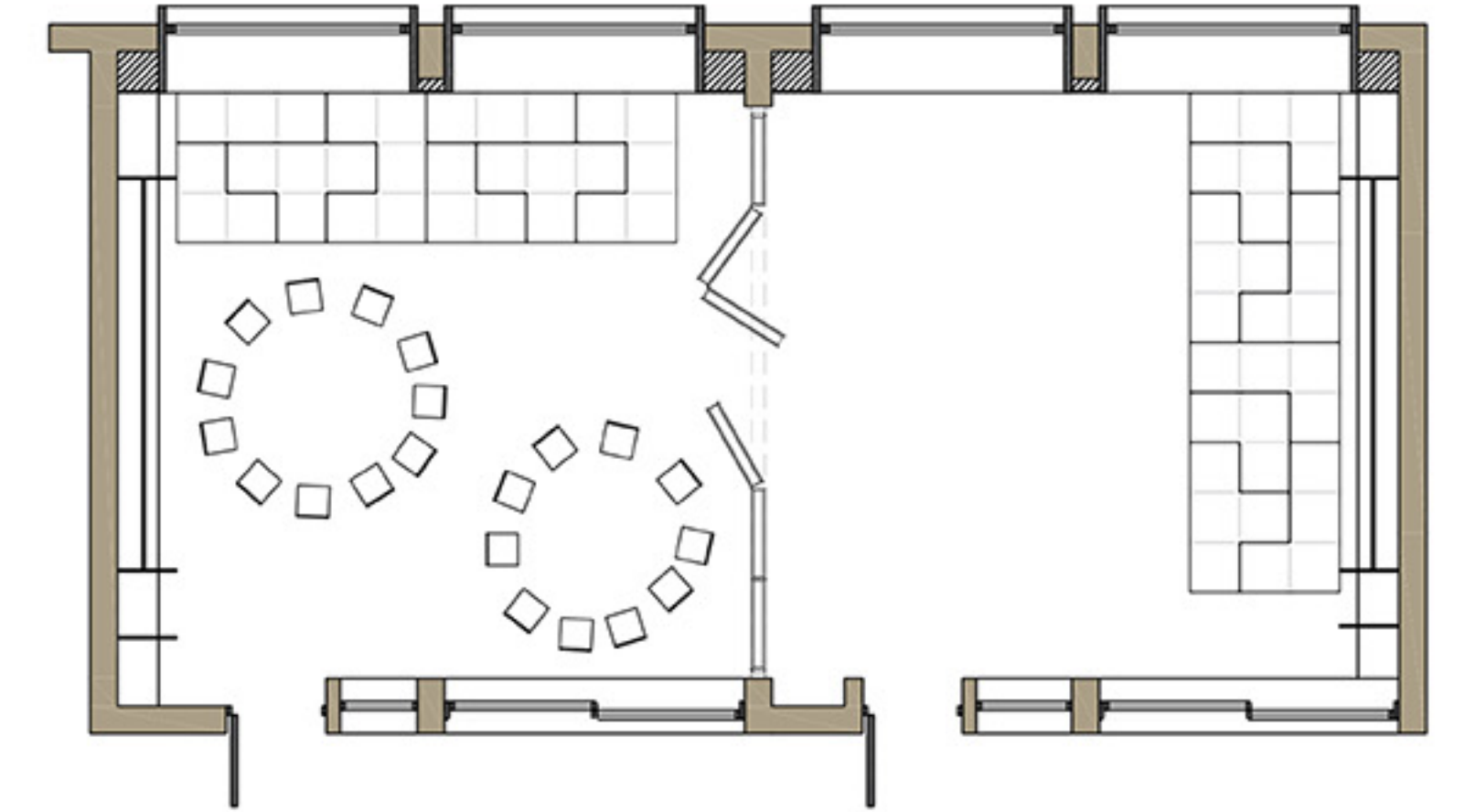
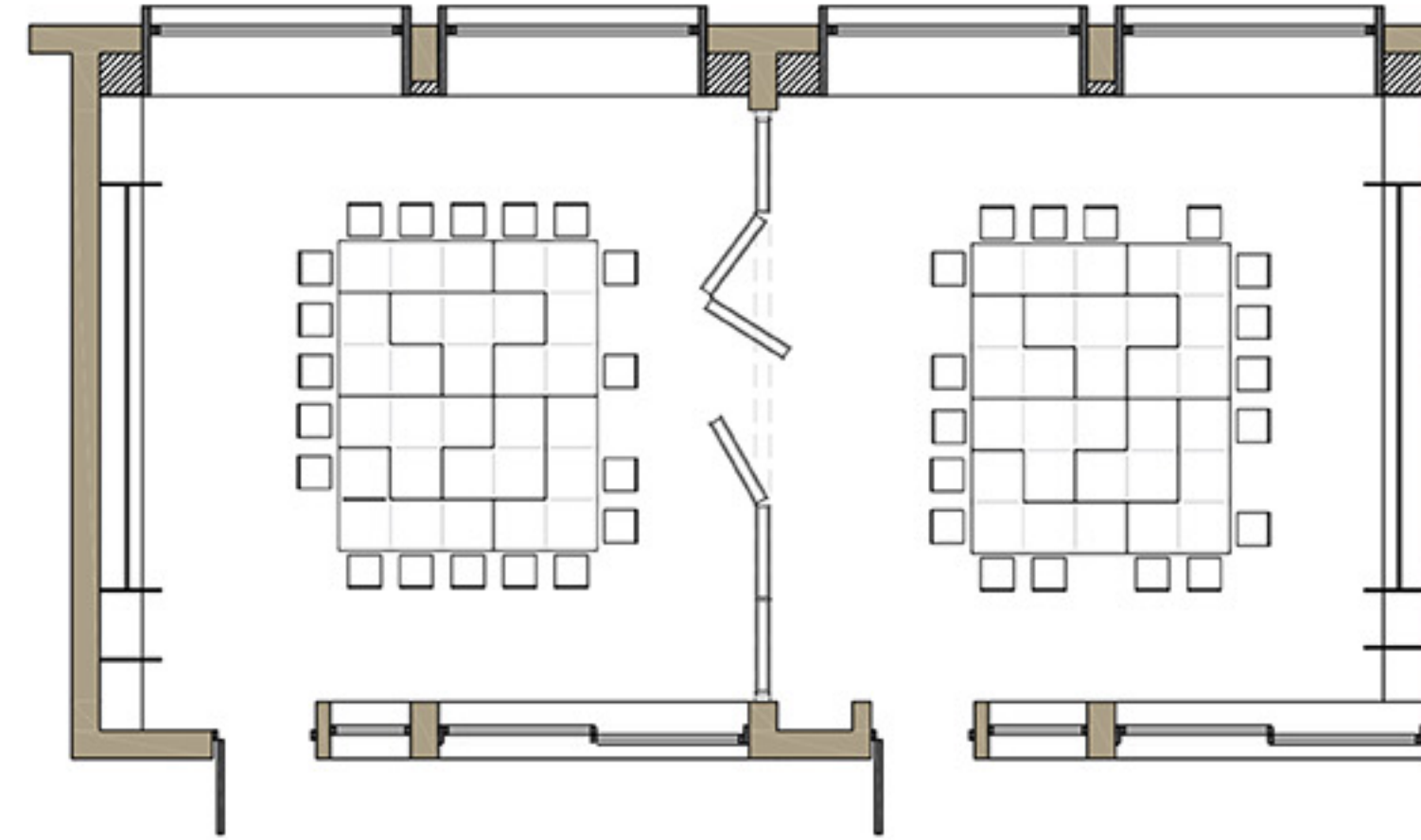
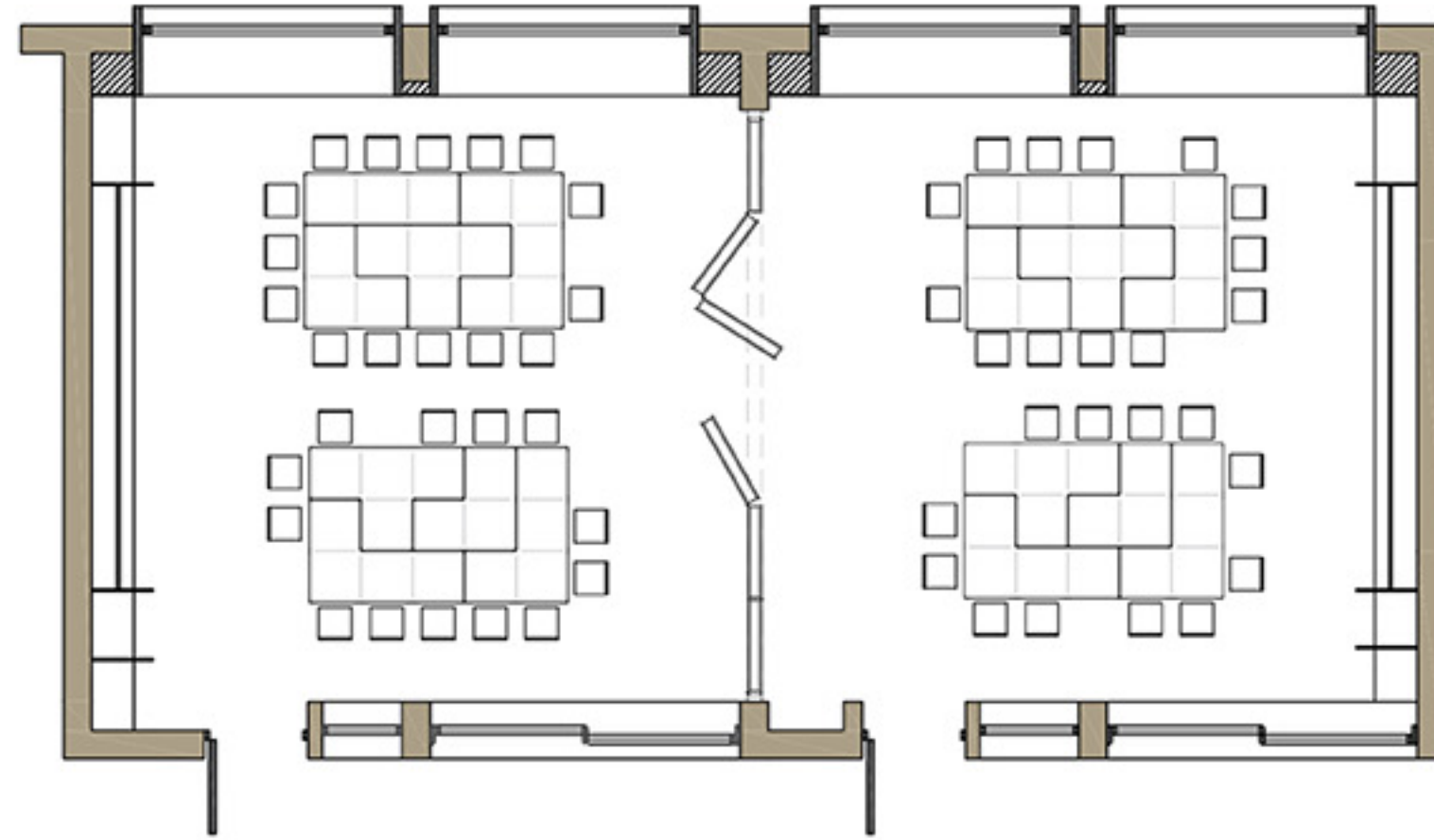
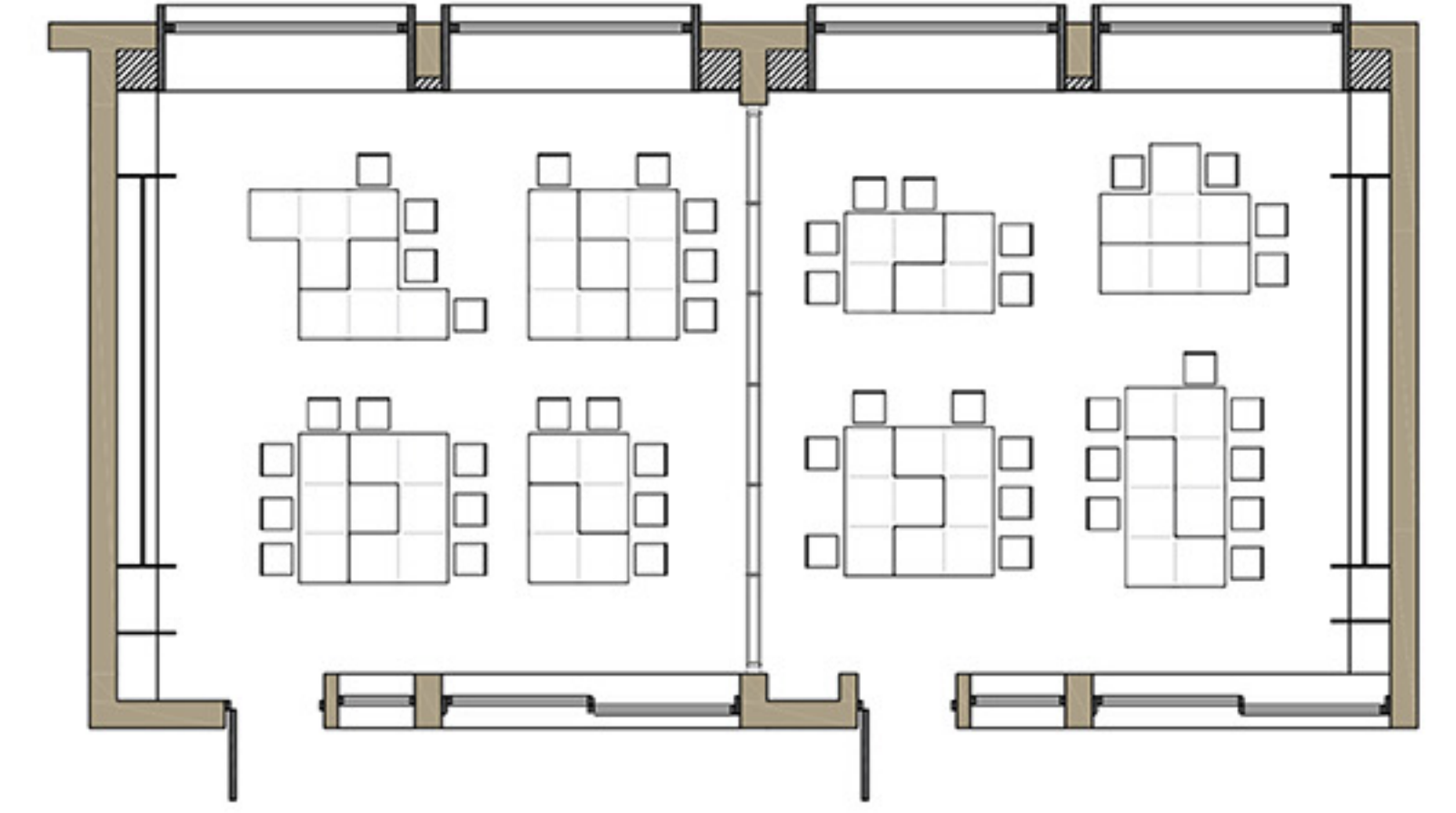
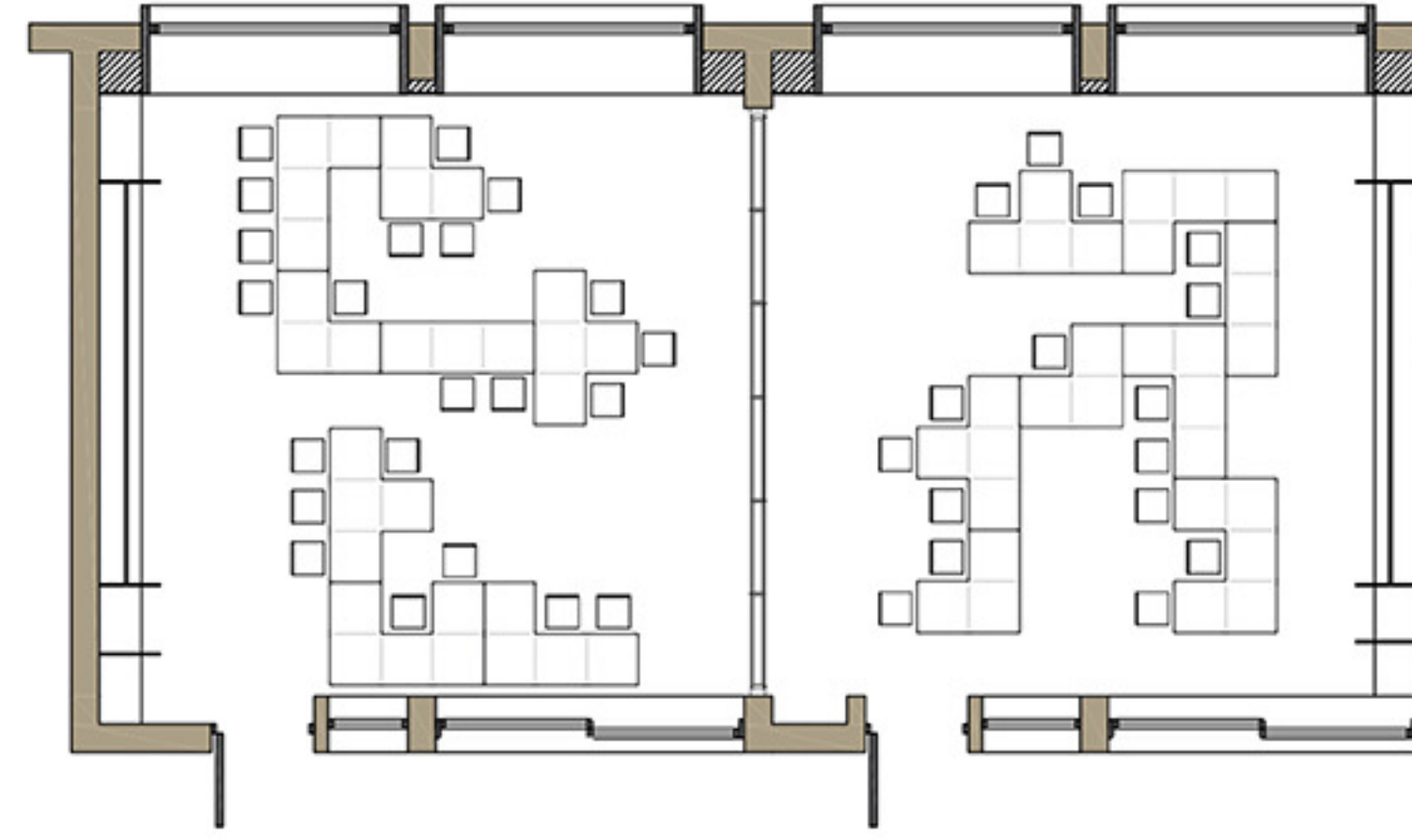
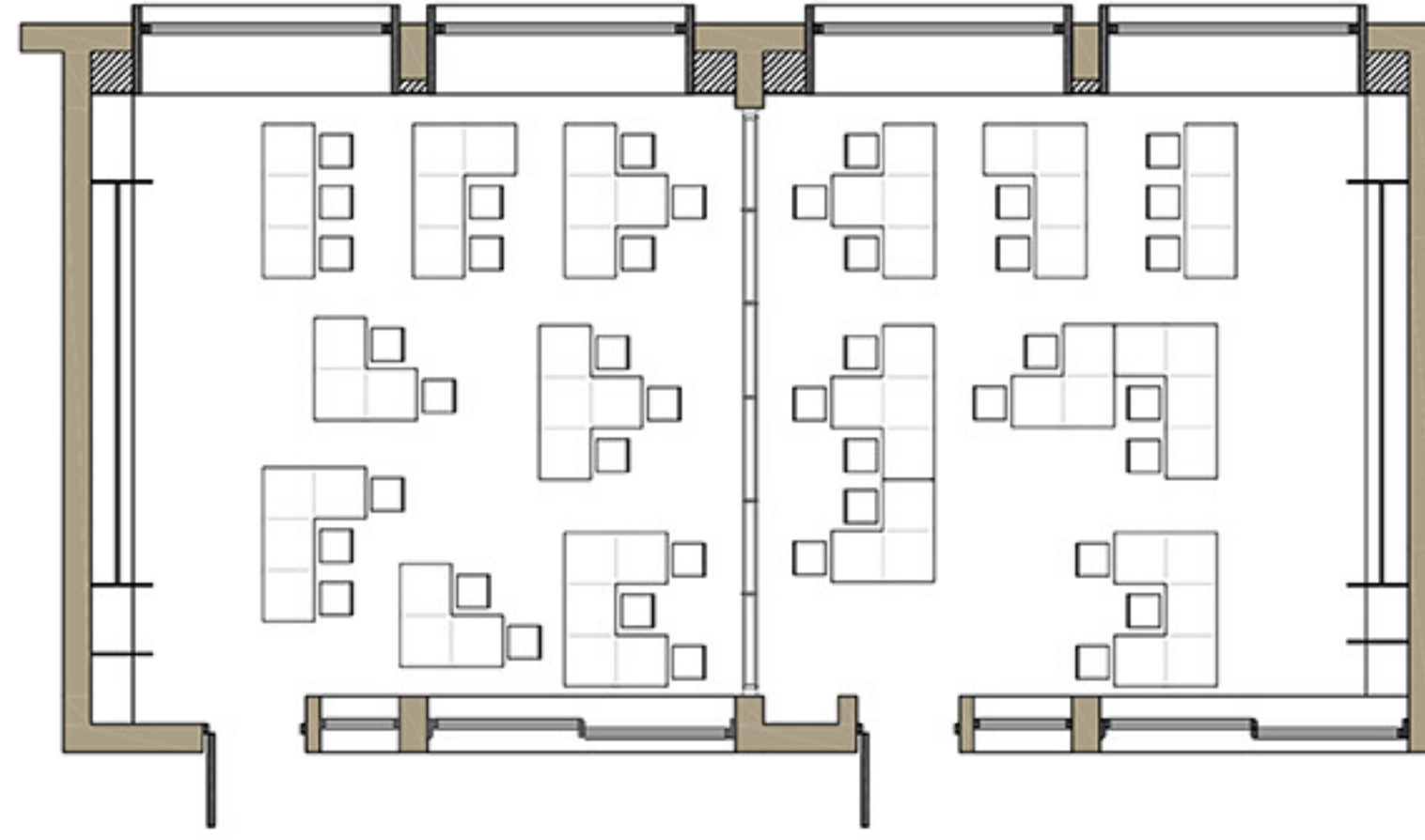

διαφοροποίηση

έμπνευση

ευελιξία



ΕΞΟΠΛΙΣΜΟΣ & ΧΡΩΜΑΤΙΚΗ ΟΜΑΔΟΠΟΙΗΣΗ

6-8 χρονών 115-128 cm ύψος	A' B'	 ύψος καρέκλας 35cm ύψος θρανίου 59cm		
8-10 χρονών 128-138 cm ύψος	Γ' Δ'	 ύψος καρέκλας 38cm ύψος θρανίου 64cm		
10-12 χρονών 138-151 cm ύψος	Ε' ΣΤ'	 ύψος καρέκλας 43cm ύψος θρανίου 71cm		





	ΑΝΑΓΝΩΣΙ ΜΟΤΗΤΑ	ΙΔΙΩΤΙΚΟΣ ΧΩΡΟΣ	ΚΛΙΜΑΚΑ	ΕΥΕΛΙΞΙΑ	ΕΛΕΥΘ. ΔΡΑΣΤΗΡ.	ΜΕΣΑ-ΕΞΩ
ΠΑΡΑΘΥΡΑ						
από κάτω μέχρι το ύψος του	• • •	•	• • •			• •
ΤΟΙΧΟΙ						
με ανοίγματα	• • •	•	• • •	•		• • •
διάτρητοι	• •	• •	• • •		•	• •
ΓΕΩΜΕΤΡΙΑ ΧΩΡΟΥ						
ορθοκανονική	• •	•	• •	• •		
ΕΞΟΠΛΙΣΜΟΣ						
κινητός				• • •	• •	



	ΑΝΑΓΝΩΣΙ ΜΟΤΗΤΑ	ΙΔΙΩΤΙΚΟΣ ΧΩΡΟΣ	ΚΛΙΜΑΚΑ	ΕΥΕΛΙΞΙΑ	ΕΛΕΥΘ. ΔΡΑΣΤΗΡ.	ΜΕΣΑ-ΕΞΩ
ΠΑΡΑΘΥΡΑ						
να βλέπει	• • •	• •	•			• •
ΤΟΙΧΟΙ						
με ανοίγματα	• • •	•	• • •	• •		• •
μεταβλητοί		• •	• •	• • •	• •	• •
ΓΕΩΜΕΤΡΙΑ ΧΩΡΟΥ						
ορθοκανονική	• •	•	• •	• •		
ΕΚΠΑΙΔΕΥΤΙΚΟΙ ΧΩΡΟΙ						
κλειστοί		• •	• •		•	
ΕΞΟΠΛΙΣΜΟΣ						
κινητός				• • •	• •	
μεταβλητός	•	•		• • •	• • •	

