

Παραθεριστικές κατοικίες στο Σταυρό Ακρωτηρίου

Λαζαρίδου Κωνσταντίνα

**Επιβλέπων καθηγητής: Σκουτέλης Νικόλαος
Διμελής επιτροπή: Αλκέτας-Ουγγρίνης Κωνσταντίνος
Γιαννούδης Σωκράτης**

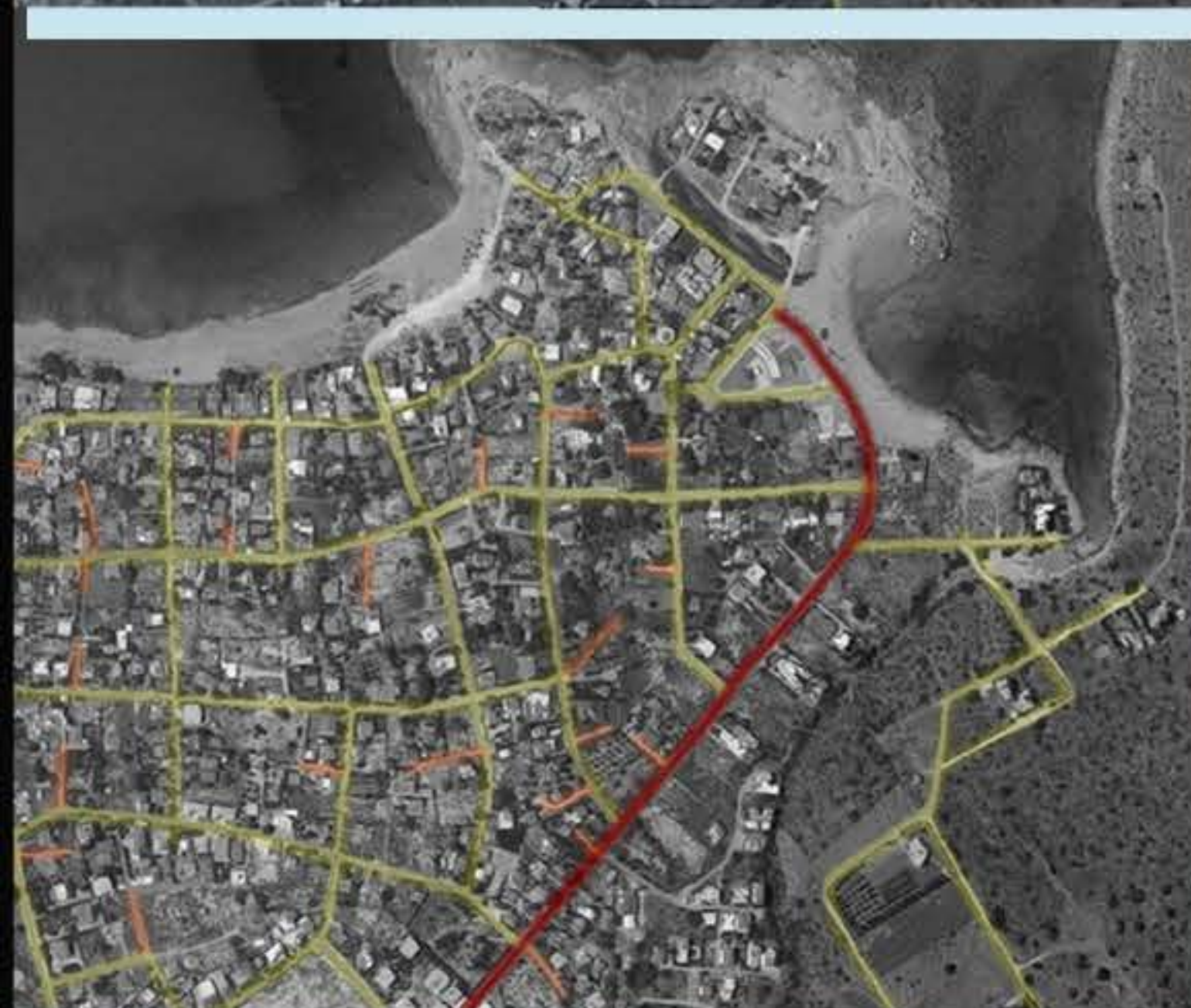

Το λιμανάκι του Σταυρού βρίσκεται μέσα σε έναν, καλά προστατευμένο από τους ανέμους, μικρό κολπίσκο στην βορειοανατολική γωνία του οικισμού, ακριβώς δίπλα στον λόφο που υψώνεται πάνω από αυτή. Σε αντίθεση με τις περισσότερες παράλεις της βόρειας Κρήτης που επιτερίζονται από τους βορειοδυτικούς ανέμους, η παράλια στον Σταυρό είναι ασάνεμη, ρηχή, ασφάλης και με ζεστά νερά που θυμίζει πσίνα. Η παράλια αυτή είναι από τους λίγους λόγους προσέλκυσης τουρισμού στην περιοχή, καθώς αρκετοί επιζητούν ηρεμία, γαλήνη και οικογενειακές στιγμές.

ΤΜΗΜΑ ΑΡΧΙΤΕΚΤΟΝΩΝ ΜΗΧΑΝΙΚΩΝ
ΠΟΛΥΤΕΧΝΕΙΟ ΚΡΗΤΗΣ
Θέμα: Παραθεριστικές Κατοικίες στο Σταυρό Ακρωτηρίου
Επιβλ. καθ.: Ν. Σκουτέλης
Ακαδ. έτος: 2014-2015
Διπλωματική Εργασία
Δαζαρίδου Κωνσταντίνου





ΣΤΟΧΟΙ

Συγκέντρωση πληθυσμού,
δημιουργία χώρου- σημείο
αναφοράς

Αναρχη και αυθαίρετη δόμηση

Δημιουργία γειτονιάς-γειτονιών

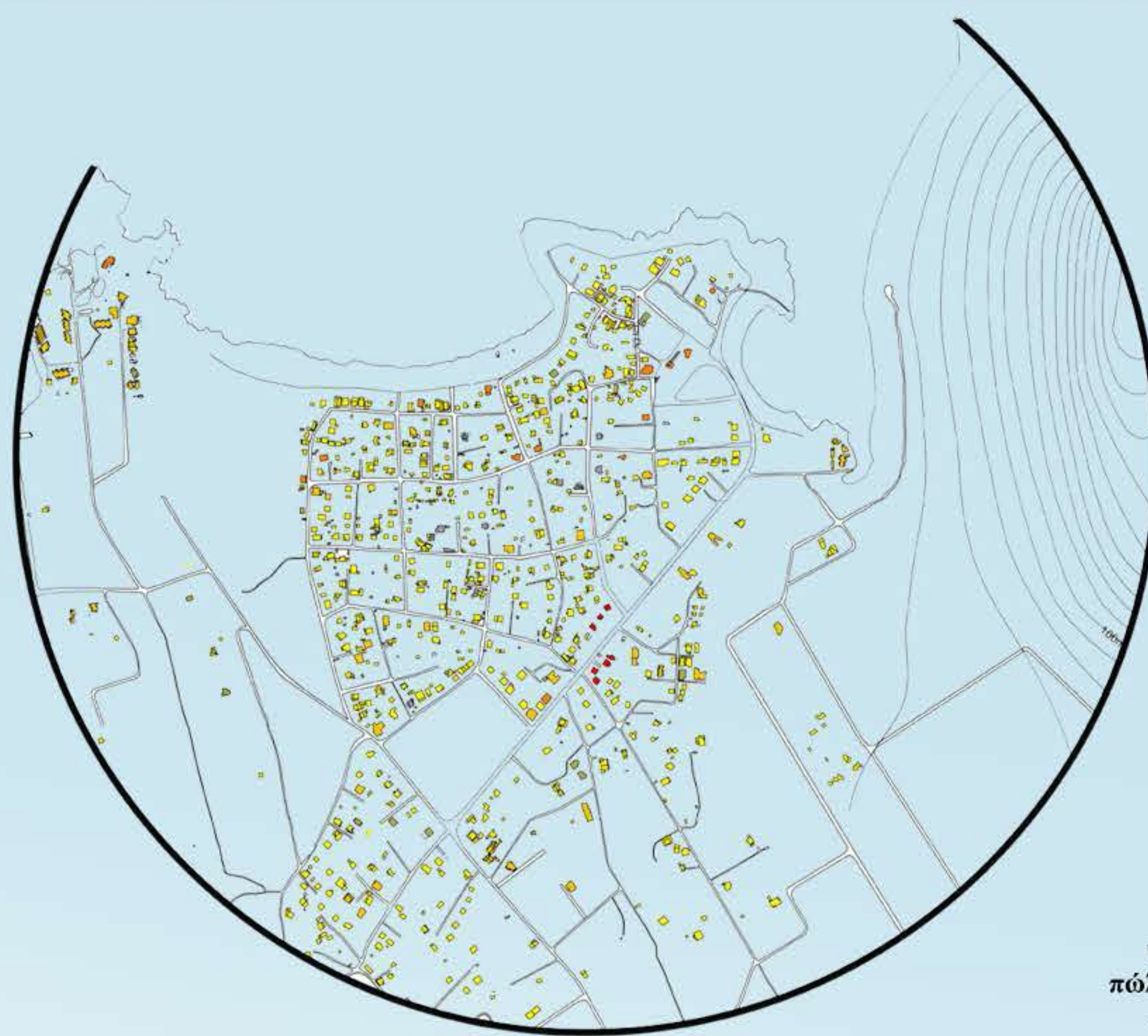

Πρόσβαση στο φυσικό
τοπίο

Δημιουργία μικρών
καταστημάτων λιανικής
πώλησης για την εξυπηρέτηση
του πληθυσμού και την
απασχόληση των ντόπιων

Έλλειψη υποδομών



Πολλά διαφορετικά αρχιτεκτονικά στυλ συνθέτουν την δημόσια εικόνα του Σταυρού

ΕΝΤΟΠΙΣΜΟΣ ΠΡΟΒΛΗΜΑΤΩΝ

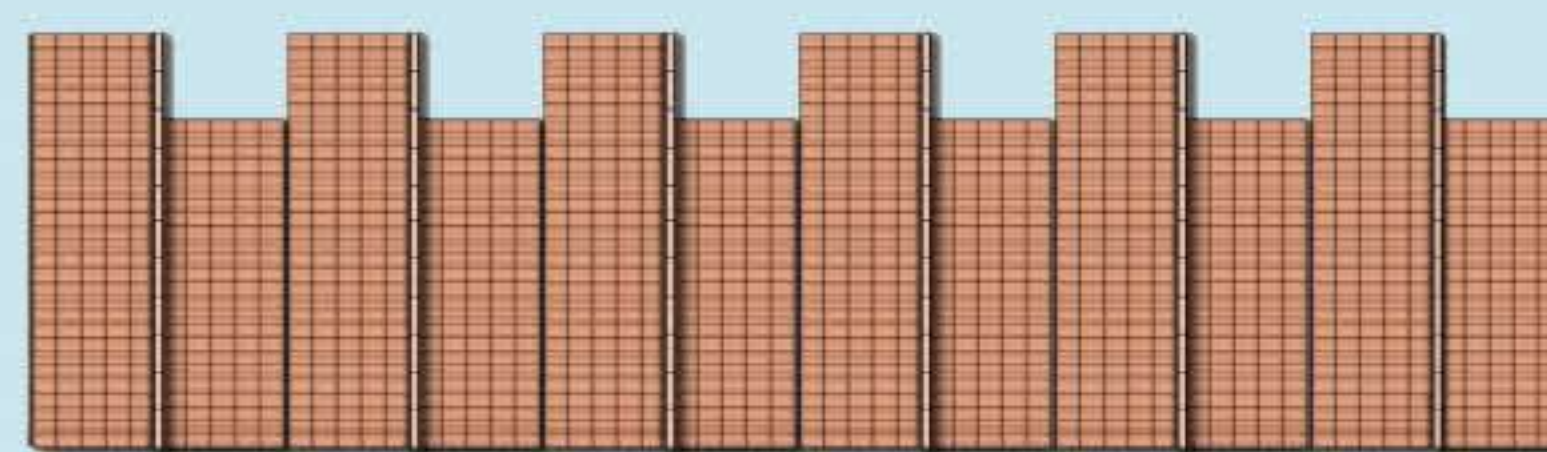

ΚΑΤΟΨΗ ΔΩΜΑΤΟΣ

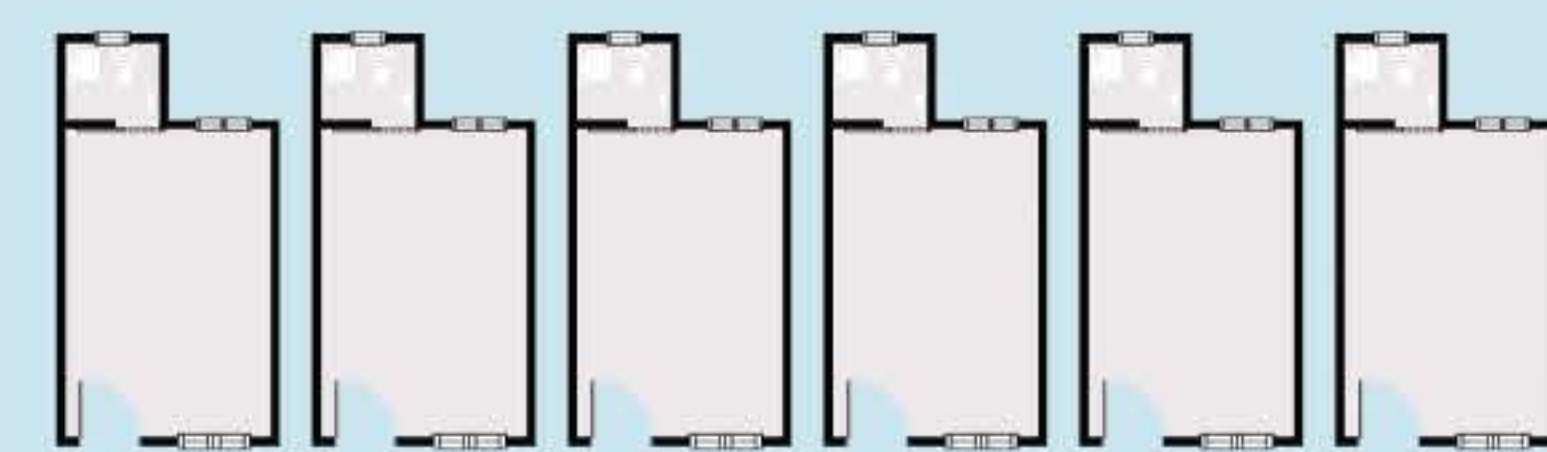

ΚΑΤΟΨΗ



ΔΥΤΙΚΗ ΟΨΗ



ΑΝΑΤΟΛΙΚΗ ΟΨΗ



ΝΟΤΙΑ ΟΨΗ



ΒΟΡΕΙΑ ΟΨΗ

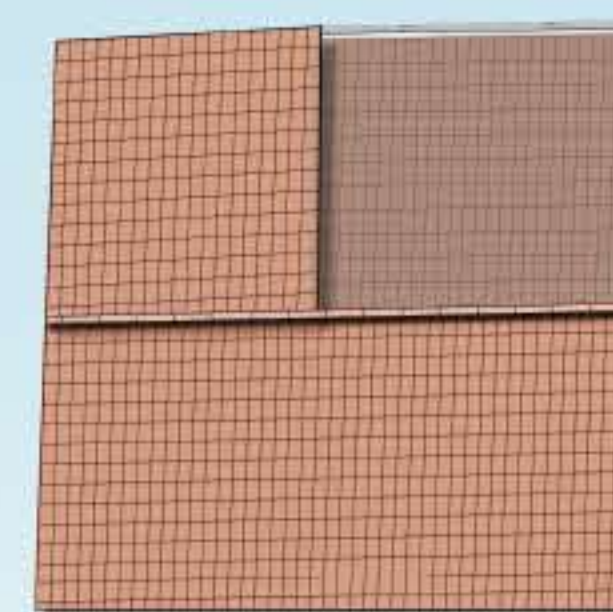

ΚΑΤΟΨΗ ΔΩΜΑΤΟΣ

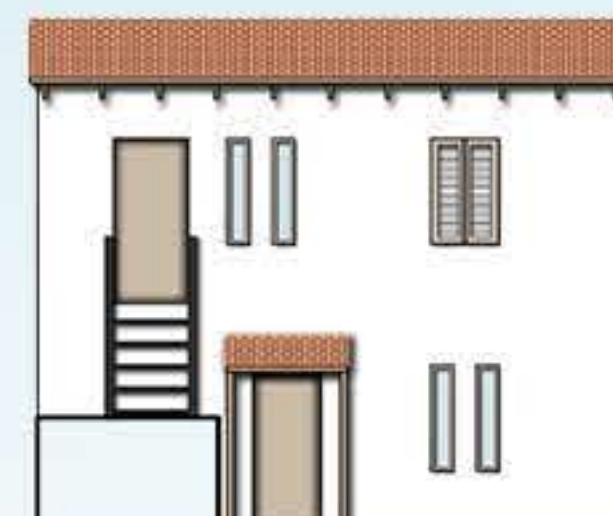

ΑΝΑΤΟΛΙΚΗ ΟΨΗ



ΒΟΡΕΙΑ ΟΨΗ

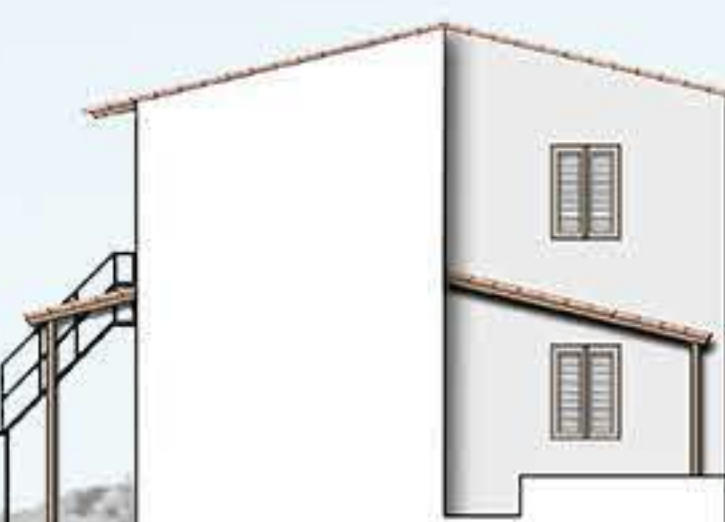

ΔΥΤΙΚΗ ΟΨΗ



ΑΠΟΤΥΠΩΣΗ ΚΑΤΟΙΚΙΩΝ

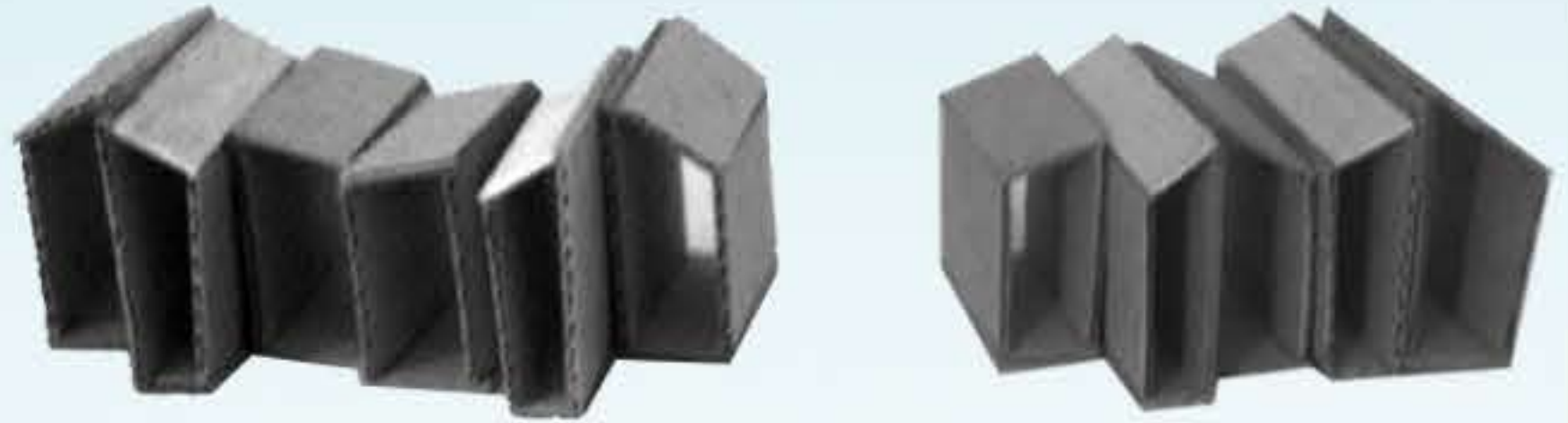
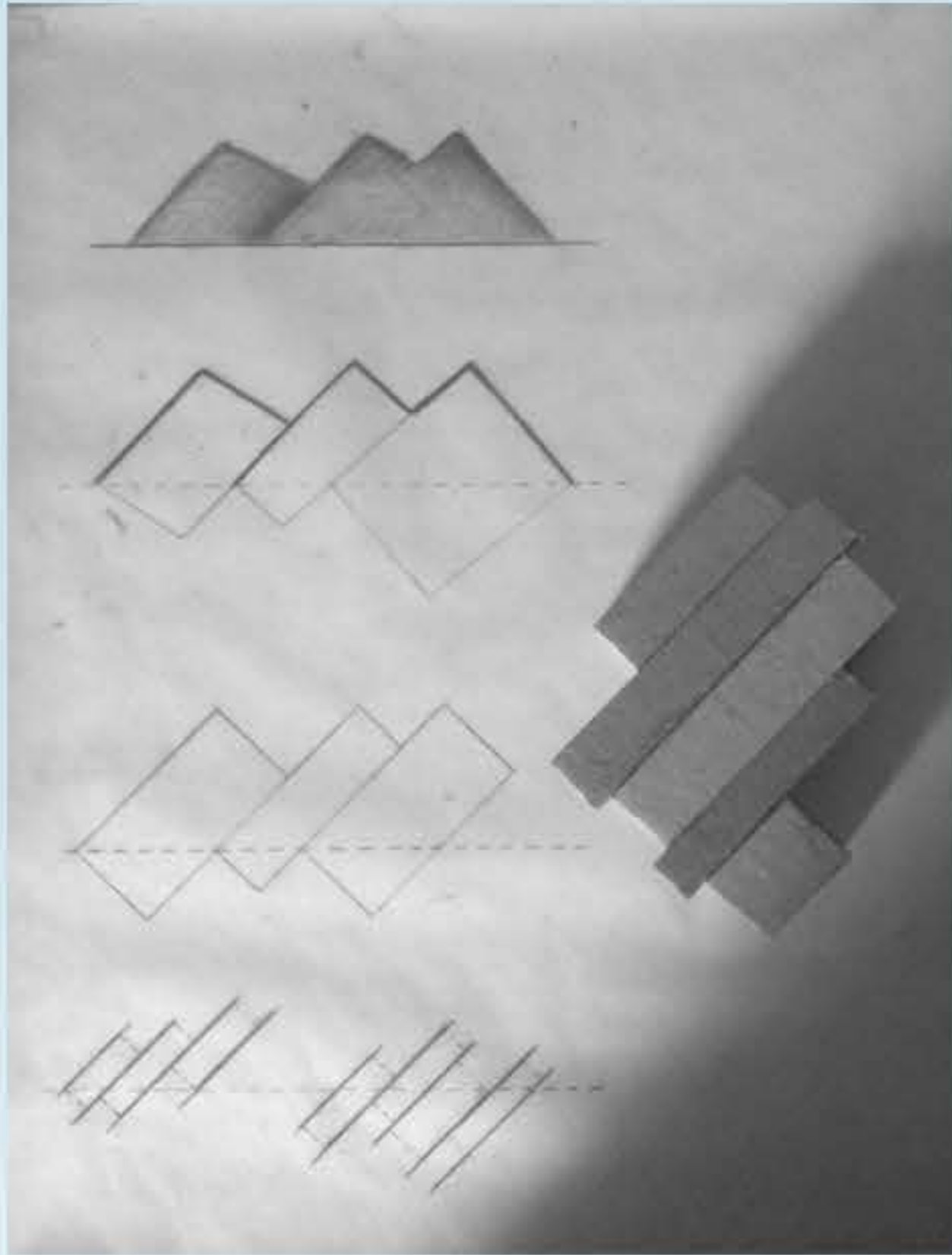
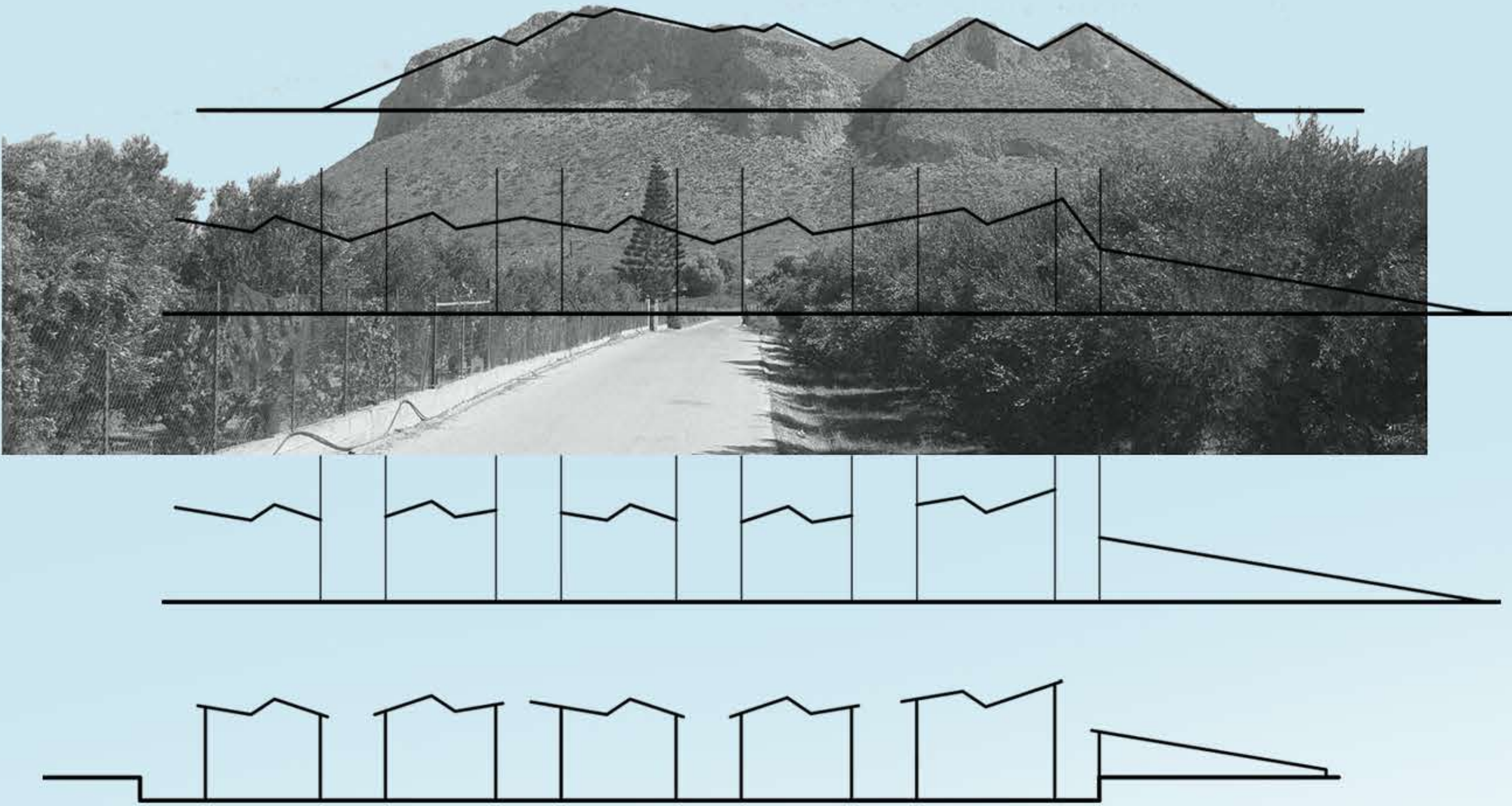
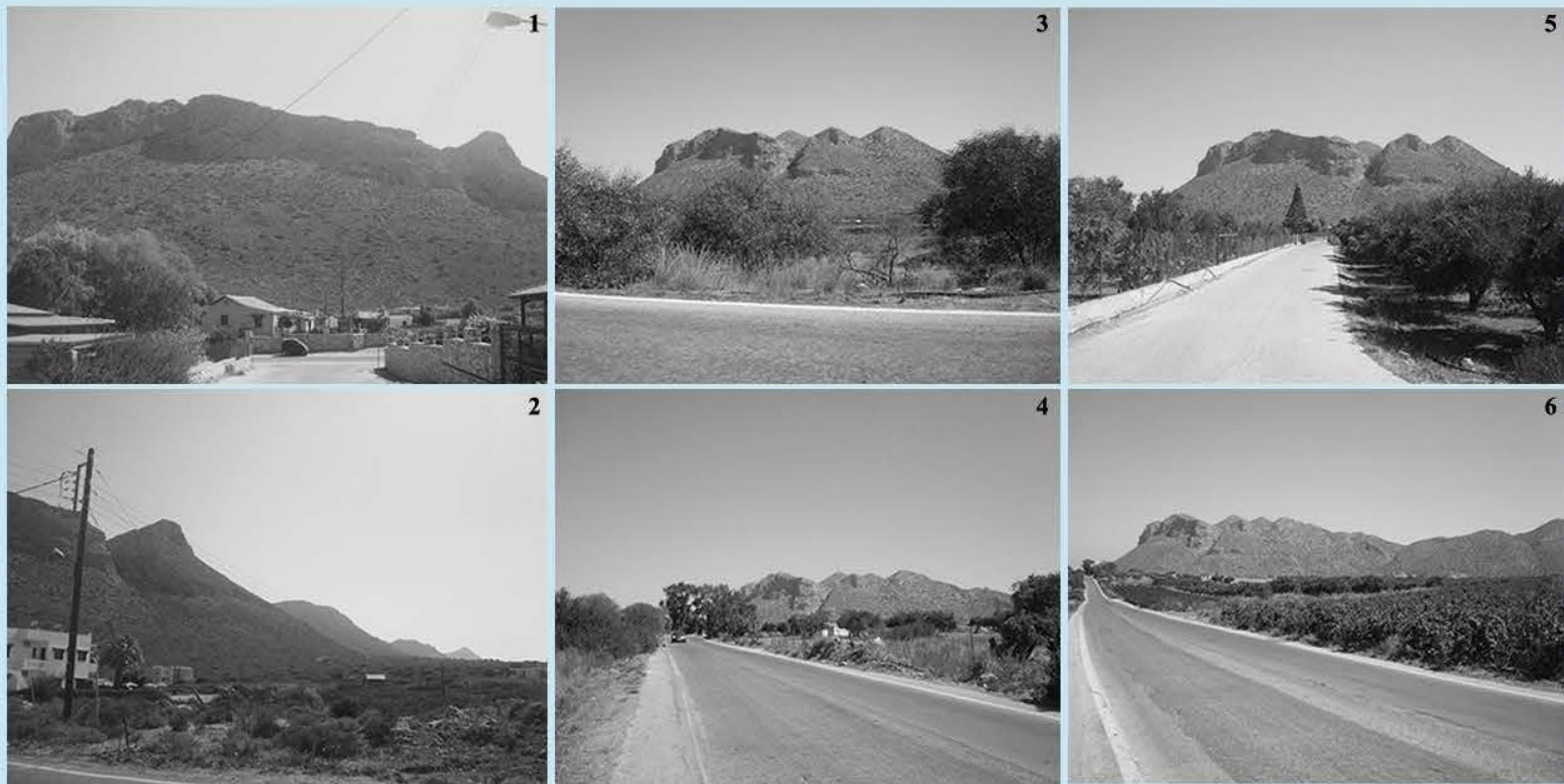

ΕΝΟΠΟΙΗΤΙΚΟ ΣΤΟΙΧΕΙΟ ΓΕΙΤΟΝΙΑΣ: GABION WALL

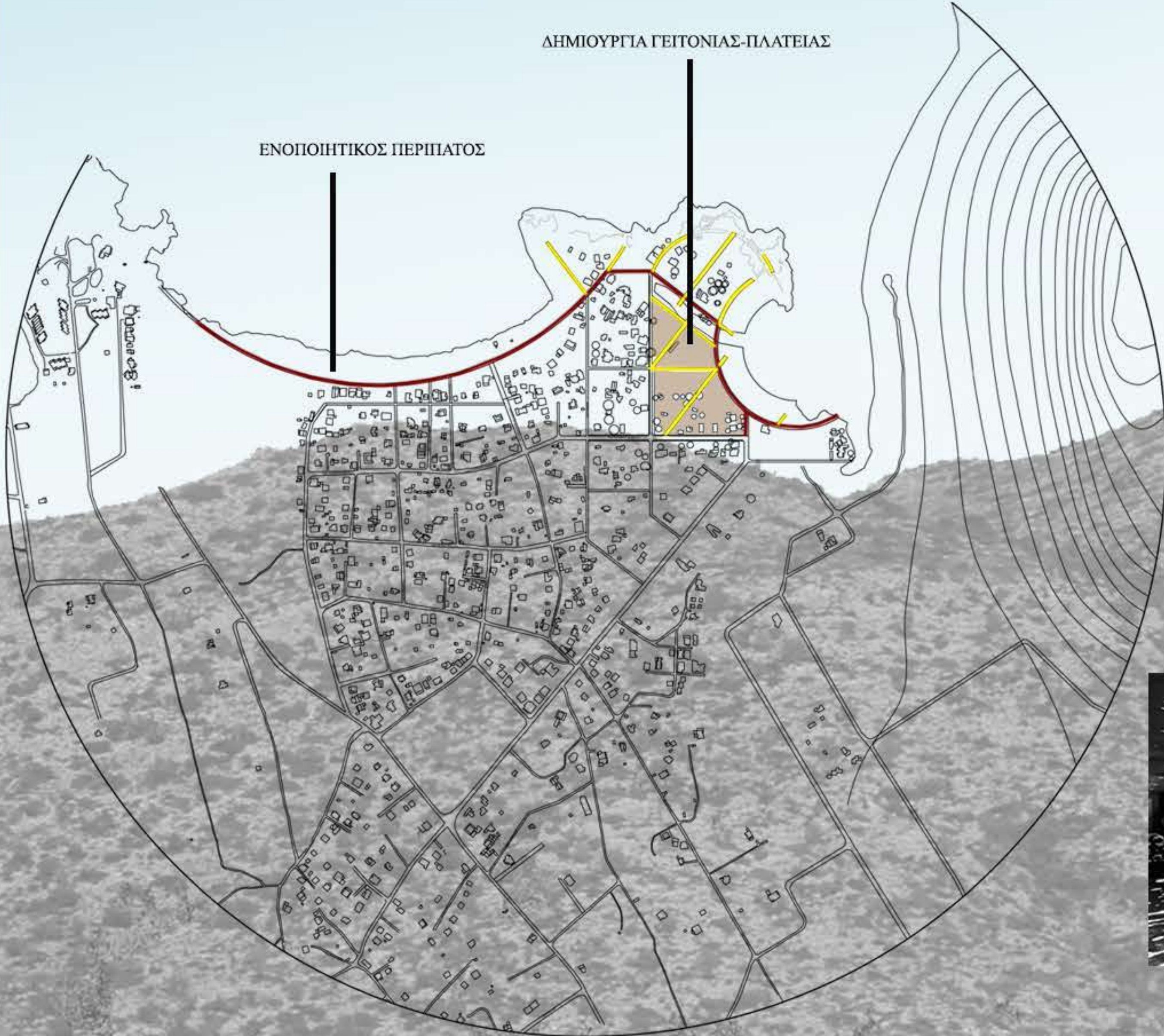
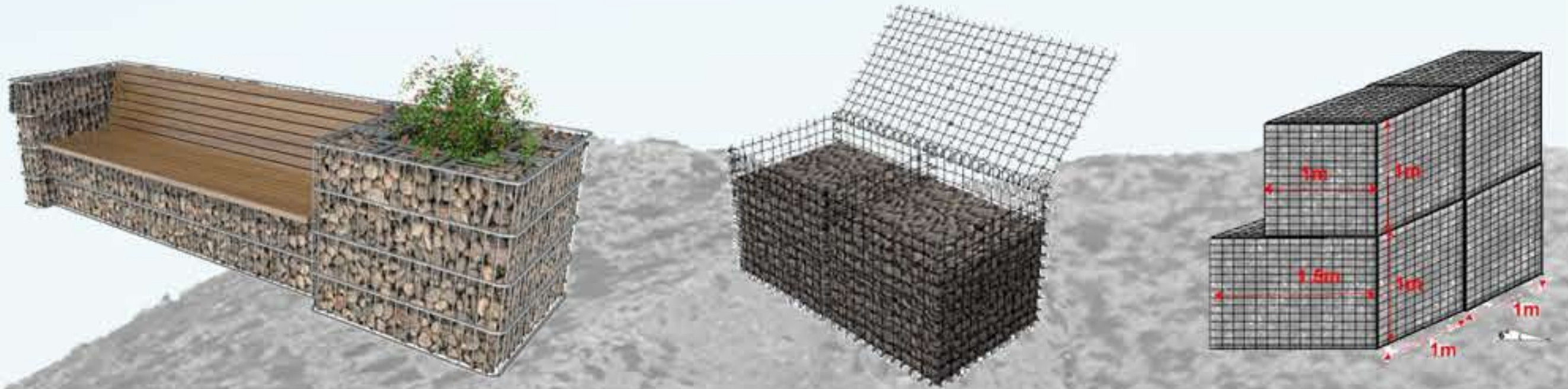

Domus Winery, Herzog & de Meuron House in the Landscape, Kropka Studio Forest House, Biuro Architektoniczne Ba & Saramowicz

ΑΝΑΛΥΣΗ ΚΕΝΤΡΙΚΗΣ ΙΔΕΑΣ



MASTERPLAN SCALE 1:1000





SECTION AA'

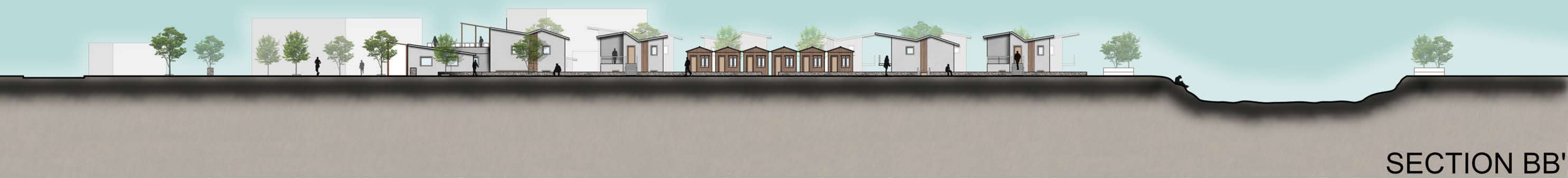

SECTION BB'



SECTION CC'

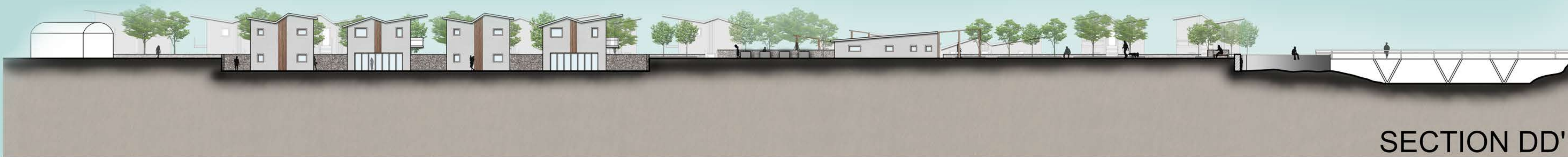

SECTION DD'



SECTION EE'



SECTION FF'



ROOF PLAN

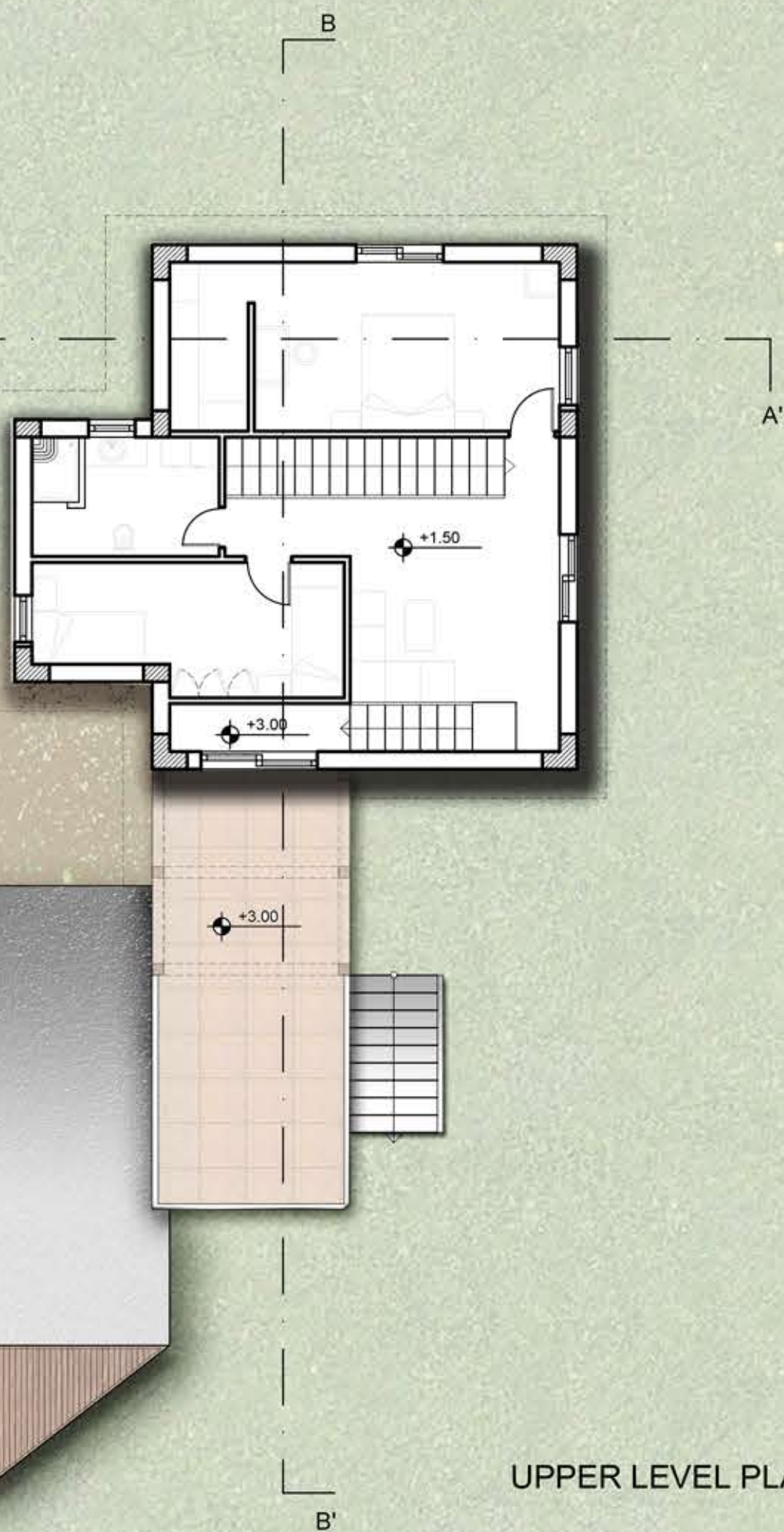

UPPER LEVEL PLAN



LOWER LEVEL PLAN

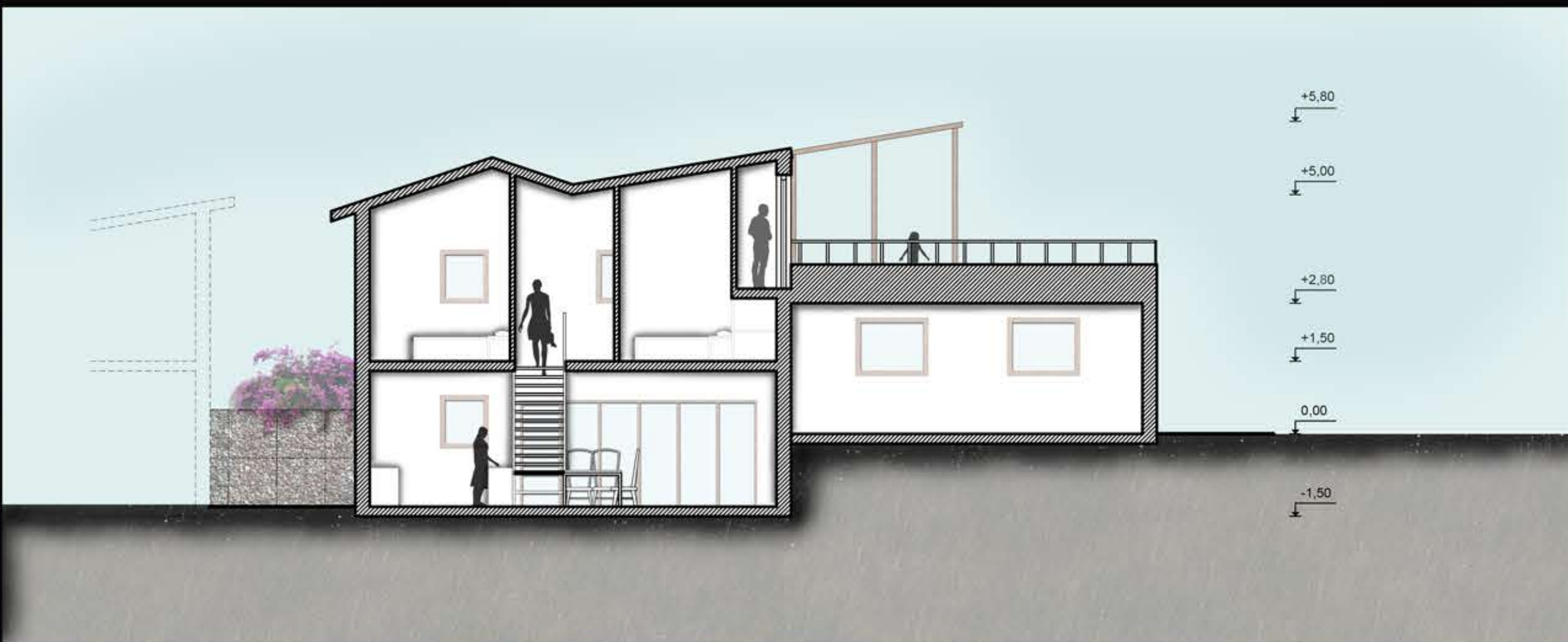

SECTION BB'



NORTHWEST FACADE



SECTION BB'

ΤΥΠΟΣ Α

- 120 τ.μ κατοικία σε 2 ορόφους
- 2 καταστήματα λιανικής πώλησης 30 τμ

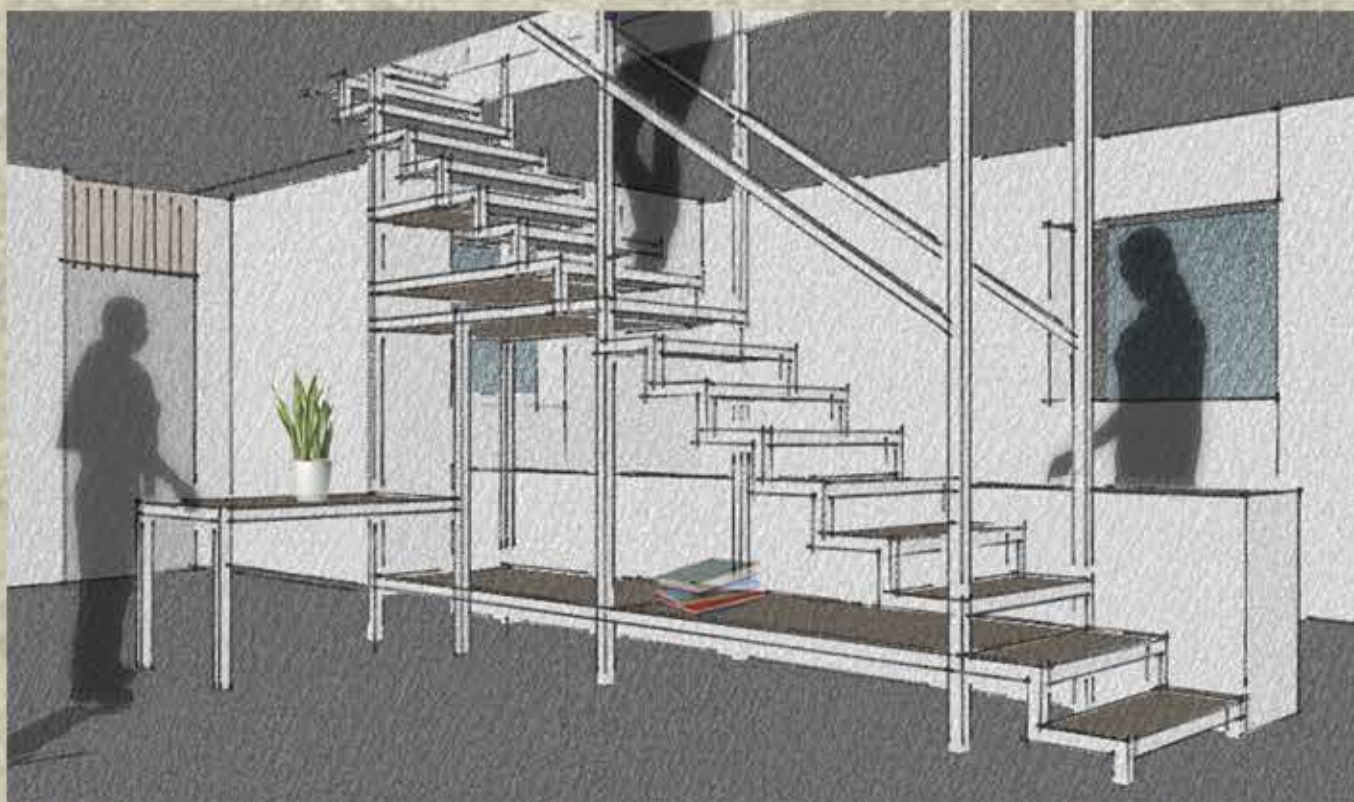
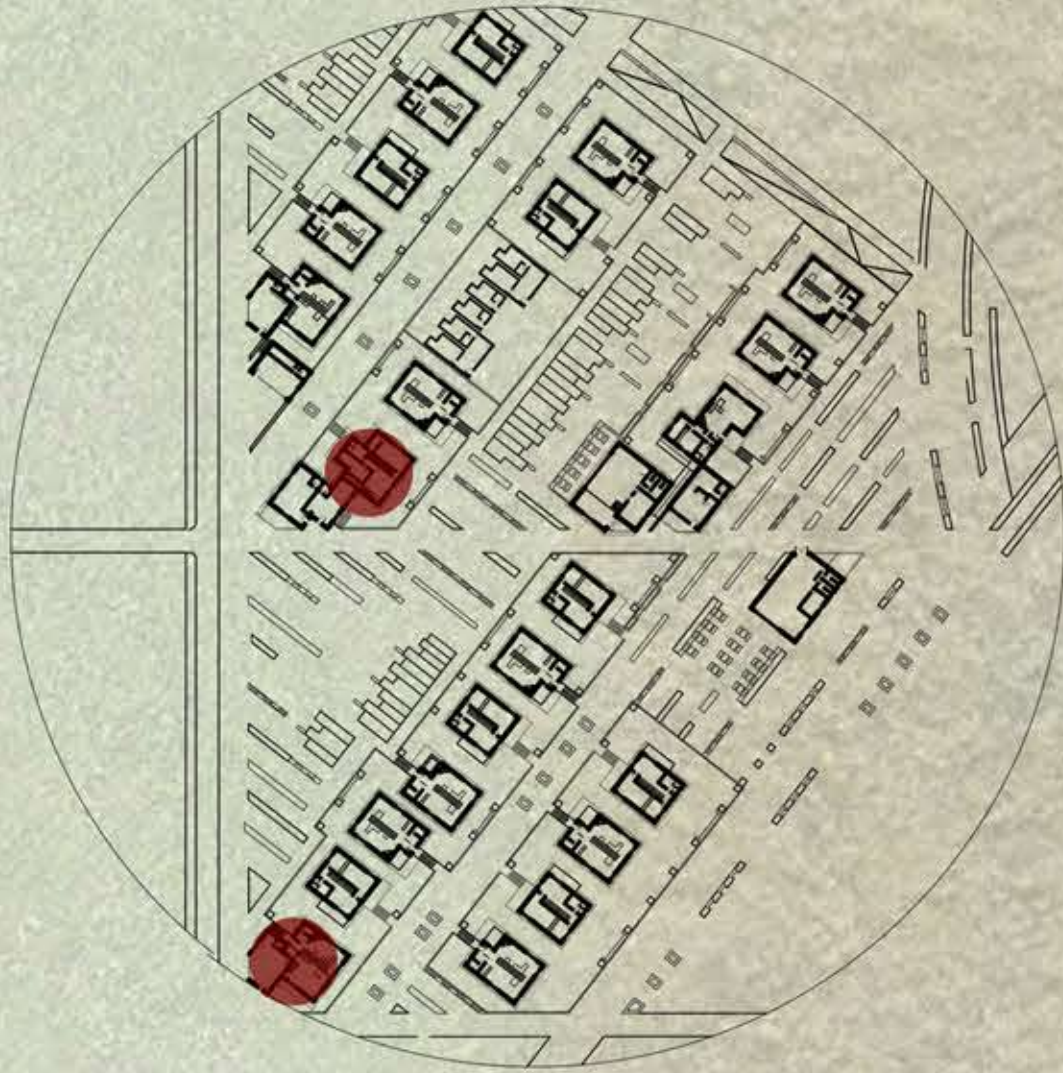

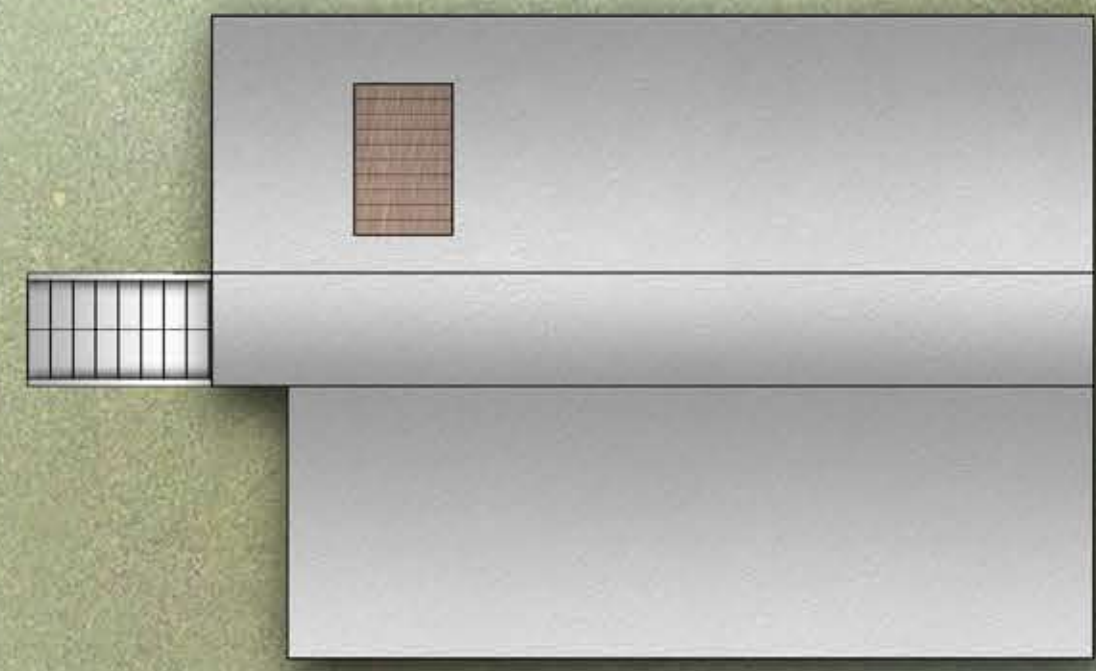

ROOF PLAN

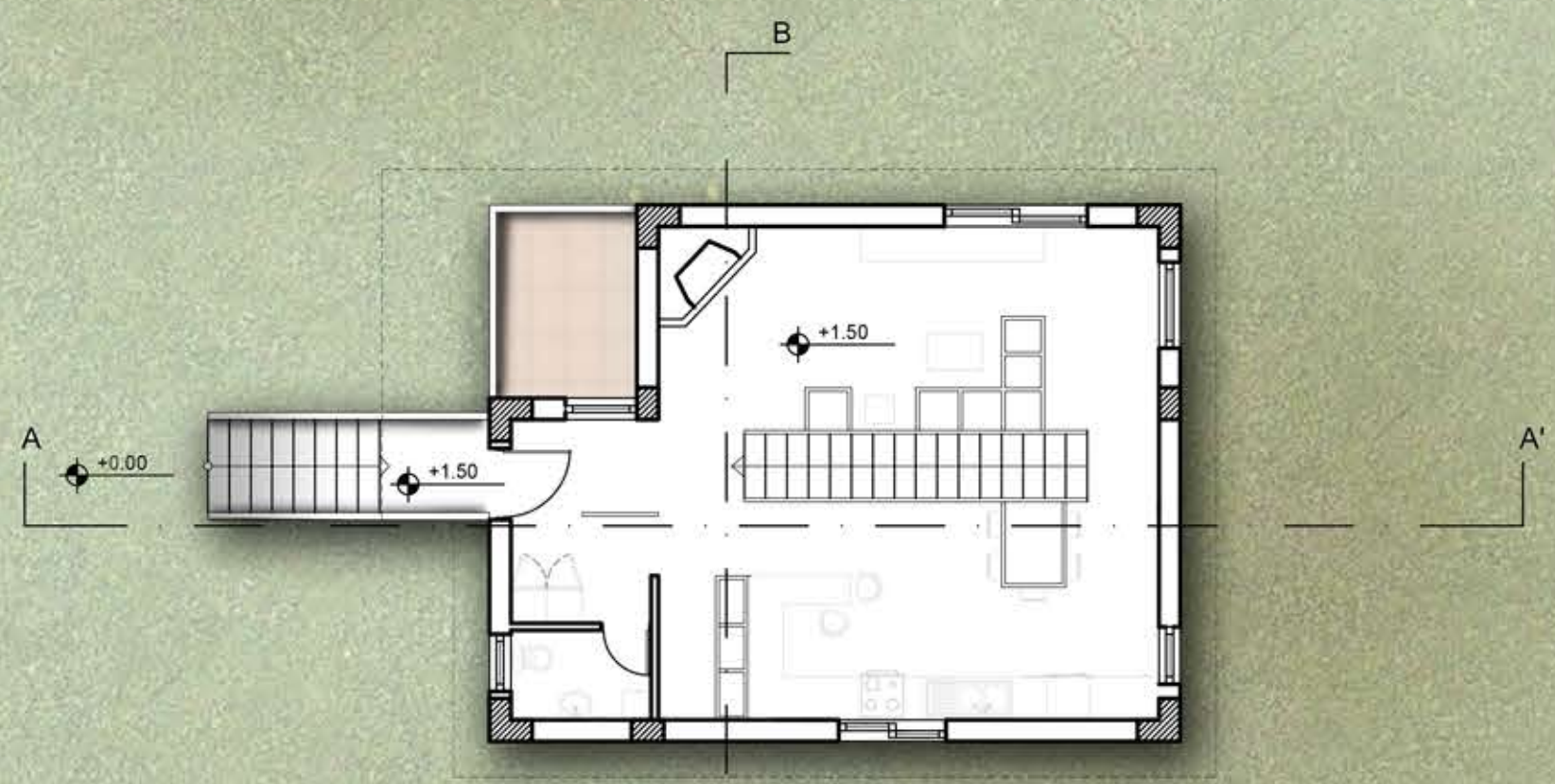

UPPER LEVEL PLAN

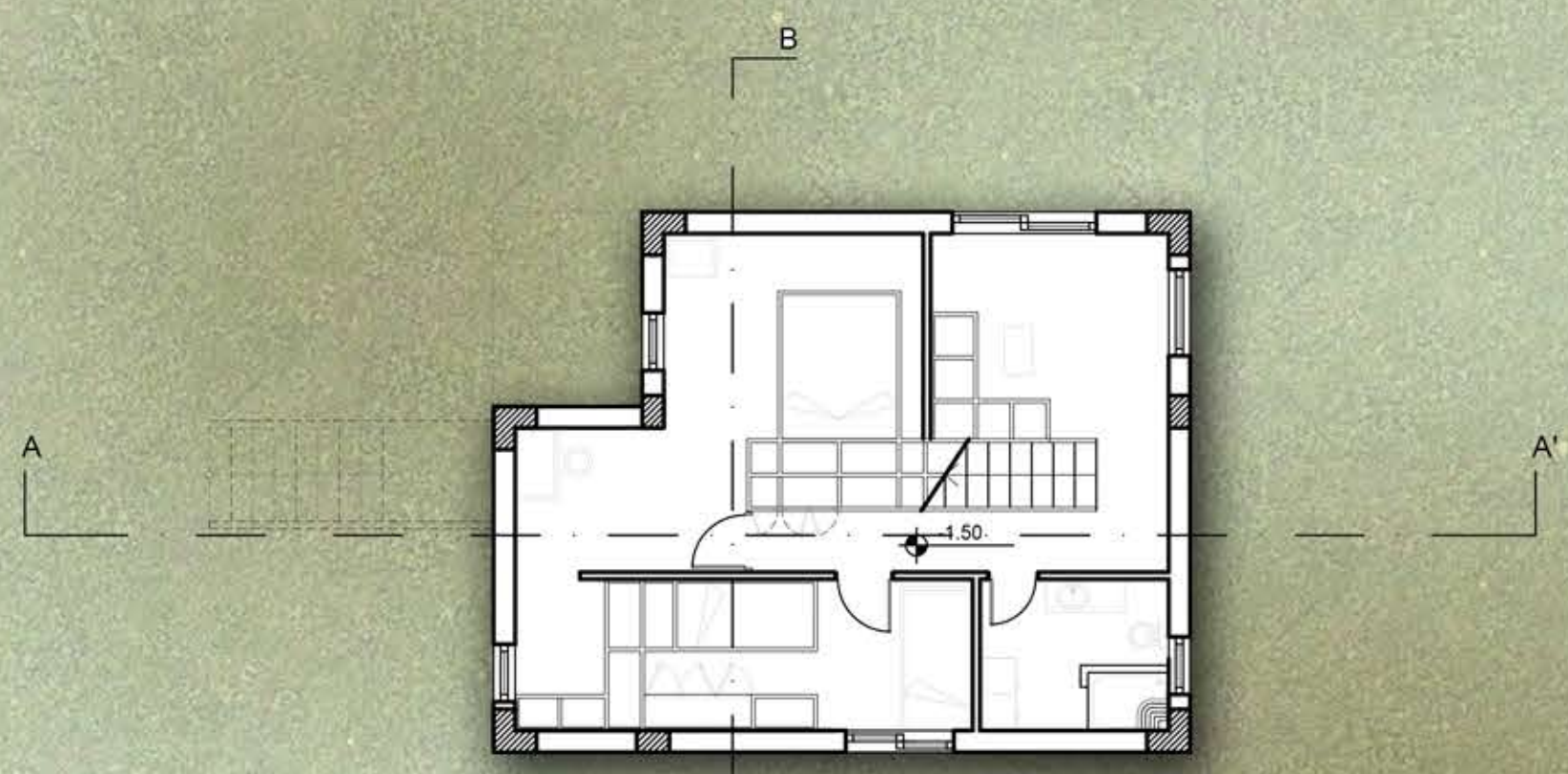

LOWER LEVEL PLAN

KAIMAKA 1:100



NORTHWEST FACADE



SECTION BB'



SECTION AA'

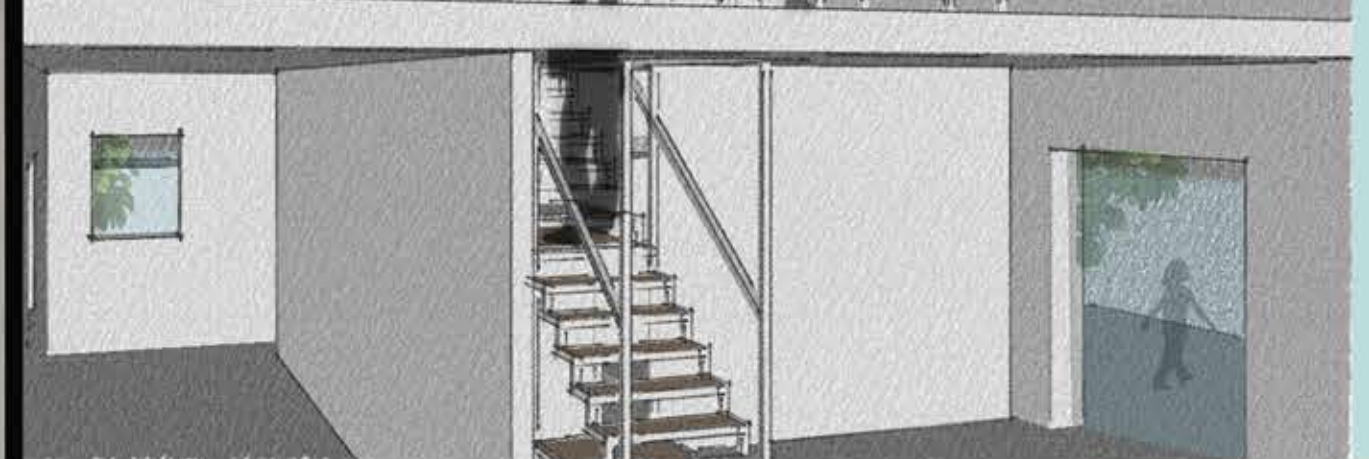
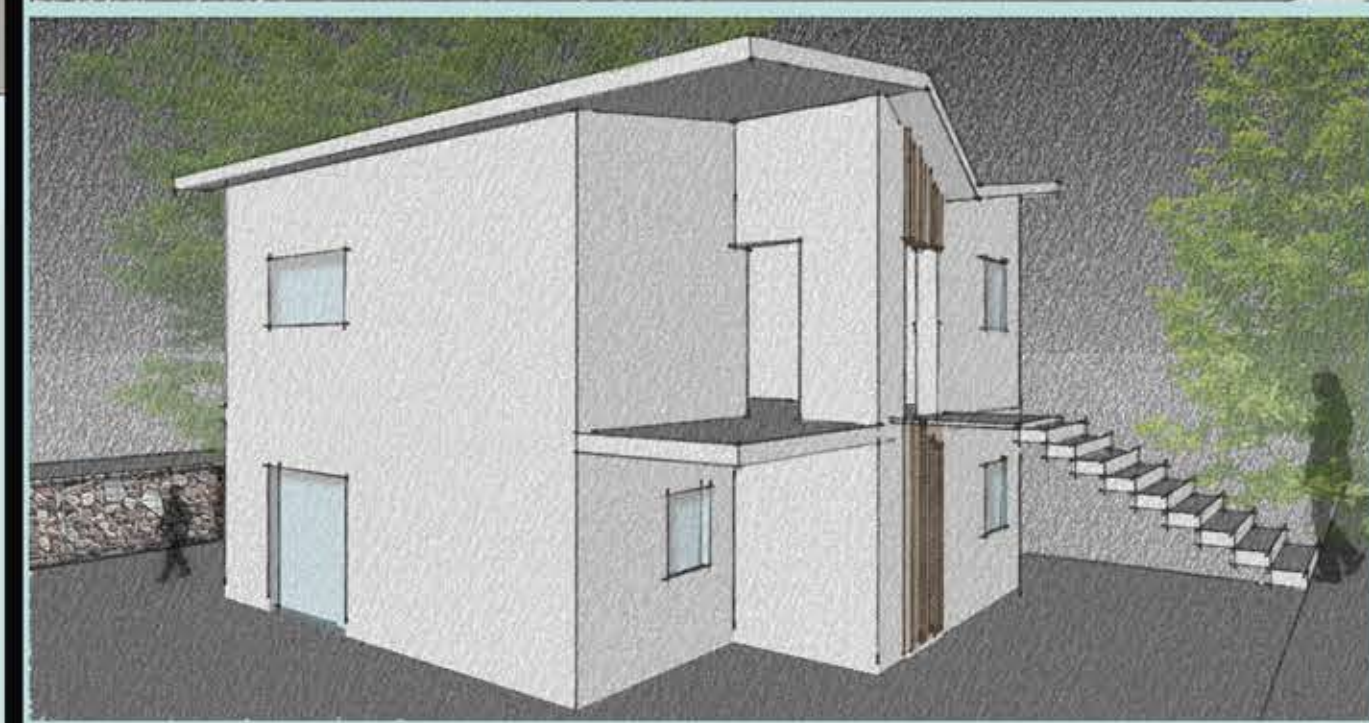

ΤΥΠΟΣ Β
-100 τ.μ κατοικία σε 2 ορόφους

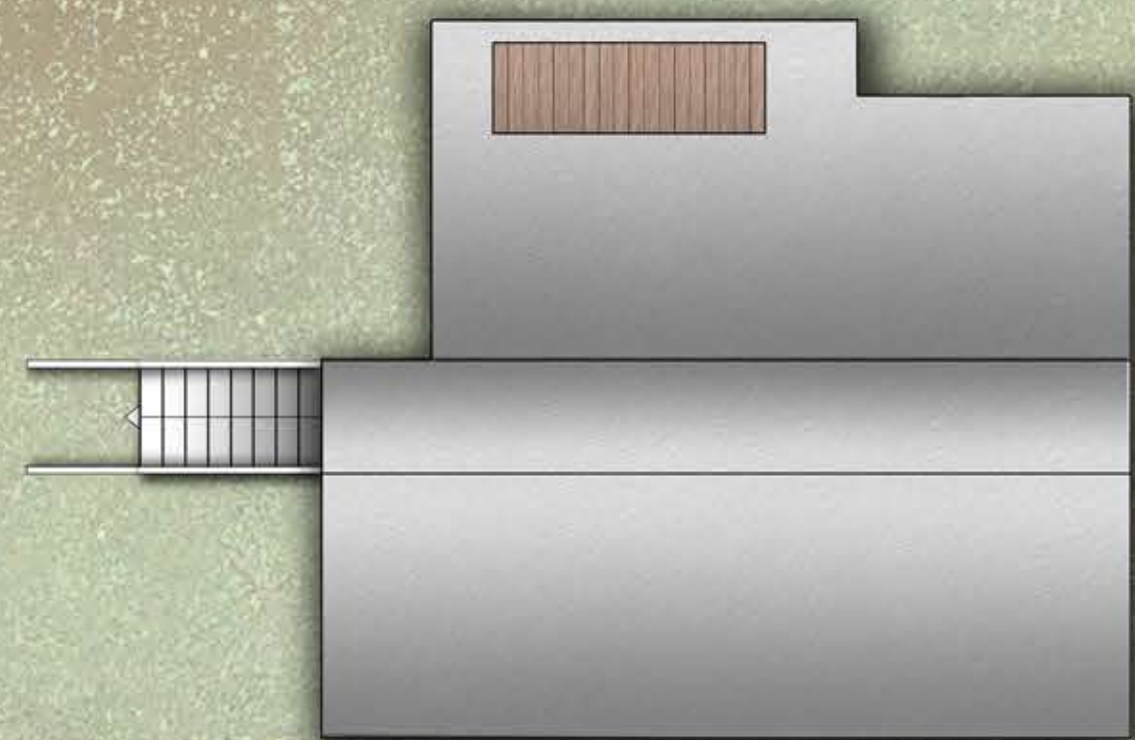

ROOF PLAN

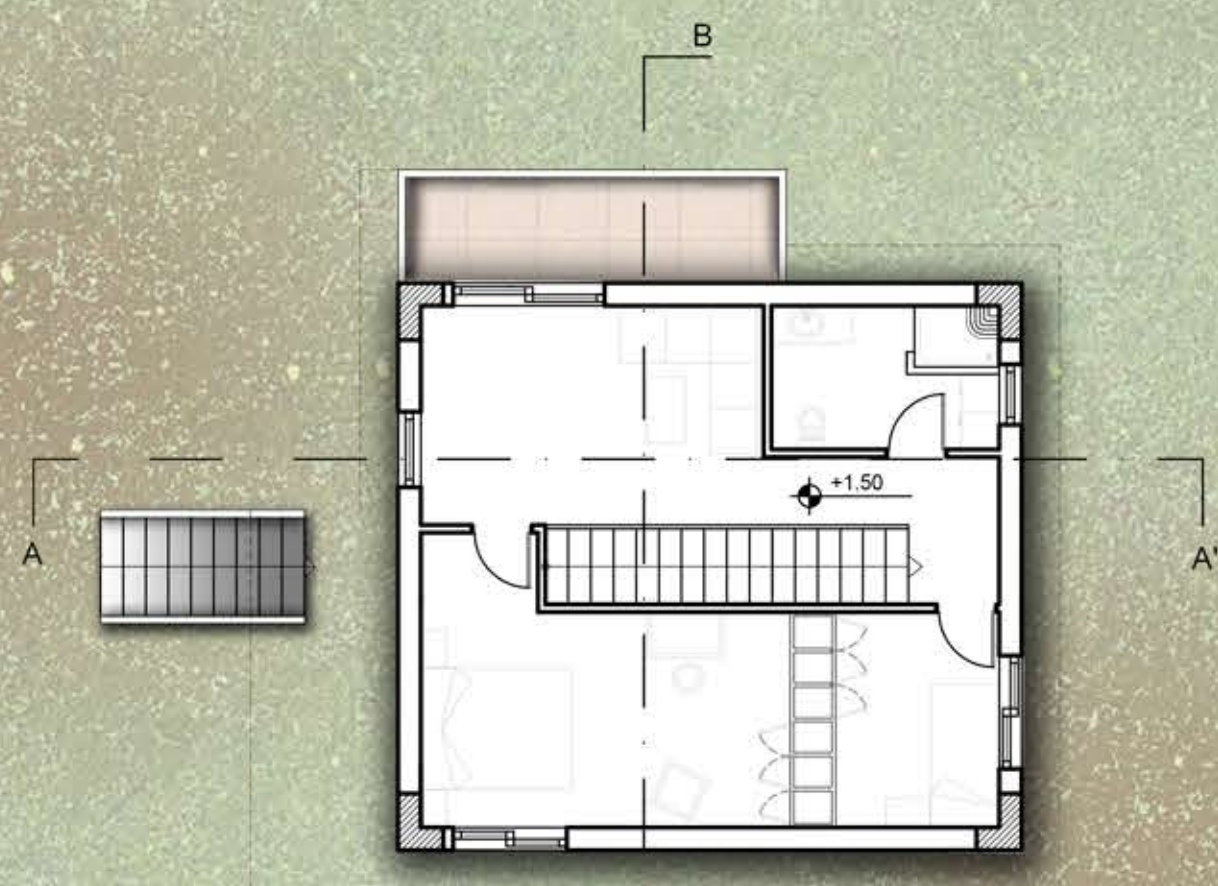

UPPER LEVEL PLAN

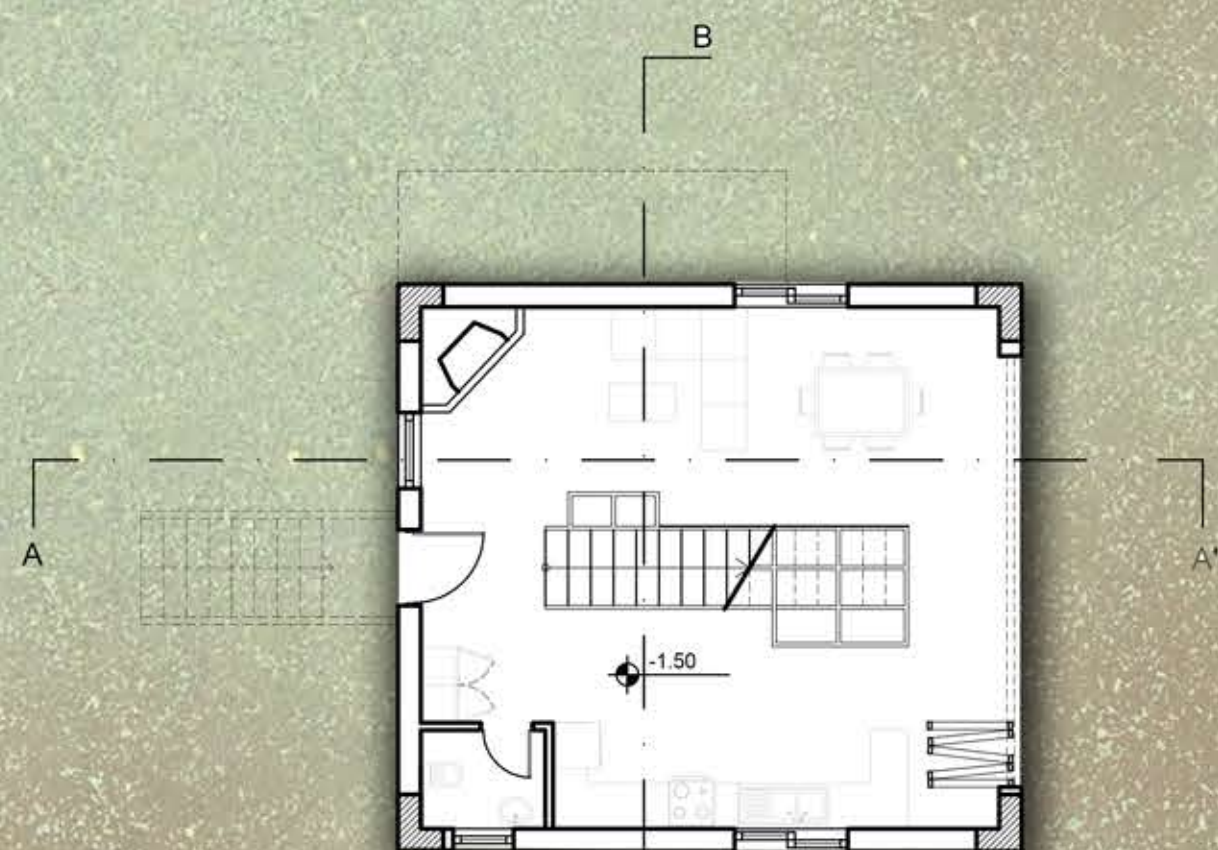

LOWER LEVEL PLAN



SECTION BB'



SECTION AA'



SOUTHEAST FACADE

ΤΥΠΟΣ Γ

-110 τ.μ κατοικία σε 2 ορόφους

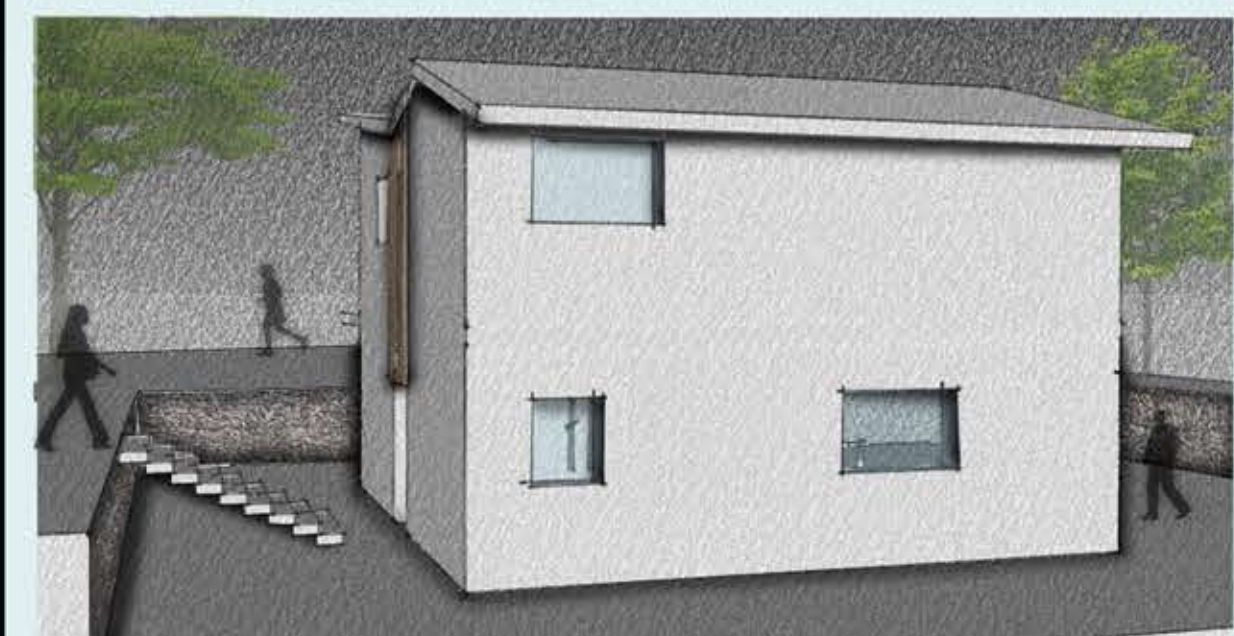
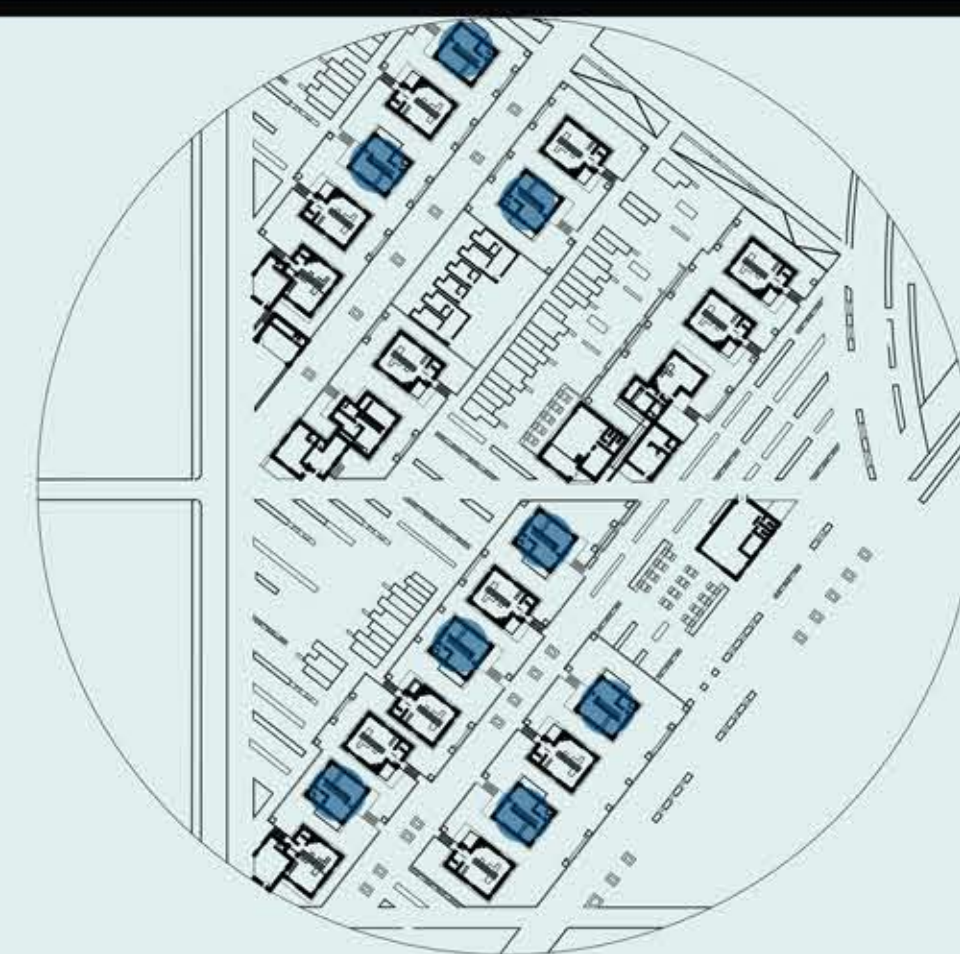

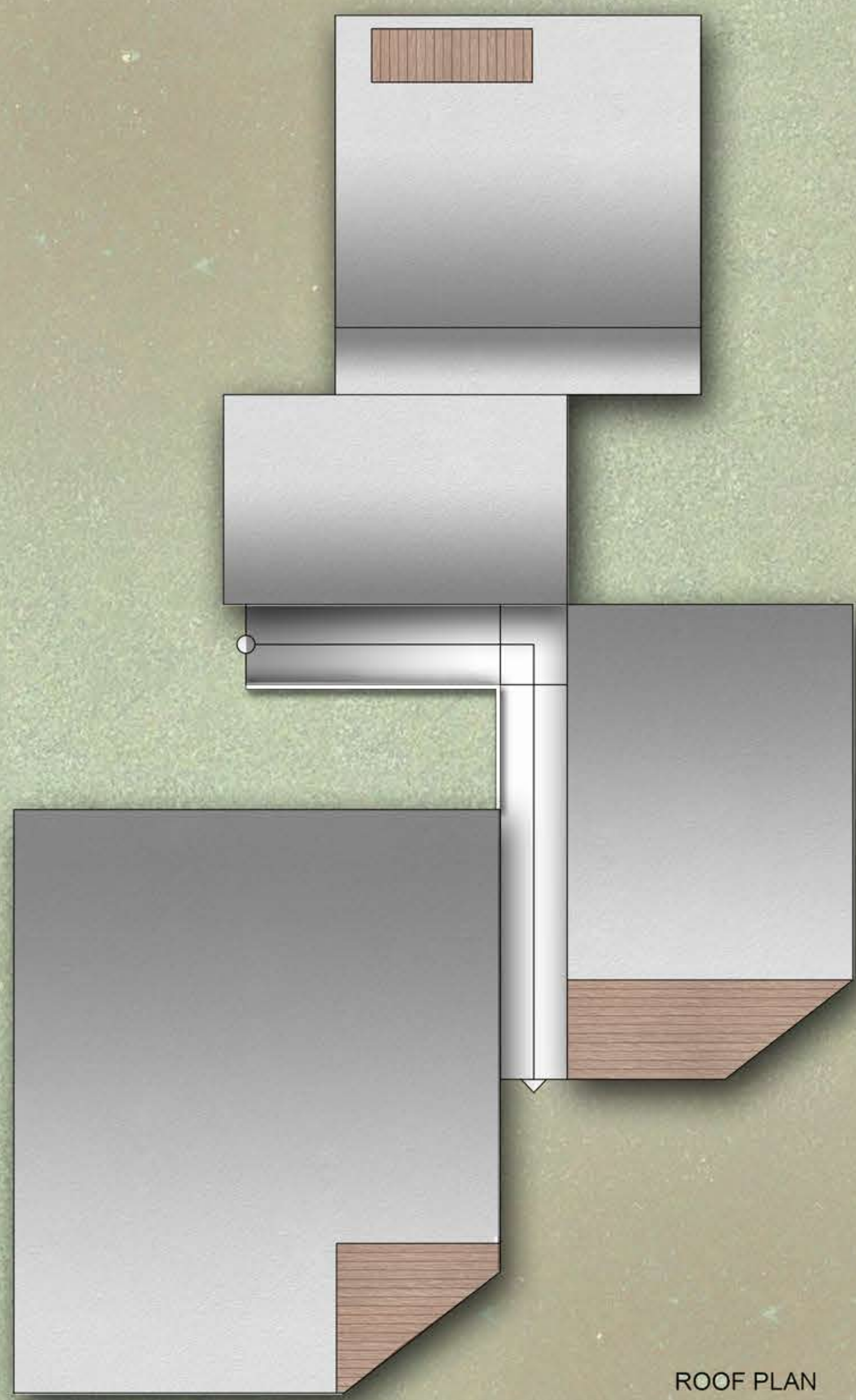

ROOF PLAN

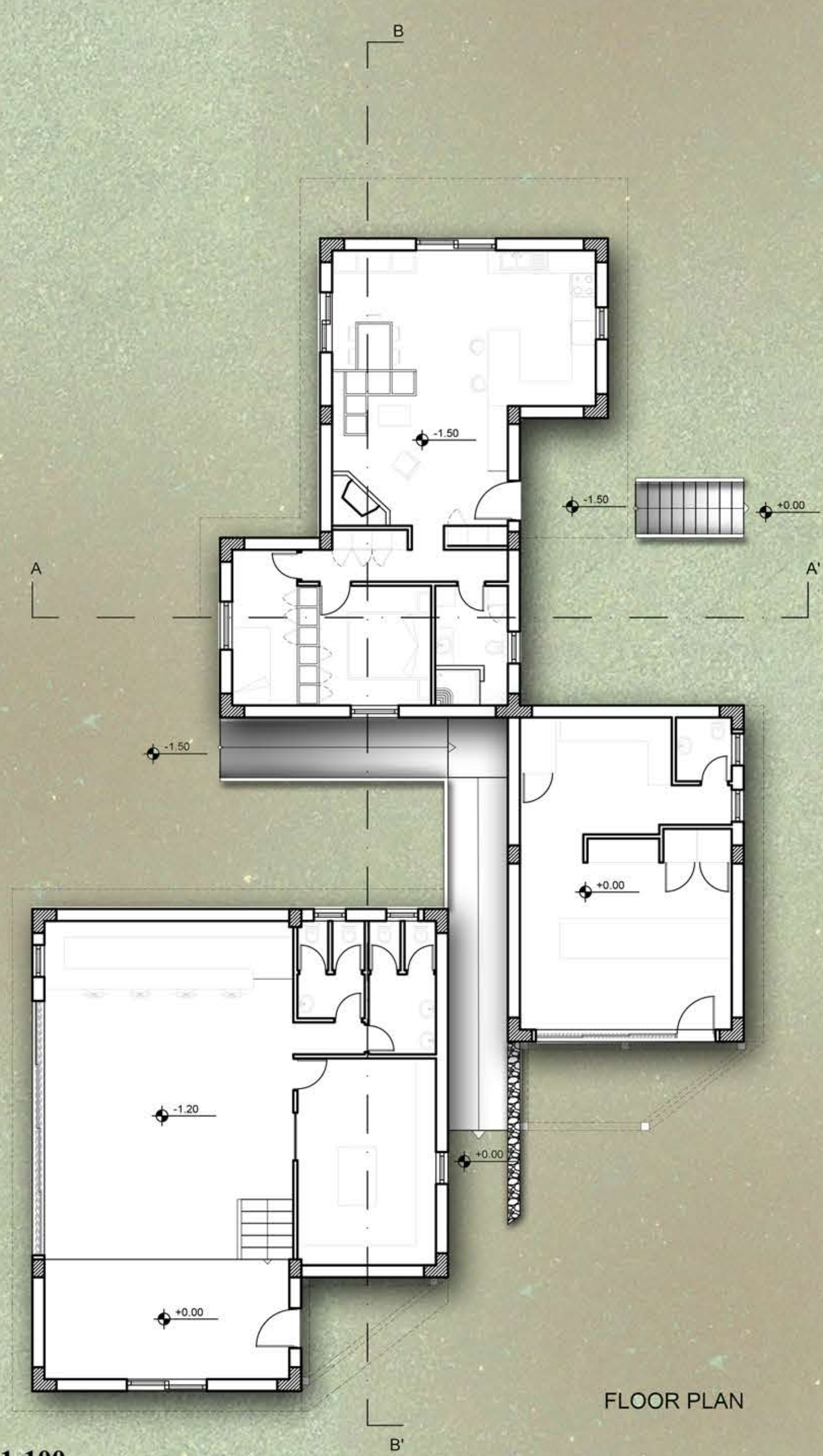

FLOOR PLAN

ΤΥΠΟΣ Δ

- 70 τ.μ κατοικία σε 1 όροφο
- Κατάστημα 100τ.μ. με εξωτερικό χώρο στην πλατεία
- Κατάστημα 40 τ.μ

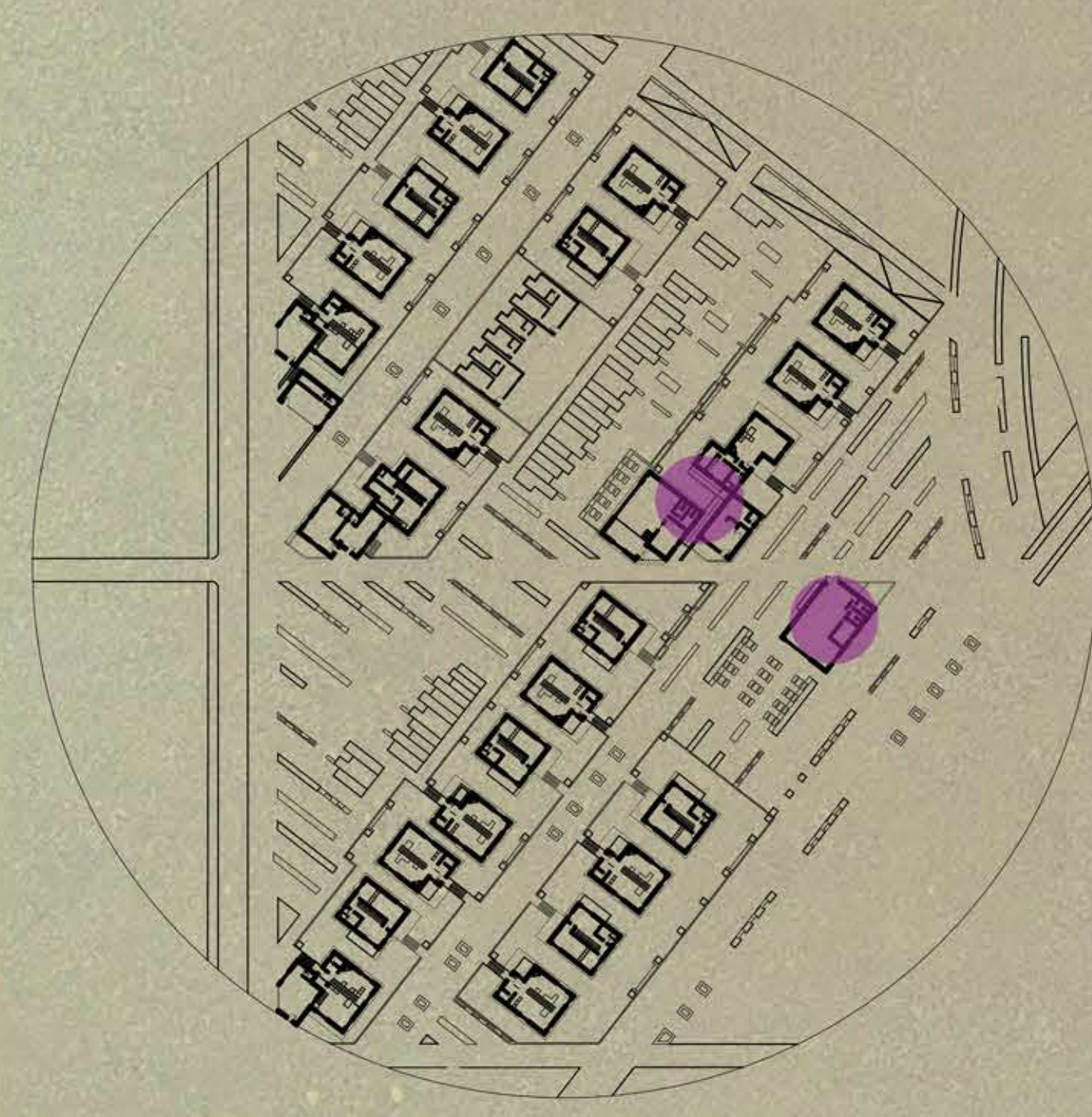

SECTION AA'

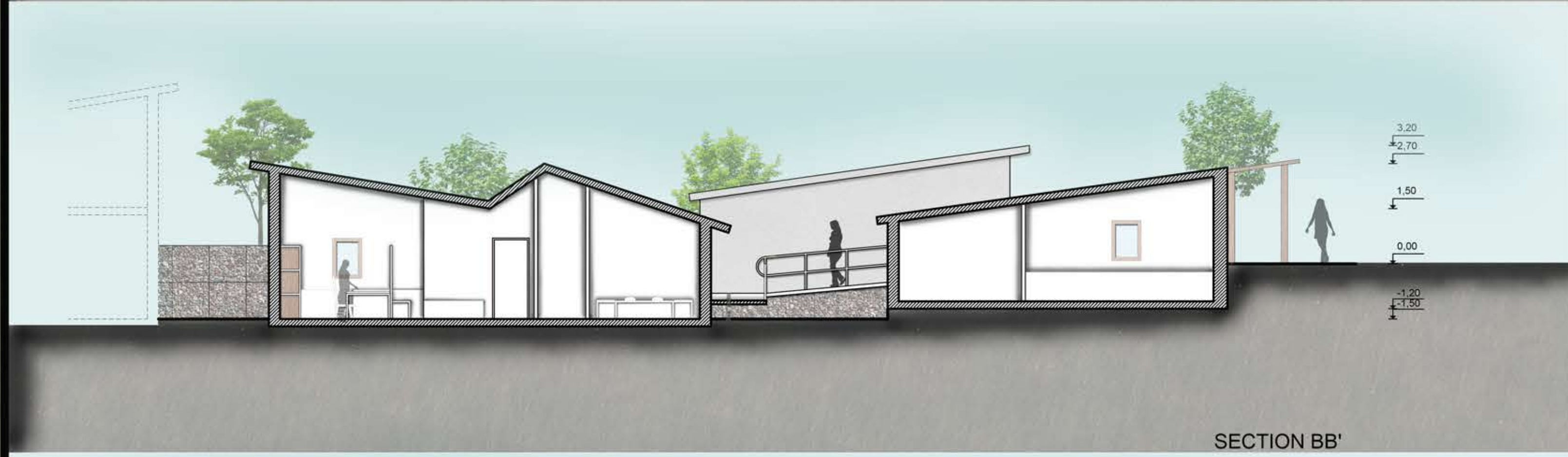

SECTION BB'

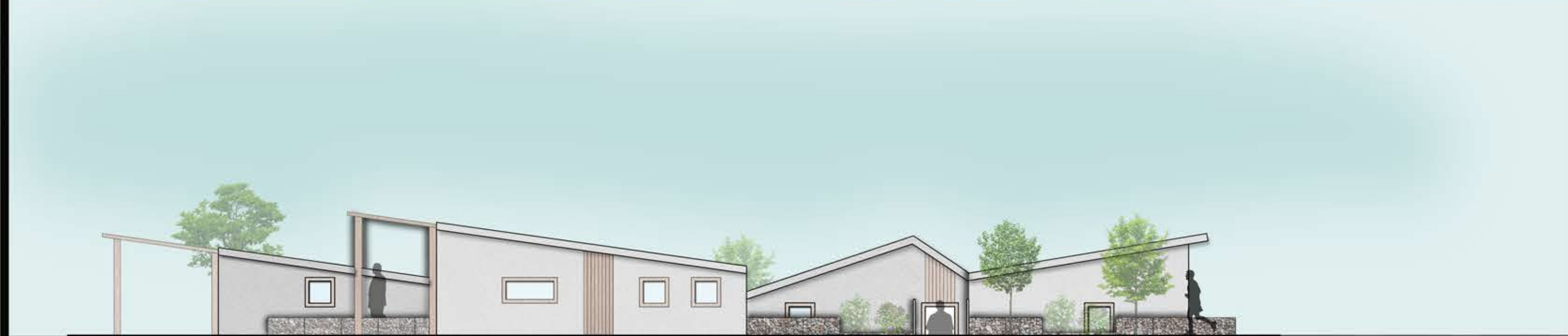

SOUTHEAST FACADE

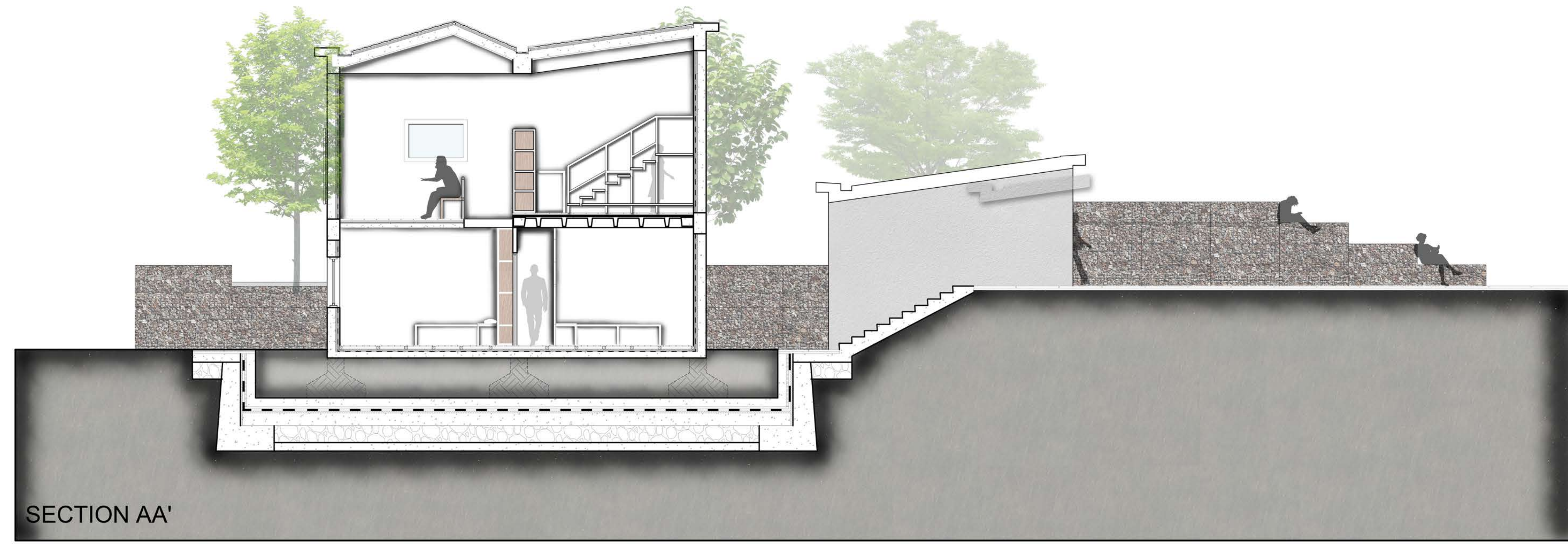
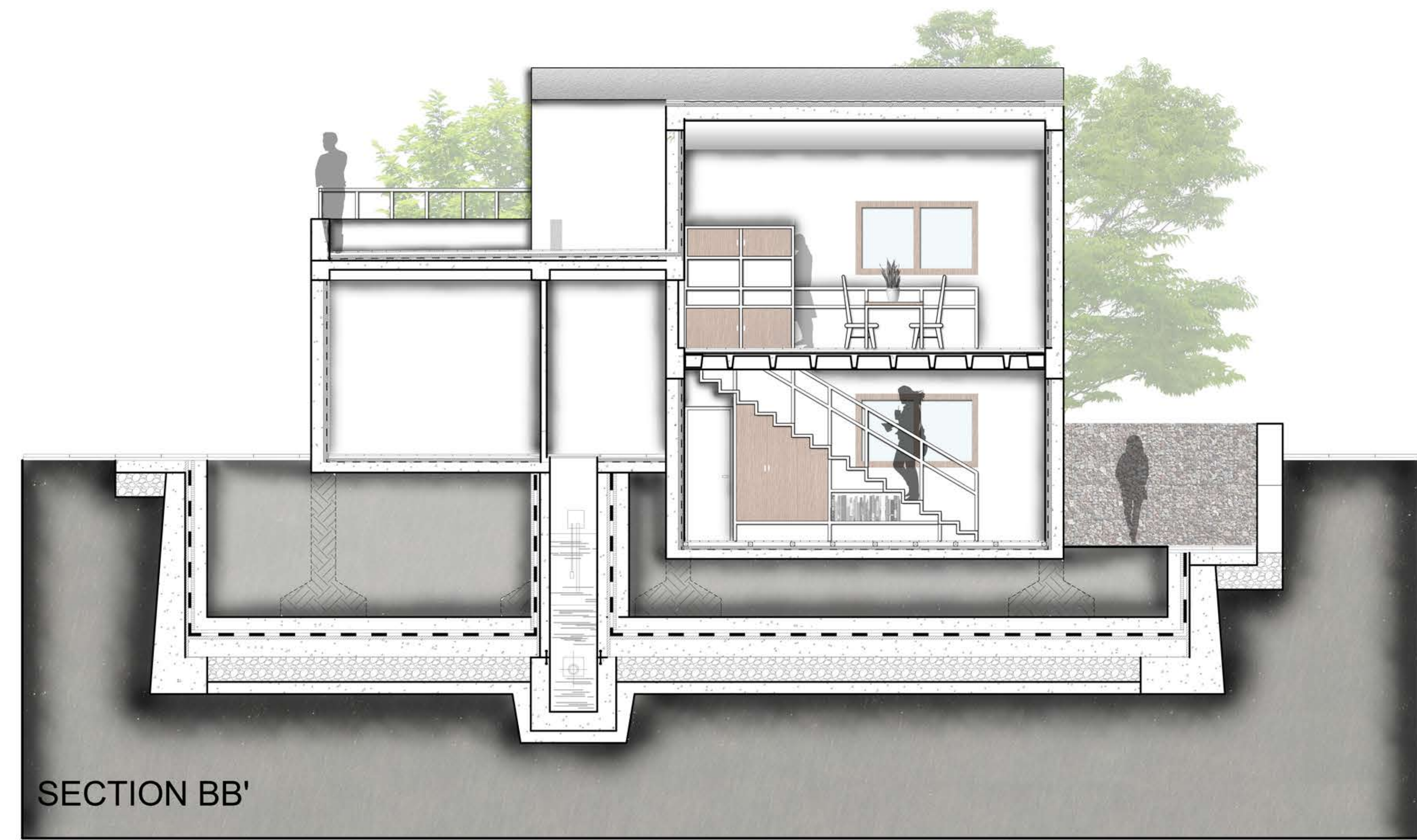
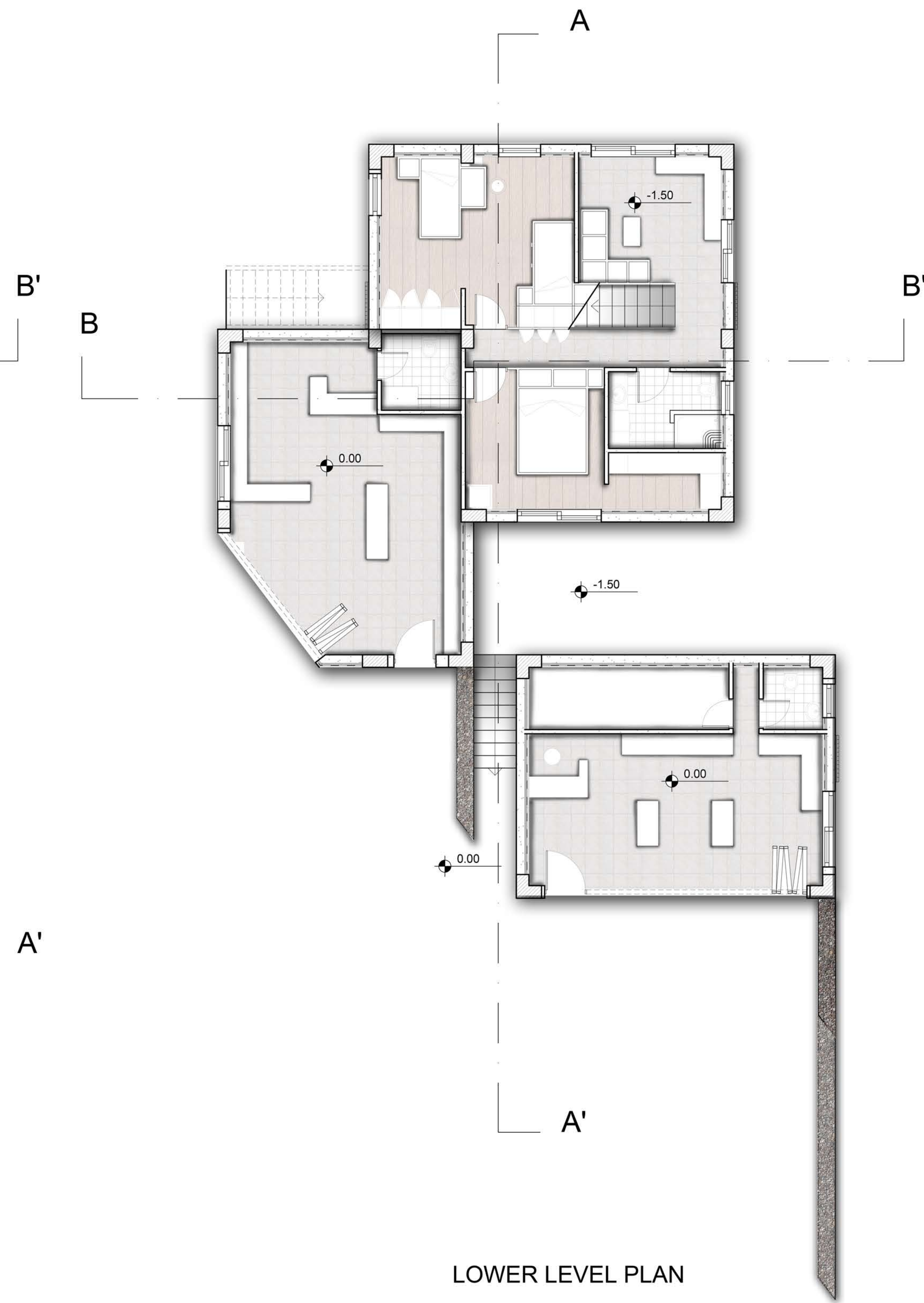
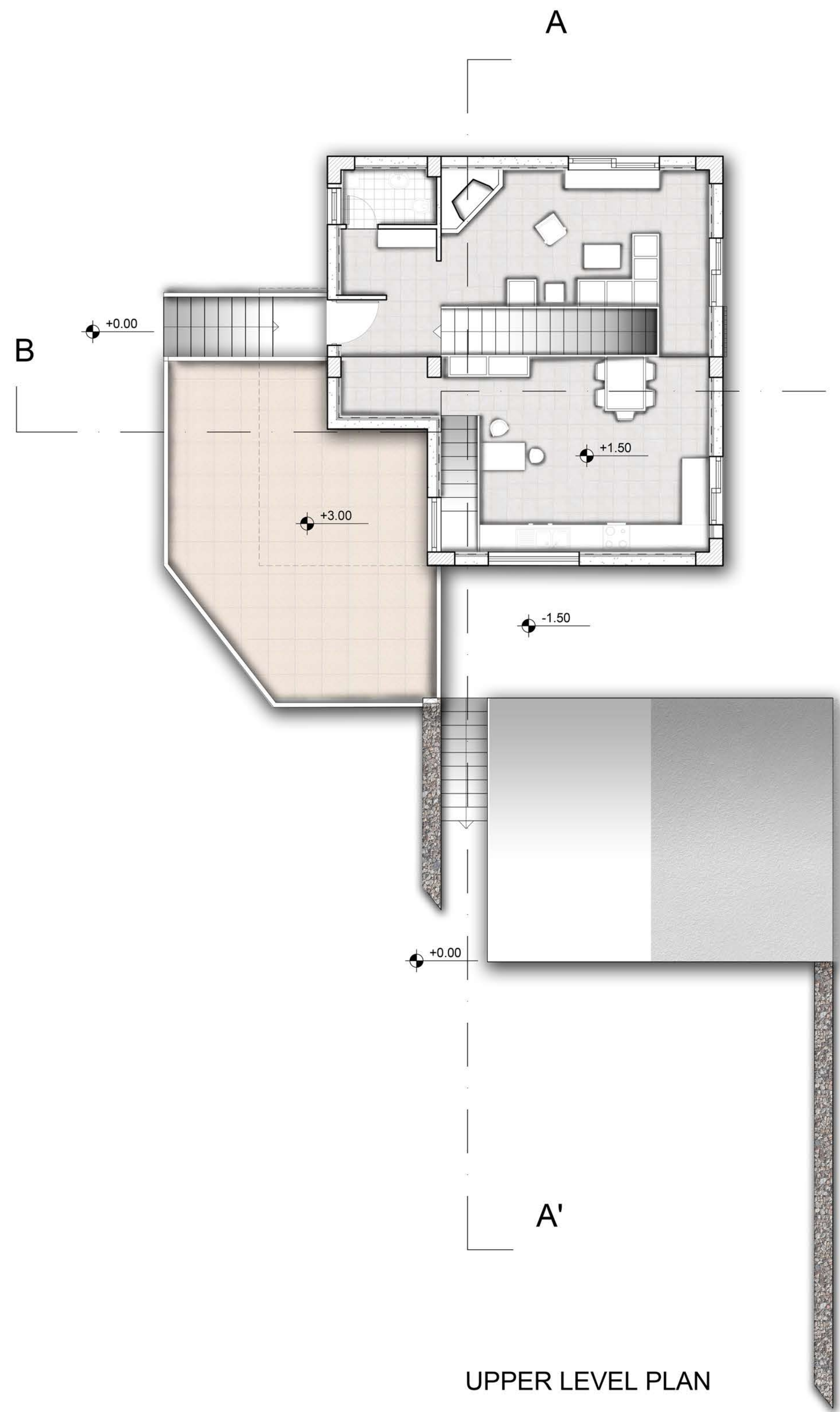

ΤΥΠΟΣ Ε
-140 τ.μ κατοικία σε 2 ορόφους
- 2 καταστήματα 35 τ.μ



- Σκυρόδεμα
- Γαρμπιλομπτετόν
- Πέτρα
- Φυσικό έδαφος
- Εσωτερική Θερμομόνωση
- Εξωτερική Θερμομόνωση
- Υγραμόνωση
- Φράγμα υδρατμών
- Δάπεδο παρκε
- Πλακακία