ΑΝΑΛΥΣΗ ΚΑΤΑΥΛΙΣΜΟΥ ΟΔΟΥ ΑΝΔΡΙΑΝΟΥΠΟΛΕΟΣ

ΚΟΙΝΩΝΙΚΕΣ-ΠΟΛΙΤΙΣΜΙΚΕΣ ΣΥΝΙΣΤΩΣΕΣ

Ο πληθυσμός του συγκεκριμένου καταυλισμού είναι σταθερός

- ιδιαίτερα συνεκτική δομή «πολεοδομικού ιστού»
- σταθερά υλικά κατασκευής των κατοικιών

Η ομαδικότητα η οποία χαρακτηρίζει τον τρόπο με τον οποίο λειτουργούν στις καθημερινές τους ασχολίες

- οργάνωση κοινόχρηστων αυλών μεταξύ κατοικιών
- δημιουργία κοινόχρηστων πλατωμάτων στο δαιδαλώδες σύστημα δρόμων

Η ισχυρή κοινωνική συνοχή

- κοινά πολιτισμικά στοιχεία που συνδέουν τους Τσιγγάνους
- καίρια θέση του θεσμού της οικογένειας στην τσιγγάνικη κοινωνία

Η οικογένεια, η οποία αποτελεί την βασική μονάδα οργάνωσης της κοινωνίας των Τσιγγάνων.

- οι ισχυροί οικογενειακοί δεσμοί επηρεάζουν τον τρόπο ανάπτυξης του συνοικισμού

ΠΟΛΥΤΕΧΝΕΙΟ ΚΡΗΤΗΣ **ΣΧΟΛΗ ΑΡΧΙΤΕΚΤΟΝΩΝ ΜΗΧΑΝΙΚΩΝ**

ΔΙΠΛΩΜΑΤΙΚΗ ΕΡΓΑΣΙΑ ΤΟΥ ΦΟΙΤΗΤΗ **ΘΕΟΔΟΣΗ ΝΙΚΗΦΟΡΙΔΗ**

ΕΠΙΒΛΕΠΩΝ : ΝΙΚΟΣ ΣΚΟΥΤΕΛΗΣ Επίκουρος καθηγητής

ακ.έτος 2010-11

Ιούλιος 2011

ορια πόλης εως1878

Η ΣΗΜΕΡΙΝΗ ΠΟΛΗ

ΠΟΛΥΤΕΧΝΕΙΟ ΚΡΗΤΗΣ **ΣΧΟΛΗ ΑΡΧΙΤΕΚΤΟΝΩΝ ΜΗΧΑΝΙΚΩΝ**

ΔΙΠΛΩΜΑΤΙΚΗ ΕΡΓΑΣΙΑ ΤΟΥ ΦΟΙΤΗΤΗ **ΘΕΟΔΟΣΗ ΝΙΚΗΦΟΡΙΔΗ**

ΕΠΙΒΛΕΠΩΝ : ΝΙΚΟΣ ΣΚΟΥΤΕΛΗΣ Επίκουρος καθηγητής

ακ.έτος 2010-11

Ιούλιος 2011

όρια πόλης εως1878

Μουσουλμανική εγκατάσταση

ΠΟΛΥΤΕΧΝΕΙΟ ΚΡΗΤΗΣ **ΣΧΟΛΗ ΑΡΧΙΤΕΚΤΟΝΩΝ ΜΗΧΑΝΙΚΩΝ**

ΔΙΠΛΩΜΑΤΙΚΗ ΕΡΓΑΣΙΑ ΤΟΥ ΦΟΙΤΗΤΗ **ΘΕΟΔΟΣΗ ΝΙΚΗΦΟΡΙΔΗ**

ΕΠΙΒΛΕΠΩΝ : ΝΙΚΟΣ ΣΚΟΥΤΕΛΗΣ Επίκουρος καθηγητής

ακ.έτος 2010-11

Ιούλιος 2011

όρια πόλης εως1878

Μουσουλμανική εγκατάσταση

Προσφυγική εγκατάσταση

ΠΟΛΥΤΕΧΝΕΙΟ ΚΡΗΤΗΣ **ΣΧΟΛΗ ΑΡΧΙΤΕΚΤΟΝΩΝ ΜΗΧΑΝΙΚΩΝ**

ΔΙΠΛΩΜΑΤΙΚΗ ΕΡΓΑΣΙΑ ΤΟΥ ΦΟΙΤΗΤΗ **ΘΕΟΔΟΣΗ ΝΙΚΗΦΟΡΙΔΗ**

ΕΠΙΒΛΕΠΩΝ : ΝΙΚΟΣ ΣΚΟΥΤΕΛΗΣ Επίκουρος καθηγητής

ακ.έτος 2010-11

Ιούλιος 2011

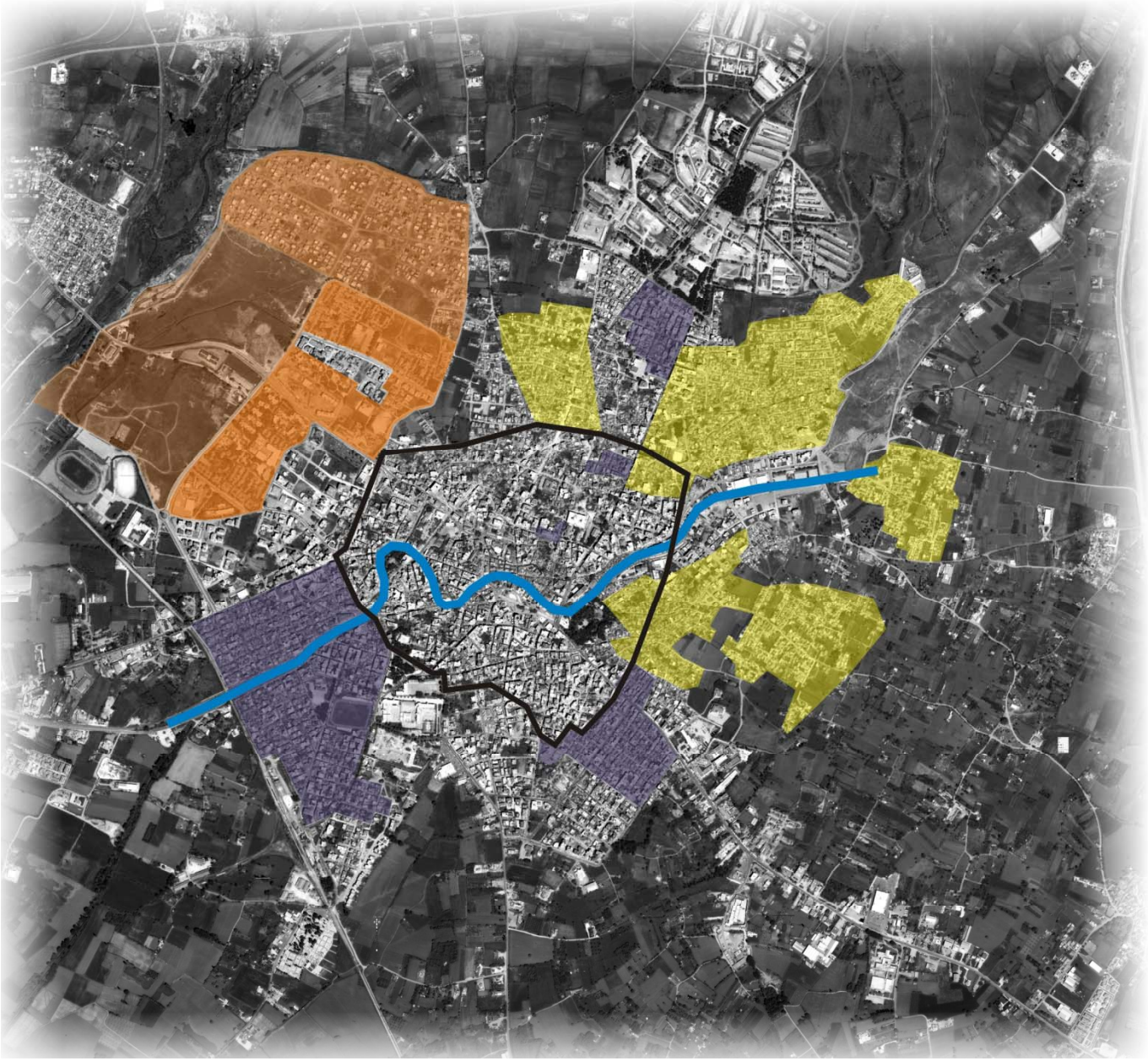

Μουσουλμανική εγκατάσταση

Προσφυγική εγκατάσταση

Εκτενεπολ

ΠΟΛΥΤΕΧΝΕΙΟ ΚΡΗΤΗΣ **ΣΧΟΛΗ ΑΡΧΙΤΕΚΤΟΝΩΝ ΜΗΧΑΝΙΚΩΝ**

ΔΙΠΛΩΜΑΤΙΚΗ ΕΡΓΑΣΙΑ ΤΟΥ ΦΟΙΤΗΤΗ **ΘΕΟΔΟΣΗ ΝΙΚΗΦΟΡΙΔΗ**

ΕΠΙΒΛΕΠΩΝ : ΝΙΚΟΣ ΣΚΟΥΤΕΛΗΣ Επίκουρος καθηγητής

ακ.έτος 2010-11

Ιούλιος 2011

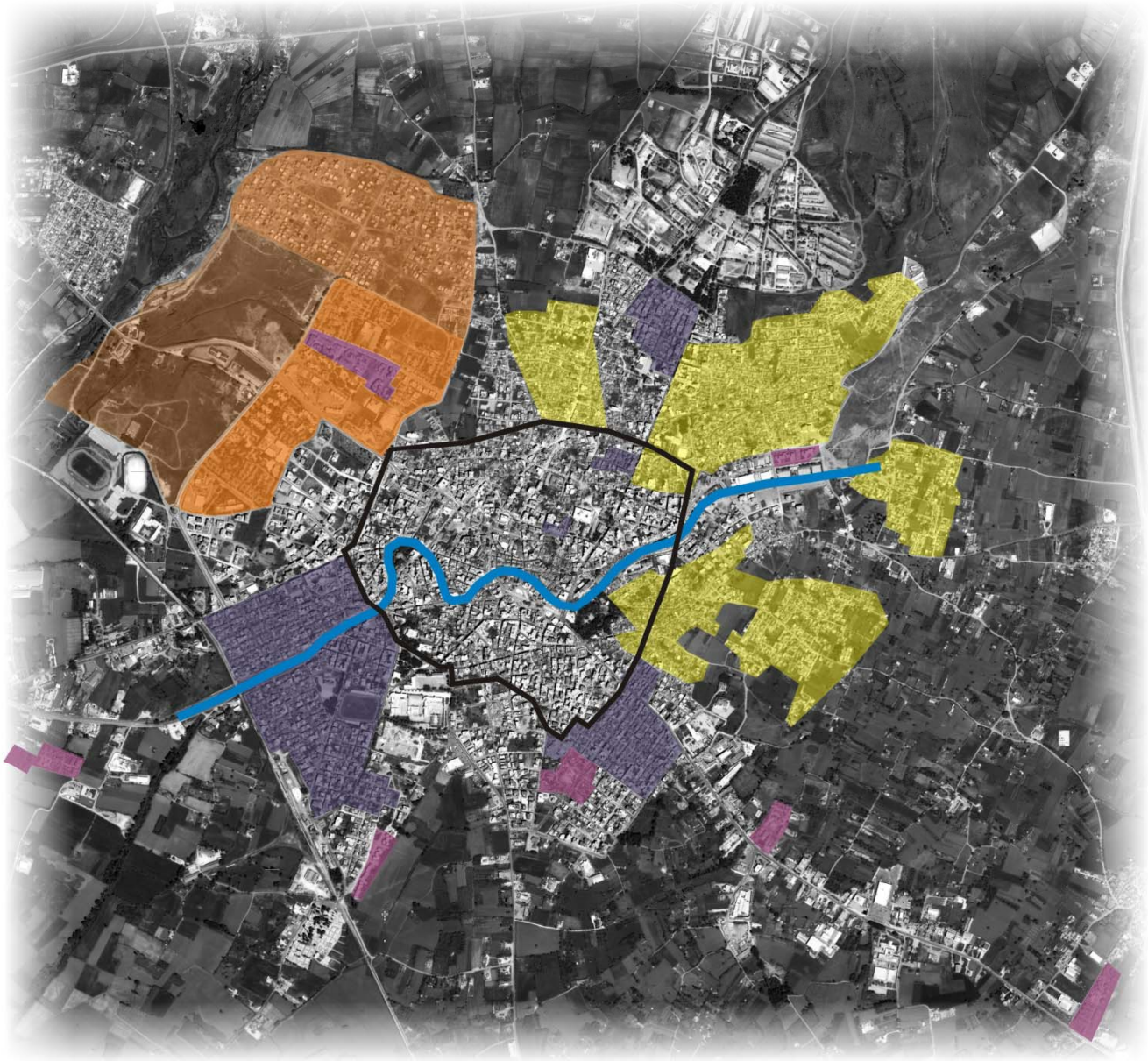

Μουσουλμανική εγκατάσταση

Προσφυγική εγκατάσταση

Εκτενεπολ

Ο.Ε.Κ.

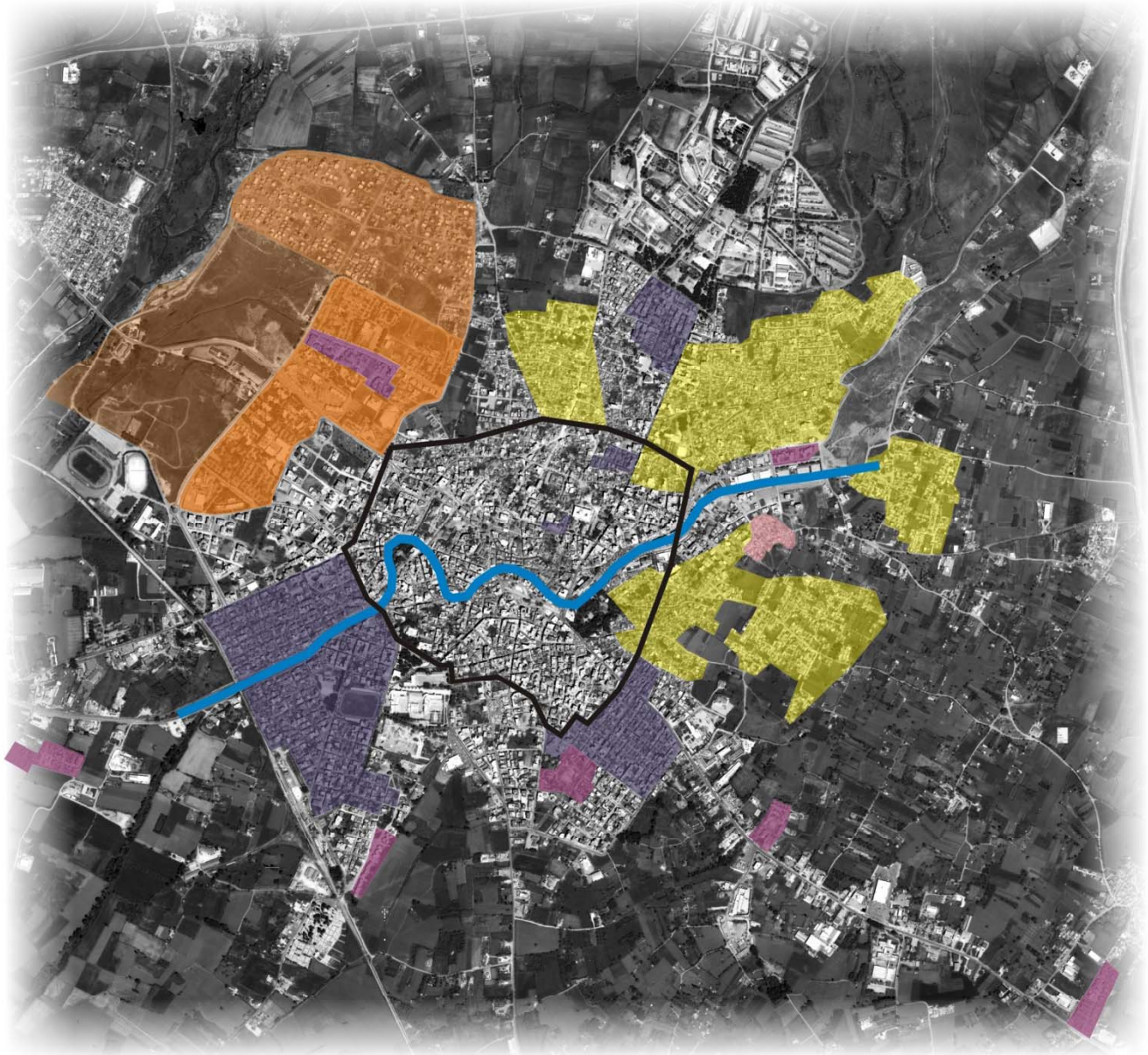

όρια πόλης εως1878

Μουσουλμανική εγκατάσταση

Προσφυγική εγκατάσταση

Εκτενεπολ

Ο.Ε.Κ.

Τσιγγάνικος καταυλισμός

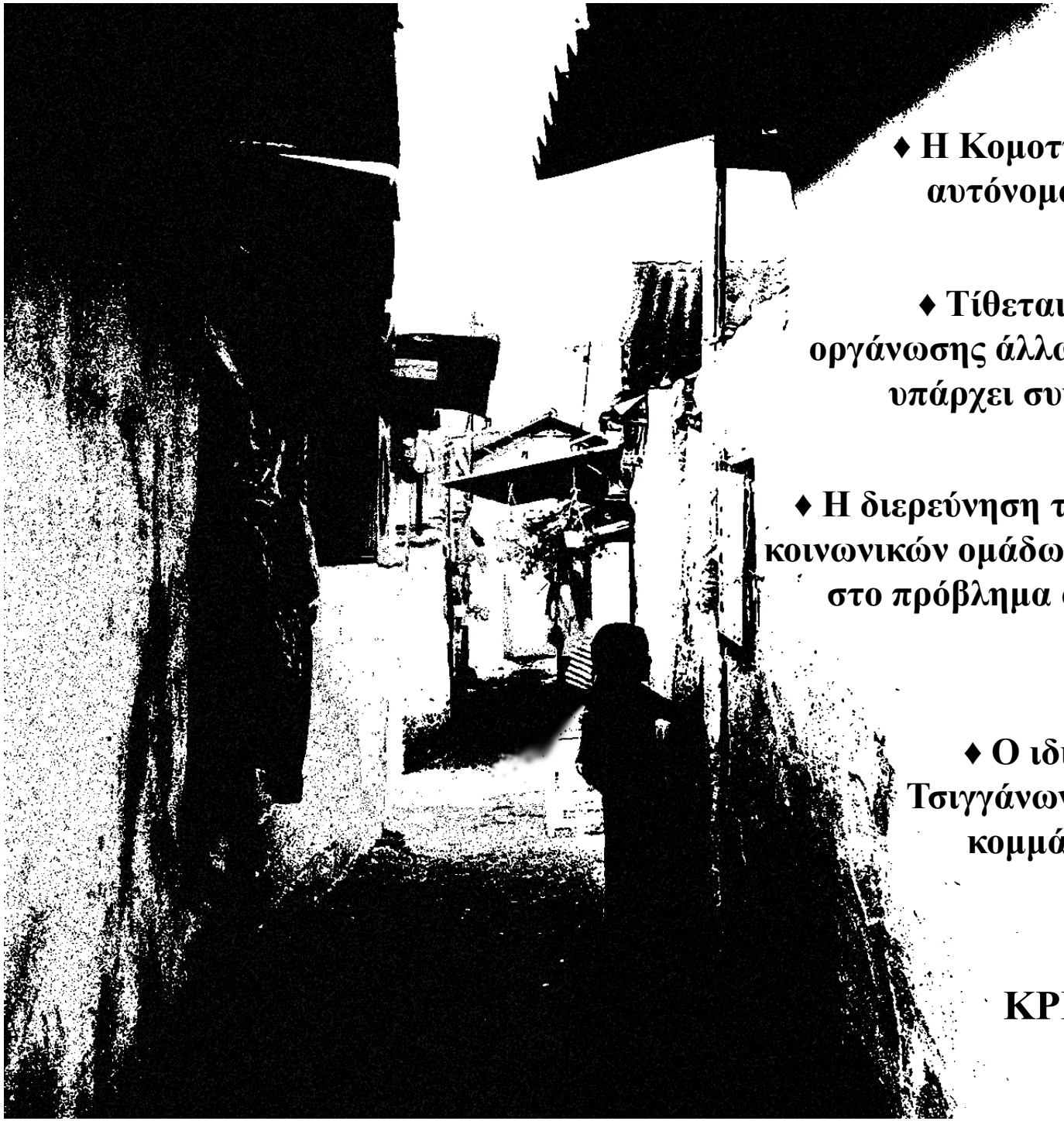

♦ Η Κομοτηνή λειτουργεί ως πόλη αυτόνομων οικιστικών θυλάκων

♦ Τίθεται ζήτημα ανάπλασης και οργάνωσης άλλων πυκνοτήτων ώστε να υπάρχει συνέχεια στον αστικό ιστό

♦ Η διερεύνηση των τρόπων κατοίκησης κοινωνικών ομάδων μπορεί να δώσει λύση στο πρόβλημα ασυνέχειας του αστικού ιστού

♦ Ο ιδιαίτερος πολιτισμός τον Τσιγγάνων δεν αποτελεί οργανικό κομμάτι της σημερινής πόλης

ΚΡΙΤΗΡΙΑ ΕΠΙΛΟΓΗΣ ΤΟΥ ΘΕΜΑΤΟΣ

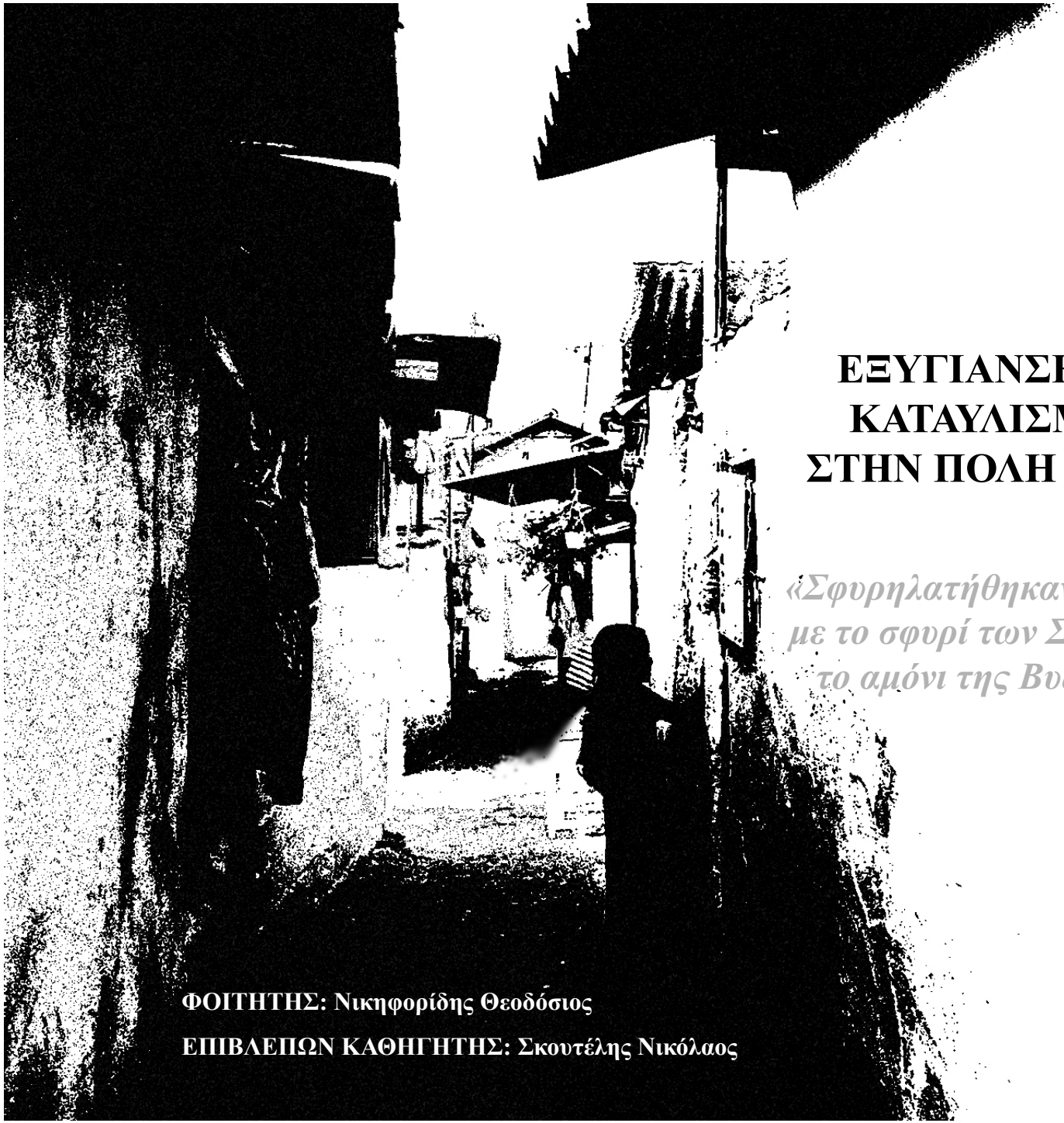

ΕΞΥΓΙΑΝΣΗ ΚΑΙ ΕΠΕΚΤΑΣΗ ΚΑΤΑΥΛΙΣΜΟΥ ΤΣΙΓΓΑΝΩΝ ΣΤΗΝ ΠΟΛΗ ΤΗΣ ΚΟΜΟΤΗΝΗΣ

«Σφυρηλατήθηκαν στα όρια της ανατολής με το σφυρί των Σελτζούκων Τούρκων και το αμόνι της Βυζαντινής αυτοκρατορίας το 12ο αιώνα».

ΦΟΙΤΗΤΗΣ: Νικηφορίδης Θεοδόσιος

ΕΠΙΒΛΕΠΩΝ ΚΑΘΗΓΗΤΗΣ: Σκουτέλης Νικόλαος

ΠΟΛΥΤΕΧΝΕΙΟ ΚΡΗΤΗΣ **ΣΧΟΛΗ ΑΡΧΙΤΕΚΤΟΝΩΝ ΜΗΧΑΝΙΚΩΝ**

ΔΙΠΛΩΜΑΤΙΚΗ ΕΡΓΑΣΙΑ ΤΟΥ ΦΟΙΤΗΤΗ **ΘΕΟΔΟΣΗ ΝΙΚΗΦΟΡΙΔΗ**

ΕΠΙΒΛΕΠΩΝ : ΝΙΚΟΣ ΣΚΟΥΤΕΛΗΣ Επίκουρος καθηγητής

ακ.έτος 2010-11

Ιούλιος 2011

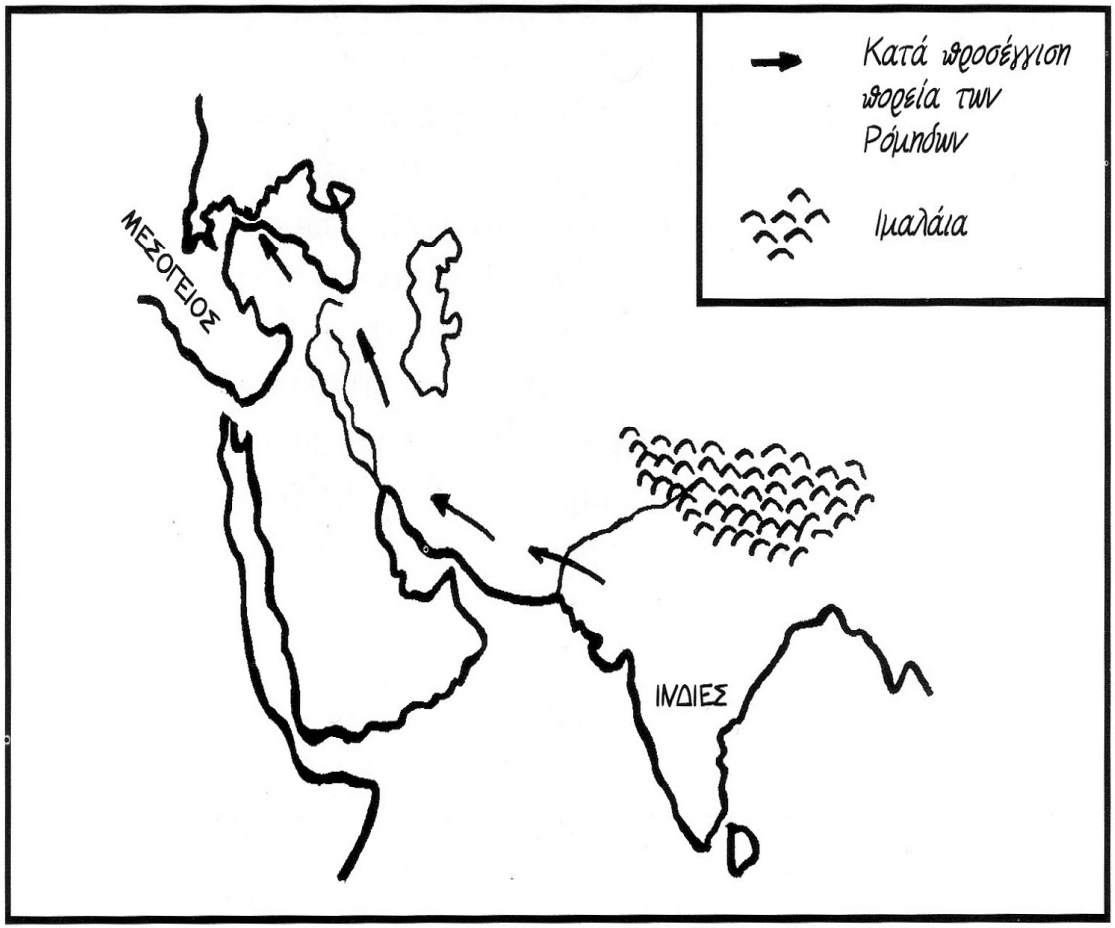

♦ 224-241: Κατάληψη βόρειας Ινδίας από τους Πέρσες / Σταδιακή μετακίνηση πληθυσμιακών ομάδων προς τη δύση

♦Συνέχιση για περίπου μια χιλιετία σποραδικών μεταναστευτικών κυμάτων

♦Διάδραση σε κοινωνικό και πολιτισμικό επίπεδο με τους εκάστοτε γηγενείς πληθυσμούς

♦Έλευση των τσιγγάνων στην περιοχή της Θράκης το 1050

ΕΥΡΥΤΕΡΟ ΙΣΤΟΡΙΚΟ-ΚΟΙΝΩΝΙΚΟ ΠΛΑΙΣΙΟ

ΠΟΛΥΤΕΧΝΕΙΟ ΚΡΗΤΗΣ **ΣΧΟΛΗ ΑΡΧΙΤΕΚΤΟΝΩΝ ΜΗΧΑΝΙΚΩΝ**

ΔΙΠΛΩΜΑΤΙΚΗ ΕΡΓΑΣΙΑ ΤΟΥ ΦΟΙΤΗΤΗ **ΘΕΟΔΟΣΗ ΝΙΚΗΦΟΡΙΔΗ**

ΕΠΙΒΛΕΠΩΝ : ΝΙΚΟΣ ΣΚΟΥΤΕΛΗΣ Επίκουρος καθηγητής

ακ.έτος 2010-11

Ιούλιος 2011

♦ 1η Αναφορά εγκατάστασης Τσιγγάνων στην περιοχή της Κομοτηνής το 16ο αιώνα

♦Σήμερα υπάρχουν 2 βασικές εγκαταστάσεις Τσιγγάνων πλησίον της πόλης

Εγκατάσταση περιοχής Ηφαίστου (σε απόσταση απο την πόλη)

Εγκατάσταση περιοχής Ανδριανουπόλεως (στις παρυφές της πόλης)

ΟΙ ΤΣΙΓΓΑΝΟΙ ΤΗΣ ΚΟΜΟΤΗΝΗΣ

ΠΟΛΥΤΕΧΝΕΙΟ ΚΡΗΤΗΣ
ΔΙΠΛΩΜΑΤΙΚΗ ΕΡΓΑΣΙΑ ΤΟΥ ΦΟΙΤΗΤΗ **ΘΕΟΔΟΣΗ ΝΙΚΗΦΟΡΙΔΗ**
ΕΠΙΒΛΕΠΩΝ : ΝΙΚΟΣ ΣΚΟΥΤΕΛΗΣ Επίκουρος καθηγητής

ΣΧΟΛΗ ΑΡΧΙΤΕΚΤΟΝΩΝ ΜΗΧΑΝΙΚΩΝ

ακ.έτος 2010-11
Ιούλιος 2011

ΔΟΜΗ ΟΙΚΙΣΜΟΥ

Ακανόνιστη δομή έχοντας προκύψει προσθετικά με σταδιακή οικοδόμηση νέων κατοικιών

ΑΝΑΛΥΣΗ ΚΑΤΑΥΛΙΣΜΟΥ ΟΔΟΥ ΑΝΔΡΙΑΝΟΥΠΟΛΕΟΣ

ΠΟΛΥΤΕΧΝΕΙΟ ΚΡΗΤΗΣ
ΔΙΠΛΩΜΑΤΙΚΗ ΕΡΓΑΣΙΑ ΤΟΥ ΦΟΙΤΗΤΗ **ΘΕΟΔΟΣΗ ΝΙΚΗΦΟΡΙΔΗ**
ΕΠΙΒΛΕΠΩΝ : ΝΙΚΟΣ ΣΚΟΥΤΕΛΗΣ Επίκουρος καθηγητής

ΣΧΟΛΗ ΑΡΧΙΤΕΚΤΟΝΩΝ ΜΗΧΑΝΙΚΩΝ

ακ.έτος 2010-11
Ιούλιος 2011

ΔΟΜΗ ΟΙΚΙΣΜΟΥ

Οριοθέτηση καταυλισμού από περιμετρικές κατοικίες οι οποίες δεν έχουν πρόσωπο στην πόλη

ΑΝΑΛΥΣΗ ΚΑΤΑΥΛΙΣΜΟΥ ΟΔΟΥ ΑΝΔΡΙΑΝΟΥΠΟΛΕΟΣ

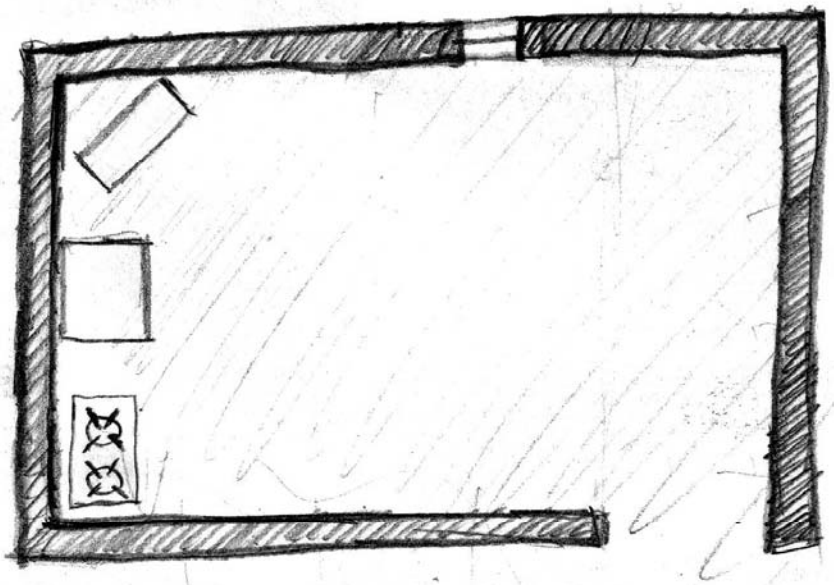

ΤΥΠΙΚΗ ΚΑΤΟΙΚΙΑ

Μονόχωρη κατοικία 12-15 τ.μ. για κατά μέσο όρο πενταμελή οικογένεια

Διαχωρισμός σε νοητές ζώνες-γωνίες καθημερινών δραστηριοτήτων

Χαμηλό ύψος οροφής 2,5 μ./Ιδιαίτερη σχέση Τσιγγάνων με το έδαφος

ΑΝΑΛΥΣΗ ΚΑΤΑΥΛΙΣΜΟΥ ΟΔΟΥ ΑΝΔΡΙΑΝΟΥΠΟΛΕΟΣ

ΤΥΠΙΚΗ ΚΑΤΟΙΚΙΑ

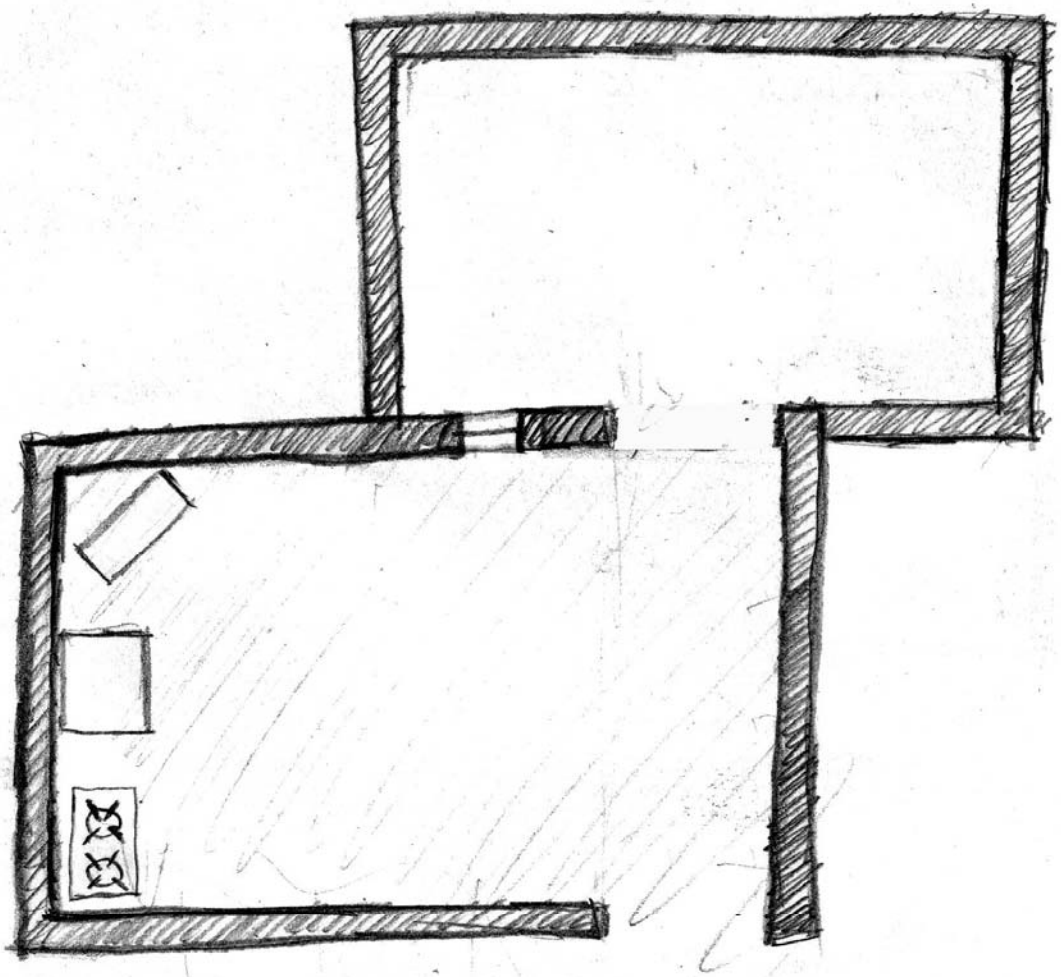

Μονόχωρη κατοικία 12-15 τ.μ. για κατά μέσο όρο πενταμελή οικογένεια

Διαχωρισμός σε νοητές ζώνες-γωνίες καθημερινών δραστηριοτήτων

Χαμηλό ύψος οροφής 2,5 μ./Ιδιαίτερη σχέση Τσιγγάνων με το έδαφος

Προσθήκη δωματίου αν υπάρχει δυνατότητα / Διαχωρισμός της ζώνης ύπνου από τη ζώνη καθημερινών δραστηριοτήτων

Κατά κανόνα έλλειψη χώρων υγιεινής/ Τοποθέτηση στην αυλή (εάν υπάρχει)

ΑΝΑΛΥΣΗ ΚΑΤΑΥΛΙΣΜΟΥ ΟΔΟΥ ΑΝΔΡΙΑΝΟΥΠΟΛΕΟΣ

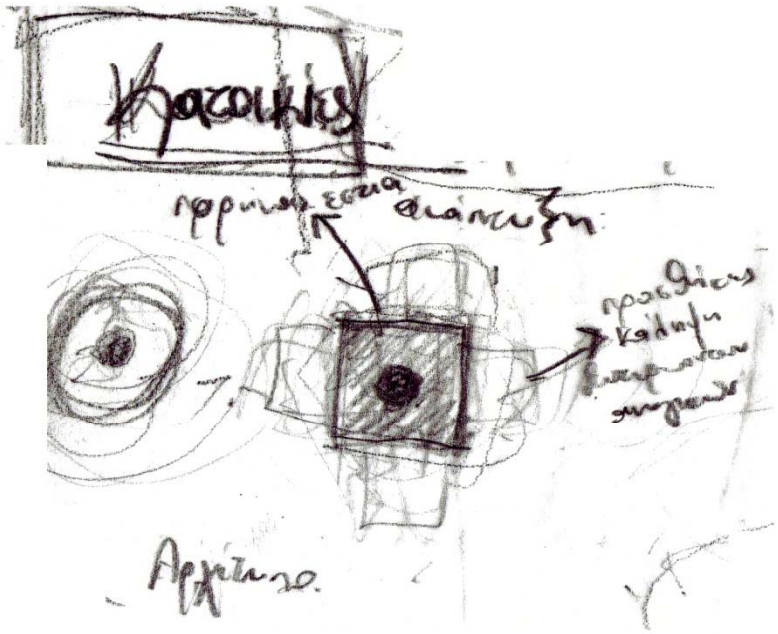

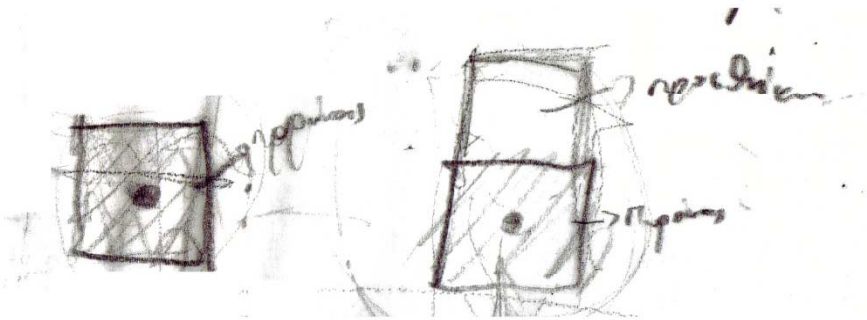

ΕΝΝΟΙΟΛΟΓΙΚΟ ΥΠΟΒΑΘΡΟ

Δημιουργία και τονισμός κεντρικού πυρήνα-εστίας

- αρχέγονο πρότυπο κατοικίας
- έμφαση στην έννοια της ομαδικότητας / μετέπειτα σύμβολο της οικογένειας

Καθορισμός ενός ευρύτερου πλαισίου ιδιωτικότητας

- κάλυψη μελλοντικών αναγκών στέγασης
- δυνατότητα δημιουργίας κοινόχρηστων χώρων
- διάδραση με τον δημόσιο χώρο

ΠΡΟΤΥΠΗ ΤΣΙΓΓΑΝΙΚΗ ΚΑΤΟΙΚΙΑ

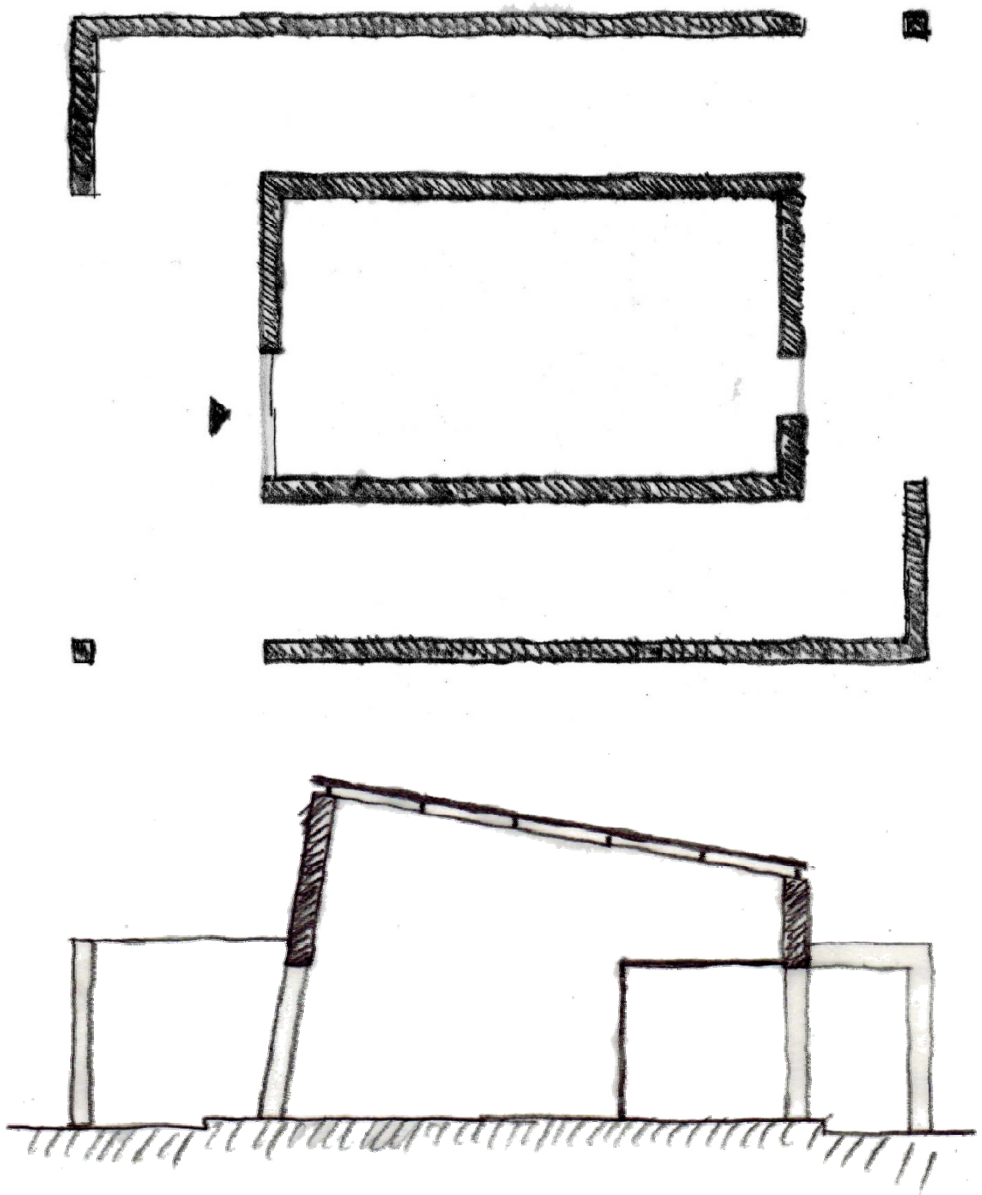

ΕΝΝΟΙΟΛΟΓΙΚΟ ΥΠΟΒΑΘΡΟ

Δημιουργία και τονισμός κεντρικού πυρήνα-εστίας

- αρχέγονο πρότυπο κατοικίας
- έμφαση στην έννοια της ομαδικότητας / μετέπειτα σύμβολο της οικογένειας

Καθορισμός ενός ευρύτερου πλαισίου ιδιωτικότητας

- κάλυψη μελλοντικών αναγκών στέγασης
- δυνατότητα δημιουργίας κοινόχρηστων χώρων
- διάδραση με τον δημόσιο χώρο

ΠΡΟΤΥΠΗ ΤΣΙΓΓΑΝΙΚΗ ΚΑΤΟΙΚΙΑ

ΠΟΛΥΤΕΧΝΕΙΟ ΚΡΗΤΗΣ
ΔΙΠΛΩΜΑΤΙΚΗ ΕΡΓΑΣΙΑ ΤΟΥ ΦΟΙΤΗΤΗ **ΘΕΟΔΟΣΗ ΝΙΚΗΦΟΡΙΔΗ**
ΕΠΙΒΛΕΠΩΝ : ΝΙΚΟΣ ΣΚΟΥΤΕΛΗΣ Επίκουρος καθηγητής

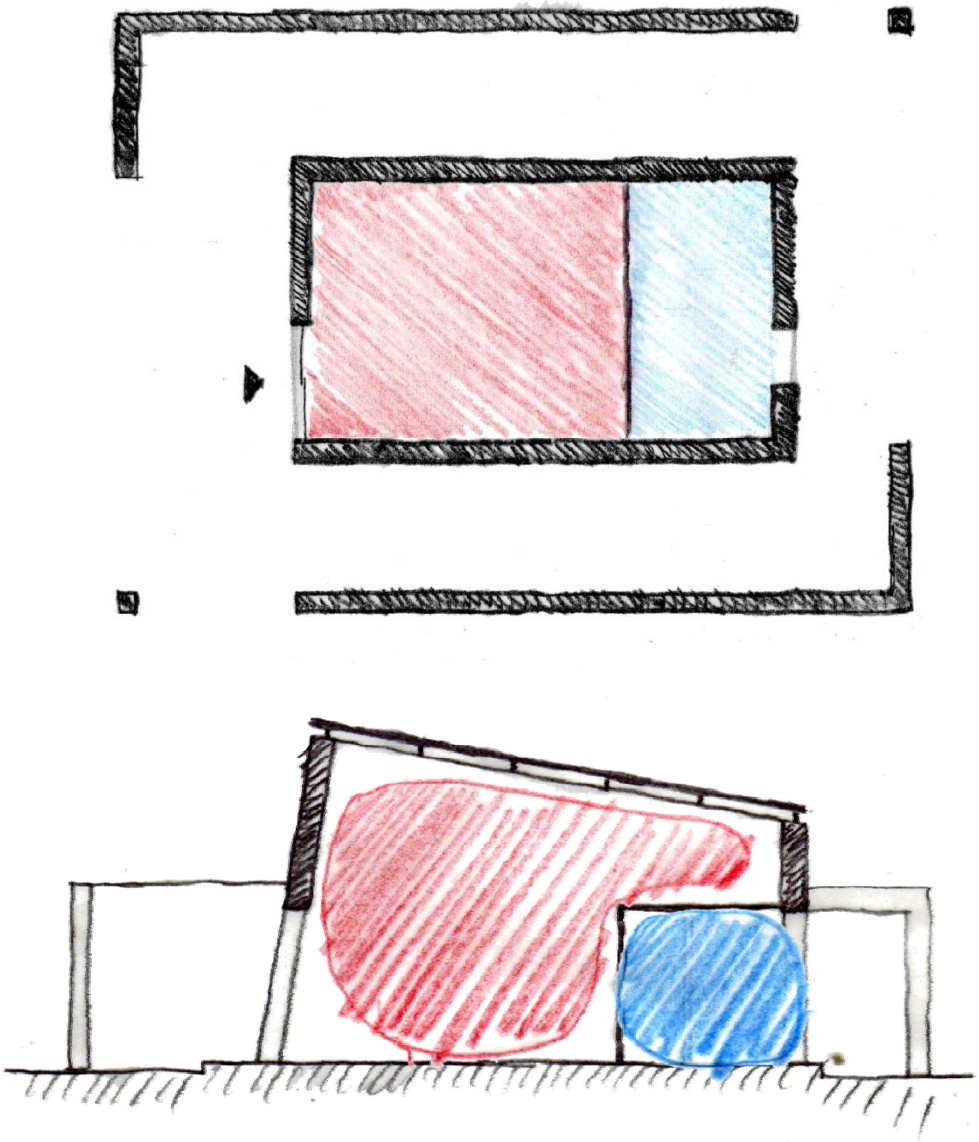

ΣΧΟΛΗ ΑΡΧΙΤΕΚΤΟΝΩΝ ΜΗΧΑΝΙΚΩΝ

ακ.έτος 2010-11
Ιούλιος 2011

ΔΙΑΡΘΡΩΣΗ ΧΩΡΩΝ

Διαχωρισμός πυρήνα σε δύο βασικές ζώνες δραστηριοτήτων

ζώνη βασικών καθημερινών δραστηριοτήτων

ζώνη βοηθητικών χώρων

ΠΡΟΤΥΠΗ ΤΣΙΓΓΑΝΙΚΗ ΚΑΤΟΙΚΙΑ

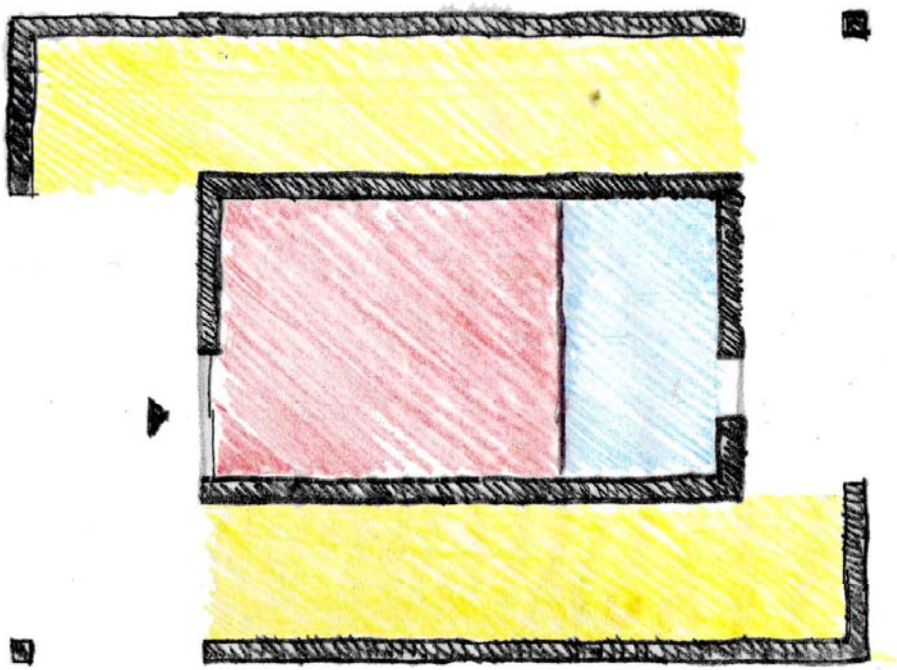

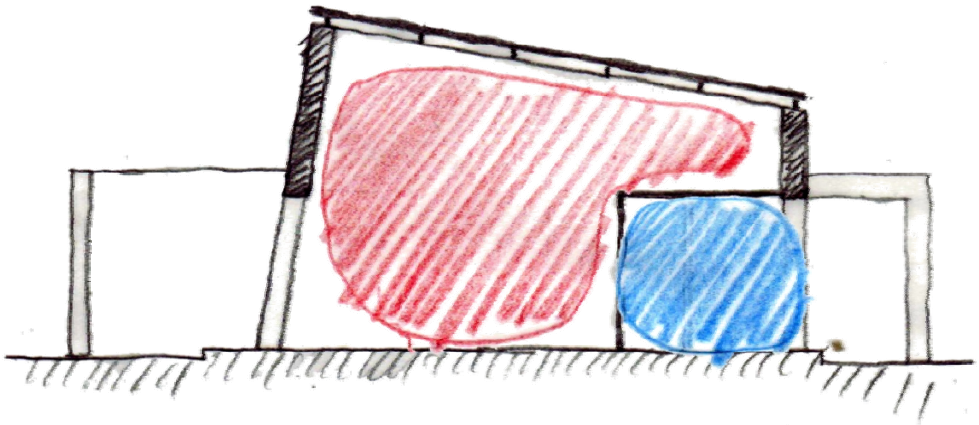

ΔΙΑΡΘΡΩΣΗ ΧΩΡΩΝ

Διαχωρισμός πυρήνα σε δύο βασικές ζώνες δραστηριοτήτων

- ζώνη βασικών καθημερινών δραστηριοτήτων
- ζώνη βοηθητικών χώρων

Δημιουργία ζώνης μελλοντικής επέκτασης εκατέρωθεν του κεντρικού πυρήνα

- τονισμός της ήδη υπάρχουσας κεντρικότητας
- διαμόρφωση και εξέλιξη της κατοικίας από τους Τσιγγάνους σύμφωνα με τις ανάγκες τους

ΠΡΟΤΥΠΗ ΤΣΙΓΓΑΝΙΚΗ ΚΑΤΟΙΚΙΑ

ΔΙΑΡΘΡΩΣΗ ΧΩΡΩΝ

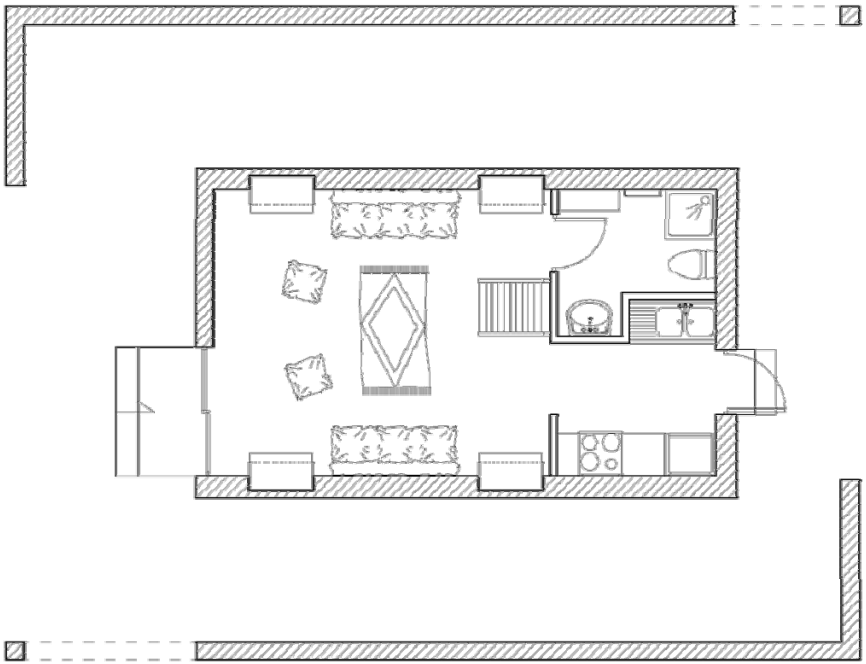

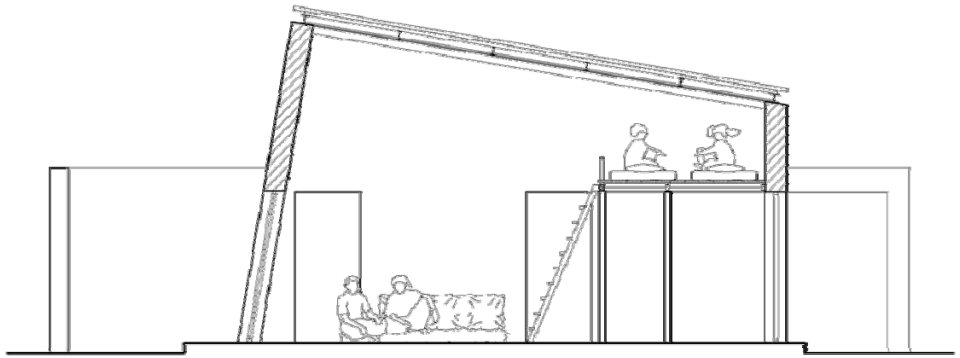

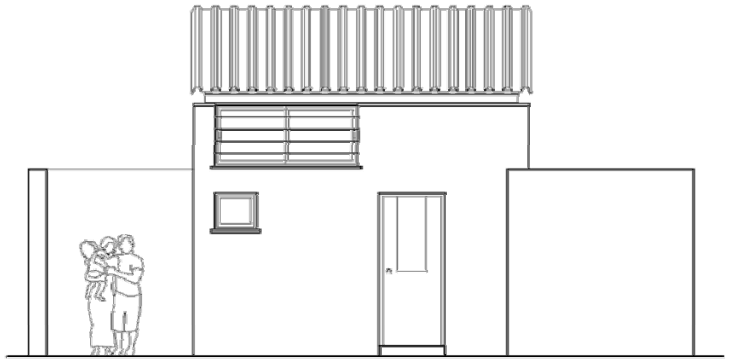

ΠΡΟΤΥΠΗ ΤΣΙΓΓΑΝΙΚΗ ΚΑΤΟΙΚΙΑ

ΠΟΛΥΤΕΧΝΕΙΟ ΚΡΗΤΗΣ **ΣΧΟΛΗ ΑΡΧΙΤΕΚΤΟΝΩΝ ΜΗΧΑΝΙΚΩΝ**

ΔΙΠΛΩΜΑΤΙΚΗ ΕΡΓΑΣΙΑ ΤΟΥ ΦΟΙΤΗΤΗ **ΘΕΟΔΟΣΗ ΝΙΚΗΦΟΡΙΔΗ**

ΕΠΙΒΛΕΠΩΝ : ΝΙΚΟΣ ΣΚΟΥΤΕΛΗΣ Επίκουρος καθηγητής

ακ.έτος 2010-11

Ιούλιος 2011

Καταυλισμός Αθιγγάνων

Κύριο οδικό δύκτιο

Δημόσια κτίρια

εκπαίδευση

στρατος

ΝΩΣΗ ΕΥΡΥΤΕΡΗΣ ΠΕΡΙΟΧΗΣ

Καταυλισμός Αθιγγάνων

Κύριο οδικό δύκτιο

Δημόσια κτίρια

εκπαίδευση

στρατος

Ελεύθεροι δημόσιοι χώροι

Διάγραμμα χρήσεων

ζώνη πολεοδομικου κέντρου

ζώνη αμιγους κατοικιας

Κεντρο συνοικιας

ΑΝΑΓΝΩΣΗ ΕΥΡΥΤΕΡΗΣ ΠΕΡΙΟΧΗΣ

ΣΕ ΕΠΙΠΕΔΟ ΚΟΙΝΩΝΙΚΟ

Προσδιορισμός της πολιτισμικής ταυτότητας των Τσιγγάνων και προβολή αυτής ως ένα οργανικό τμήμα της σύγχρονης πόλης

ΣΕ ΕΠΙΠΕΔΟ ΠΟΛΕΟΔΟΜΙΚΟ

Συσχέτιση του καταυλισμού με το υπάρχον δομημένο περιβάλλον, μέσω της ανάπτυξης των ιδιαιτεροτήτων που χαρακτηρίζουν την αυθόρμητη παρέμβαση των Τσιγγάνων στον αστικό ιστό

Προσαρμογή του αστικού χώρου του καταυλισμού και πέριξ αυτού, με σκοπό την αναβάθμιση του βιοτικού επιπέδου των κατοίκων

ΣΕ ΕΠΙΠΕΔΟ ΓΕΙΤΟΝΙΑΣ

Προσέγγιση της έννοιας του «μαχαλά» μέσα από σύγχρονη οπτική, ως προς την ποιότητα των συνθηκών κοινωνικής διαβίωσης των Τσιγγάνων, χωρίς να αλλοιωθεί η πολιτισμική χροιά του

ΣΕ ΕΠΙΠΕΔΟ ΚΑΤΟΙΚΙΑΣ

Εγγραφή των βασικών πολιτισμικών χαρακτηριστικών της σημερινής κατοικίας των Τσιγγάνων στο σύγχρονο πλαίσιο βιώσιμης ανάπτυξης

ΠΡΟΤΕΡΑΙΟΤΗΤΕΣ ΣΧΕΔΙΑΣΜΟΥ

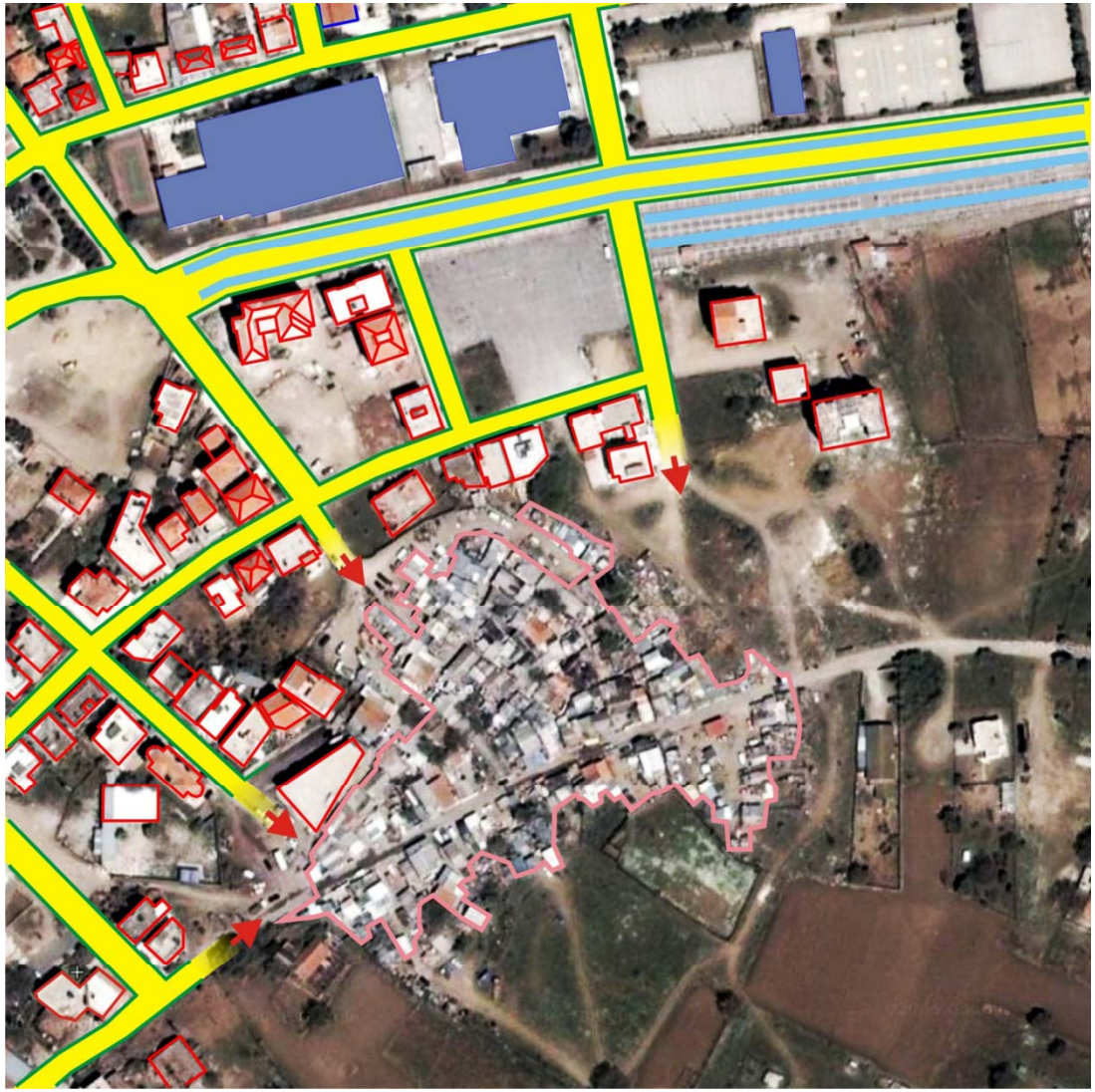

Σημερινά όρια καταυλισμού

Υπάρχουσα ρυμοτομια

Υφιστάμενα κτιρια

Οδικό δύκτιο

Προσβάσεις στον καταυλισμό

Καίρια σημεία περιοχής

- αθλητικές δραστηριότητες
- διεξαγωγή λαικής αγοράς

ΥΠΑΡΧΟΥΣΑ ΚΑΤΑΣΤΑΣΗ

ΠΟΛΥΤΕΧΝΕΙΟ ΚΡΗΤΗΣ **ΣΧΟΛΗ ΑΡΧΙΤΕΚΤΟΝΩΝ ΜΗΧΑΝΙΚΩΝ**

ΔΙΠΛΩΜΑΤΙΚΗ ΕΡΓΑΣΙΑ ΤΟΥ ΦΟΙΤΗΤΗ **ΘΕΟΔΟΣΗ ΝΙΚΗΦΟΡΙΔΗ**

ΕΠΙΒΛΕΠΩΝ : ΝΙΚΟΣ ΣΚΟΥΤΕΛΗΣ Επίκουρος καθηγητής

ακ.έτος 2010-11

Ιούλιος 2011

Δημιουργία νέου καταυλισμού στη θέση του ήδη υπάρχοντος

Ορισμός γραμμικού κέντρου του καταυλισμού επί της οδού Ανδριανουπόλεως

Προέκταση βασικών οδών εντός του καταυλισμού / Σύνδεση πόλης με το κέντρο του καταυλισμού

Προβολή του ιδιαίτερου πολιτισμικού προσώπου -των Τσιγγάνων- στην πόλη / Διαμόρφωση ισχυρού πράσινου άξονα κίνησης πεζών / Σύνδεση με το κέντρο του καταυλισμού

ΑΡΧΙΚΗ ΠΡΟΣΕΓΓΙΣΗ

ΠΟΛΥΤΕΧΝΕΙΟ ΚΡΗΤΗΣ **ΣΧΟΛΗ ΑΡΧΙΤΕΚΤΟΝΩΝ ΜΗΧΑΝΙΚΩΝ**

ΔΙΠΛΩΜΑΤΙΚΗ ΕΡΓΑΣΙΑ ΤΟΥ ΦΟΙΤΗΤΗ **ΘΕΟΔΟΣΗ ΝΙΚΗΦΟΡΙΔΗ**

ΕΠΙΒΛΕΠΩΝ : ΝΙΚΟΣ ΣΚΟΥΤΕΛΗΣ Επίκουρος καθηγητής

ακ.έτος 2010-11

Ιούλιος 2011

ΑΡΧΙΚΗ ΠΡΟΣΕΓΓΙΣΗ

Δημιουργία νέου καταυλισμού περιφεριακά του υπάρχοντος

Διευθέτηση κινήσεων εντός καταυλισμού/Ενοποίηση «πράσινων» θυλάκων

Διαμόρφωση των ορίων του καταυλισμου / Αποκατάσταση του κατακερματισμένου αστικού ιστού/ Σύνδεση με τον νέο οικισμό

ΤΕΛΙΚΗ ΠΡΟΣΕΓΓΙΣΗ

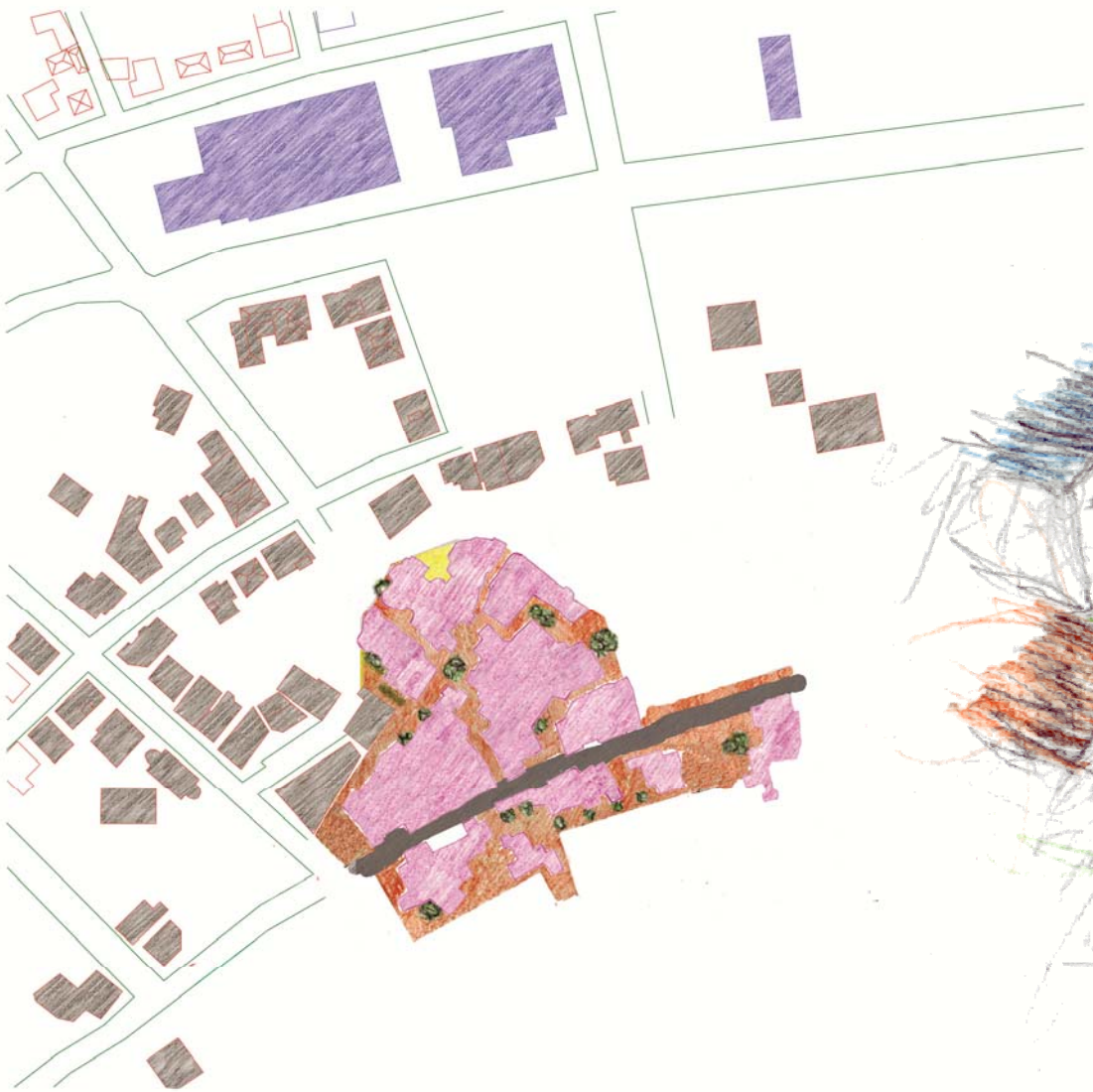

ΚΑΤΑΥΛΙΣΜΟΣ

Εντοπισμός «πράσινων» θυλάκων/ Δημιουργία κόμβων/ Ένταξη αυτών στο σύστημα πεζοδρόμων

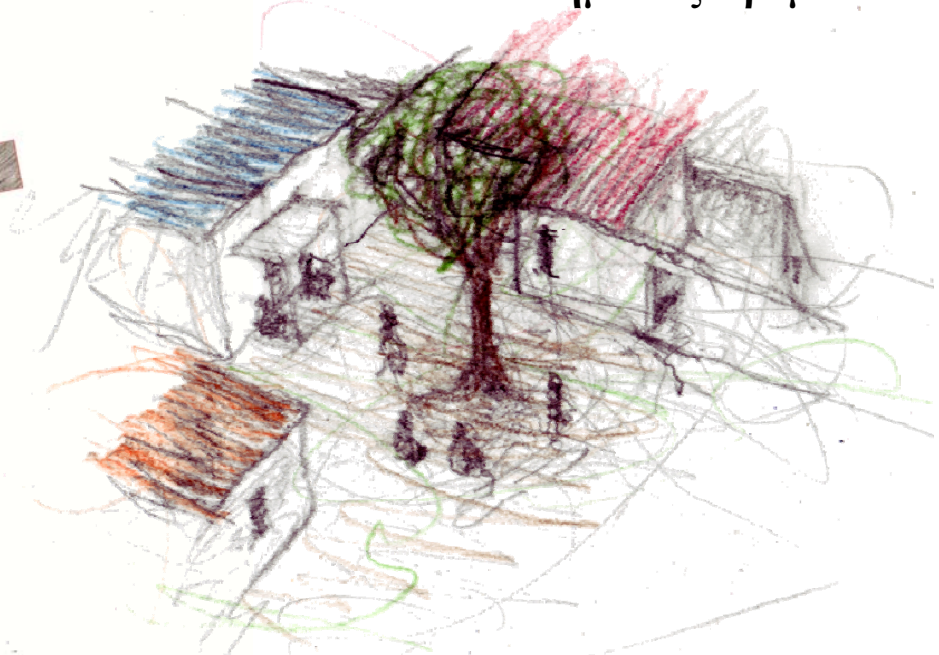

Εμφαση στην ομαδικότητα/ Διατήρηση της ισχυρής κοινωνικής συνοχής

ΑΝΑΛΥΣΗ ΕΠΙΜΕΡΟΥΣ ΣΤΟΙΧΕΙΩΝ

ΠΟΛΥΤΕΧΝΕΙΟ ΚΡΗΤΗΣ

ΣΧΟΛΗ ΑΡΧΙΤΕΚΤΟΝΩΝ ΜΗΧΑΝΙΚΩΝ

ΔΙΠΛΩΜΑΤΙΚΗ ΕΡΓΑΣΙΑ ΤΟΥ ΦΟΙΤΗΤΗ **ΘΕΟΔΟΣΗ ΝΙΚΗΦΟΡΙΔΗ**

ΕΠΙΒΛΕΠΩΝ : ΝΙΚΟΣ ΣΚΟΥΤΕΛΗΣ Επίκουρος καθηγητής

ακ.έτος 2010-11

Ιούλιος 2011

ΝΕΟΣ ΟΙΚΙΣΜΟΣ

Ανάπτυξη περιφερειακά του υπάρχοντος/ Επέκταση δικτύου πράσινων θυλάκων

Αξιοποίηση ιδιαίτερης μορφολογίας/ Ηπιες παρεμβάσεις στα ορια νεου-παλιου/ Ανάδειξη της έννοιας «αλάνα» (ελεύθερου αδιαμόρφωτου χώρου)

ΑΝΑΛΥΣΗ ΕΠΙΜΕΡΟΥΣ ΣΤΟΙΧΕΙΩΝ

ΠΟΛΥΤΕΧΝΕΙΟ ΚΡΗΤΗΣ

ΣΧΟΛΗ ΑΡΧΙΤΕΚΤΟΝΩΝ ΜΗΧΑΝΙΚΩΝ

ΔΙΠΛΩΜΑΤΙΚΗ ΕΡΓΑΣΙΑ ΤΟΥ ΦΟΙΤΗΤΗ **ΘΕΟΔΟΣΗ ΝΙΚΗΦΟΡΙΔΗ**

ΕΠΙΒΛΕΠΩΝ : ΝΙΚΟΣ ΣΚΟΥΤΕΛΗΣ Επίκουρος καθηγητής

ακ.έτος 2010-11

Ιούλιος 2011

ΠΛΗΡΩΣΗ ΑΣΤΙΚΟΥ ΙΣΤΟΥ

Τοποθέτηση θεωρητικών κτιριακών όγκων / Αποσαφήνιση των ορίων της πόλης

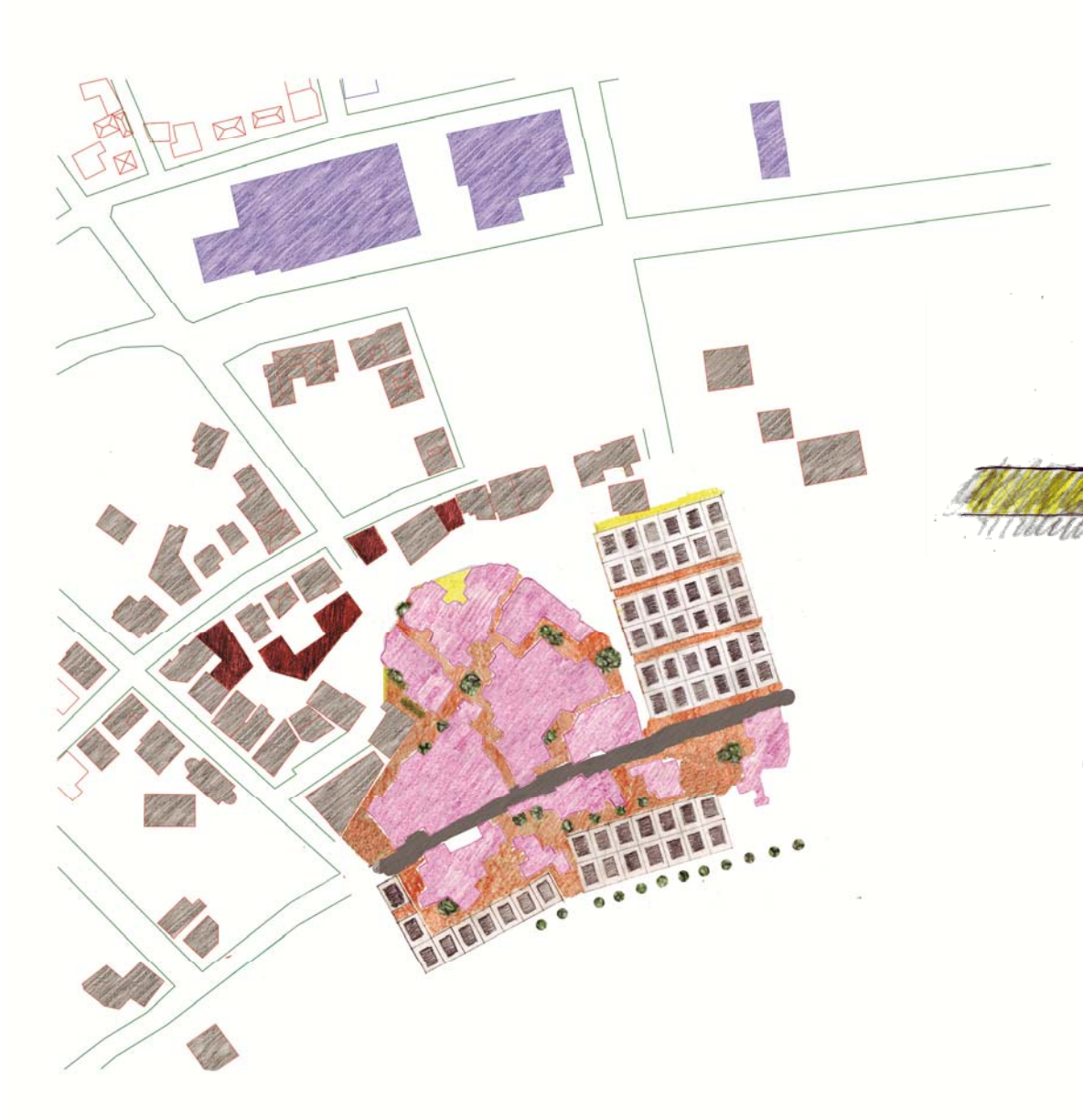

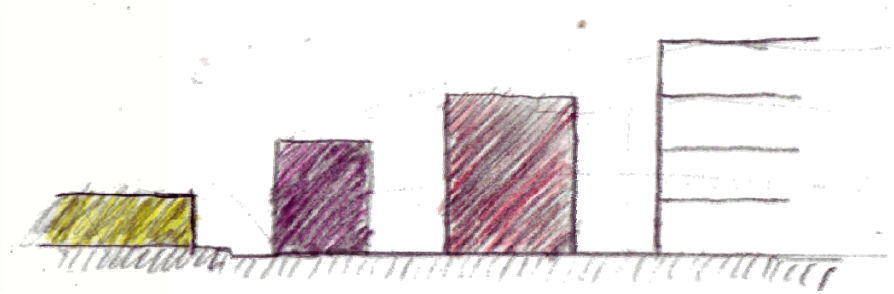

Ομαλή μετάβαση από την κλίμακα της πόλης στην κλίμακα της παράγκας

ΑΝΑΛΥΣΗ ΕΠΙΜΕΡΟΥΣ ΣΤΟΙΧΕΙΩΝ

ΠΟΛΥΤΕΧΝΕΙΟ ΚΡΗΤΗΣ

ΣΧΟΛΗ ΑΡΧΙΤΕΚΤΟΝΩΝ ΜΗΧΑΝΙΚΩΝ

ΔΙΠΛΩΜΑΤΙΚΗ ΕΡΓΑΣΙΑ ΤΟΥ ΦΟΙΤΗΤΗ **ΘΕΟΔΟΣΗ ΝΙΚΗΦΟΡΙΔΗ**

ΕΠΙΒΛΕΠΩΝ : ΝΙΚΟΣ ΣΚΟΥΤΕΛΗΣ Επίκουρος καθηγητής

ακ.έτος 2010-11

Ιούλιος 2011

ΟΡΙΑ ΚΑΤΑΥΛΙΣΜΟΥ-ΠΟΛΗΣ

Δημιουργία ζώνης δραστηριοτήτων κοινωνικής ένταξης/ Διαμόρφωση αστικών κενών

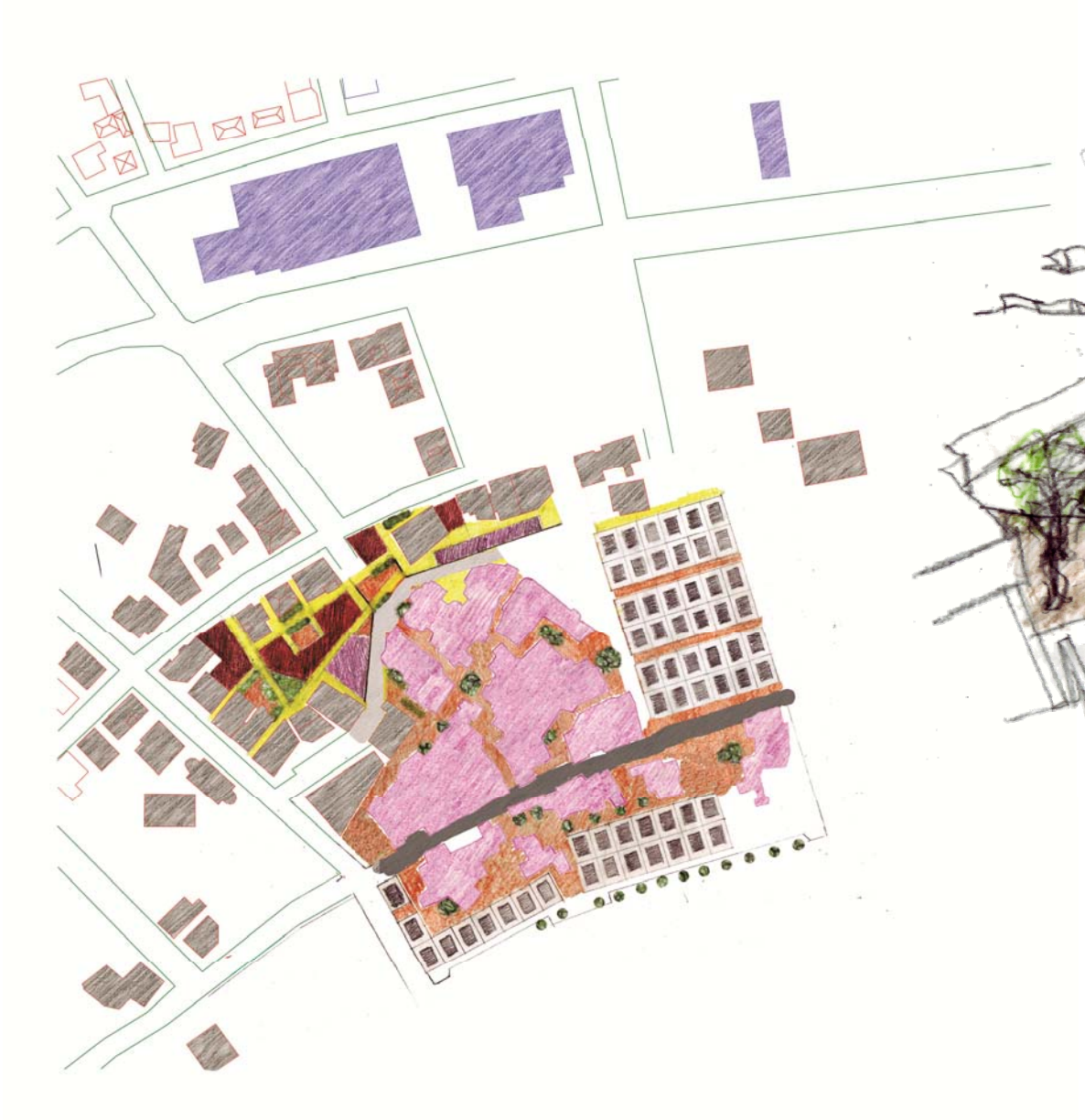

Καθορισμός ορίων με χρήση υλικών/ Διαλεκτική σχέση ορίων-καταυλισμού

ΑΝΑΛΥΣΗ ΕΠΙΜΕΡΟΥΣ ΣΤΟΙΧΕΙΩΝ

ΠΟΛΥΤΕΧΝΕΙΟ ΚΡΗΤΗΣ

ΣΧΟΛΗ ΑΡΧΙΤΕΚΤΟΝΩΝ ΜΗΧΑΝΙΚΩΝ

ΔΙΠΛΩΜΑΤΙΚΗ ΕΡΓΑΣΙΑ ΤΟΥ ΦΟΙΤΗΤΗ **ΘΕΟΔΟΣΗ ΝΙΚΗΦΟΡΙΔΗ**

ΕΠΙΒΛΕΠΩΝ : ΝΙΚΟΣ ΣΚΟΥΤΕΛΗΣ Επίκουρος καθηγητής

ακ.έτος 2010-11

Ιούλιος 2011

ΑΞΟΝΑΣ ΣΥΝΔΕΣΗΣ

Δημιουργία κέντρου πολιτισμού/ Επέκταση της λαικής αγοράς/ Σύνδεση με το κέντρο του οικισμού

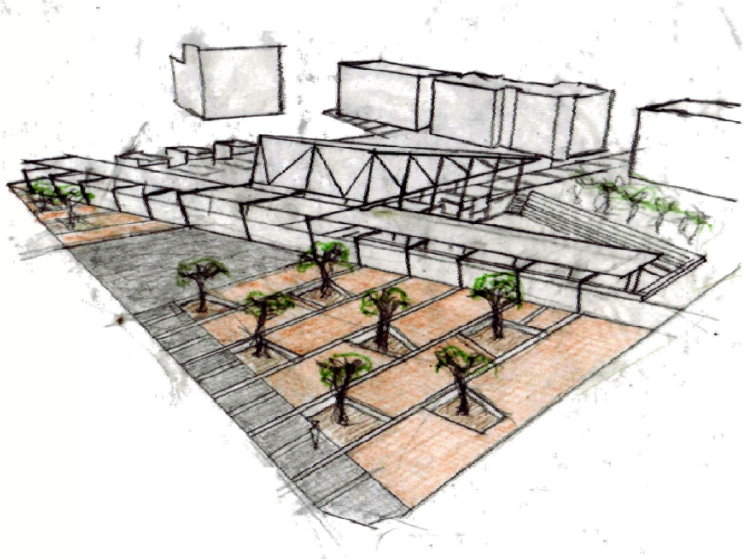

Προβολή πολιτισμικών ιδιαιτεροτήτων των Τσιγγάνων/ Ώσμωση με λοιπές πολιτισμικές ομάδες της πόλης

ΑΝΑΛΥΣΗ ΕΠΙΜΕΡΟΥΣ ΣΤΟΙΧΕΙΩΝ

ΠΟΛΥΤΕΧΝΕΙΟ ΚΡΗΤΗΣ **ΣΧΟΛΗ ΑΡΧΙΤΕΚΤΟΝΩΝ ΜΗΧΑΝΙΚΩΝ**

ΔΙΠΛΩΜΑΤΙΚΗ ΕΡΓΑΣΙΑ ΤΟΥ ΦΟΙΤΗΤΗ **ΘΕΟΔΟΣΗ ΝΙΚΗΦΟΡΙΔΗ**

ΕΠΙΒΛΕΠΩΝ : ΝΙΚΟΣ ΣΚΟΥΤΕΛΗΣ Επίκουρος καθηγητής

ακ.έτος 2010-11

Ιούλιος 2011

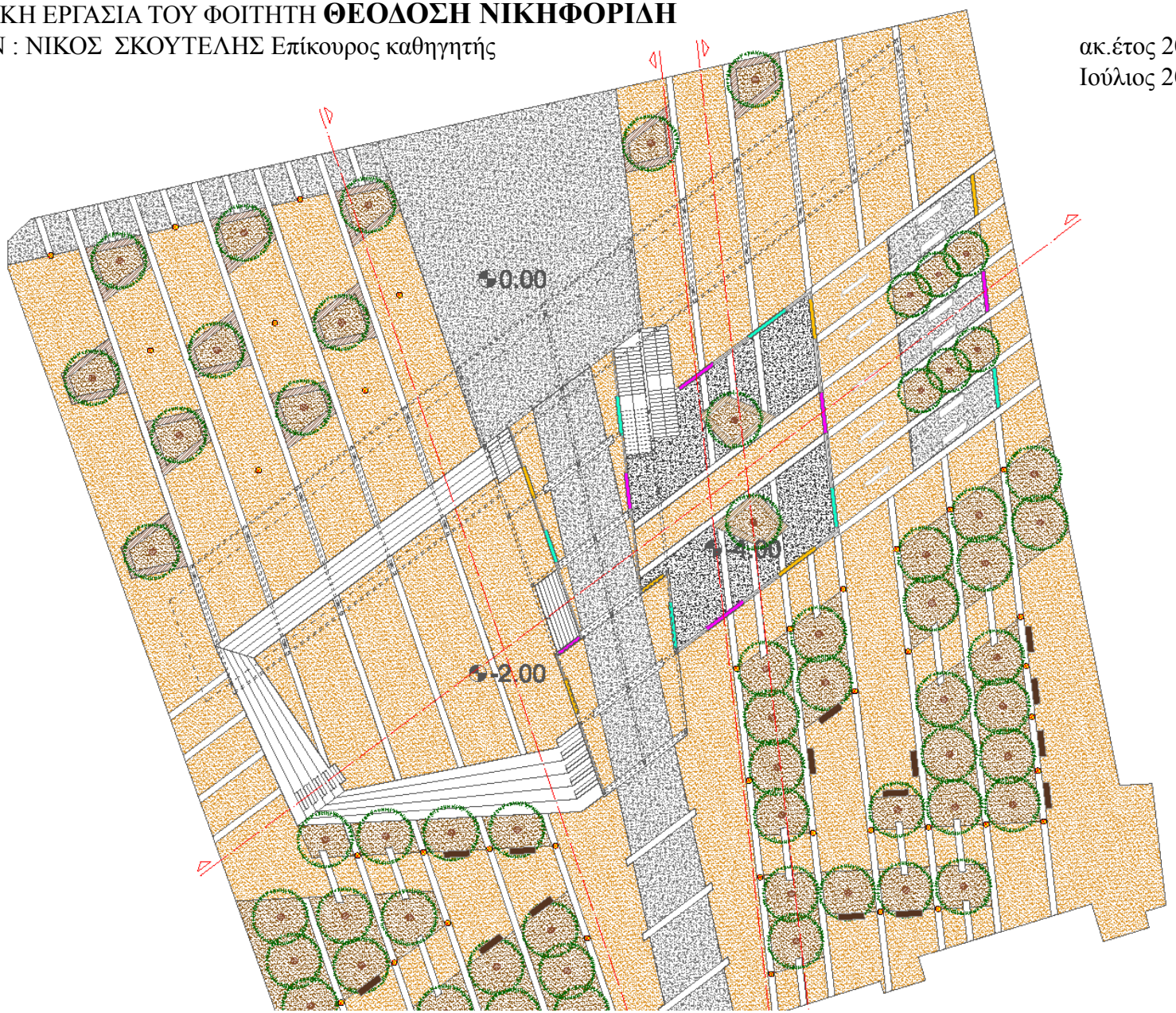

ΠΟΛΥΤΕΧΝΕΙΟ ΚΡΗΤΗΣ **ΣΧΟΛΗ ΑΡΧΙΤΕΚΤΟΝΩΝ ΜΗΧΑΝΙΚΩΝ**

ΔΙΠΛΩΜΑΤΙΚΗ ΕΡΓΑΣΙΑ ΤΟΥ ΦΟΙΤΗΤΗ **ΘΕΟΔΟΣΗ ΝΙΚΗΦΟΡΙΔΗ**

ΕΠΙΒΛΕΠΩΝ : ΝΙΚΟΣ ΣΚΟΥΤΕΛΗΣ Επίκουρος καθηγητής

ακ.έτος 2010-11

Ιούλιος 2011

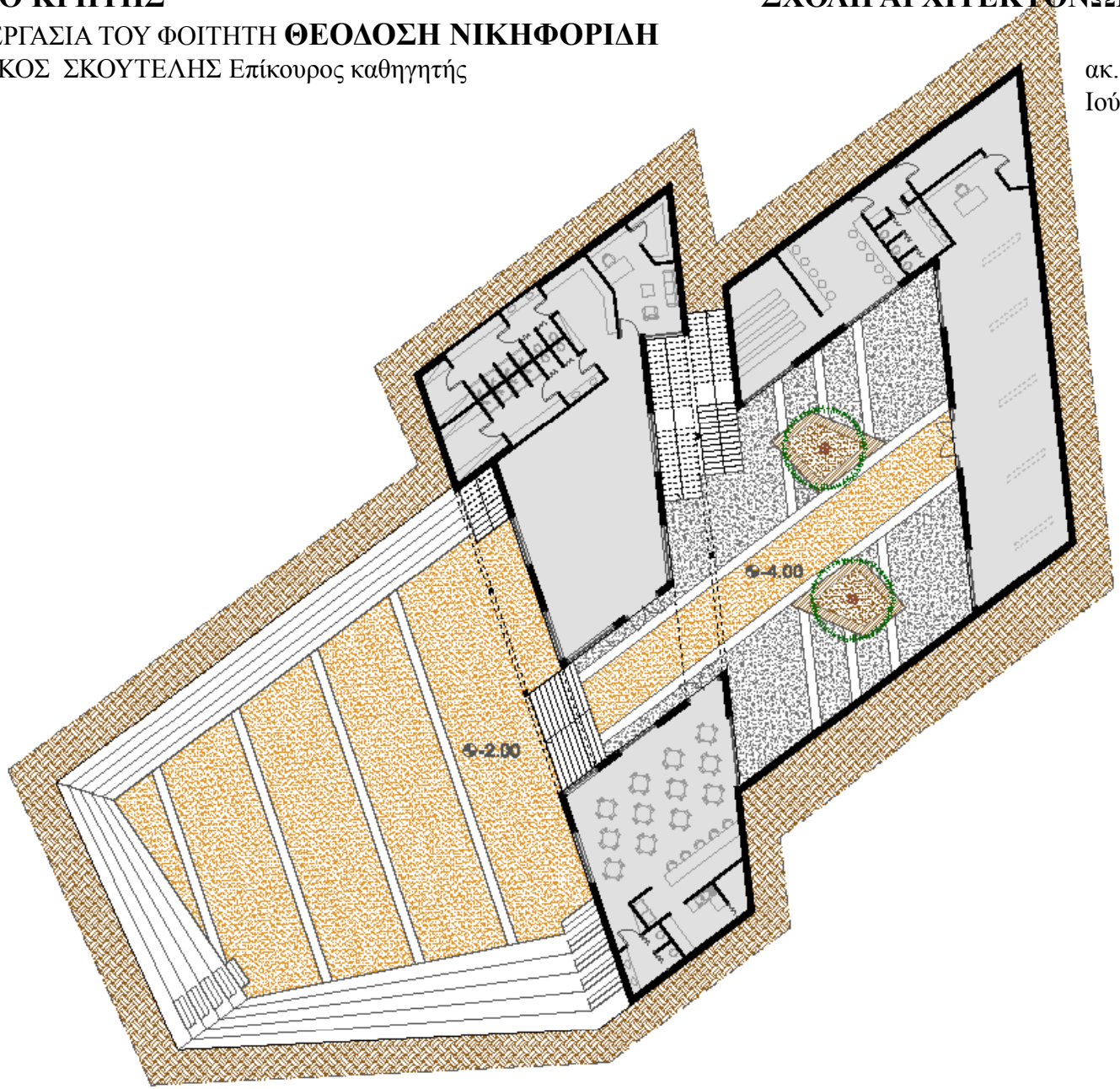

Το κτήριο πολλαπλών χρήσεων

ΠΟΛΥΤΕΧΝΕΙΟ ΚΡΗΤΗΣ **ΣΧΟΛΗ ΑΡΧΙΤΕΚΤΟΝΩΝ ΜΗΧΑΝΙΚΩΝ**

ΔΙΠΛΩΜΑΤΙΚΗ ΕΡΓΑΣΙΑ ΤΟΥ ΦΟΙΤΗΤΗ **ΘΕΟΔΟΣΗ ΝΙΚΗΦΟΡΙΔΗ**

ΕΠΙΒΛΕΠΩΝ : ΝΙΚΟΣ ΣΚΟΥΤΕΛΗΣ Επίκουρος καθηγητής

ακ.έτος 2010-11

Ιούλιος 2011

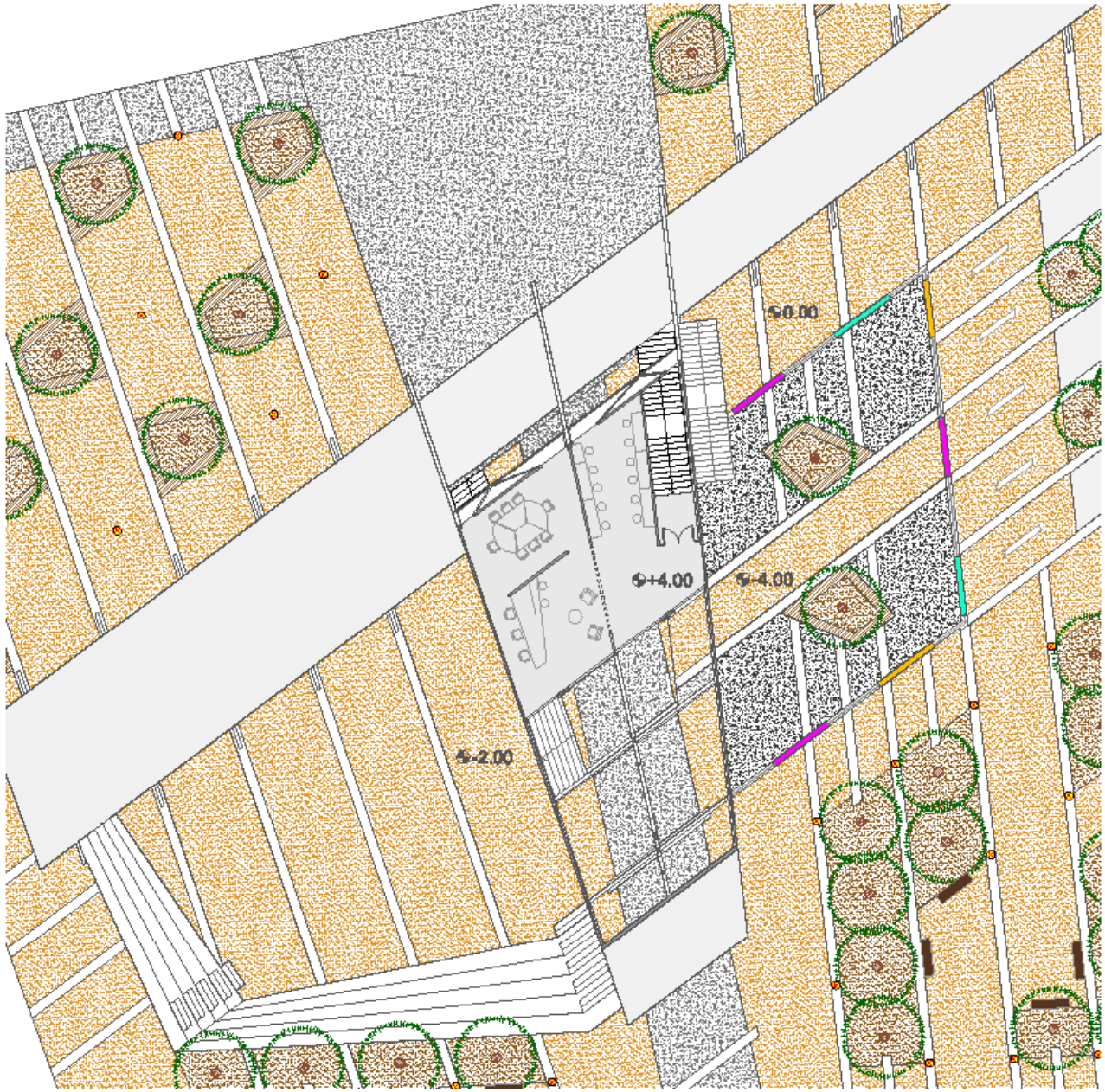

ΠΟΛΥΤΕΧΝΕΙΟ ΚΡΗΤΗΣ **ΣΧΟΛΗ ΑΡΧΙΤΕΚΤΟΝΩΝ ΜΗΧΑΝΙΚΩΝ**

ΔΙΠΛΩΜΑΤΙΚΗ ΕΡΓΑΣΙΑ ΤΟΥ ΦΟΙΤΗΤΗ **ΘΕΟΔΟΣΗ ΝΙΚΗΦΟΡΙΔΗ**

ΕΠΙΒΛΕΠΩΝ : ΝΙΚΟΣ ΣΚΟΥΤΕΛΗΣ Επίκουρος καθηγητής

ακ.έτος 2010-11
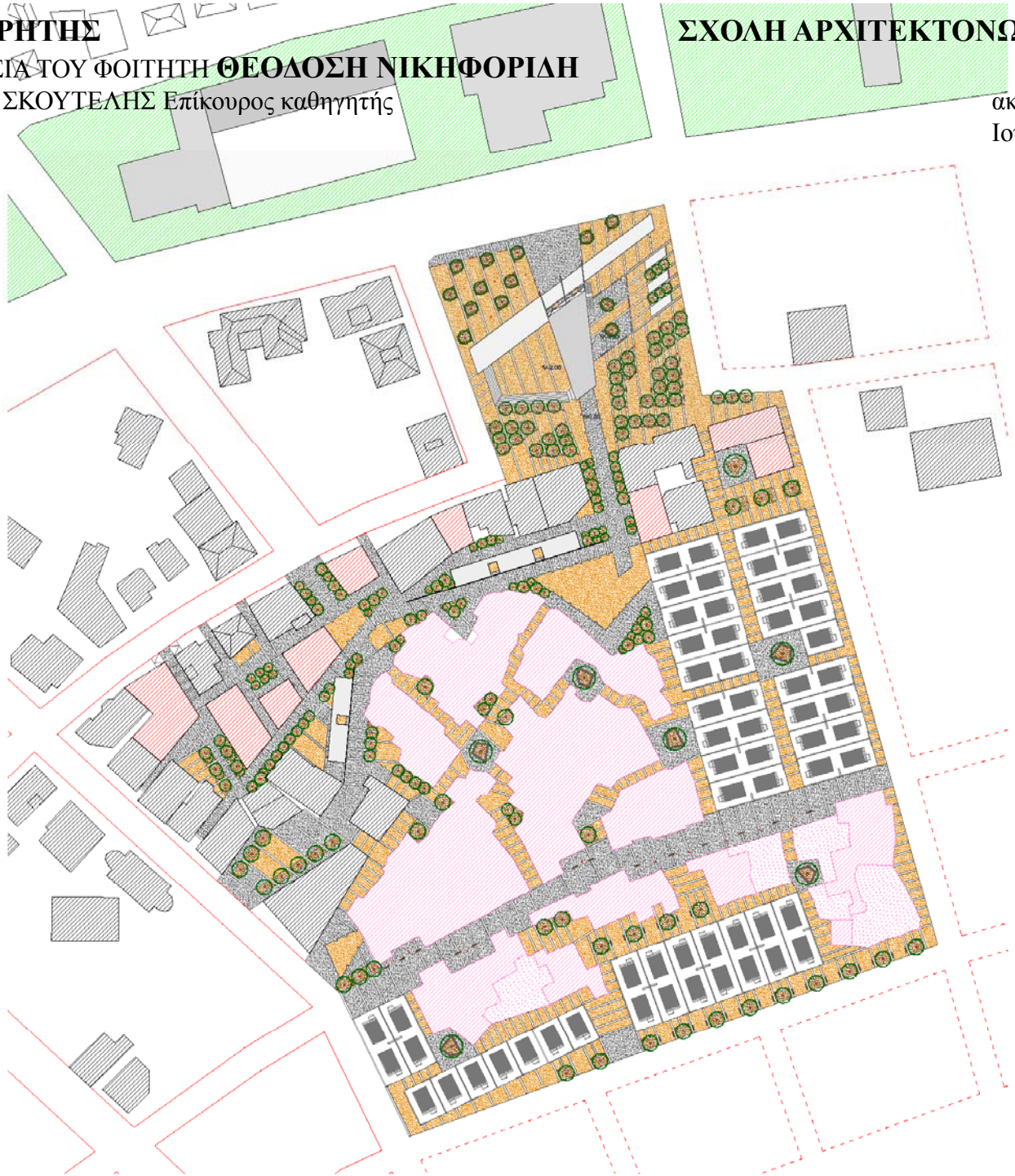
Ιούλιος 2011