

Η εργασία επικεντρώνεται στον σχεδιασμό ενός κτιρίου που φιλοξενεί και προάγει τον πολιτισμό, με βασικούς άξονες το βιβλίο, το θέατρο και τη μουσική. Στόχος της μελέτης είναι η δημιουργία ενός σύγχρονου χώρου πολιτισμού που συνδυάζει τη γνώση, τη δημιουργία και τη ζωντανή εμπειρία, απευθυνόμενος σε διαφορετικά κοινά. Το κτιριολογικό πρόγραμμα περιλαμβάνει βιβλιοθήκες με αναγνωστήρια, αίθουσες παραστάσεων, εκθέσεις, εργαστήρια και incubator spaces, που προάγουν τη συνεργασία, και τη δημιουργικότητα.

Η αρχιτεκτονική σύνθεση δίνει έμφαση στην αρθρωτή διάταξη, ώστε να εξασφαλίζεται η ευελιξία και λειτουργική συνέχεια, ενώ ένας κεντρικός πυρήνας λειτουργεί ως σημείο ενοποίησης των επιμέρους ενοτήτων. Σημαντικό στοιχείο αποτελεί το φυτεμένο δώμα, που λειτουργεί ταυτόχρονα ως ανοιχτός χώρος για εκδηλώσεις, και συμβάλλει στη φυσική άνεση του κτιρίου. Ακόμα, υπάρχουν οπτικές φυγές που διατρέχουν το κτίριο και ενισχύουν την σύνδεση μέσα έξω, καθώς και ο φυσικός φωτισμός, ο οποίος φτάνει ακόμη και στους υπόγειους χώρους, δημιουργώντας συνθήκες άνεσης και ποιότητας για τους επισκέπτες.

Έτσι, το κτίριο εντάσσεται αρμονικά στο περιβάλλον της πόλης, όχι για να επιβληθεί, αλλά για να το συμπληρώσει και να το αναδείξει. Αποτελεί μια σύγχρονη πολιτιστική πρόταση για τα Χανιά, που συνδυάζει σε ισότιμη βάση τις τέχνες, αντανakλώντας τη δυναμική ταυτότητα της πόλης.

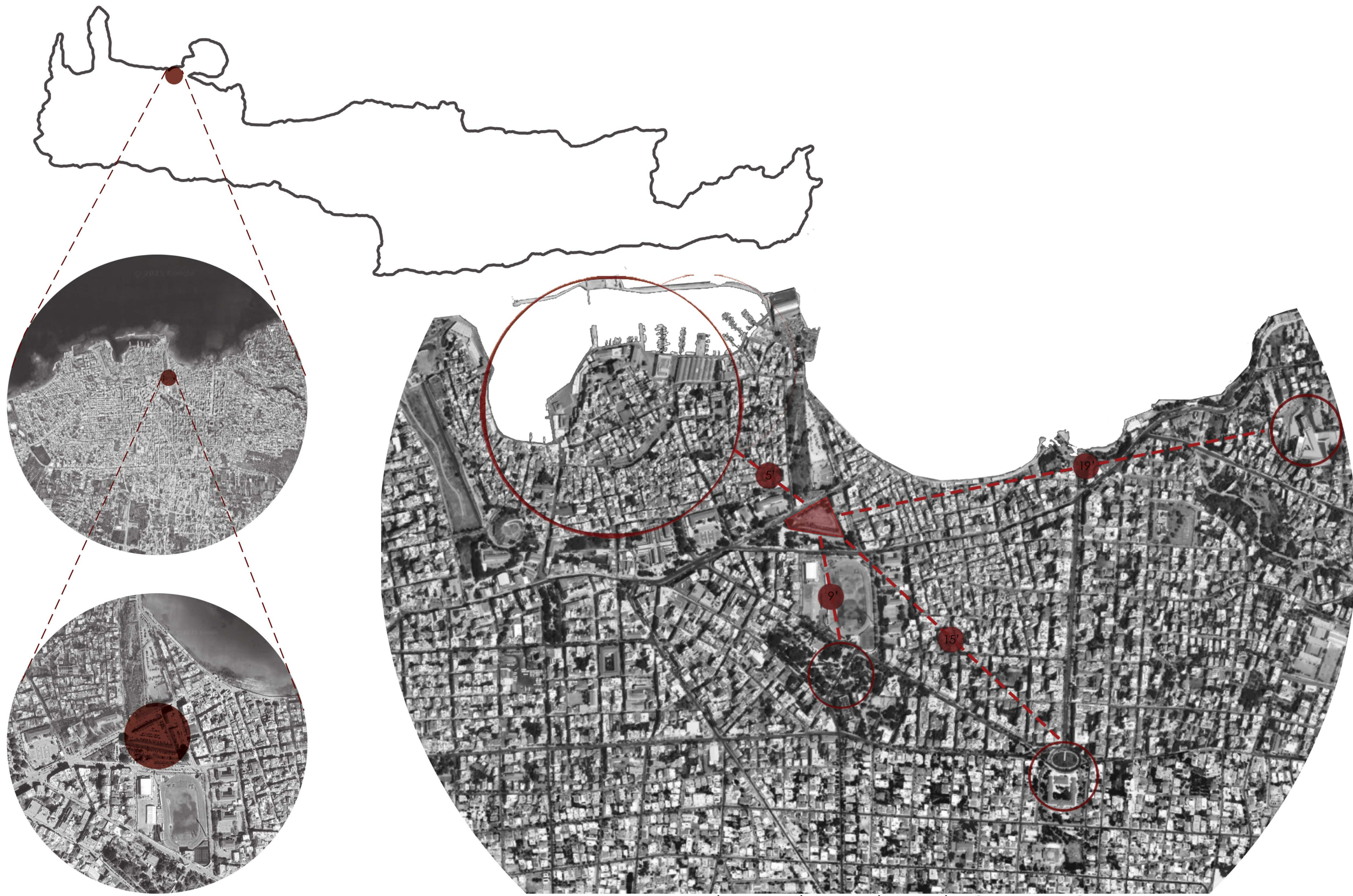

τοποθεσία οικοπέδου

σημαντικές αποστάσεις από το οικόπεδο με τα πόδια



ίχνη από τα ενετικά τείχη σήμερα



φωτογραφίες περιοχής



σχέδιο δρόμου πολιτισμού / κλίμακα 1:1000

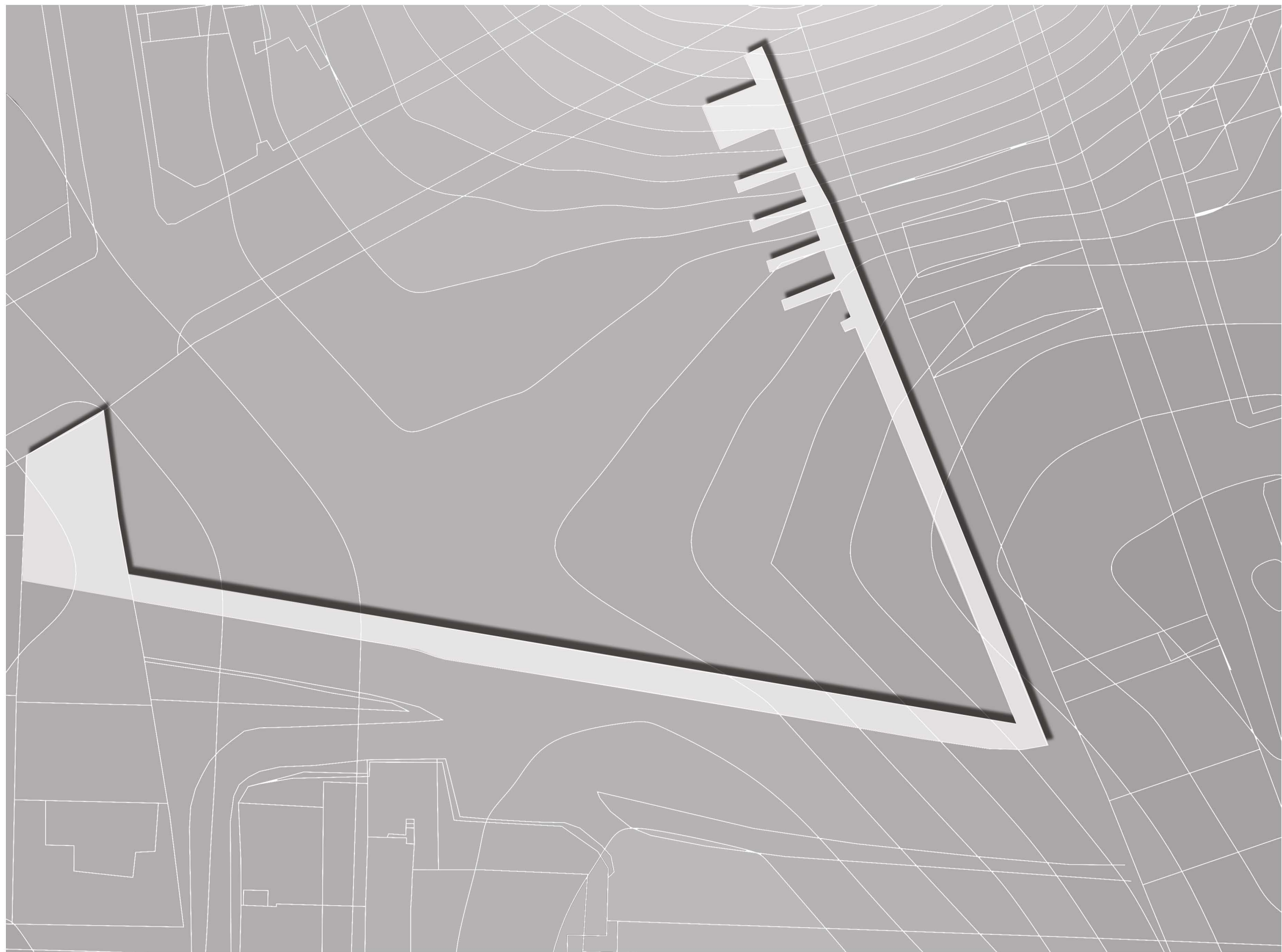

ανάγλυφο ανά 0,5 m / κλίμακα 1:500



σκιτσάκι 1ης στάθμης



υπάρχουσα διαμόρφωση δρόμου της οδού Νικηφόρου Φωκά μπροστά από το οικόπεδο / κλίμακα 1:100

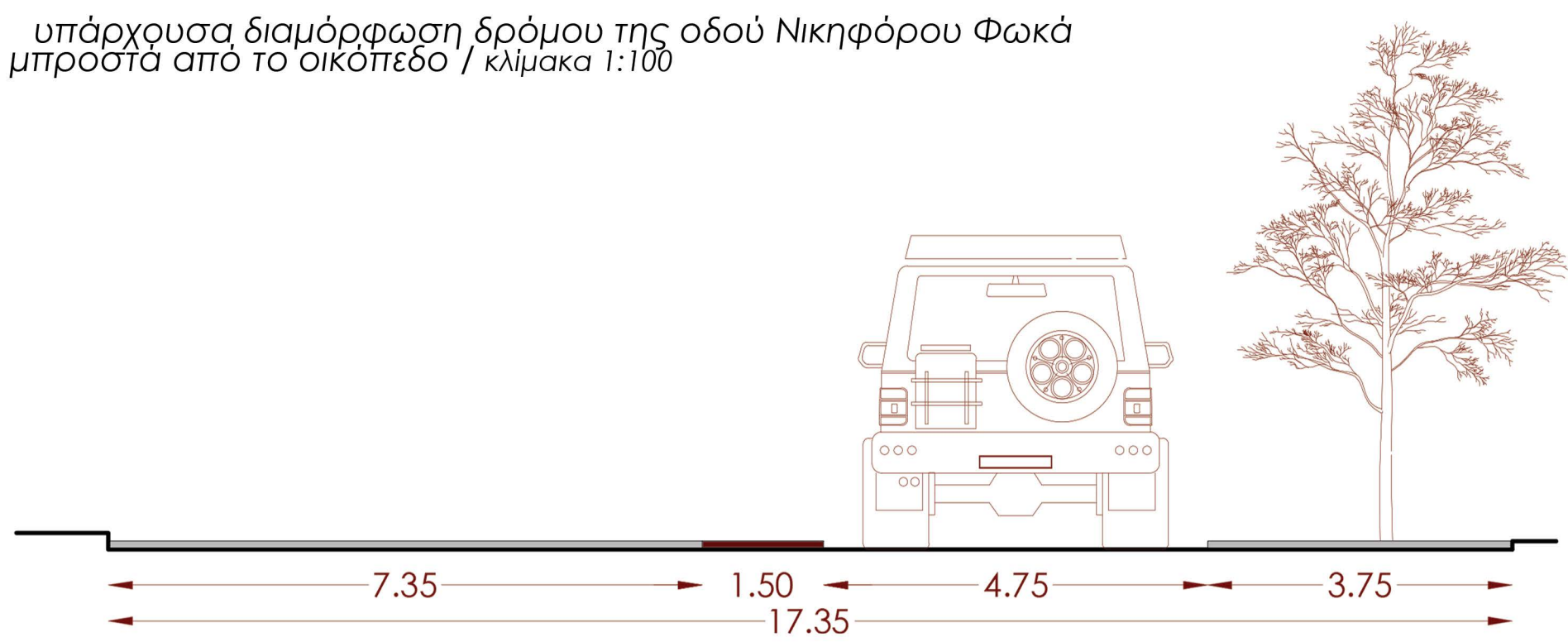

προτεινόμενη διαμόρφωση δρόμου της οδού Νικηφόρου Φωκά μπροστά από το οικόπεδο / κλίμακα 1:100

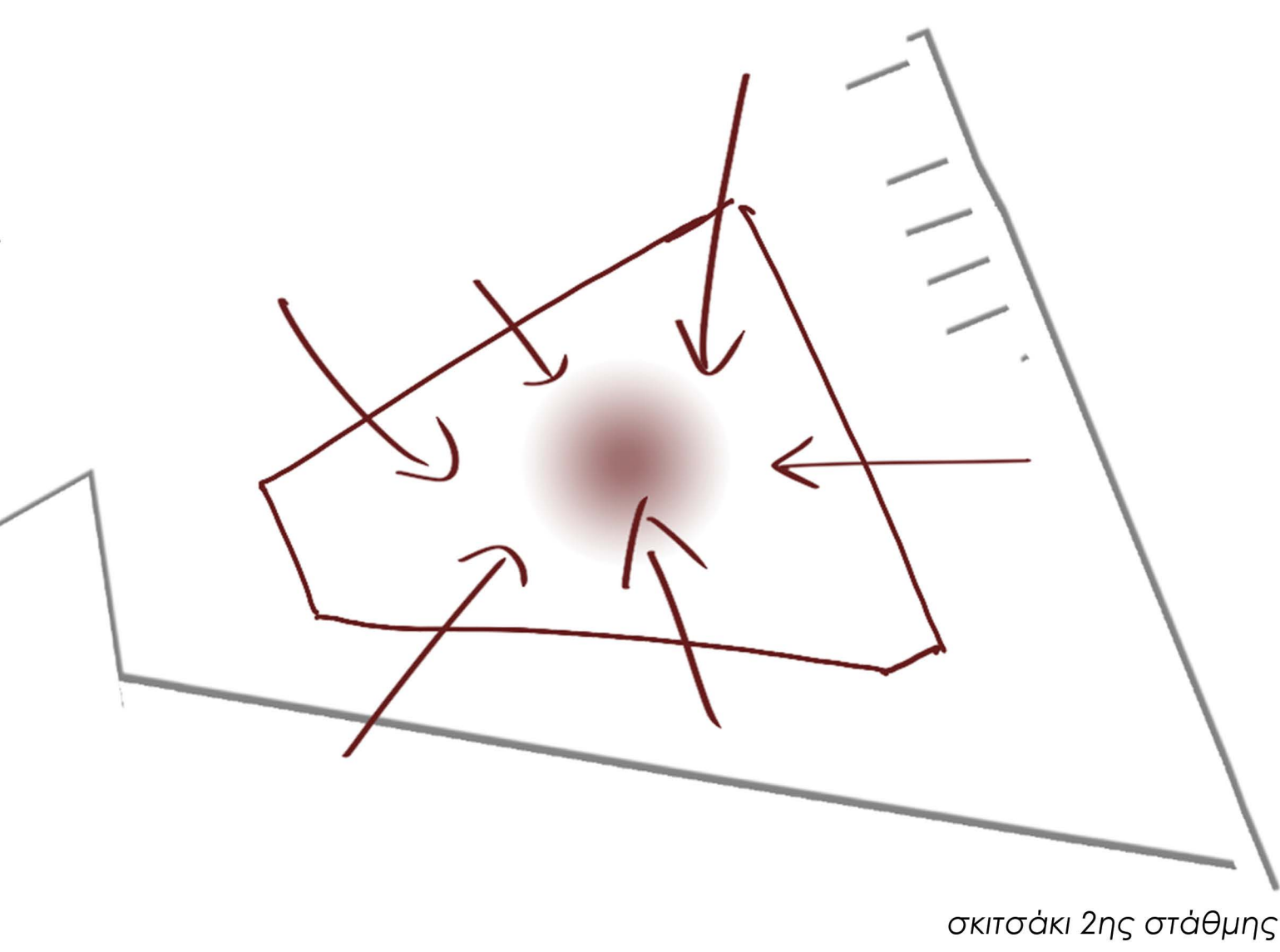

σκιτσάκι 2ης στάθμης

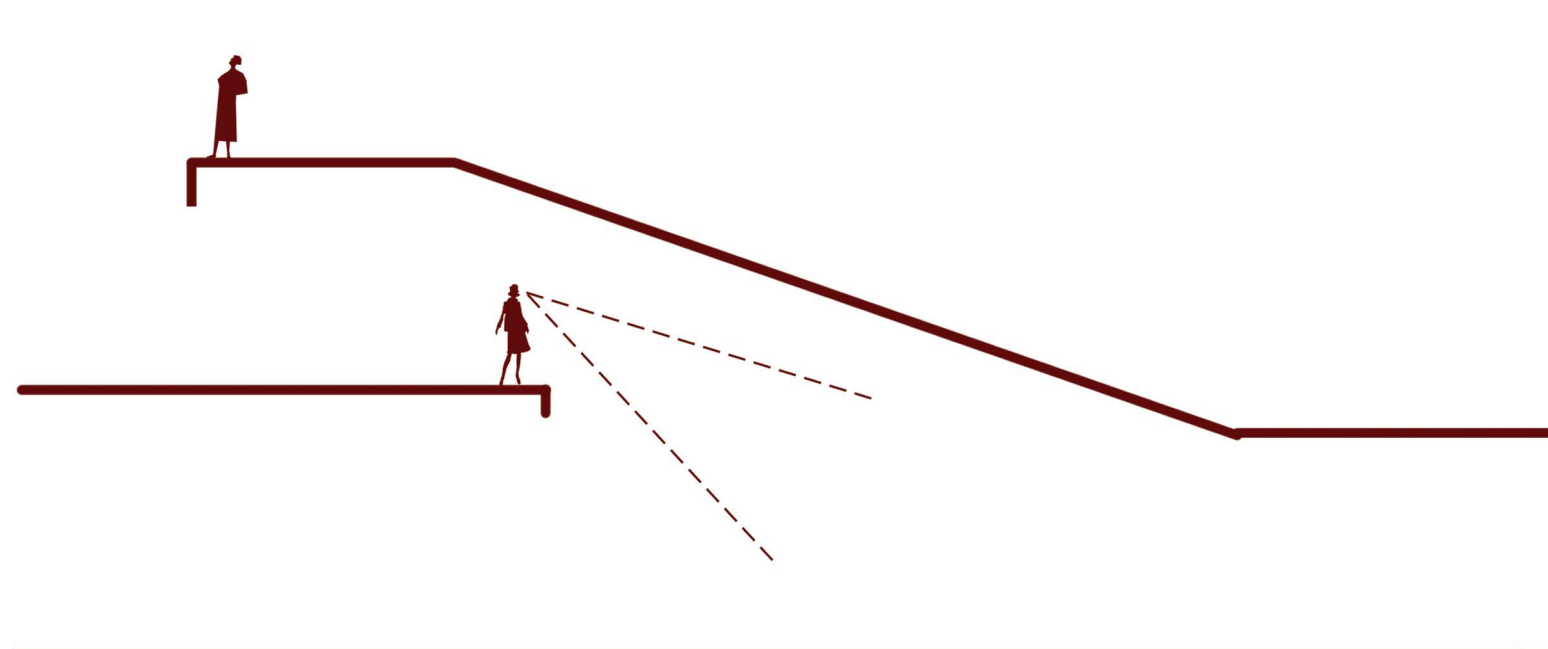

σκιτσάκι τομής

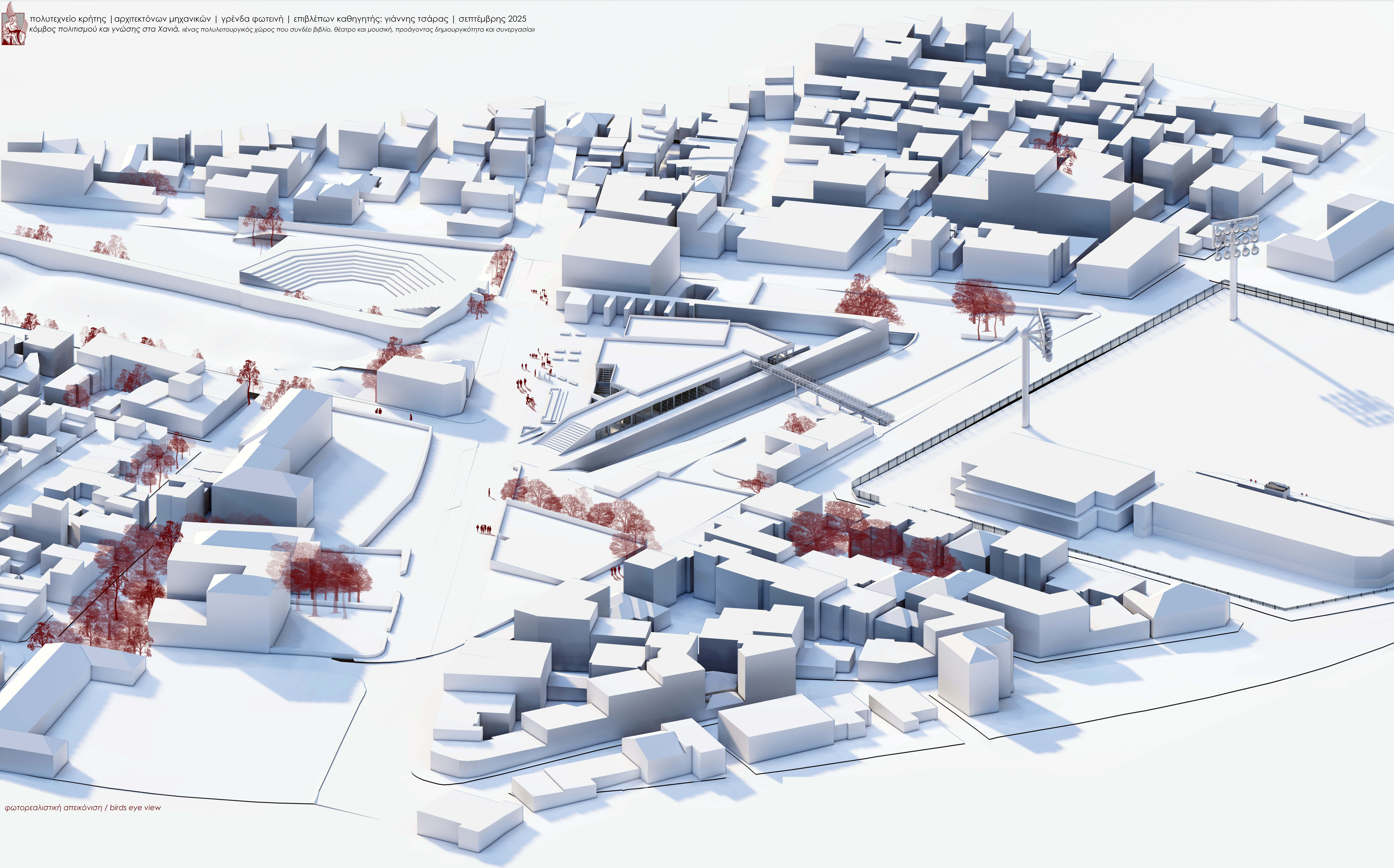

φωτορεαλιστική απεικόνιση / birds eye view

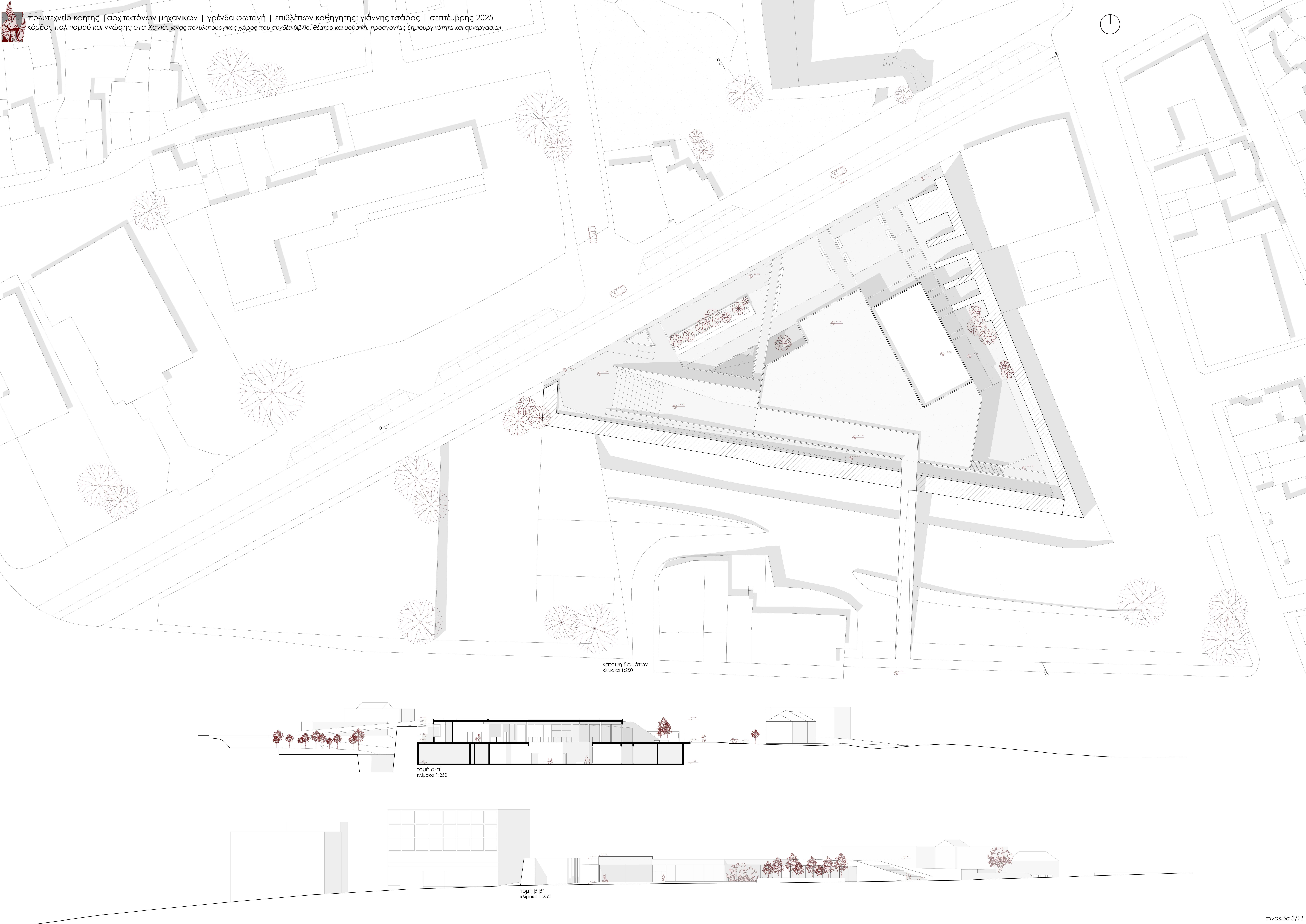

κάτοψη δωματίων
κλίμακα 1:250

τομή α-α'
κλίμακα 1:250

τομή β-β'
κλίμακα 1:250

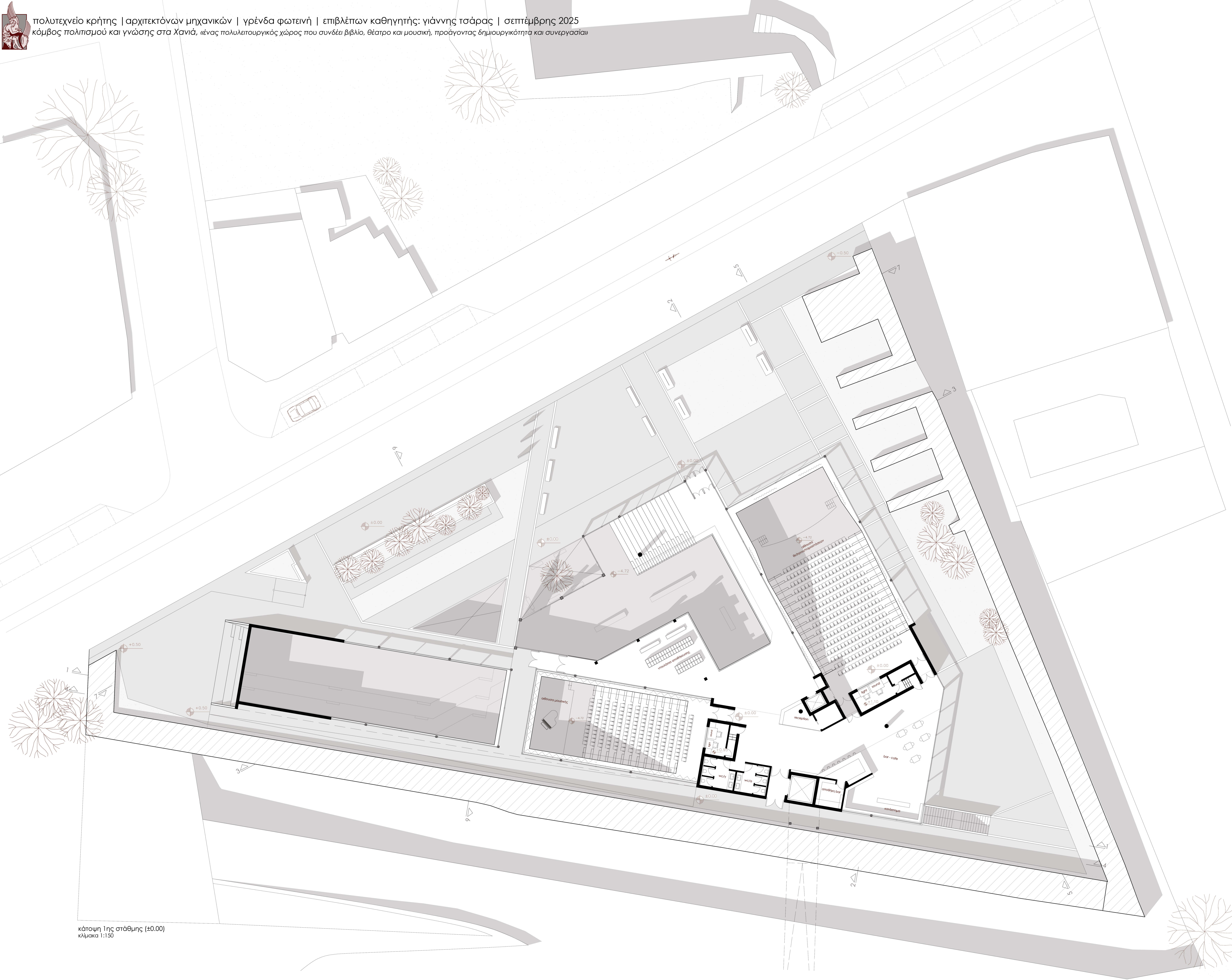

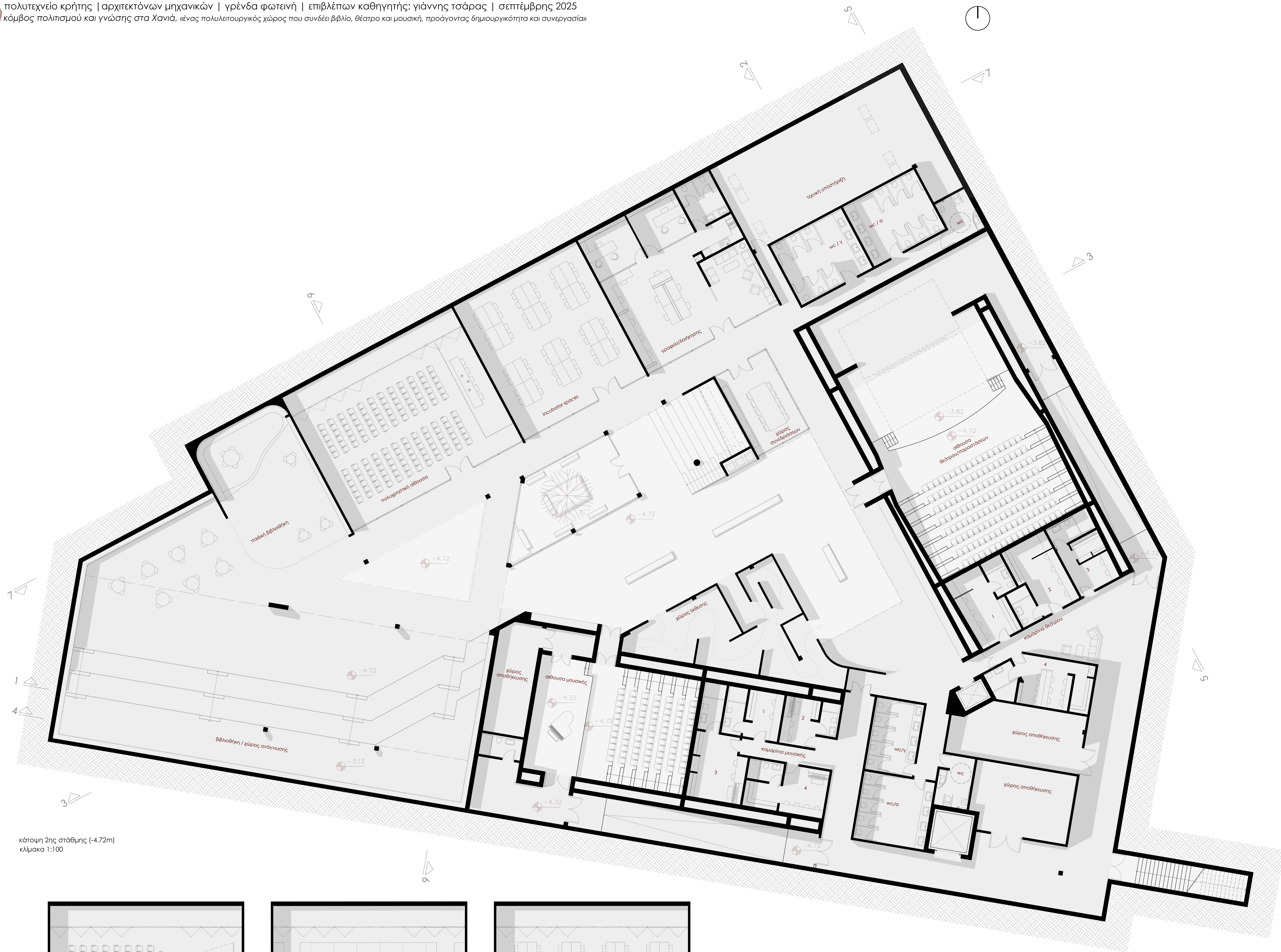

κάτοψη 2ης στάθμης (-4.72m)
κλίμακα 1:100

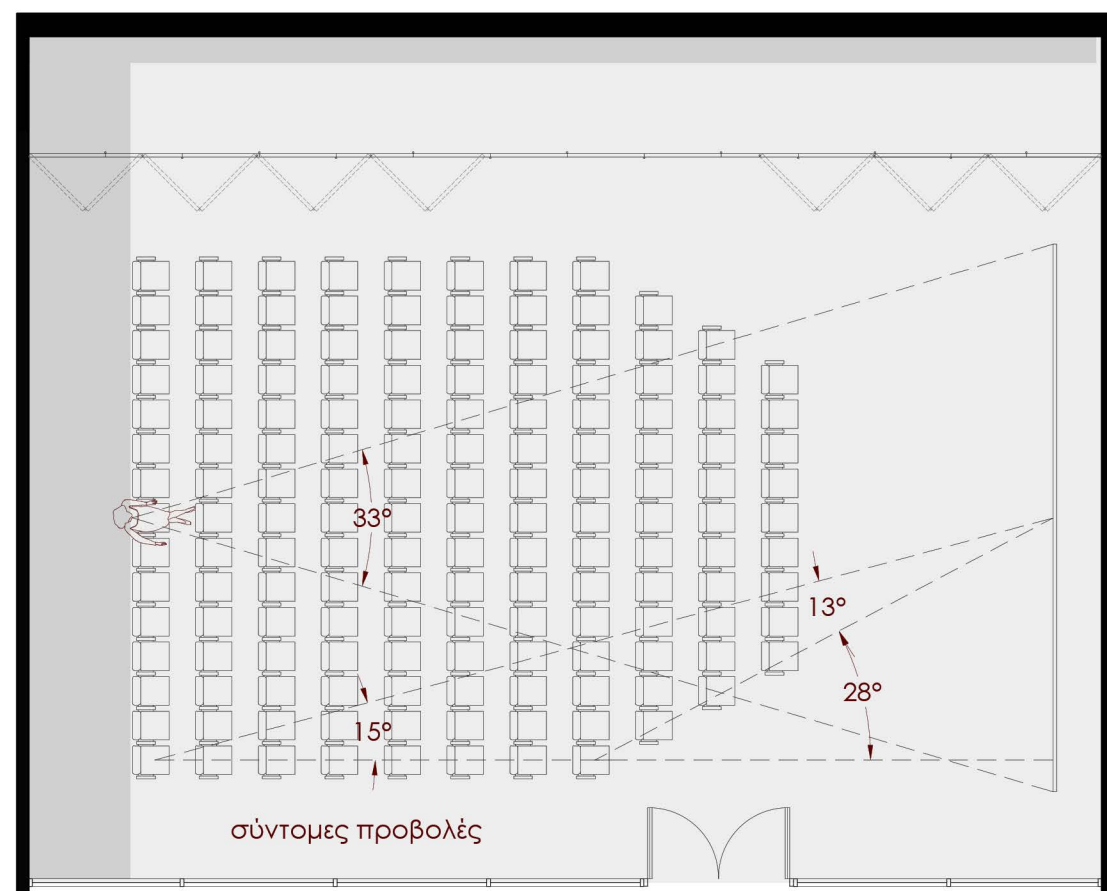

εναλλακτικές χρήσεις για την πολυχρηστική αίθουσα
κλίμακα 1:100

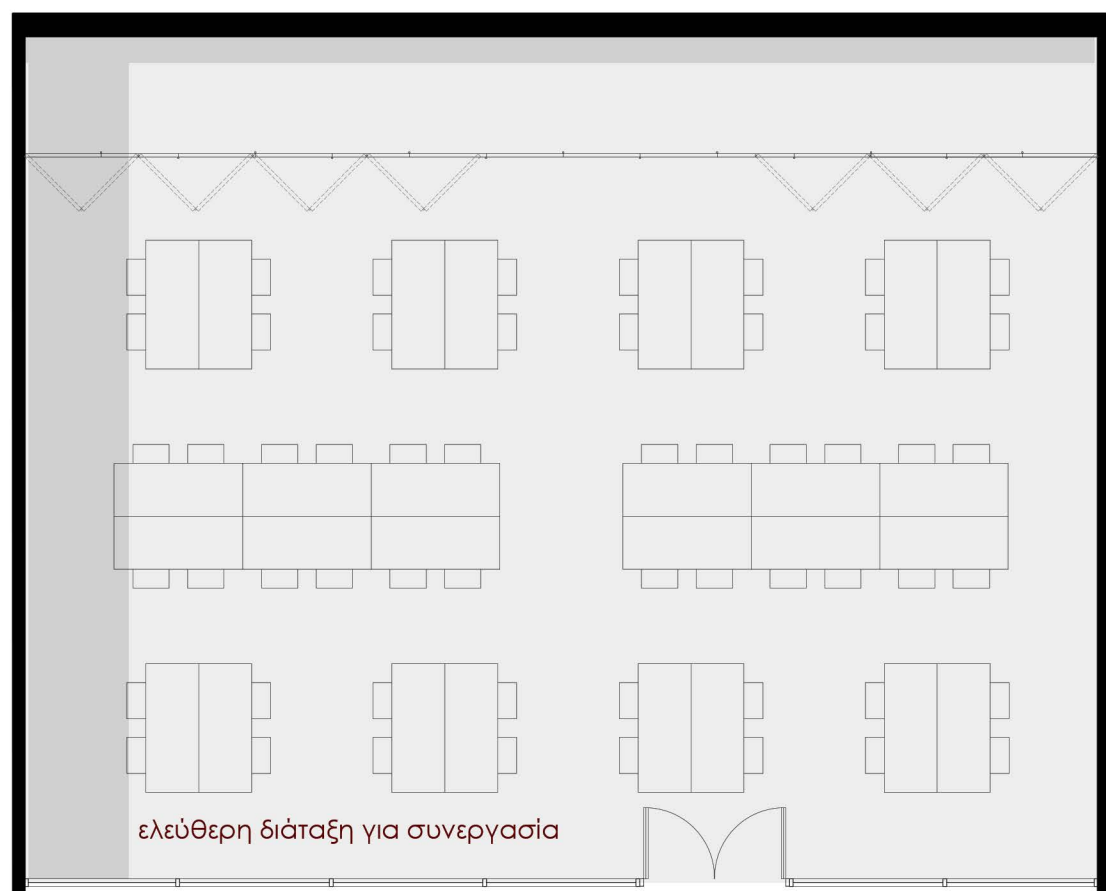
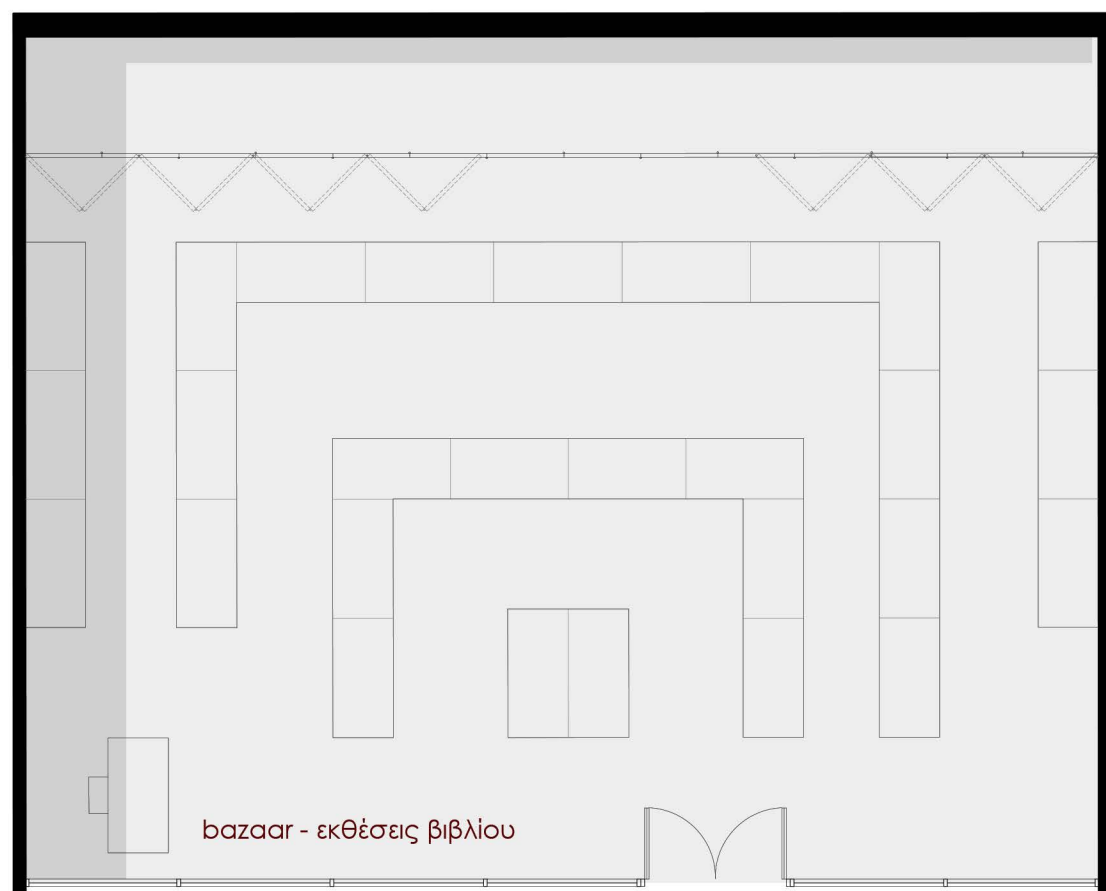

σύντομες προβολές



σύντομες προβολές



bazaar / εκθέσεις



σκέλες / παρουσιάσεις



φουαγιέ



διοίκηση



χώρος συνεργασίας / incubator spaces



βιβλιοθήκη



χώρος έκθεσης



βιβλιοθήκη

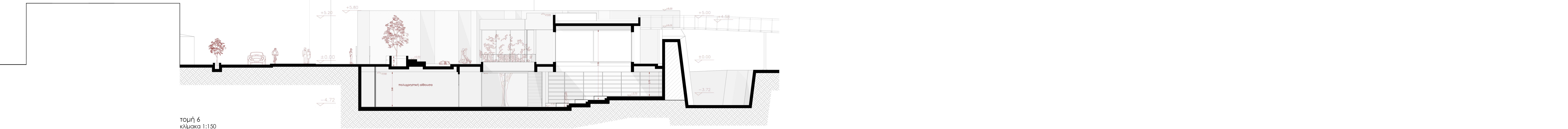
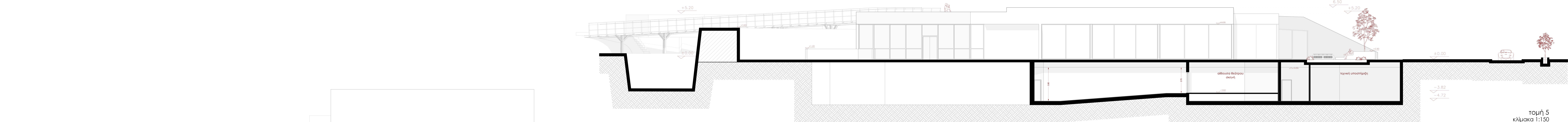
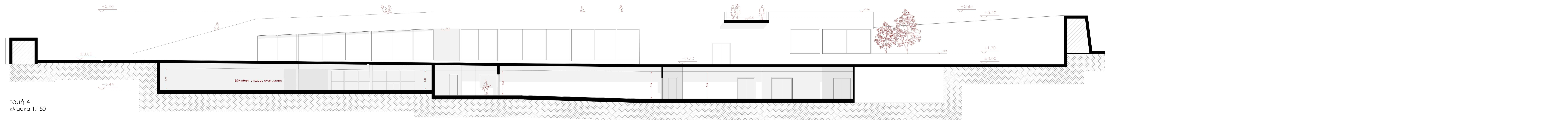
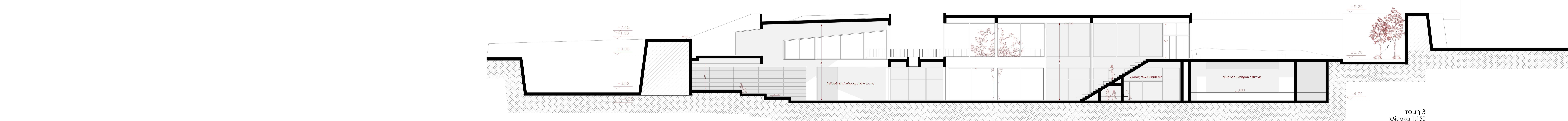
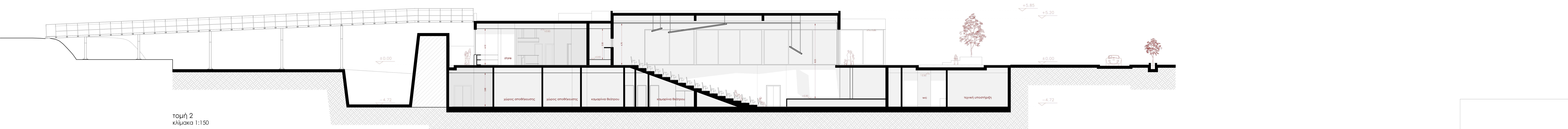
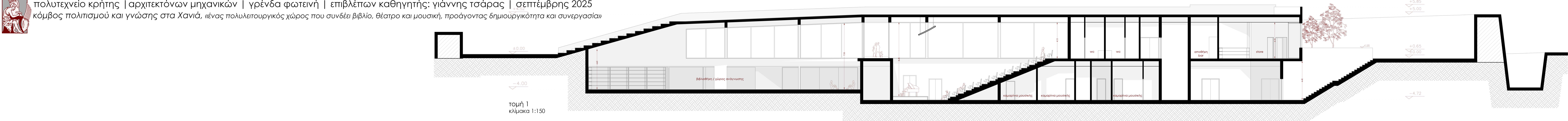



αίθουσα θεάτρου
 επιφάνεια αίθουσας: 310 τμ.
 επιφάνεια σκηνής: 40τμ
 χωρητικότητα αίθουσας: 288 θεατές



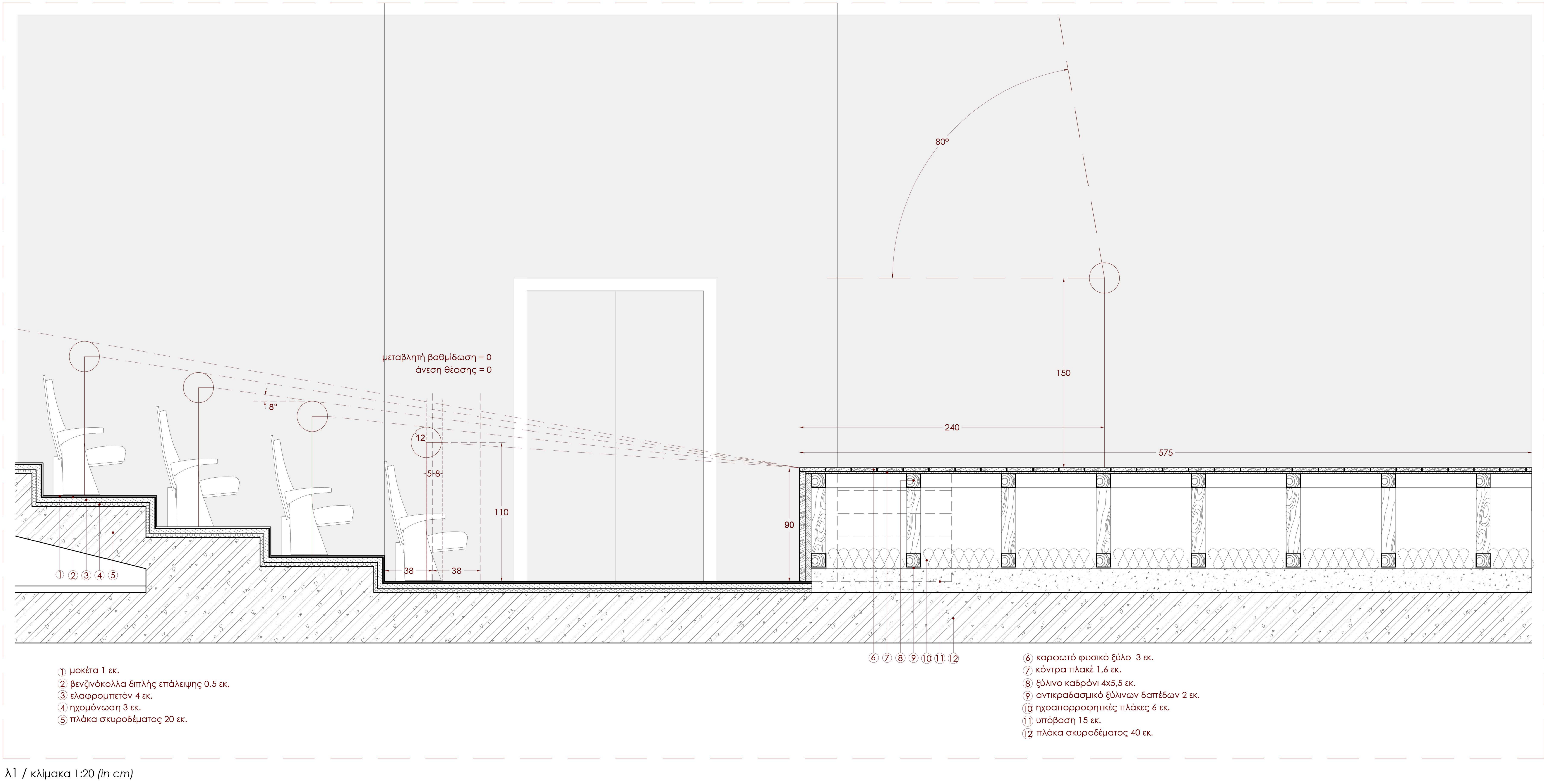
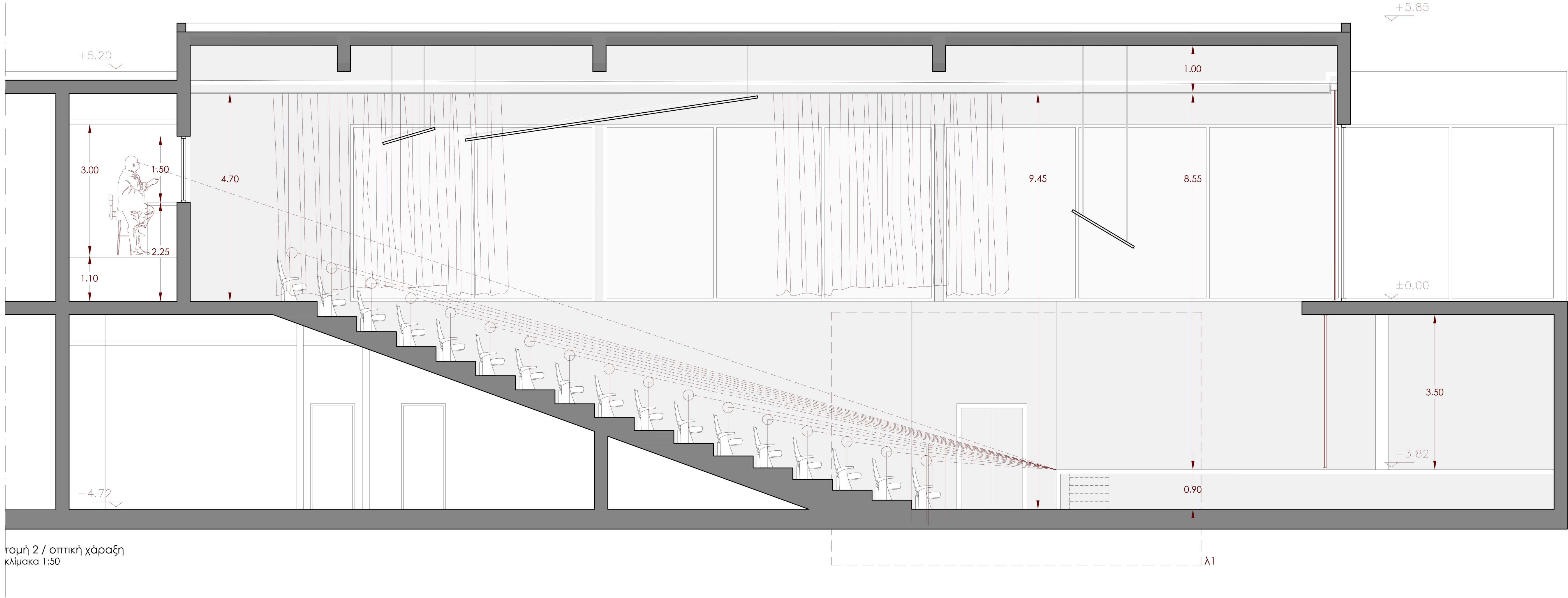

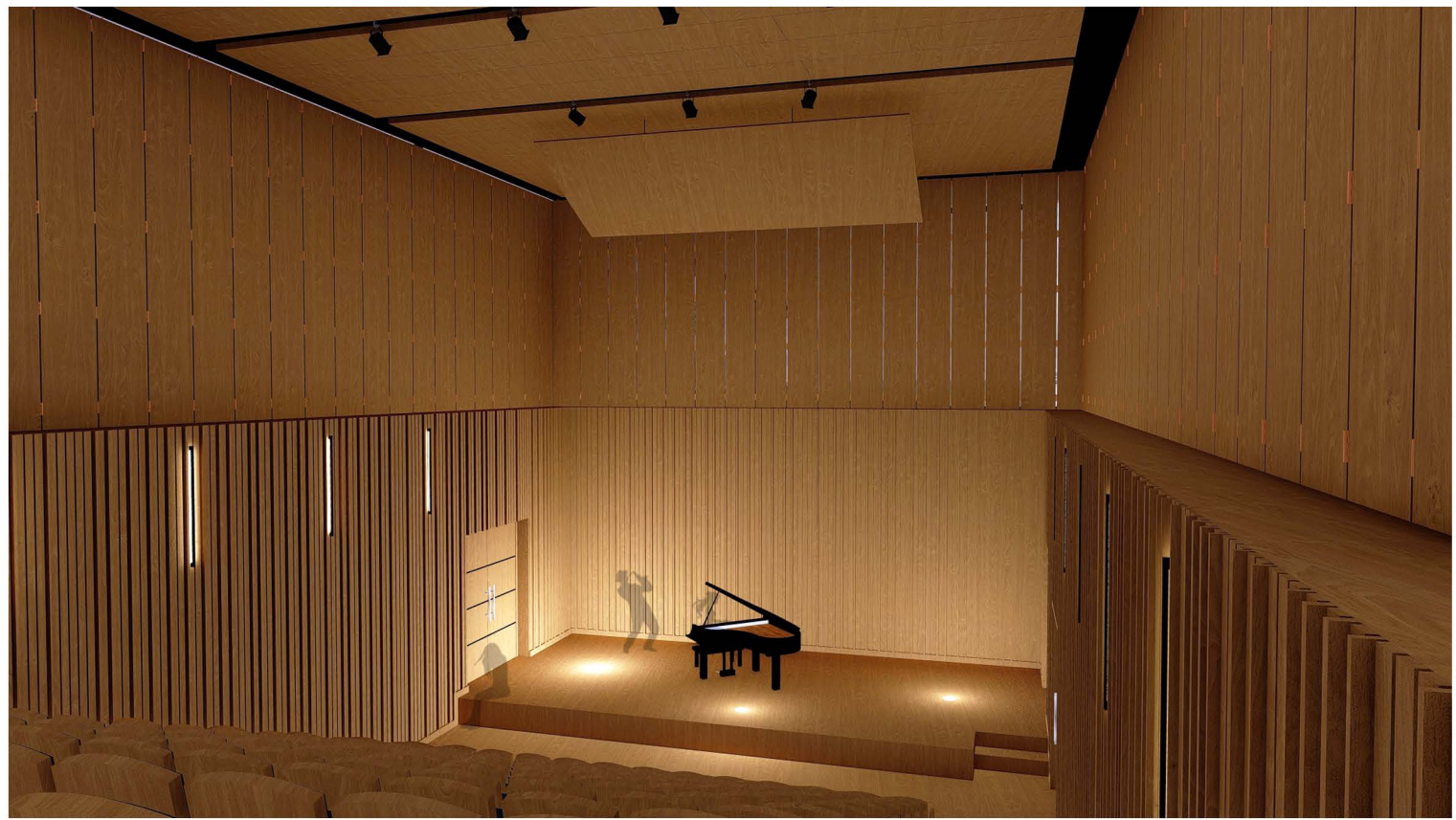
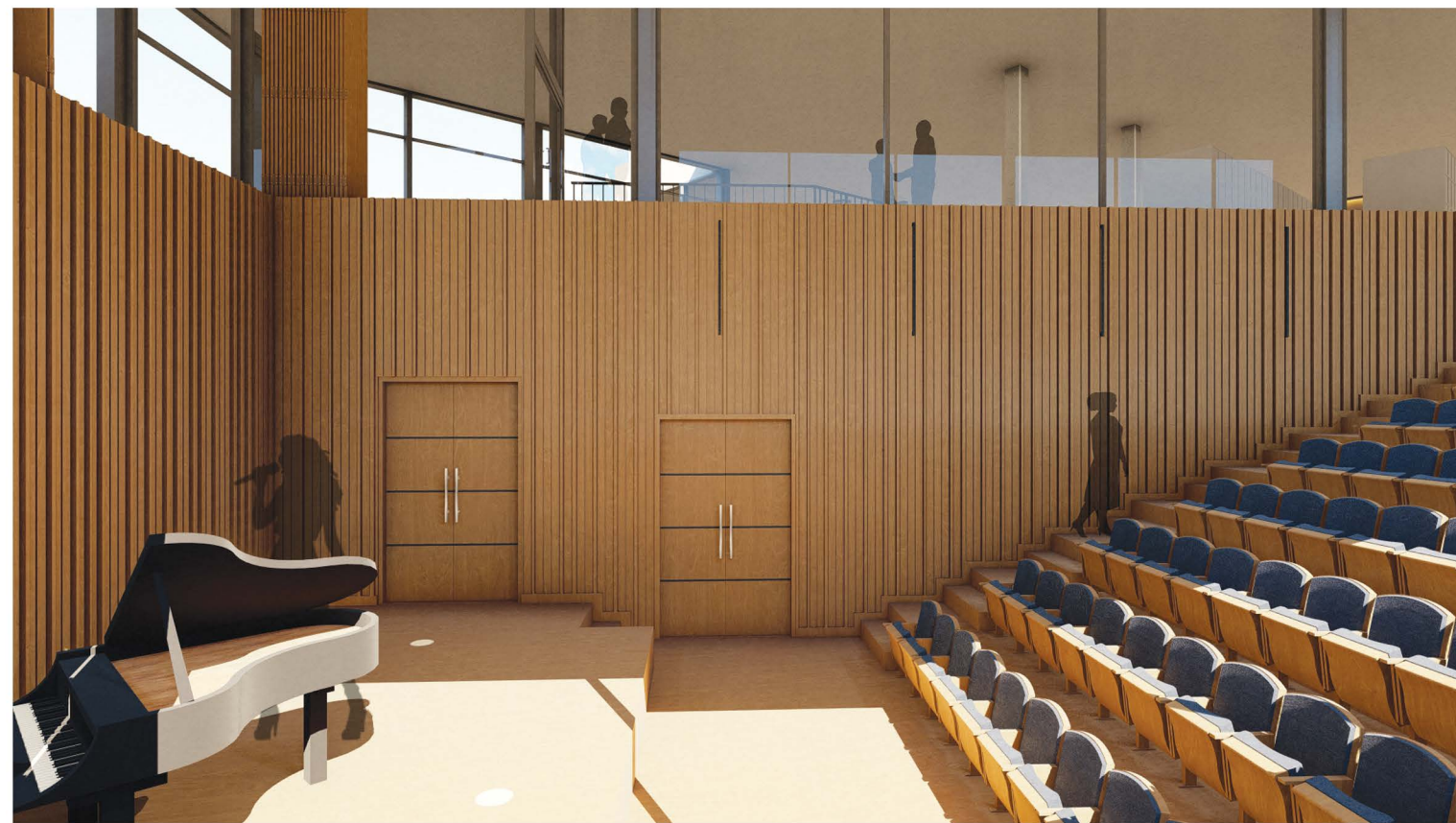
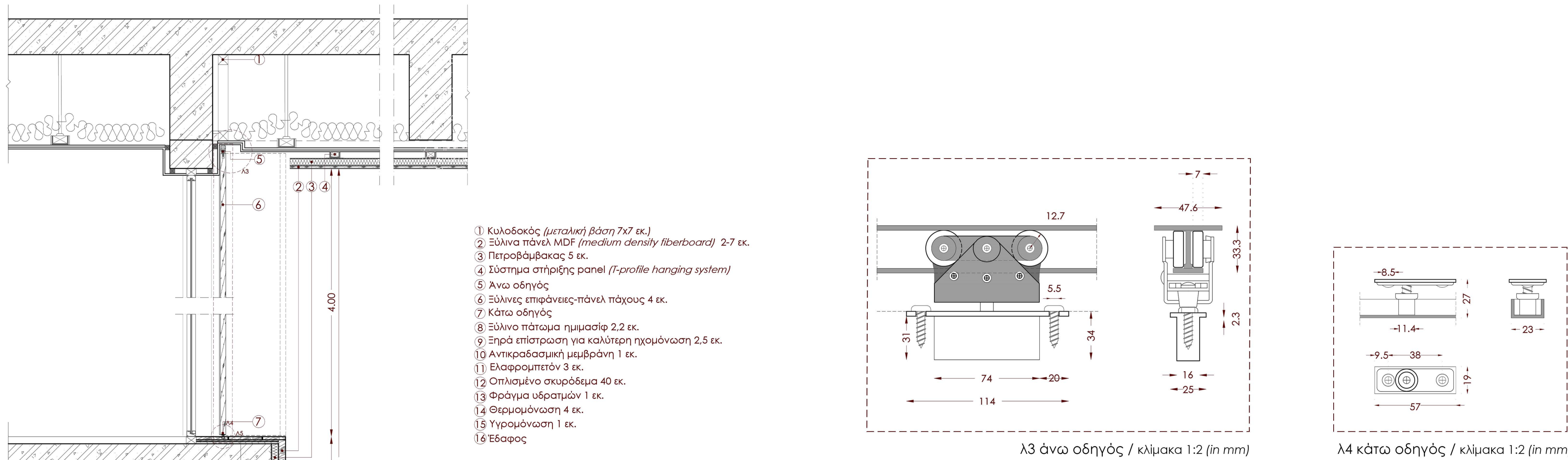
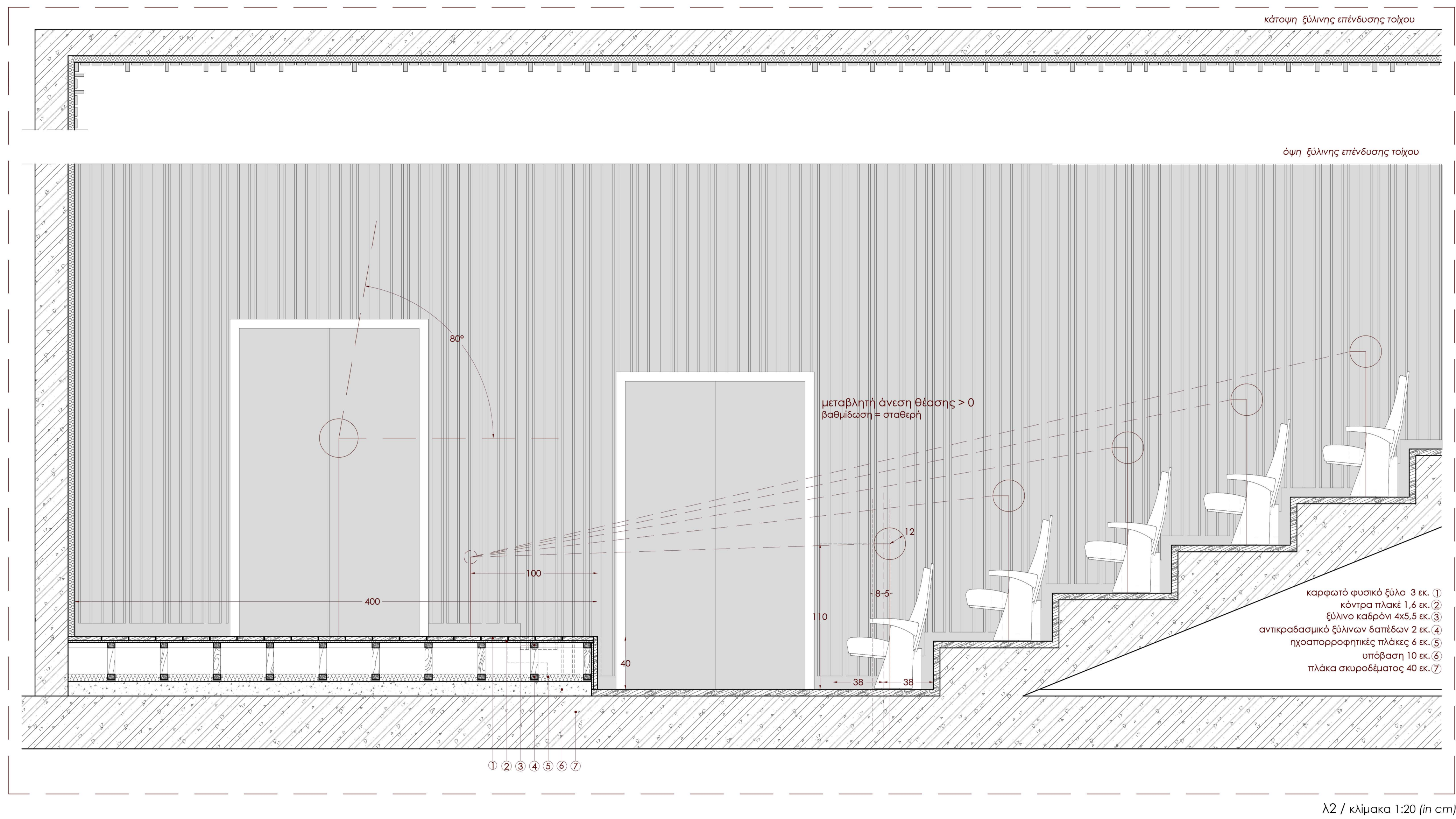
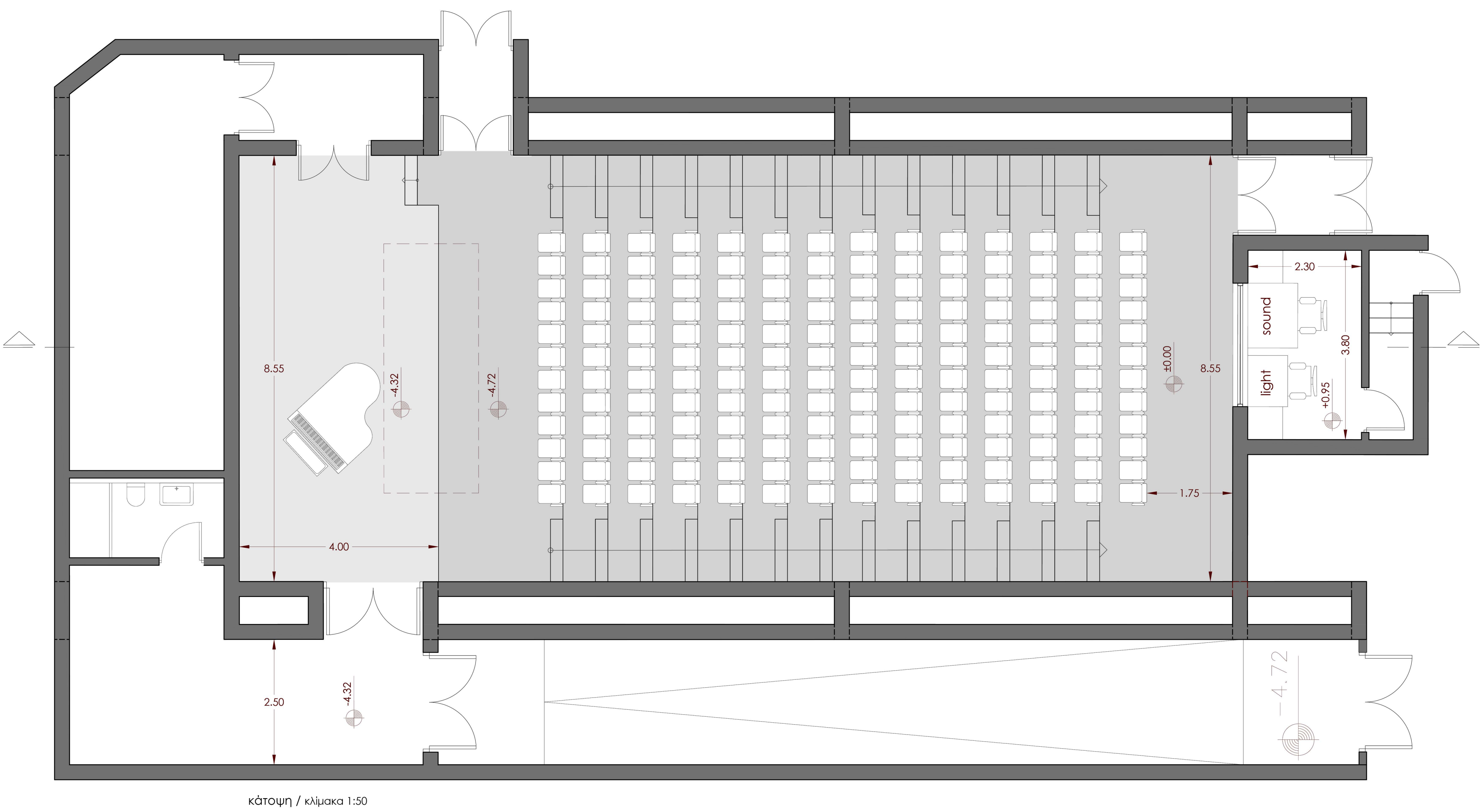
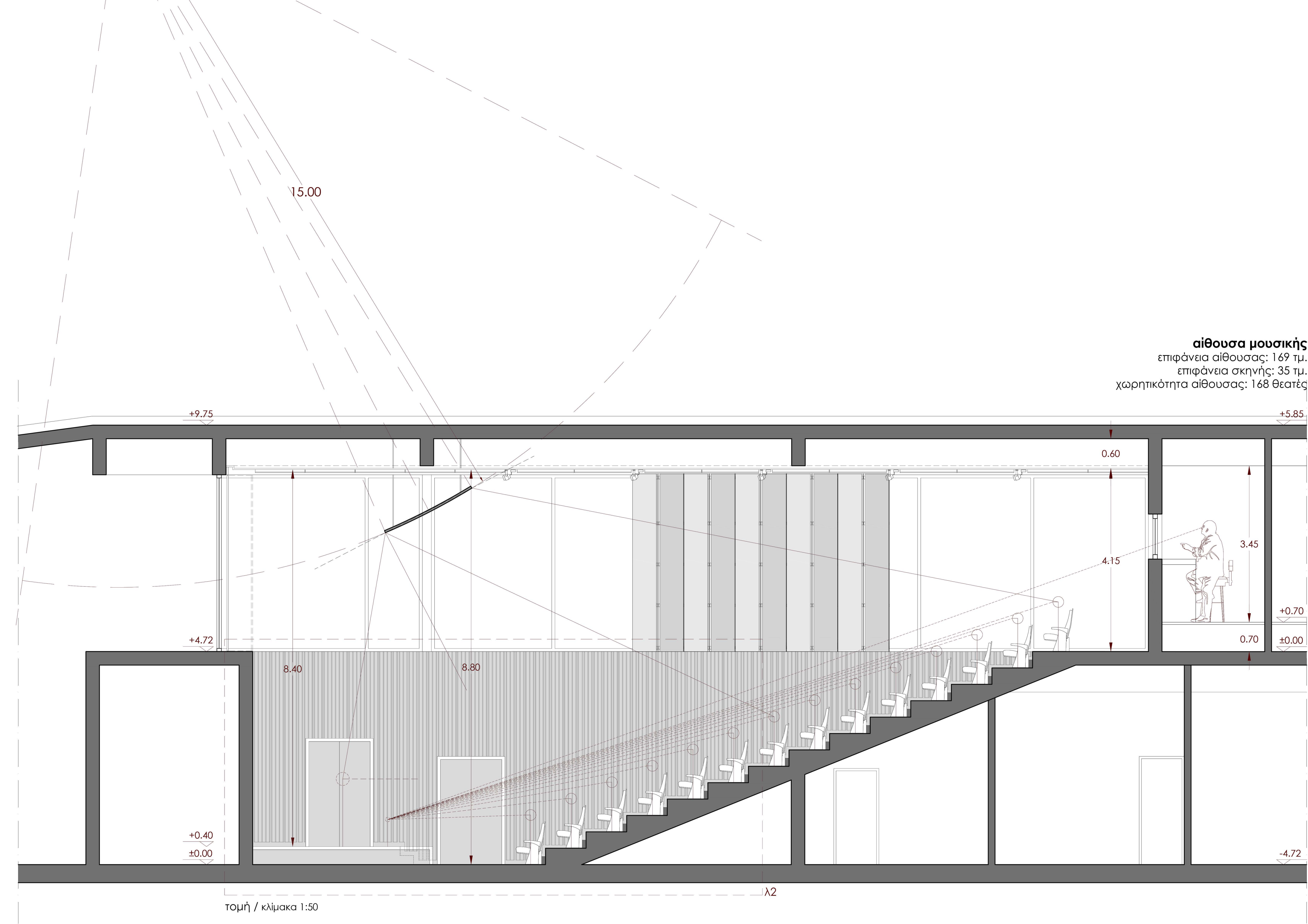

λ5 πρόσπιση ξύλινων πάνελ / κλίμακα 1:50

