



Διπλωματική Εργασία

Κρητουτάκη Χαρίκλεια

Επιβλέπουσα καθηγήτρια

Καραγιάννη Άννα

- θαλάσσια
- αστικό πράσινο
- δομημένες περιοχές
- δομημένες υπαίθριες
- κτίρια πολιτισμού
- χώροι (ελεγχόμενοι και μη) παιγνιού
- γρήβη τέχνης
- πράσινο
- καλλιτεχνικό κέντρο
- κέντρο υφιστάμενης πόλεως

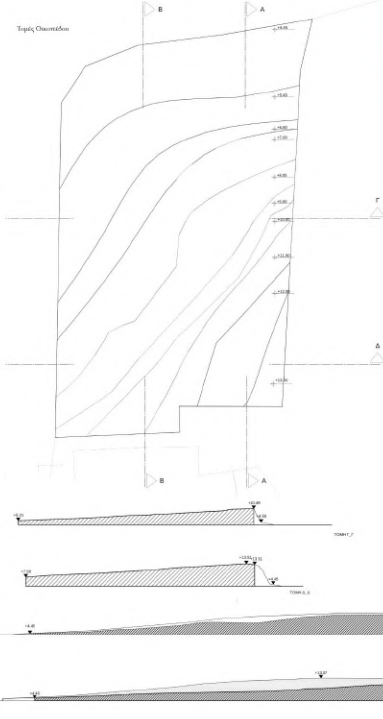

- πρόσβαση
- ελεγχόμενη
- ελεύθερη
- ελεγχόμενη
- ελεύθερη
- ελεγχόμενη
- ελεύθερη

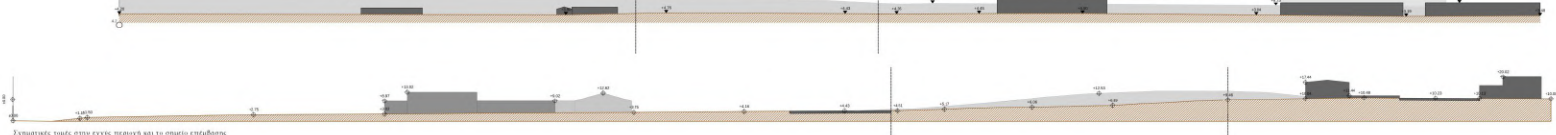
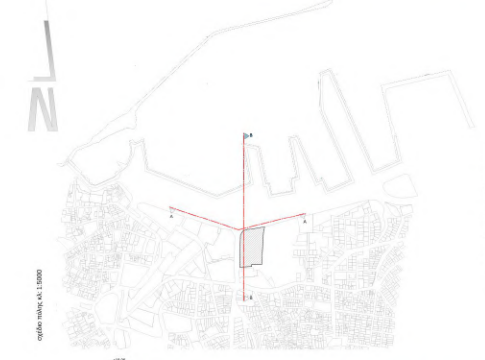



Πολυτεχνείο Κρήτης
Σχολή Αρχιτεκτόνων Μηχανικών

Διπλωματική Εργασία

Κρητισωτάκη Χαρίκλεια

Επιβλέπουσα καθηγήτρια

Καραγιάννη Άννα

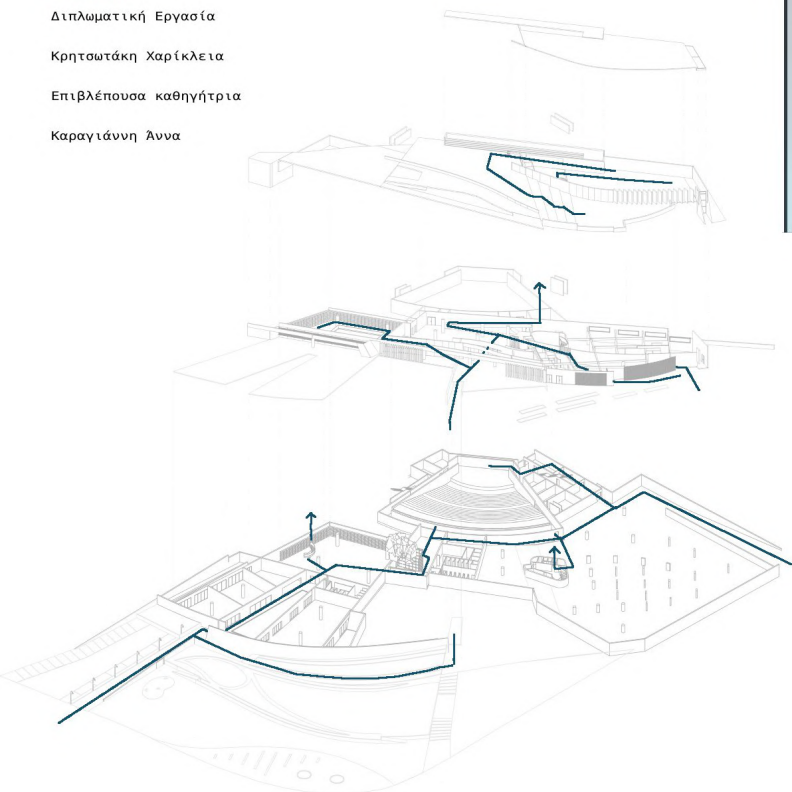

Ενεργοποίηση του Αστικού Ιστού: Κέντρο Πολιτισμού και Τεχνών ως εργαλείο Αστικής Επανάταξης

Πινάκας αναλογίας συνθετικής ιδέας



ΚΤΙΡΙΟΛΟΓΙΚΟ ΠΡΟΓΡΑΜΜΑ			
Στάθμι	Κύριοι χώροι	Βοηθητικοί χώροι	
Α	Στεγνή	863,27 τ.μ.	Χώροι υγιεινής
	Βιβλιοθήκη	623,72 τ.μ.	Αποθήκες
	Διαδρομές, διαβάσεις	609,26 τ.μ.	Εσωτερικό Αίθριο
	Χώροι αναμονής, κλι/σια		
	Αμφιθέατρο	1.582,26 τ.μ.	Η/Μ
Β	Foyer	687,86 τ.μ.	Καμινάκια
	Εστίαση		Βεστιάριο
	Διαδρομές, διαβάσεις	241,50 τ.μ.	Χώροι στάθμευσης
	Χώροι αναμονής, κλι/σια		
	Δημιουργική απασχόληση	295,35 τ.μ.	Κουζίνες
Γ	Γραφεία	274,43 τ.μ.	Χώροι υγιεινής
	Αίθουσα πολλαπλών	542,68 τ.μ.	Control room
	Κλιμακοστάσια	302,22 τ.μ.	
	Ανελκυστήρας	6,26 τ.μ.	

Όροι Δόμησης Ο.Τ. -Εκτός Σχεδίου περιοχή
Ανατολικό Πολ. Κέντρο

Σ.Δ. 1,2
Π.Κ. 60%
H_{max} 18m

Ε. μεκτών πραγμ.εμφανειών: 5.657μ.
Ηπράγμ.: 8μ.

Σχεδιάγραμμα 1. συνθετικής ιδέας

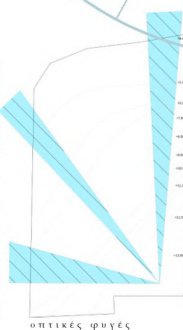

οπτικές φυγές

Σχεδιάγραμμα 2. συνθετικής ιδέας

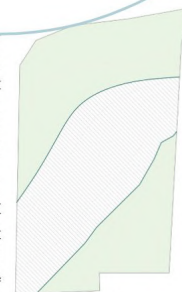

απόδοση πρασίνου

Σχεδιάγραμμα 3. συνθετικής ιδέας

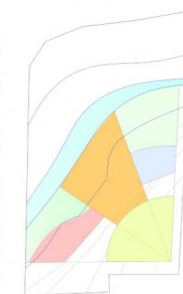

Κτίρια-καρπορές εδάφους

Σχεδιάγραμμα 4. συνθετικής ιδέας



κτίρια|διαβάσεις|φυγές

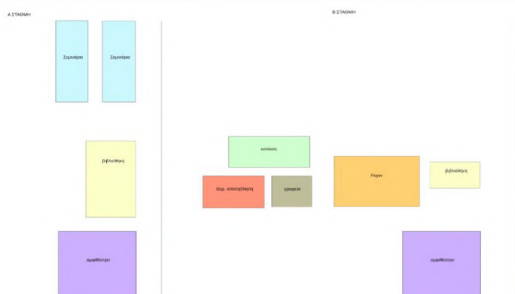

Σχεδιάγραμμα 5. συνθετικής ιδέας

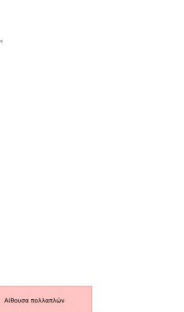

Αίθουσα πολλαπλών

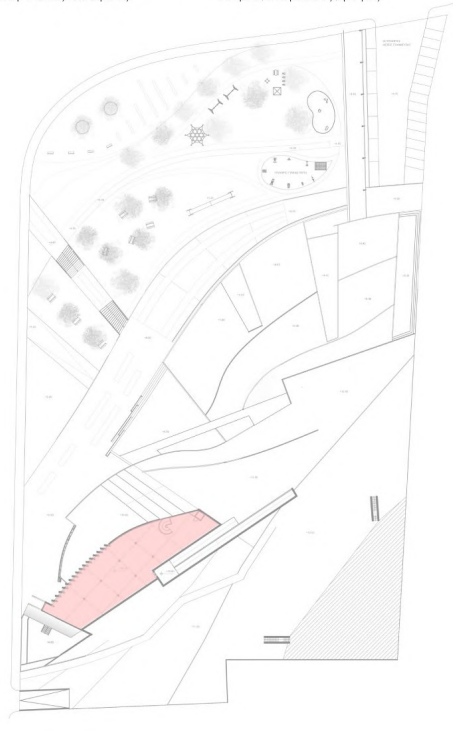
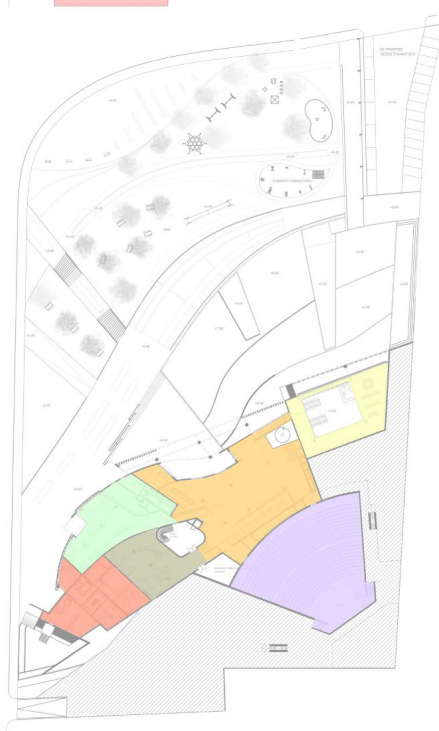
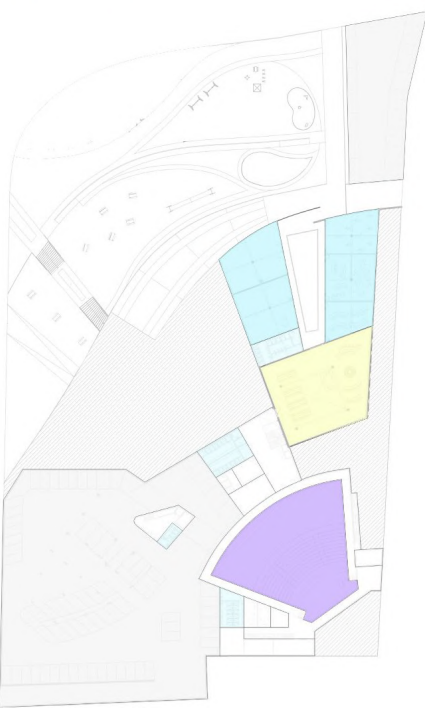



Ενεργοποίηση του Αστικού Ιστού: Κέντρο Πολιτισμού και Τεχνών ως εργαλείο Αστικής Επανάταξης

ΚΑΤΩΦΗ ΣΤΑΘΜΗΣ 4.45

ΚΛΙΜΑΚΑ 1:200

Υπόμνημα χώρων κάτωφης

1. Υπαίθριες θέσεις στάθμευσης
2. Υπόγειες θέσεις στάθμευσης
3. Υπαίθριο γυμναστήριο
4. Παιδική χαρά
5. Υπαίθριες φυτεμένες διαμορφώσεις
6. Αίθουσα σεμιναρίων
7. Βιβλιοθήκη
8. Αμφιθέατρο
9. Καμπαρίνι
10. Βεστιάριο
11. Αποθήκη εξοπλισμού
12. Αποθήκη καθαρισμού
13. Κλιμακοστάσιο
14. Ηλεκτρομηχανολογικές εγκαταστάσεις



Εικόνα 1. Νοτιοδυτική άποψη της βιβλιοθήκης



Εικόνα 2. Εσωτερικό φυτεμένο αίθριο



Εικόνα 3. Νοτιοανατολική άποψη της βιβλιοθήκης



Πολυτεχνείο Κρήτης
Σχολή Αρχιτεκτόνων Μηχανικών

Διπλωματική Εργασία

Κρητσωτάκη Χαρίκλεια

Επιβλέπουσα καθηγήτρια

Καραγιάννη Άννα

Ενεργοποίηση του Αστικού Ιστού: Κέντρο Πολιτισμού και Τεχνών ως εργαλείο Αστικής Επανάταξης

ΚΑΤΩΝΗ ΣΤΑΘΜΗΣ +8.00

ΚΛΙΜΑΚΑ 1:200

Υπόμνημα Χώρων Κάτοξης

1. Υπαίθριες θέσεις στάθμευσης
2. Υπαίθριο γυμναστήριο
3. Παιδική χαρά
4. Υπαίθριες φυτεμένες διαμορφώσεις
5. Βιβλιοθήκη
6. Foyer
7. Αμφιθέατρο
8. Control room
9. Χώρος εστίασης
10. Γραφεία
11. Δημιουργική απασχόληση
12. Κλιμακοστάσιο
13. Ηλεκτρομηχανολογικές εγκαταστάσεις



Εικόνα 1. Ο διάδρομος που ενώνει το foyer με την βιβλιοθήκη



Εικόνα 2. Βορειοδυτική άποψη του Foyer



Εικόνα 3. Νοτια άποψη του Foyer με το καθιστικό και την είσοδο του αμφιθεάτρου

Κρητσωτάκη Χαρίκλεια

Επιβλέπουσα καθηγήτρια

Καραγιάννη Άννα

Ενεργοποίηση του Αστικού Ιστού: Κέντρο Πολιτισμού και Τεχνών ως εργαλείο Αστικής Επανεξάνταξης

ΚΑΤΟΨΗ ΣΤΑΘΜΗΣ 10.60

KLIMAKA 1:200

Υπόμνημα Χώρων
κάτοικης

- 1.Υπαίθριες θέσεις στάθμευσης
- 2.Υπαίθριο γυμναστήριο
- 3.Παιδική χαρά
- 4.Υπαίθριες φυτεμένες διαμορφώσεις
- 5.Εκθεσιακός/ Χώρος πολλαπλών

Εικόνα 1: Η ράμπα του Foyer που οδηγεί στον χώρο πολλαπλών

Εικόνα 2. Προοπτική άποψη του βату περιβάλλοντα χώρου από την πλευρά της ραμπας

Εικόνα 3. Εσωτερική άποψη του εκθεσιακού χώρου



Πολυτεχνείο Κρήτης
Σχολή Αρχιτεκτόνων Μηχανικών

Διπλωματική Εργασία

Κρητωτάκη Χαρίκλεια

Επιβλέπουσα καθηγήτρια

Καραγιάννη Άννα

Ενεργοποίηση του Αστικού Ιστού: Κέντρο Πολιτισμού και Τεχνών ως εργαλείο Αστικής Επανάταξης

Τοπογραφικό διάγραμμα

Κλίμακα | 1:500





Πολυτεχνείο Κρήτης
Σχολή Αρχιτεκτόνων Μηχανικών

Διπλωματική Εργασία

Κρητωτάκη Χαρίκλεια

Επιβλέπουσα καθηγήτρια

Καραγιάννη Άννα

Ενεργοποίηση του Αστικού Ιστού: Κέντρο Πολιτισμού και Τεχνών ως εργαλείο Αστικής Επανάστασης

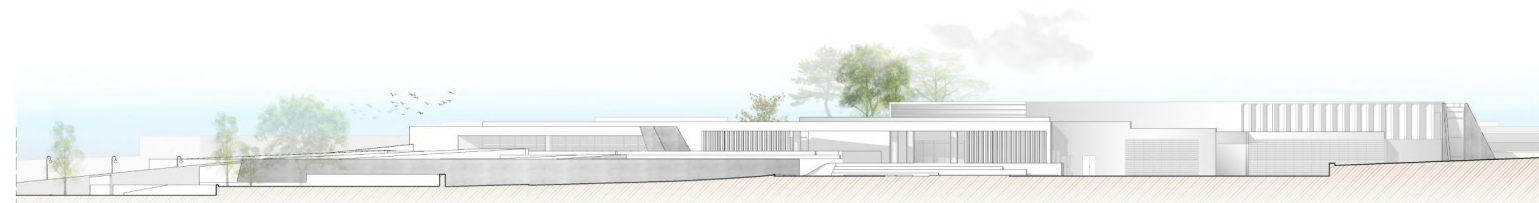

Βορειοδυτική Όψη

κλίμακα | 1:200

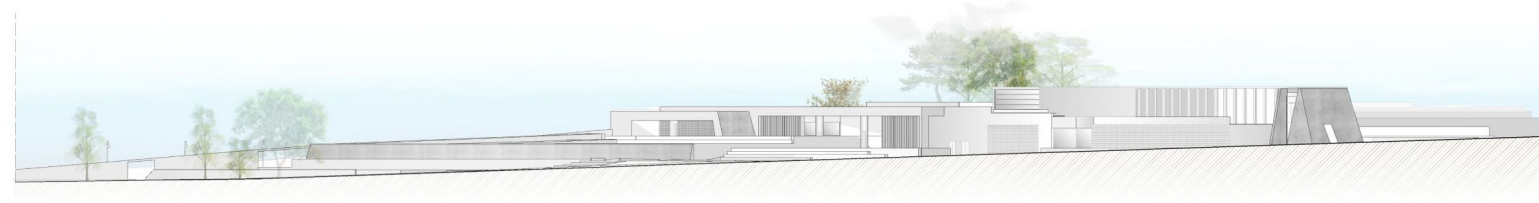

Δυτική Όψη

κλίμακα | 1:200

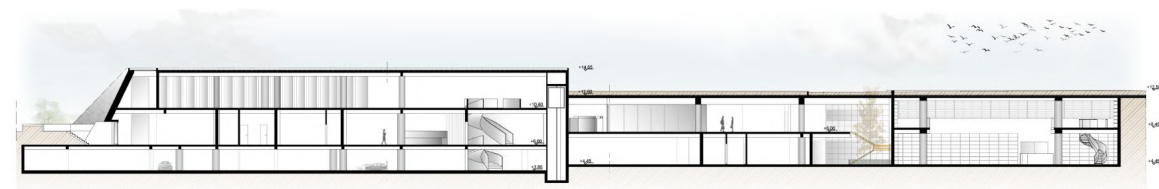

ΤΟΜΗ Α-Α

κλίμακα | 1:200



ΤΟΜΗ Β-Β

κλίμακα | 1:200

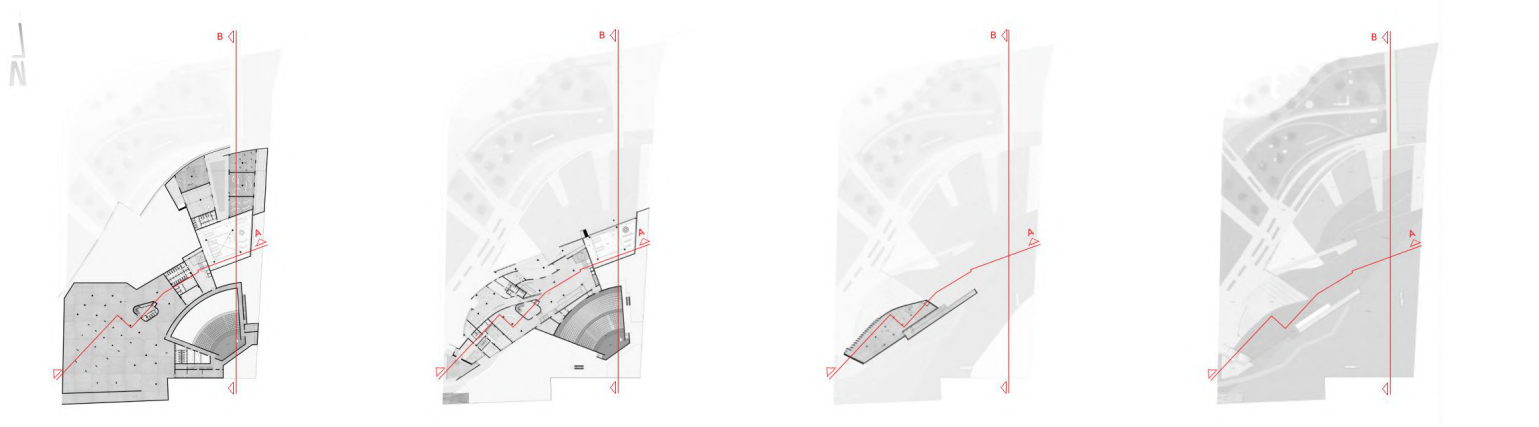



Διπλωματική Εργασία

Κρητωτάκη Χαρίκλεια

Επιβλέπουσα καθηγήτρια

Καραγιάννη Άννα

Ενεργοποίηση του Αστικού Ιστού: Κέντρο Πολιτισμού και Τεχνών ως εργαλείο Αστικής Επανάταξης



Ε.1. Βόρεια είσοδος σεμιναρίων



Ε.2. Κύρια είσοδος Foyer | βόρεια

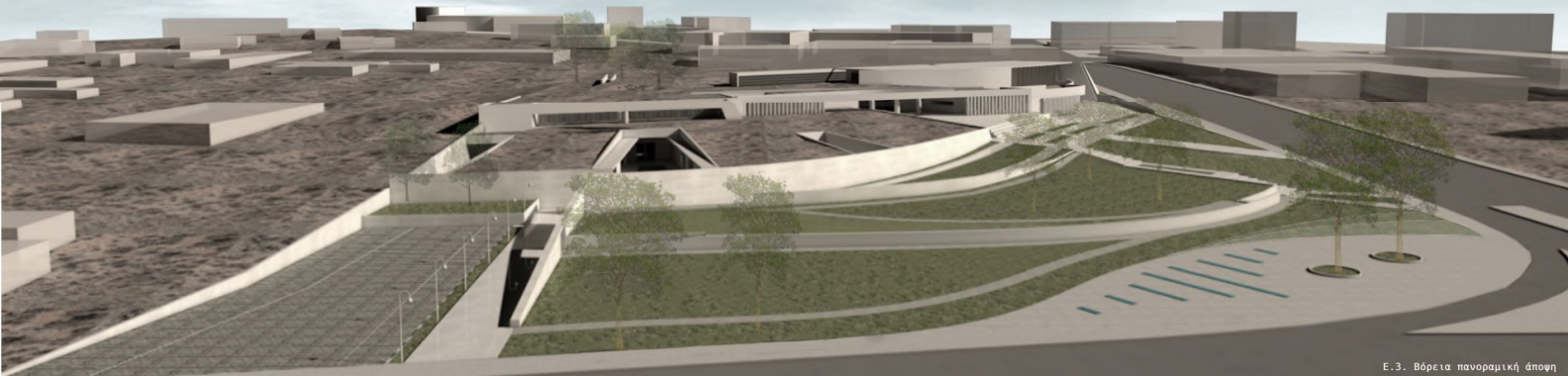

Ε.3. Βόρεια πανοραμική άποψη

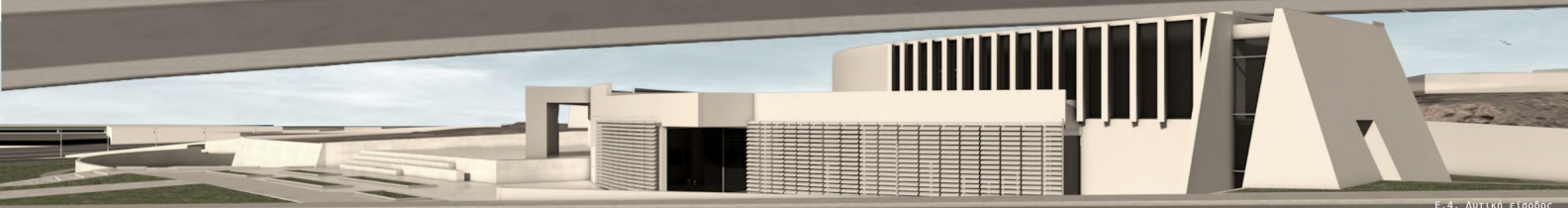

Ε.4. Δυτική είσοδος



Ε.5. Βορειοδυτική άποψη κτιρίου