

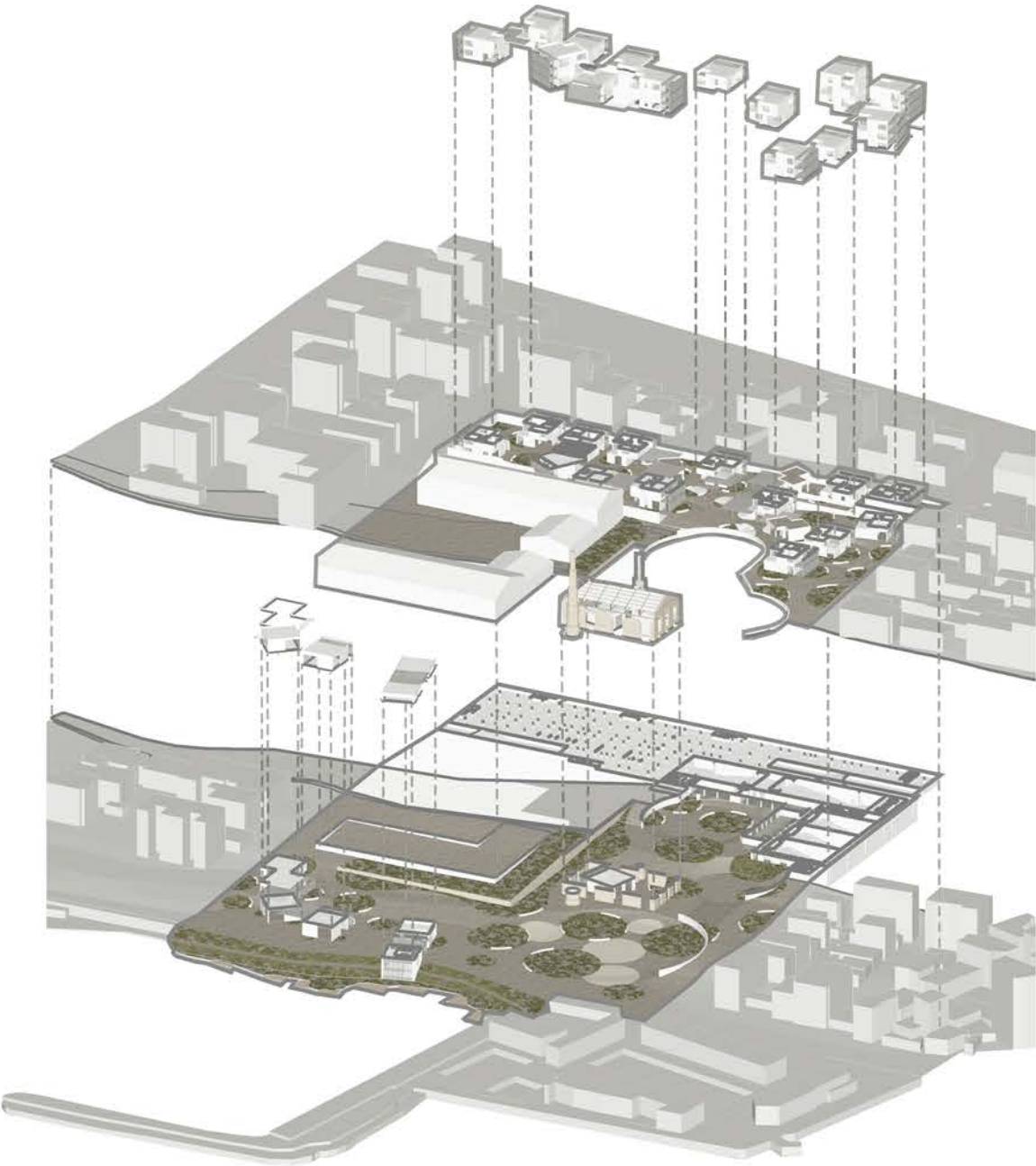

Επαναπροσδιορίζοντας τον δημόσιο χώρο,
χώροι συνύπαρξης ατόμων όλων των ηλικιών
στη περιοχή του πρώην εργοστασίου ΑΒΕΑ

Η παρούσα διπλωματική εργασία έχει θέμα τη δημιουργία ενός νέου αστικού ιστού στη περιοχή της Νέας Χώρας των Χανίων με στόχο την ενεργή ένταξη των ατόμων της τρίτης ηλικίας στο κοινωνικό σύνολο και τη γεφύρωση του ηλικιακού χάσματος των χρηστών. Η ακτή Κανάρη πεζοδρομείται προκειμένου να αναπτυχθεί η πεζή σύνδεση της περιοχής οικοπέδου με το κολυμβητήριο και το παραλιακό μέτωπο. Δημιουργήσαμε στη περιοχή του παλαιού εργοστασίου ΑΒΕΑ ένα κύτταρο πολιτισμού το οποίο περιλαμβάνει: αίθουσα θεάτρου, αίθουσα πολλαπλών εκδηλώσεων, αίθουσες κινηματογράφου, βιβλιοθήκη με παιδικό τμήμα και χώρους αναγνωστηρίων, καλλιτεχνικά εργαστήρια με εκθεσιακούς χώρους και παιδική χαρά. Εντός των μισογκρεμισμένων τειχών του παλιού εργοστασίου τοποθετούμε ένα νέο κέλυφος με χρήση καφετέριας και εστιατορίου. Στο επίπεδο της πόλης και σε επαφή με την οδό Πατρ. Ιωαννικείου διατάσσονται δημόσιες χρήσεις όπως καταστήματα, σουπερμάρκετ, ιατρεία, φαρμακεία, χώρους φυσιοθεραπείας και αποκατάστασης καθώς και γυμναστήρια ειδικά διαμορφωμένα για τα άτομα της τρίτης ηλικίας. Από τον πρώτο όροφο των δημόσιων χρήσεων και πάνω, αναπτύσσονται διαμερίσματα για τα άτομα τρίτης ηλικίας καθώς και για άτομα με ειδικές ανάγκες, φοιτητές και οικογένειες με χαμηλό εισόδημα. Η διαμόρφωση των κλειστών, υπαίθριων και ημιυπαίθριων χώρων διευκολύνει την ελεύθερη πρόσβαση σε άτομα με αμαξίδιο. Σε υπόγεια στάθμη χωροθετείται χώρος στάθμευσης που εξυπηρετεί τις ανάγκες της περιοχής.



ΑΞΟΝΟΜΕΤΡΙΚΟ ΣΕ ΕΚΦΡΕΣΗ

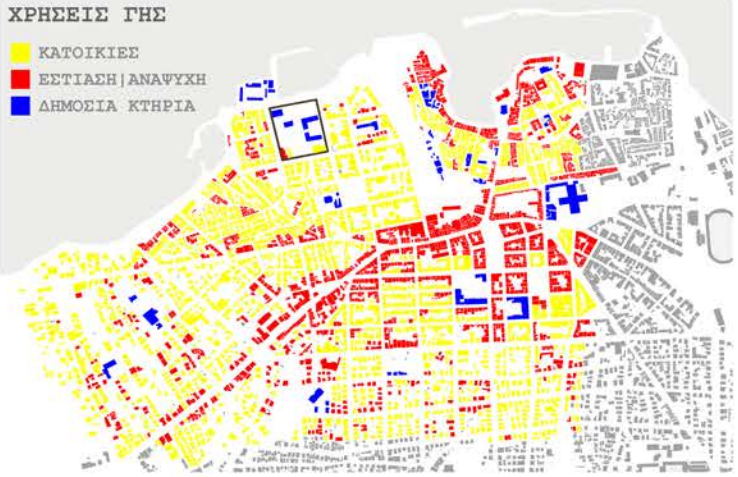
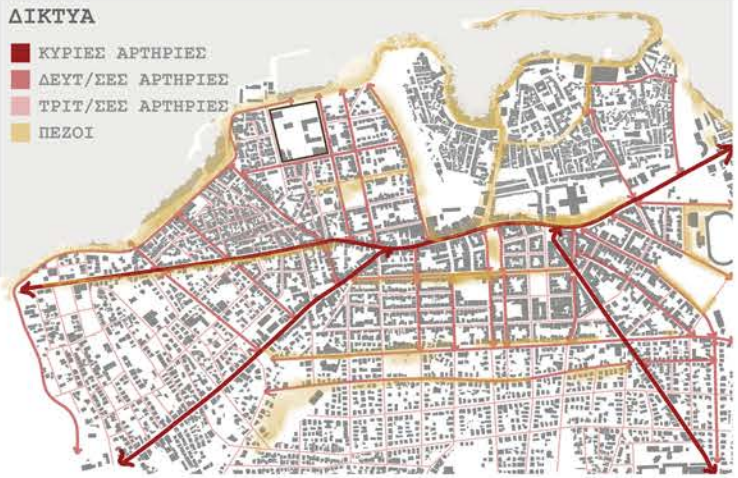

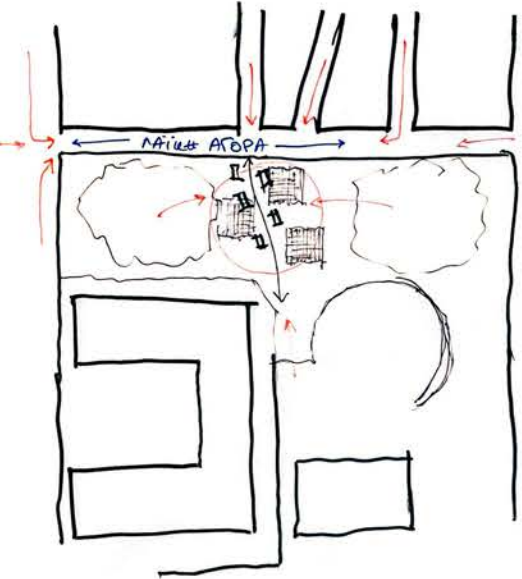
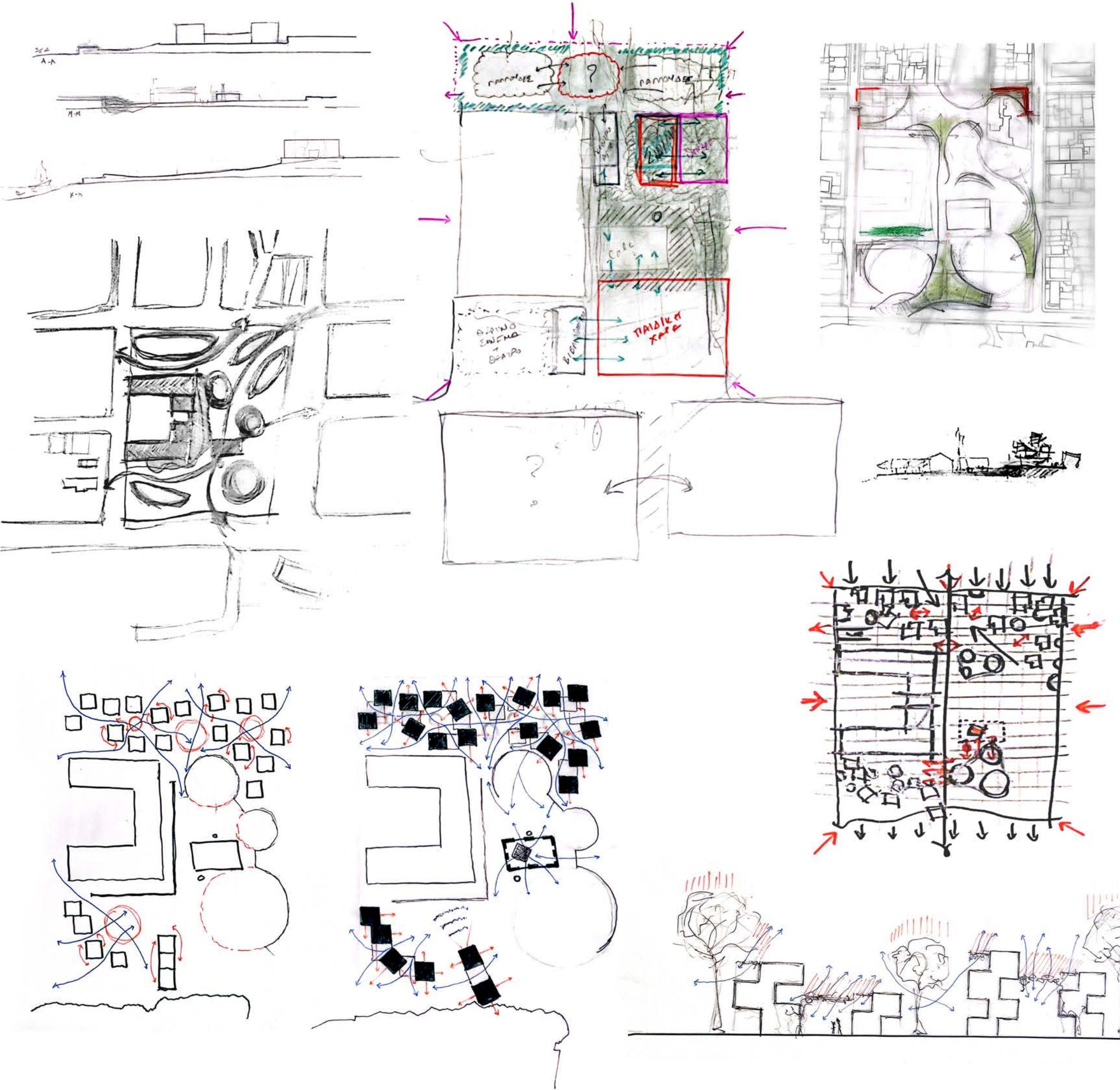

ΣΚΙΤΣΑ ΑΡΧΙΚΗΣ ΙΔΕΑΣ

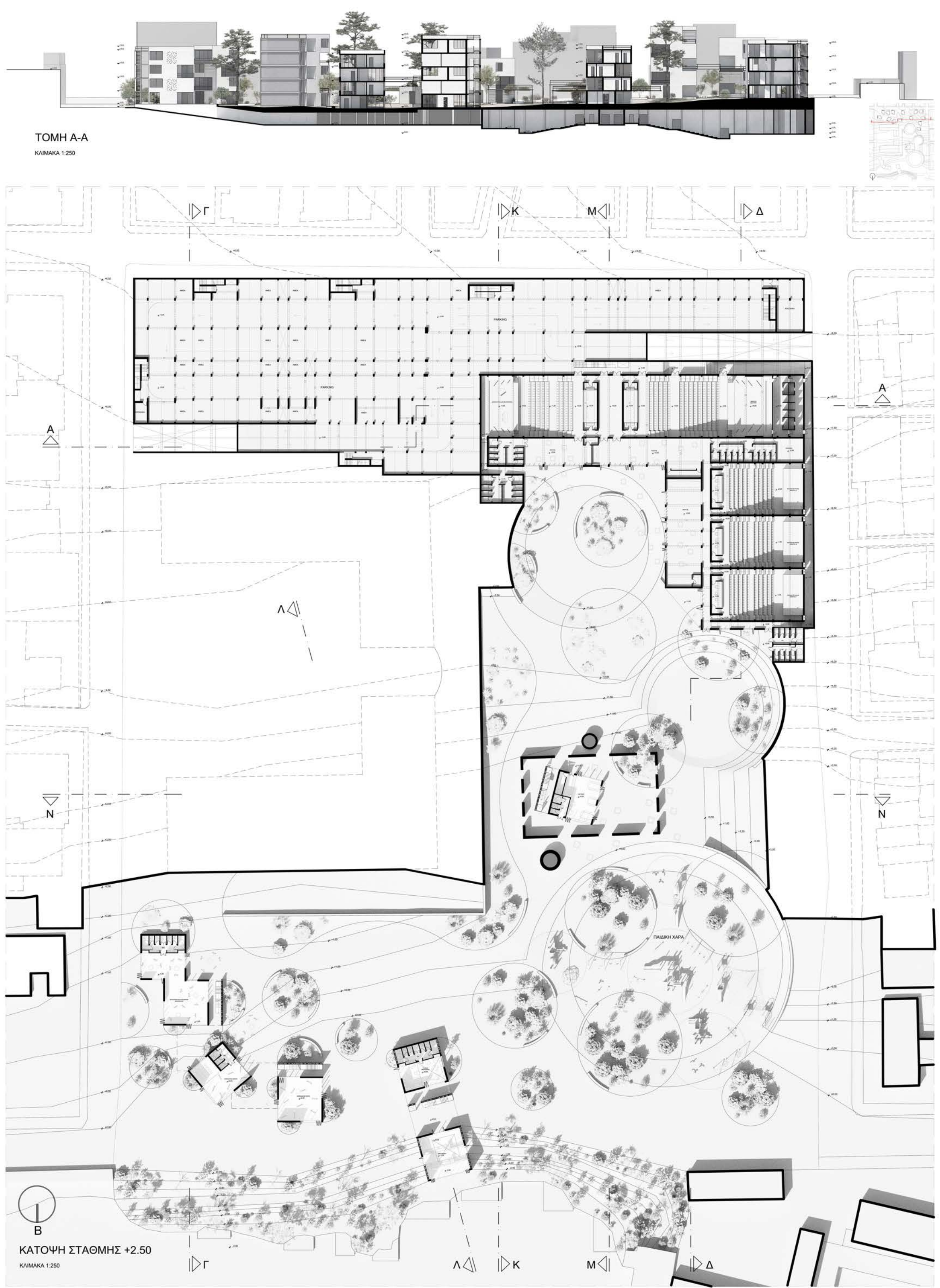







ΝΟΤΙΑ ΟΨΗ

ΚΛΙΜΑΚΑ 1:250

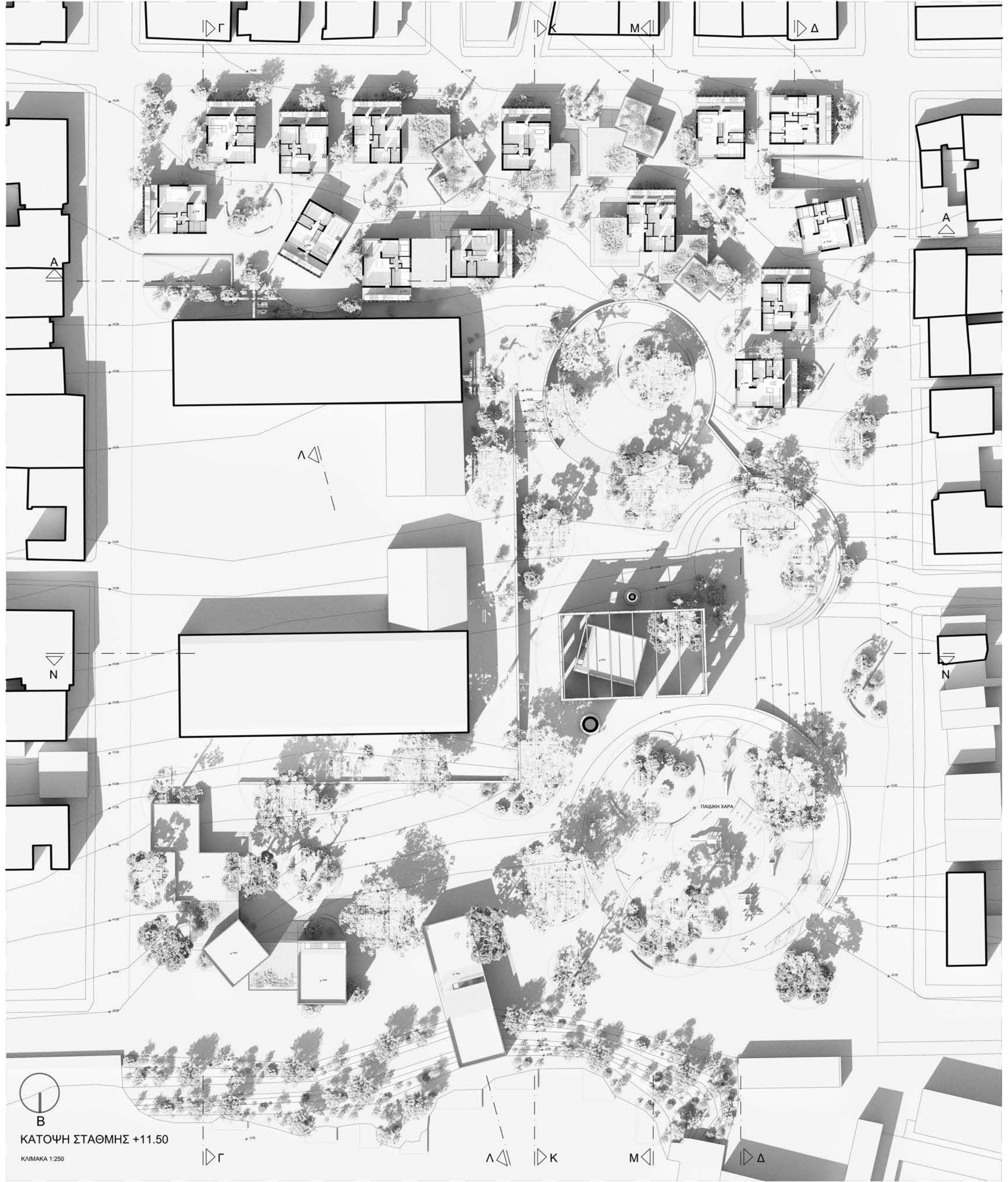



ΤΟΜΗ N-N
ΚΛΙΜΑΚΑ 1:250

Β
ΚΑΤΟΨΗ ΣΤΑΘΜΗΣ +14.50
ΚΛΙΜΑΚΑ 1:250

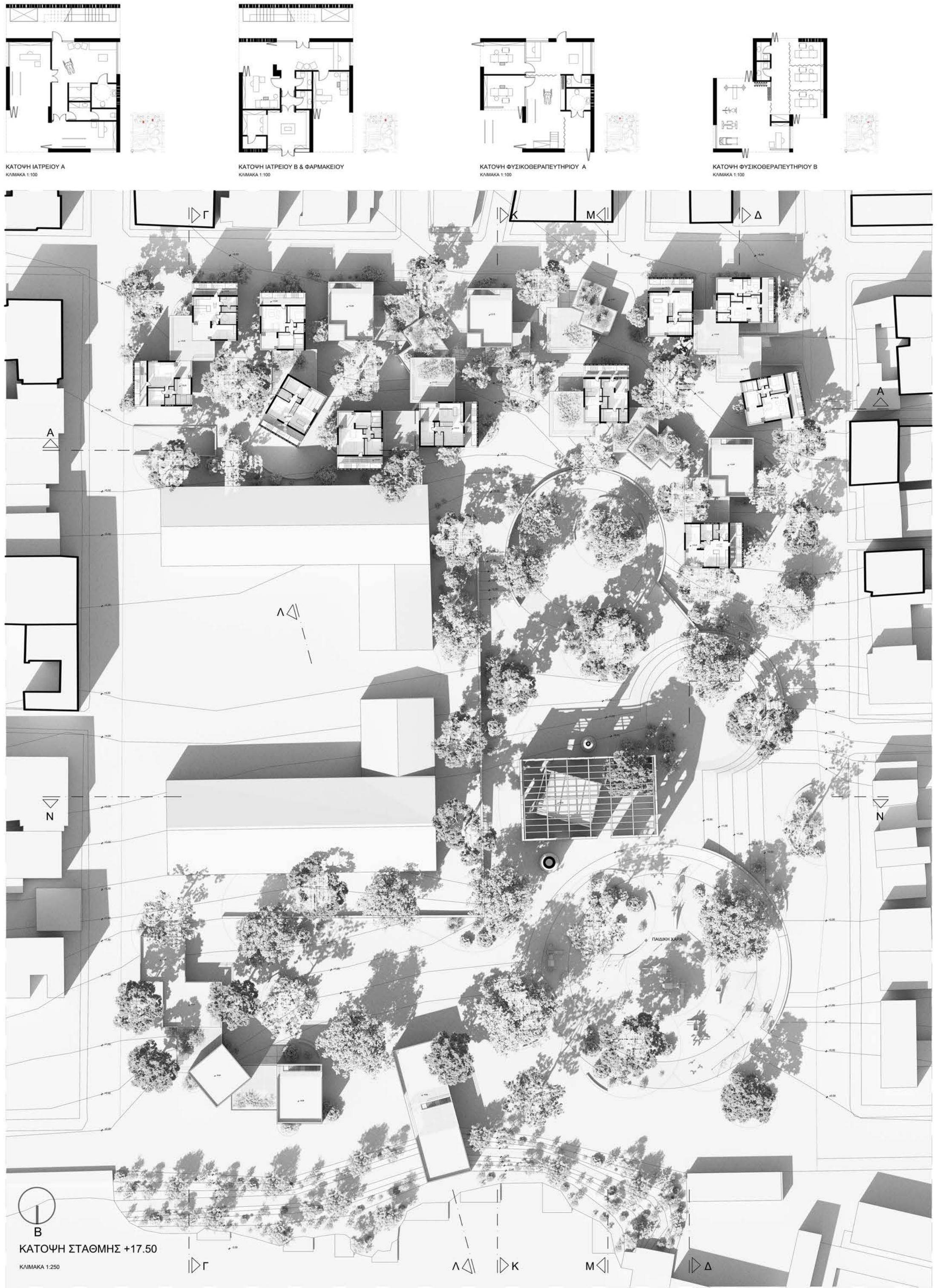

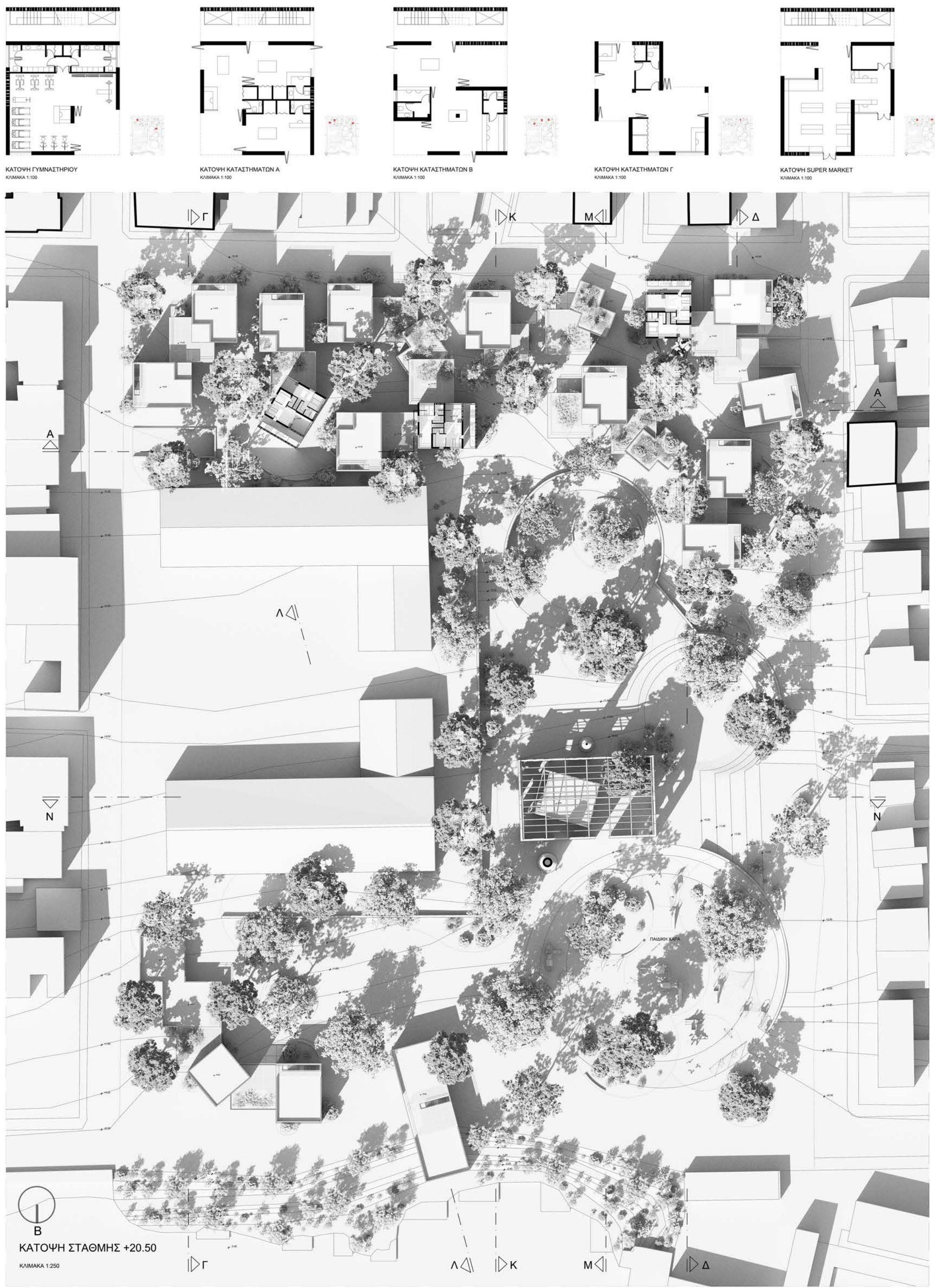

ΔΥΤΙΚΗ ΟΨΗ

ΚΛΙΜΑΚΑ 1:250



ΤΟΜΗ Μ-Μ

ΚΛΙΜΑΚΑ 1:250

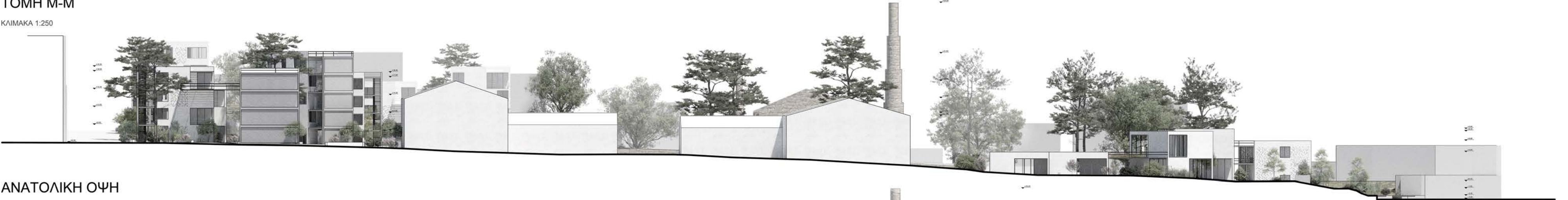

ΑΝΑΤΟΛΙΚΗ ΟΨΗ

ΚΛΙΜΑΚΑ 1:250

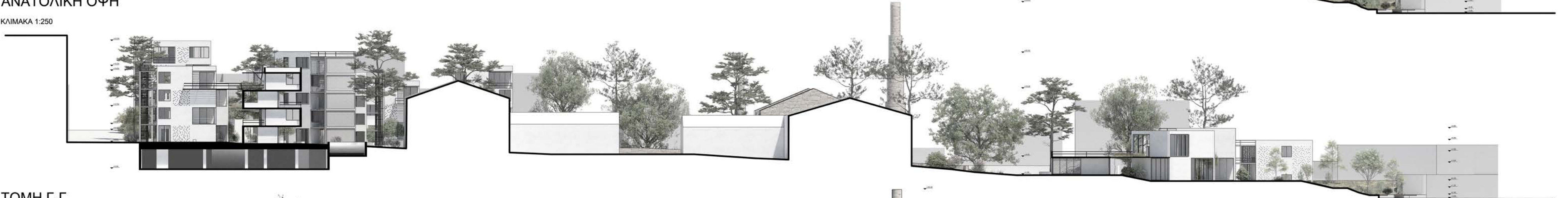

ΤΟΜΗ Γ-Γ

ΚΛΙΜΑΚΑ 1:250



ΤΟΜΗ Κ-Κ

ΚΛΙΜΑΚΑ 1:250

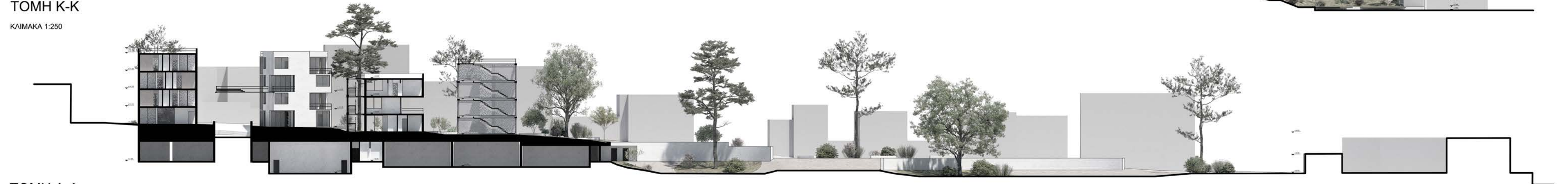

ΤΟΜΗ Δ-Δ

ΚΛΙΜΑΚΑ 1:250



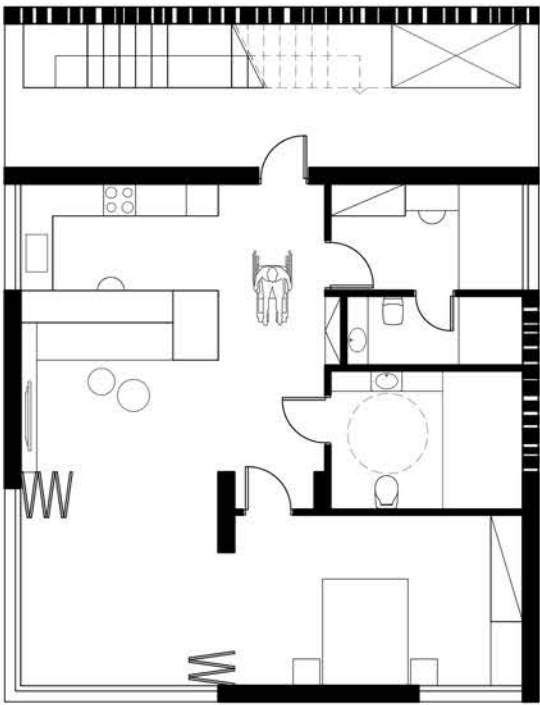

ΚΑΤΟΨΗ ΤΥΠΟΛΟΓΙΑΣ Α
ΚΛΙΜΑΚΑ 1:100

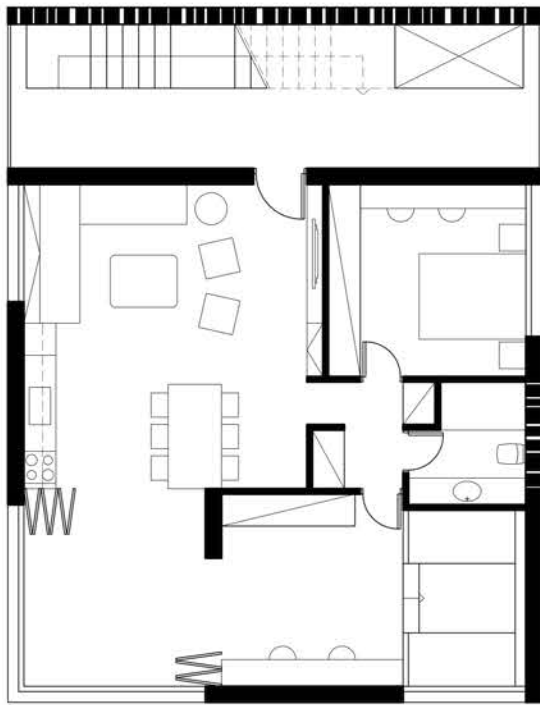

ΚΑΤΟΨΗ ΤΥΠΟΛΟΓΙΑΣ Β
ΚΛΙΜΑΚΑ 1:100

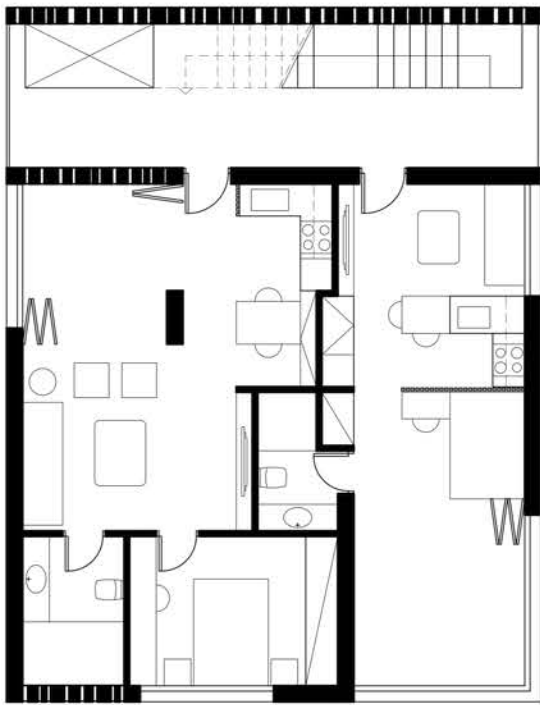

ΚΑΤΟΨΗ ΤΥΠΟΛΟΓΙΑΣ Γ & Δ
ΚΛΙΜΑΚΑ 1:100

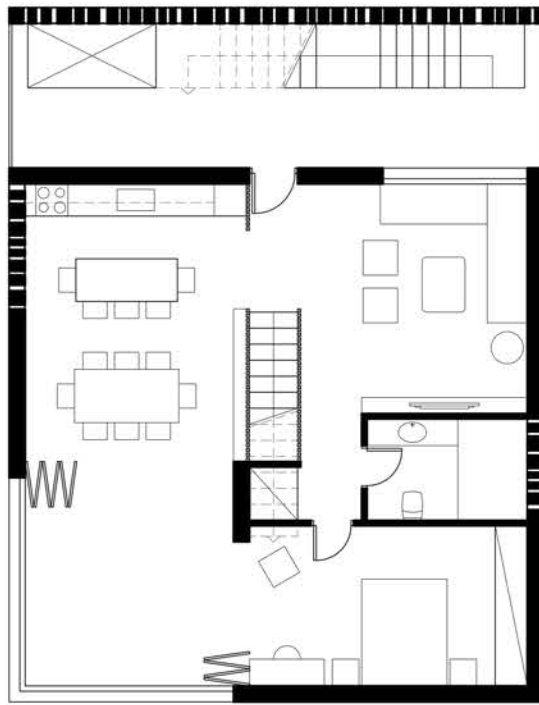

ΚΑΤΟΨΗ ΤΥΠΟΛΟΓΙΑΣ Ε (ΙΣΟΓΕΙΟ)
ΚΛΙΜΑΚΑ 1:100

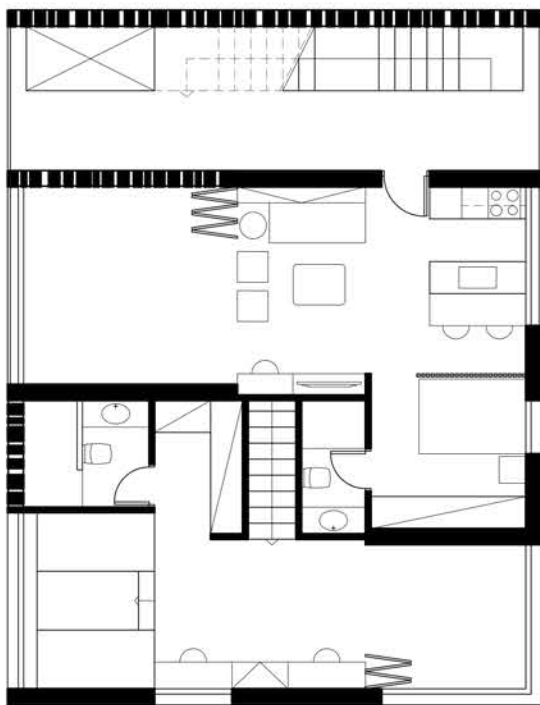

ΚΑΤΟΨΗ ΤΥΠΟΛΟΓΙΑΣ Ε (ΟΡΟΦΟΣ) & ΣΤ
ΚΛΙΜΑΚΑ 1:100

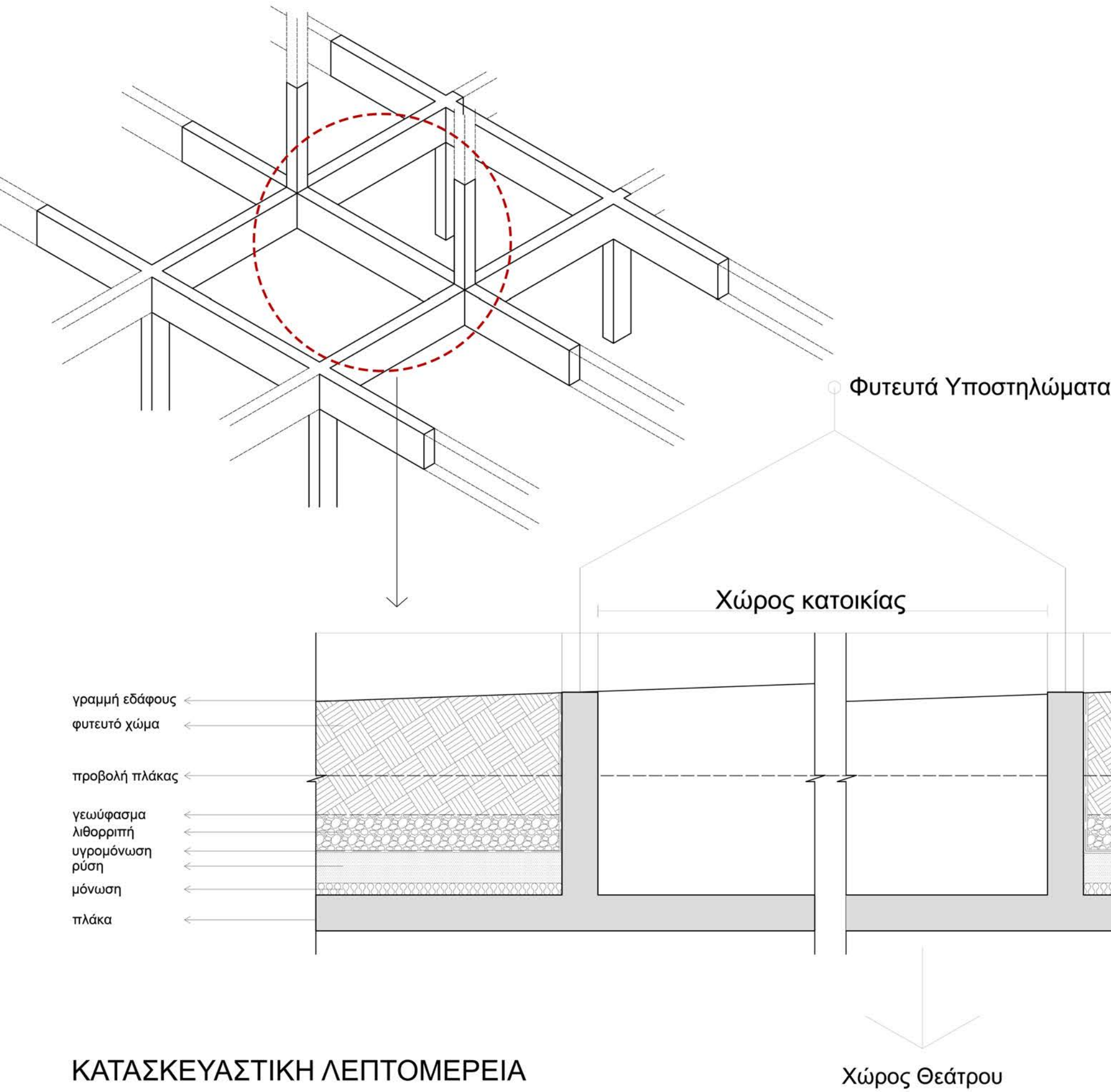

ΚΑΤΑΣΚΕΥΑΣΤΙΚΗ ΛΕΠΤΟΜΕΡΕΙΑ

ΚΛΙΜΑΚΑ 1:25

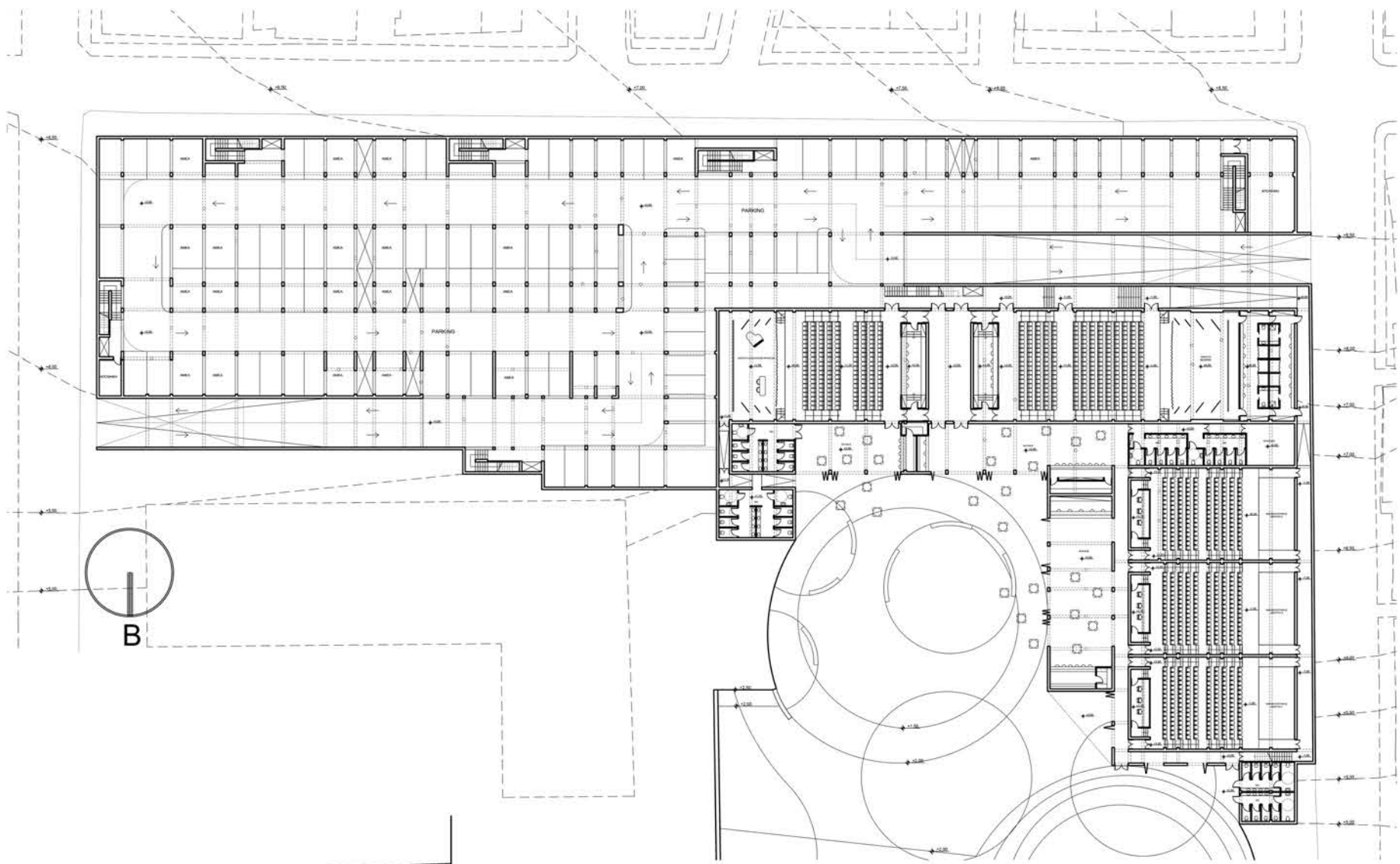

ΚΑΤΟΨΗ ΣΤΑΘΜΗΣ +2.50

ΚΛΙΜΑΚΑ 1:500

Βάση θεμελίωσης
-Οροφή Θεάτρου

