

ΣΥΛΛΟΓΙΚΟΙ ΧΩΡΟΙ ΕΚΦΡΑΣΗΣ ΣΤΟ ΠΑΡΚΟ ΝΑΥΑΡΙΝΟΥ

Ευρύτερη περιοχή μελέτης αποτελεί η συνοικία των Εξαρχείων, μια πυκνοδομημένη περιοχή στο κέντρο της Αθήνας. Μια περιοχή με αντιφάσεις, φορτισμένη ιστορικά με ιδιαίτερα πολιτισμικά και πολιτικά χαρακτηριστικά.

Από τους ελάχιστους απομεινάντες κενούς χώρους της περιοχής, ξεχωρίζουν ο λόφος του Στρέφη, οι υπαίθριοι του Πολυτεχνείου και του Μουσείου, οι πλατείες Κάνιγγος και Εξαρχείων, και το πάρκο Ναυαρίνου με διάφορα υπολείμματα κενού χώρου στην περιοχή.

Η πρόταση επέμβασης στο Πάρκο Ναυαρίνου έχει ως στόχο την συνύπαρξη και σύνδεση του υπαίθριου, κενού χώρου με τον αστικό ιστό.

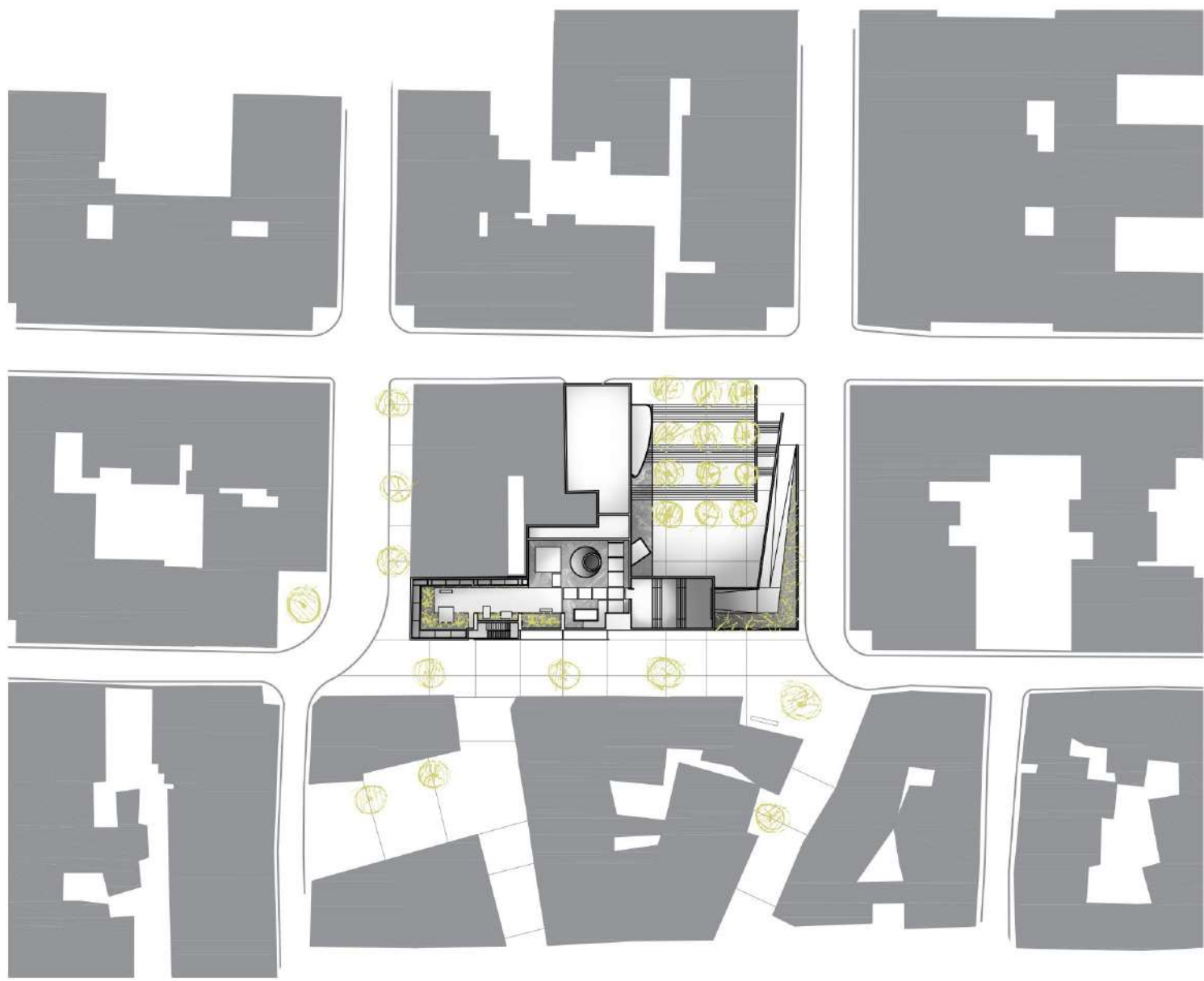
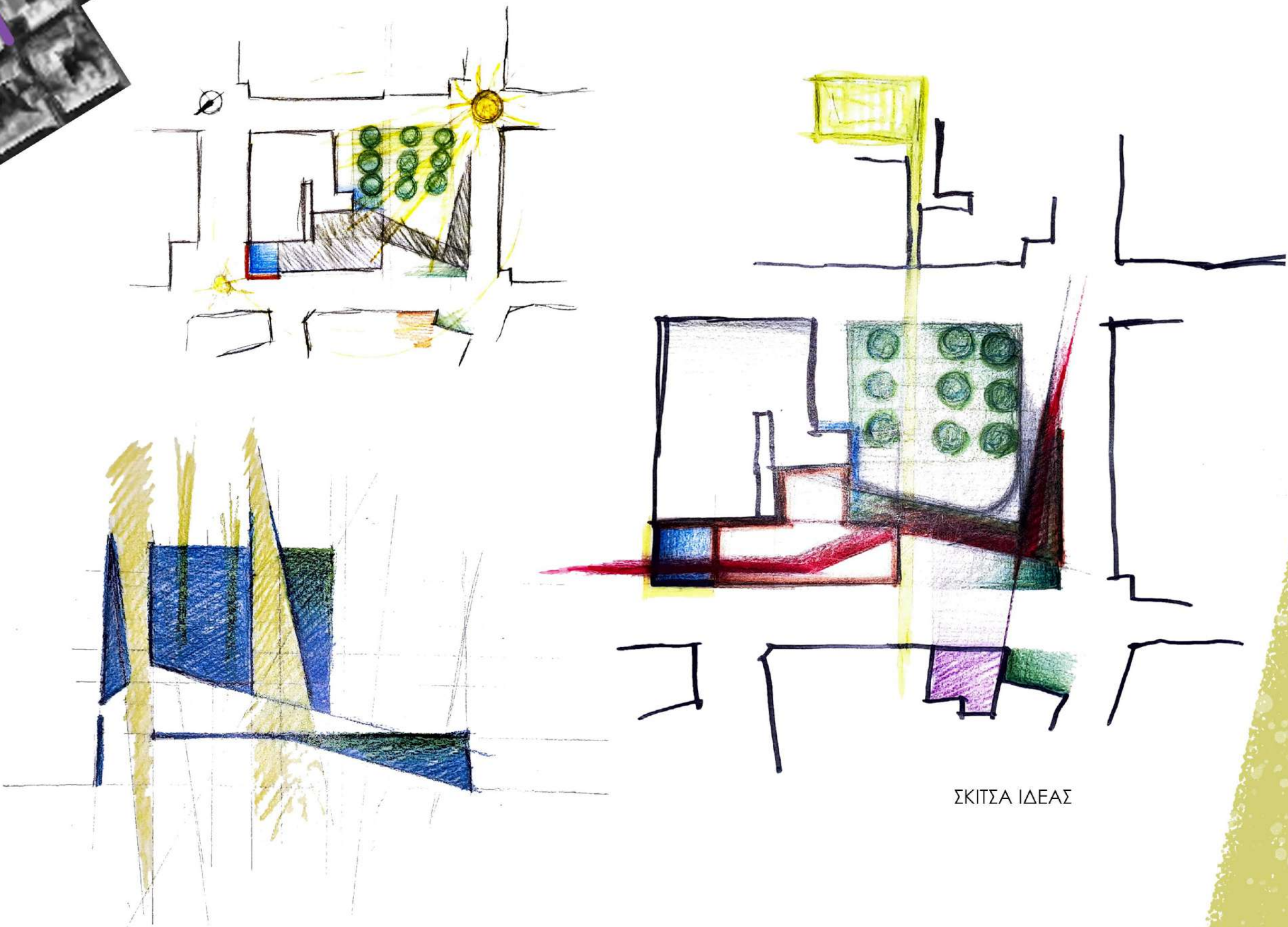
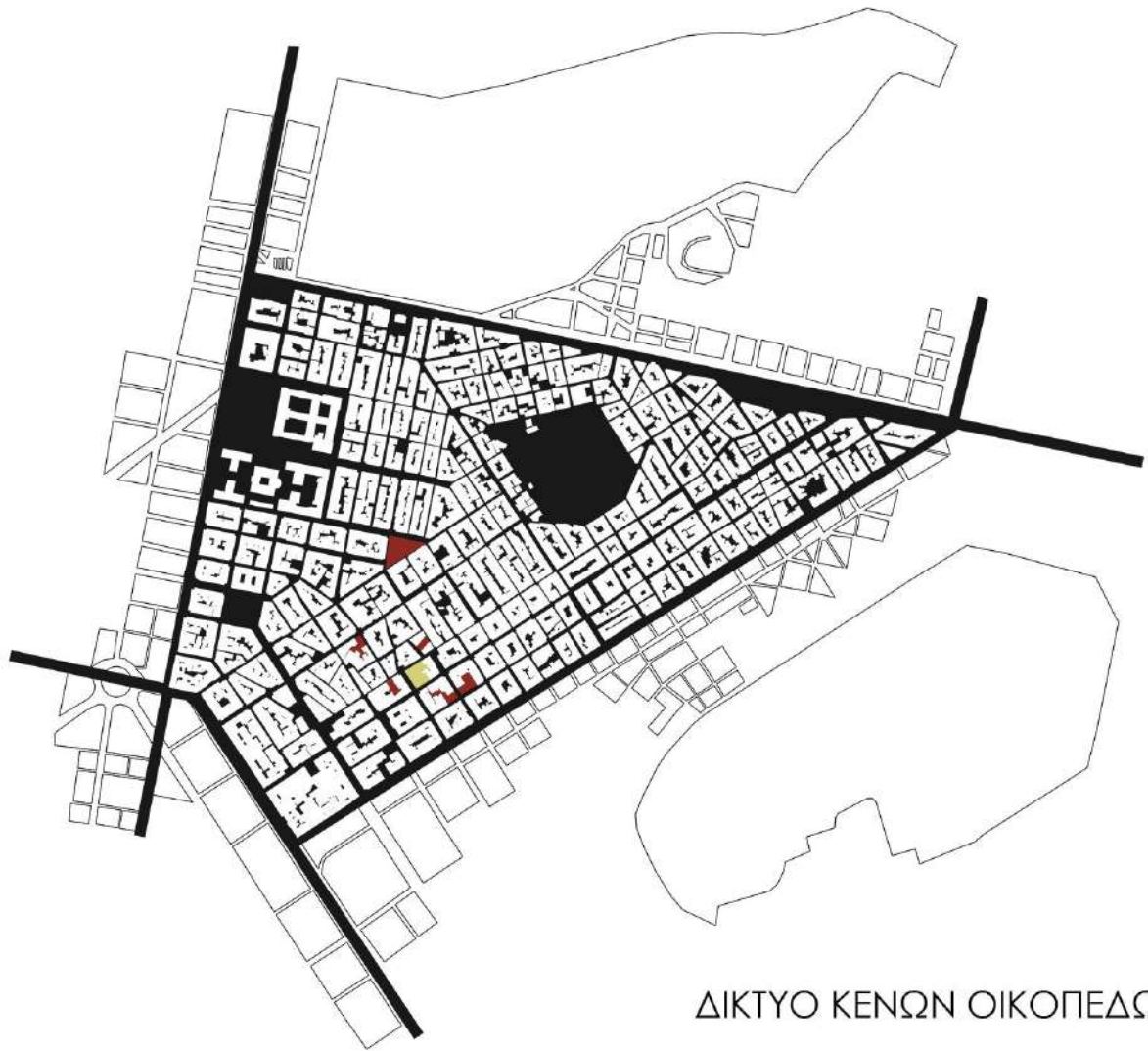
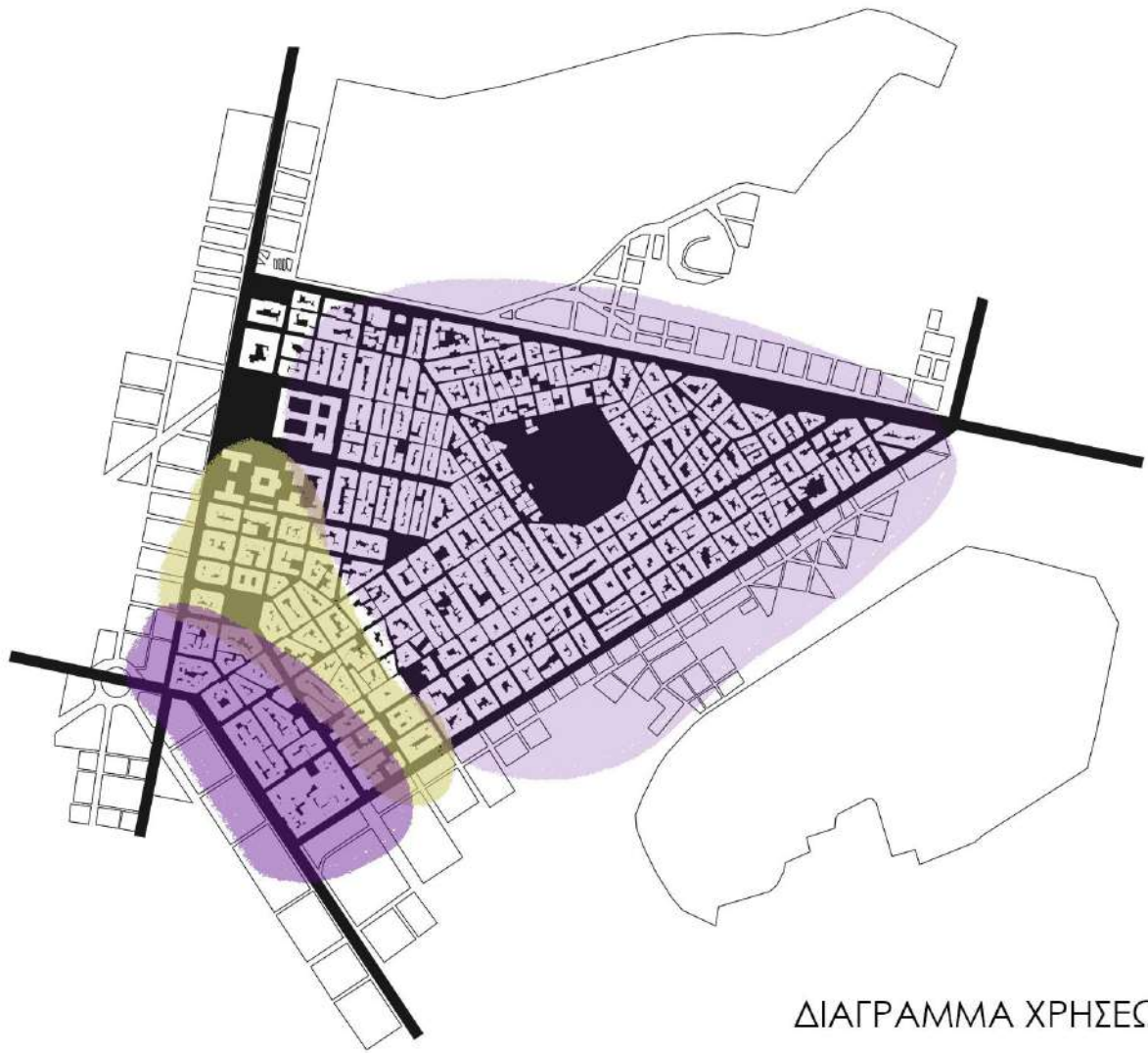



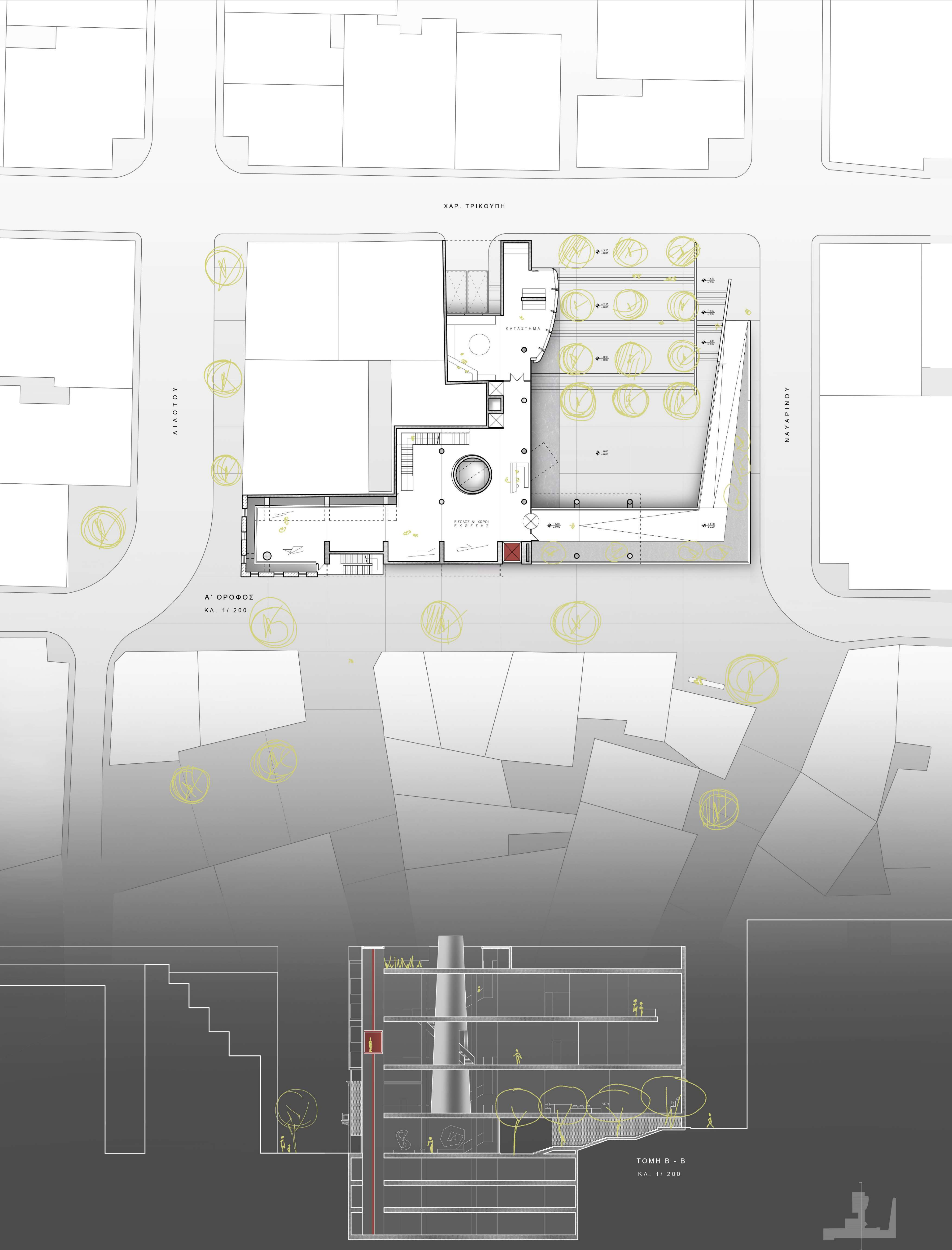



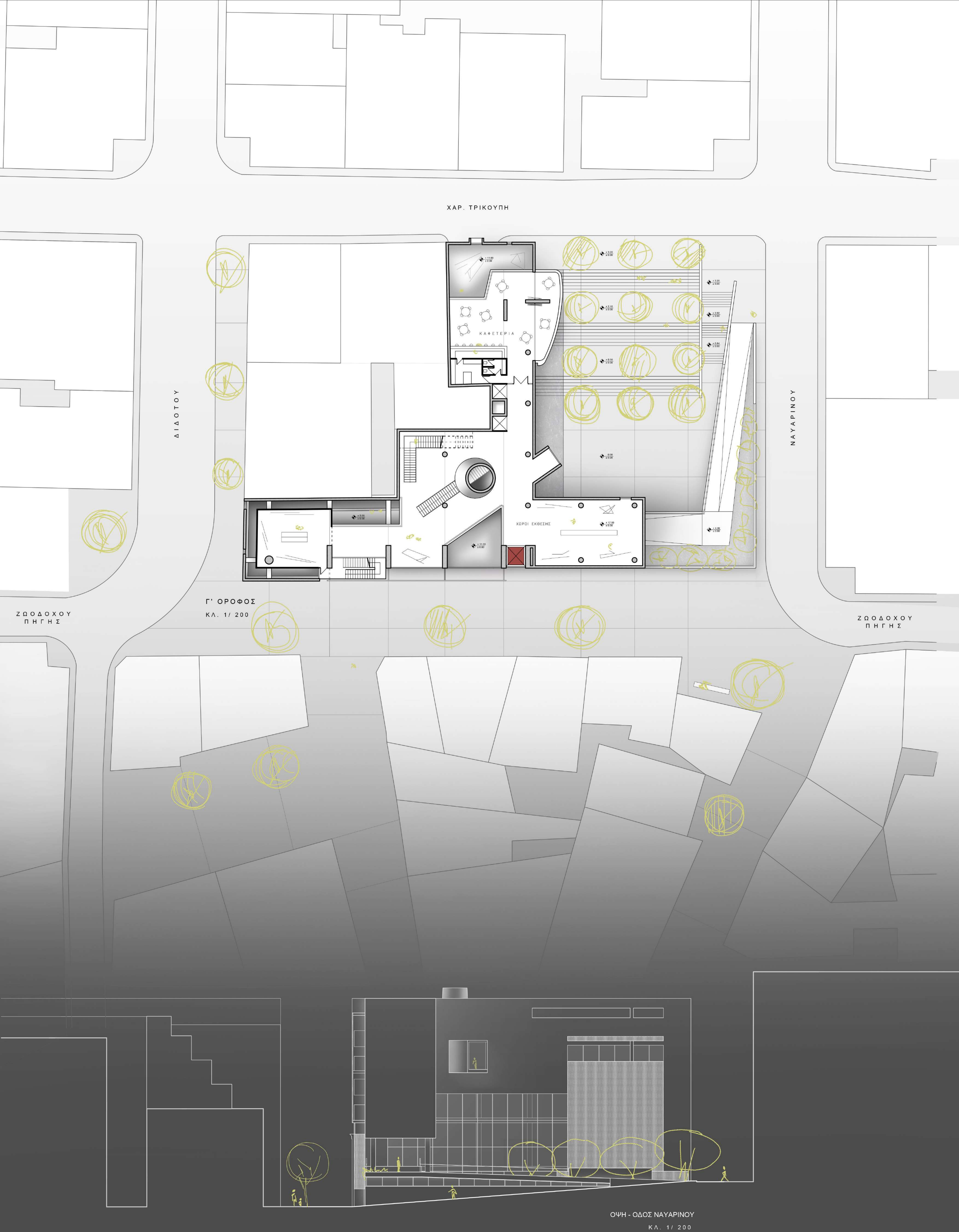

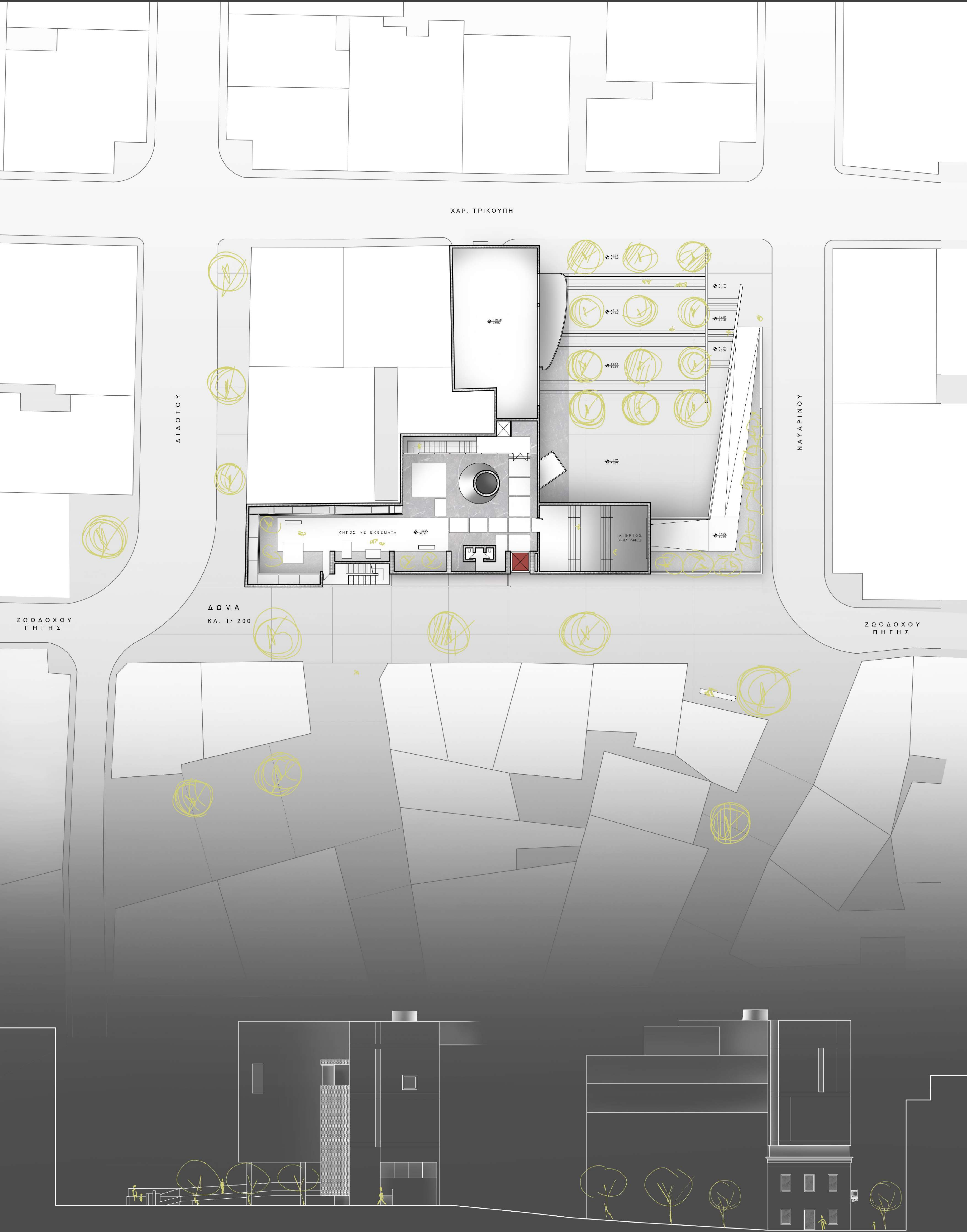

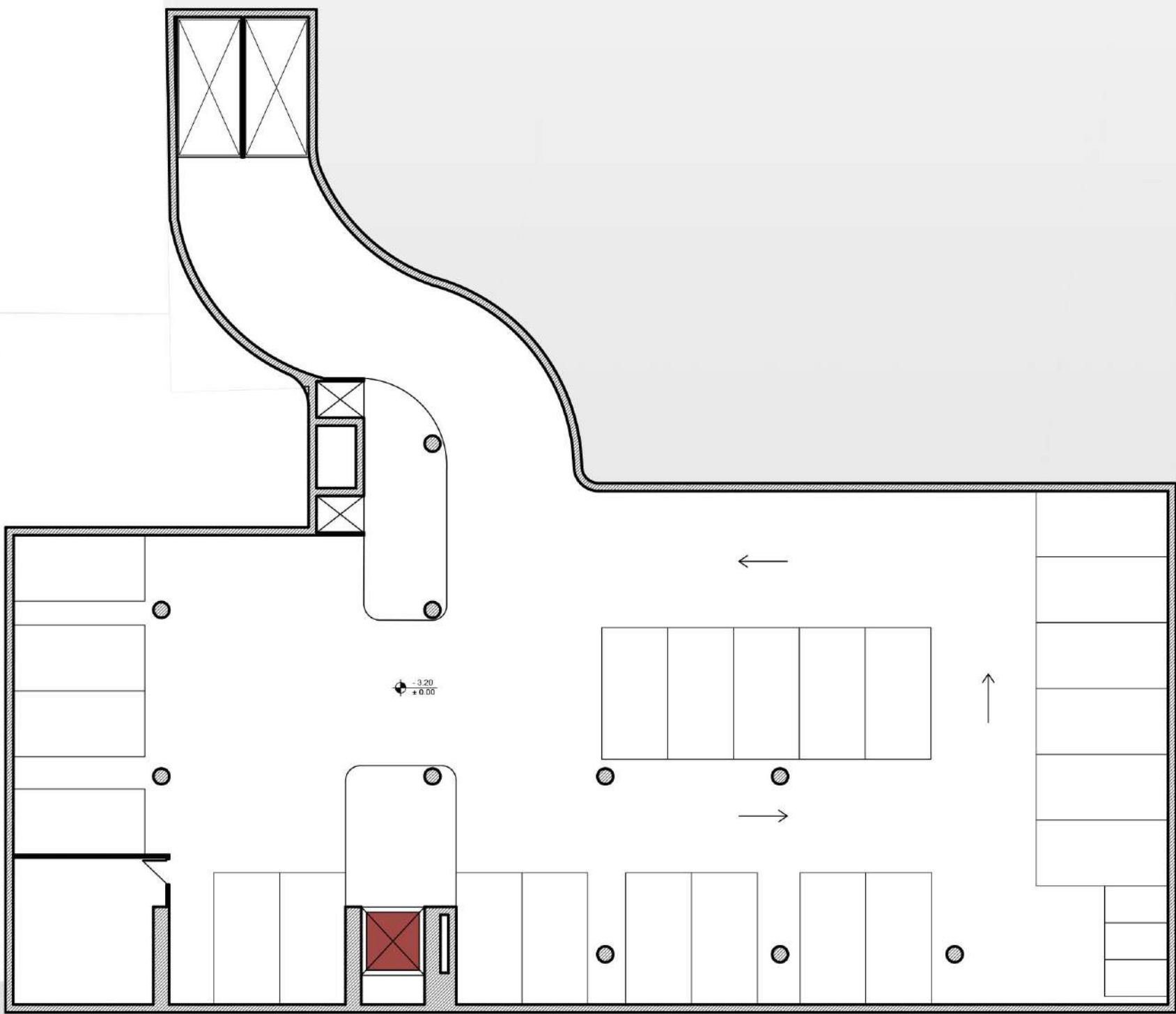

ΥΠΟΓΕΙΟ x3
ΚΛ. 1/ 200

