

ΤΟΠΟΘΕΣΙΑ ΠΕΡΙΟΧΗΣ ΜΕΛΕΤΗΣ

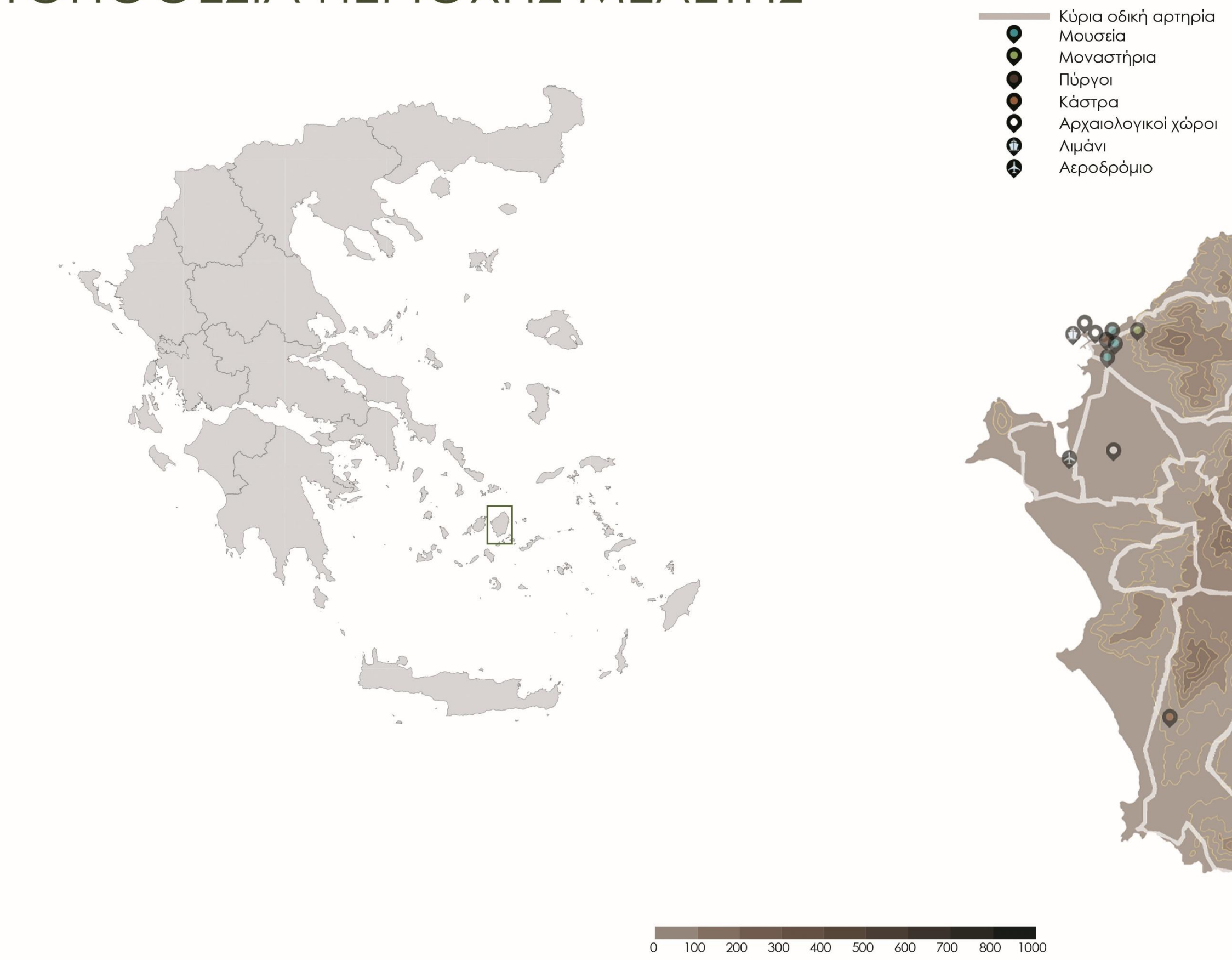

Χάρτης τοπόσημων

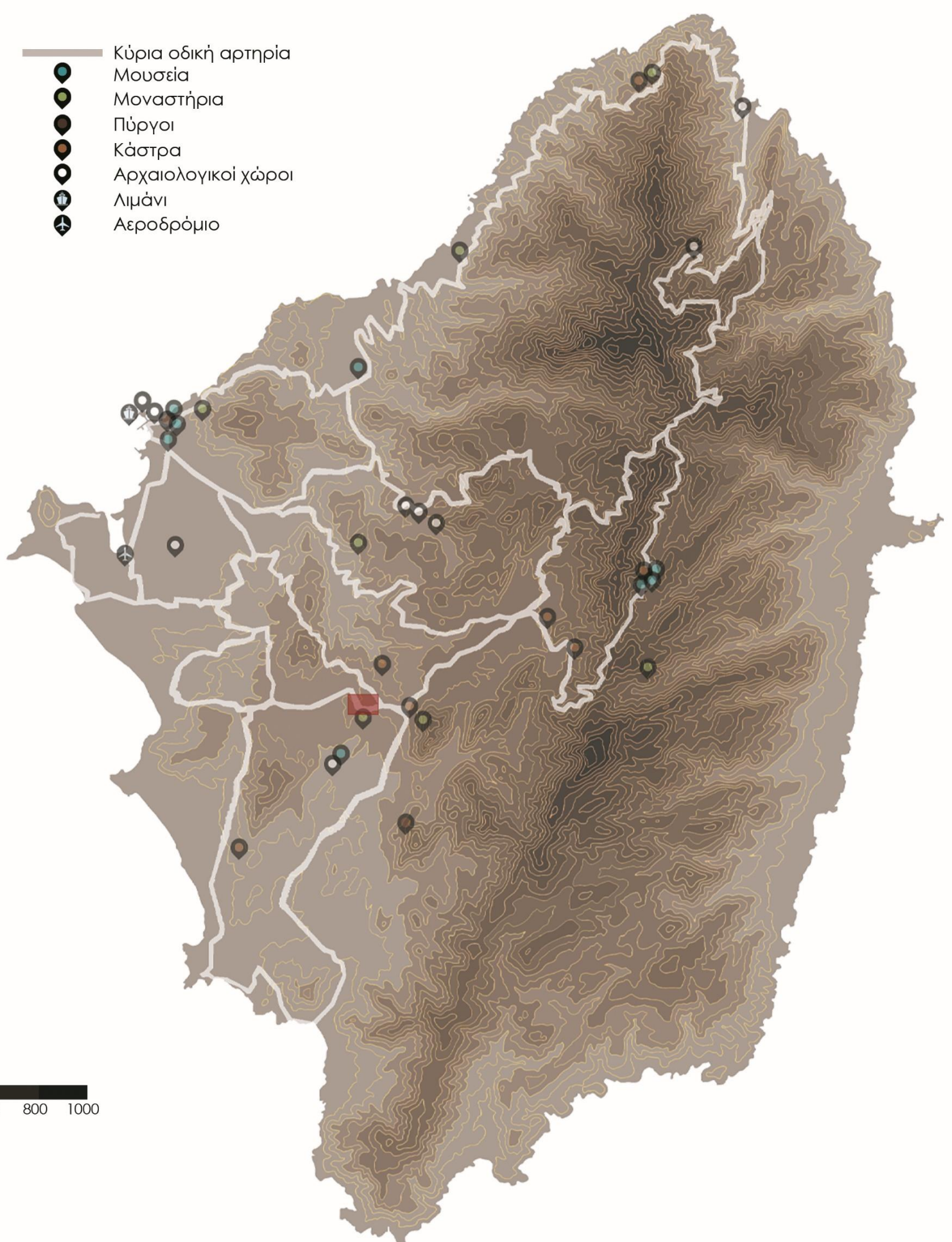

Χάρτης πληθυσμού
(απογραφή 2011, ΕΛΣΤΑΤ)

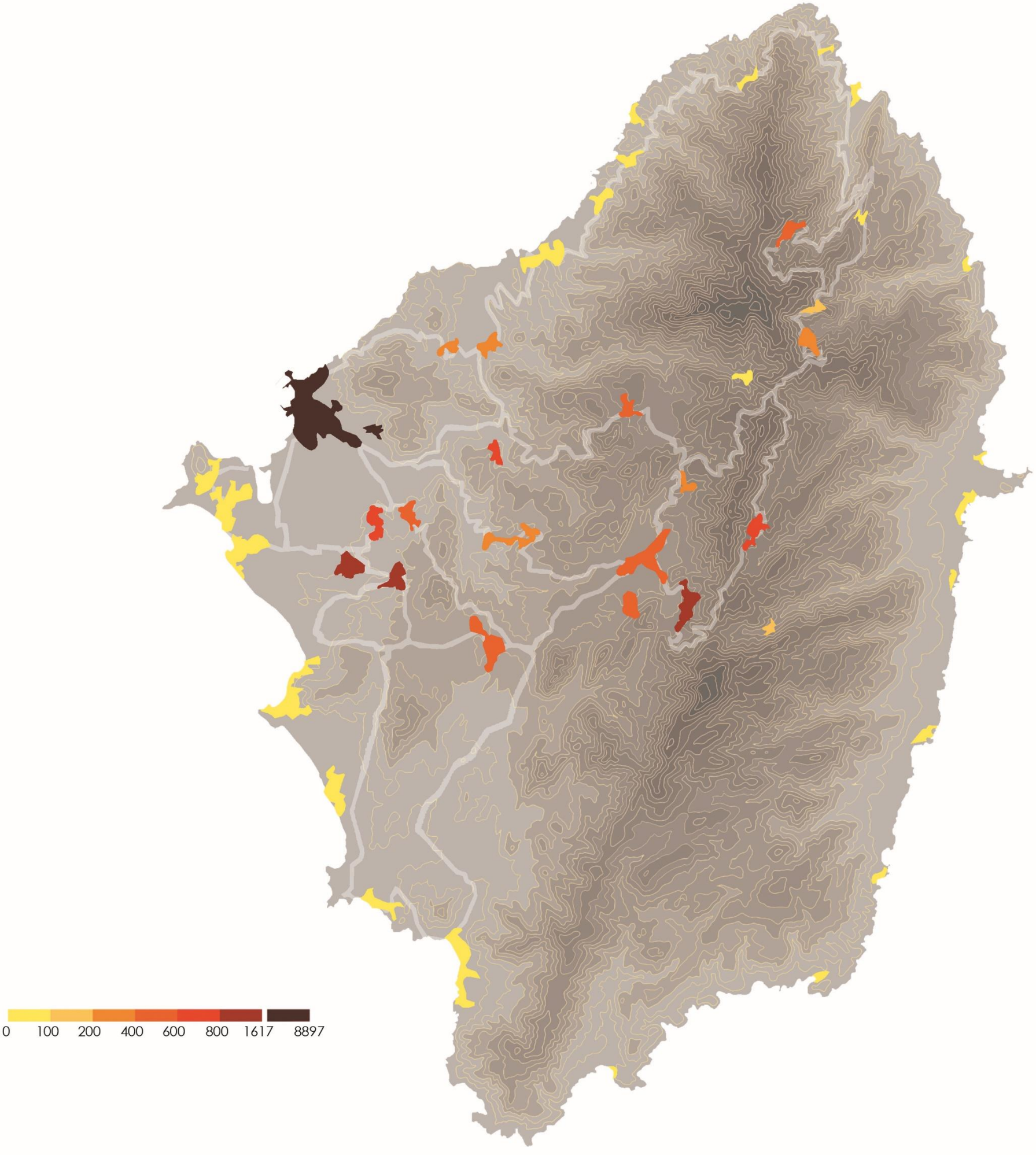

ΑΝΑΛΥΣΗ ΠΕΡΙΟΧΗΣ

Χάρτης περιοχής μελέτης



Χάρτης δημόσιου πράσινου

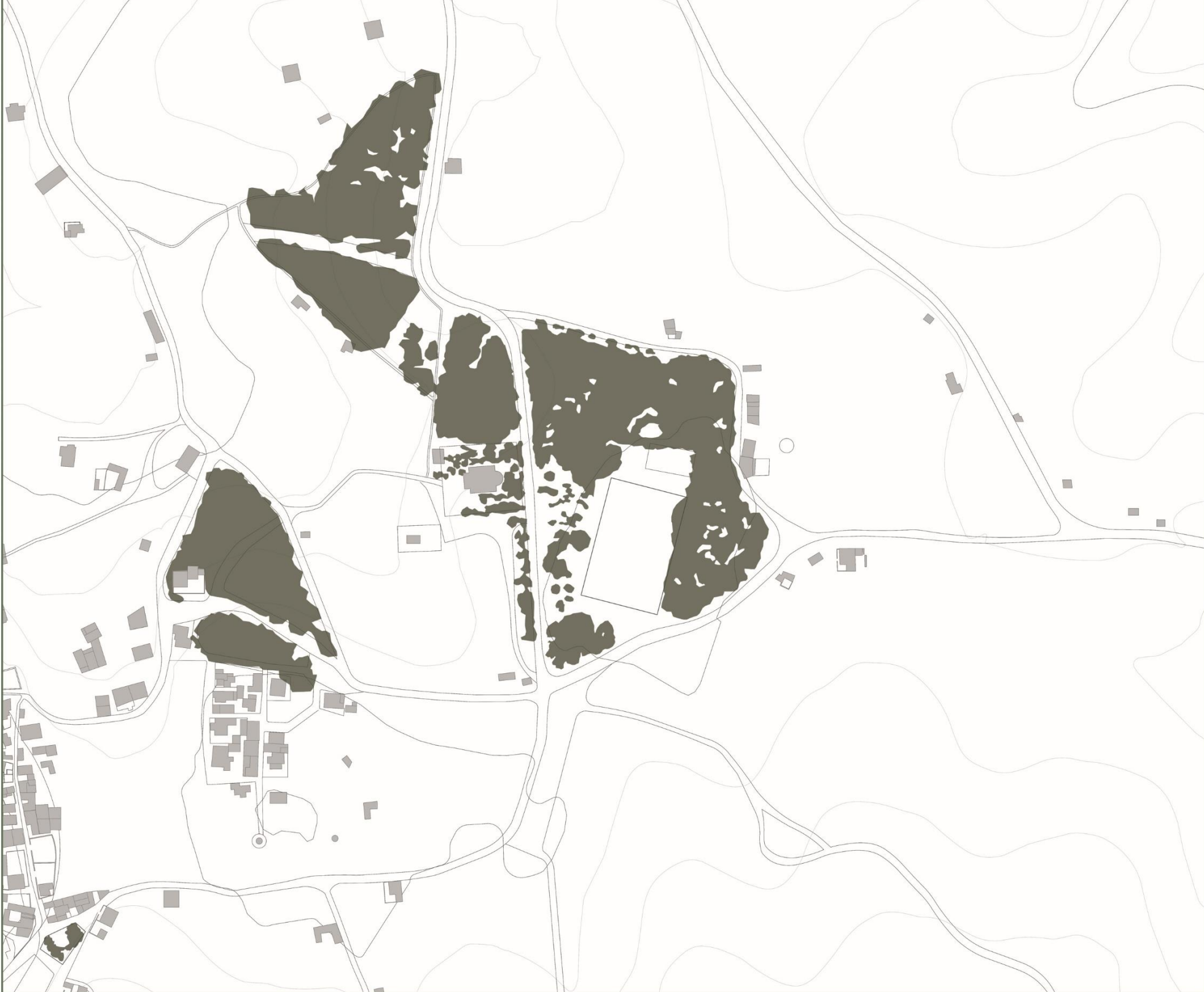

Χάρτης οδικού δικτύου



Χάρτης χρήσεων

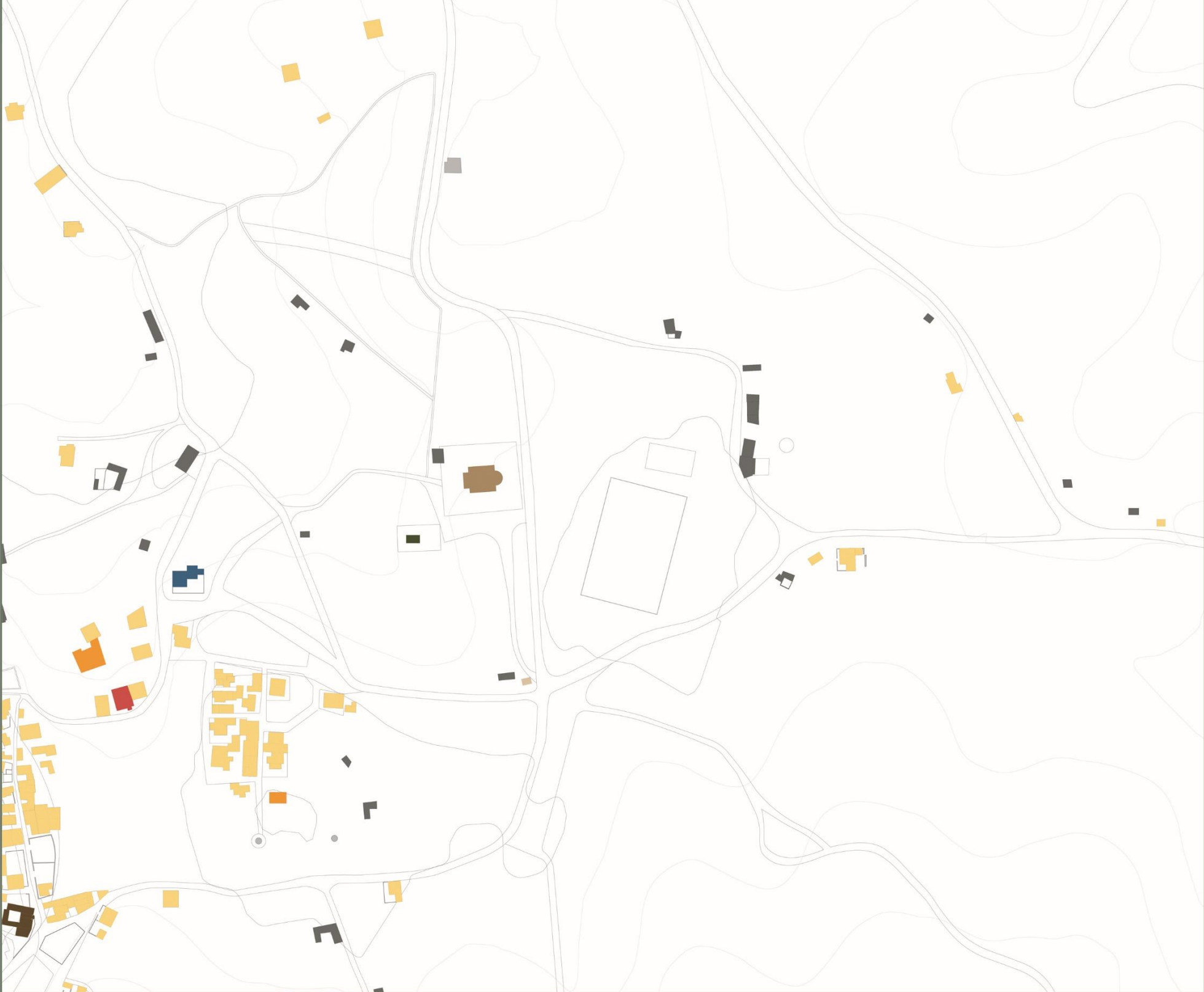

Κύρια οδική αρτηρία
Δευτερεύουσα οδική αρτηρία
Χωματόδρομος - Αγροτικός δρόμος
Στάση λεωφορείου

Κατοικία
Λιανικό εμπόριο
Εστίαση - αναψυχή
Εκπαίδευση
Εκκλησία
Μοναστήρι του Αγίου Ελευθερίου
Στάση λεωφορείου
Χώρος ταφής
Αποθήκες - κτίρια χωρίς χρήση

Τοπόσημα



1. Μοναστήρι του Αγίου Ελευθερίου



4. Πύργος του Παλαιολόγου



2. Αρχαιολογικό μουσείο του Ιερού της Δήμητρας



5. Πύργος Μπαζαίου



3. Ναός της Δήμητρας



6. Κάστρο Απαλίου



ΑΝΑΛΥΣΗ ΠΕΡΙΟΧΗΣ

Το Σαγκρί αποτελεί κοινότητα της Νάξου στο Νομό Κυκλάδων, βρίσκεται στο κέντρο του νησιού, σε απόσταση 11 χιλιομέτρων από τη Χώρα της Νάξου. Αποτελείται από τους οικισμούς Άνω Σαγκρί, Κάτω Σαγκρί, Κανακάρι, Καστράκι ή Κάμπος και Μικρή Βίγλα. Το Σαγκρί αποκαλείται ως «μικρός Μυστράς» των Κυκλάδων, λόγω της ιδιαίτερης αρχιτεκτονικής του με τις βυζαντινές εκκλησίες, τους ενετικούς πύργους και τον πολιτιστικό του πλούτο.



ΠΡΟΘΕΣΕΙΣ-ΣΤΡΑΤΗΓΙΚΕΣ



Προβλήματα- Ελλείψεις περιοχής

Οι περισσότερες δραστηριότητες που αφορούν τον πολιτισμό, την εκπαίδευση και τη ψυχαγωγία, πραγματοποιούνται συνήθως σε αίθουσες σχολείων και σε χώρους του Δημαρχείου, λόγω της έλλειψης χώρου εκδηλώσεων. Πιο συγκεκριμένα, παρουσιάζονται ελλείψεις σε:

- 1) χώρους βιβλιοθήκης και αναγνωστηρίων.
- 2) κλειστούς δημόσιους χώρους, για την πραγματοποίηση πολιτιστικών δραστηριοτήτων και τη ψυχαγωγία των μόνιμων κατοίκων.
- 3) χώρους παραστάσεων και συνεδριάσεων.
- 4) εκθεσιακούς χώρους.

Σκοπός είναι η ανάδειξη της περιοχής και της πολιτιστικής ταυτότητας του νησιού, αλλά και η εξυπηρέτηση των μόνιμων κατοίκων.

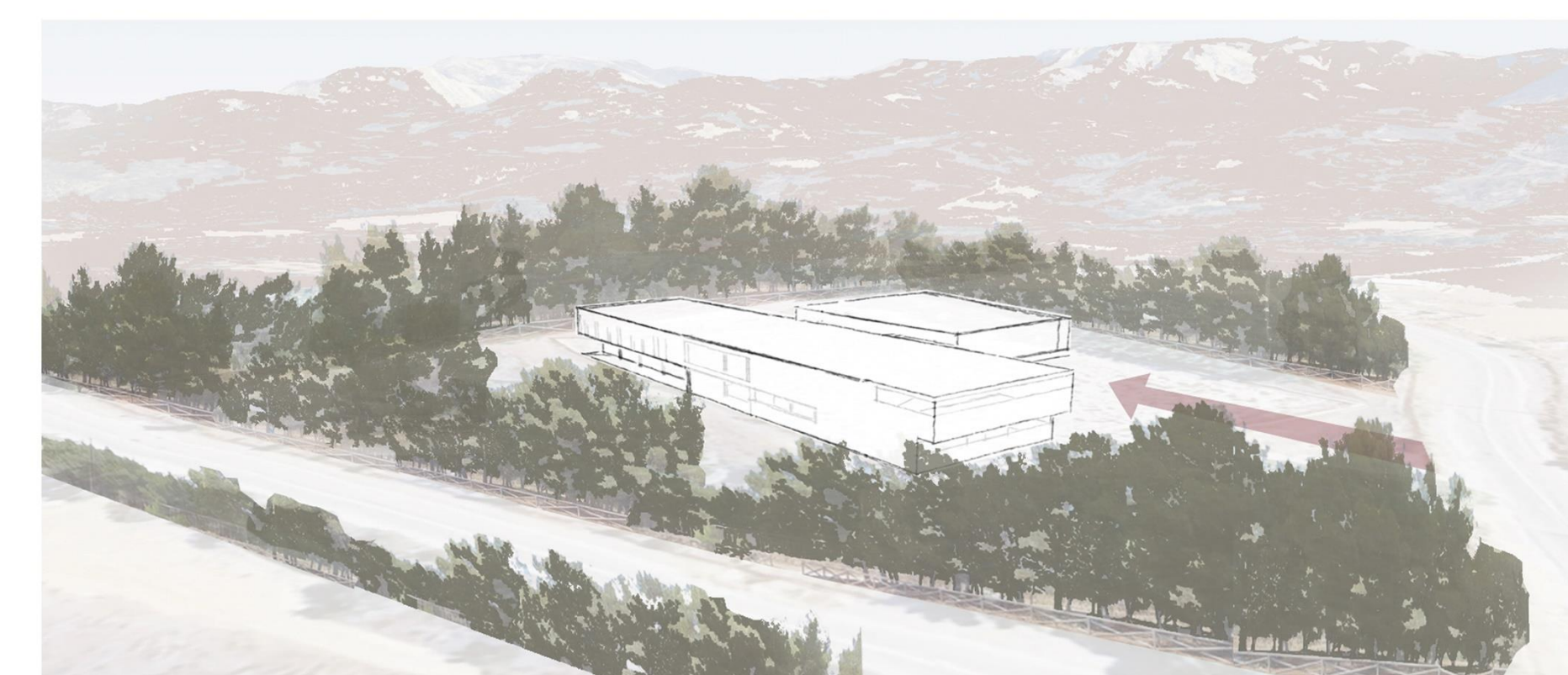
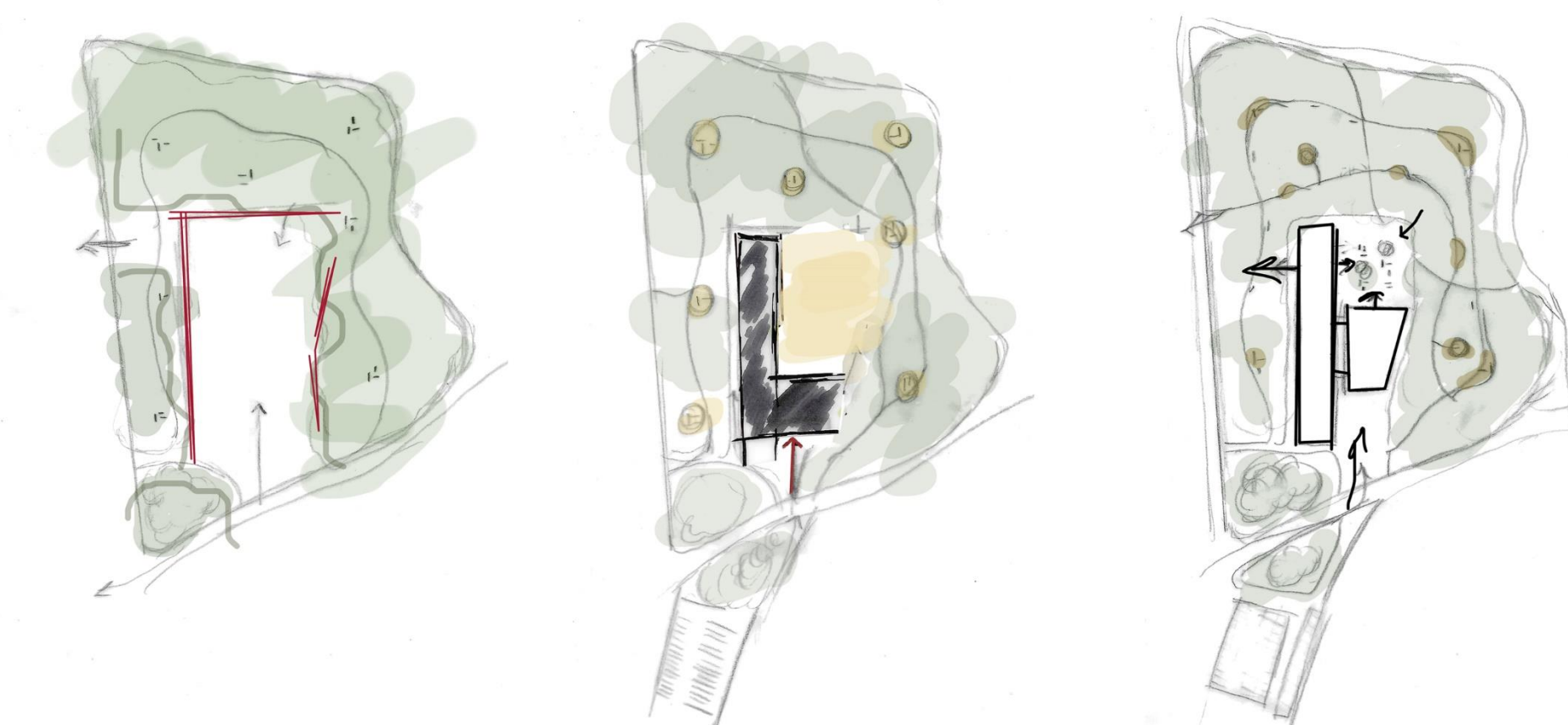
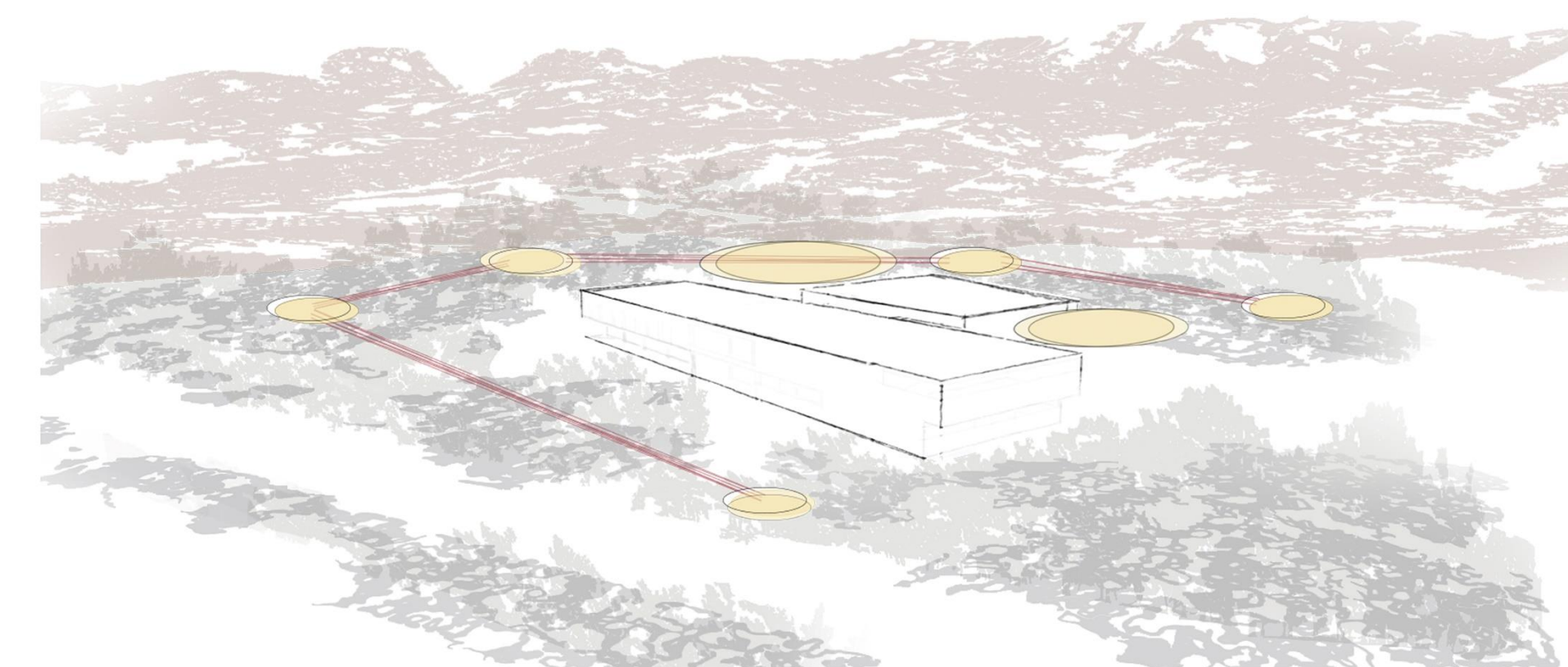
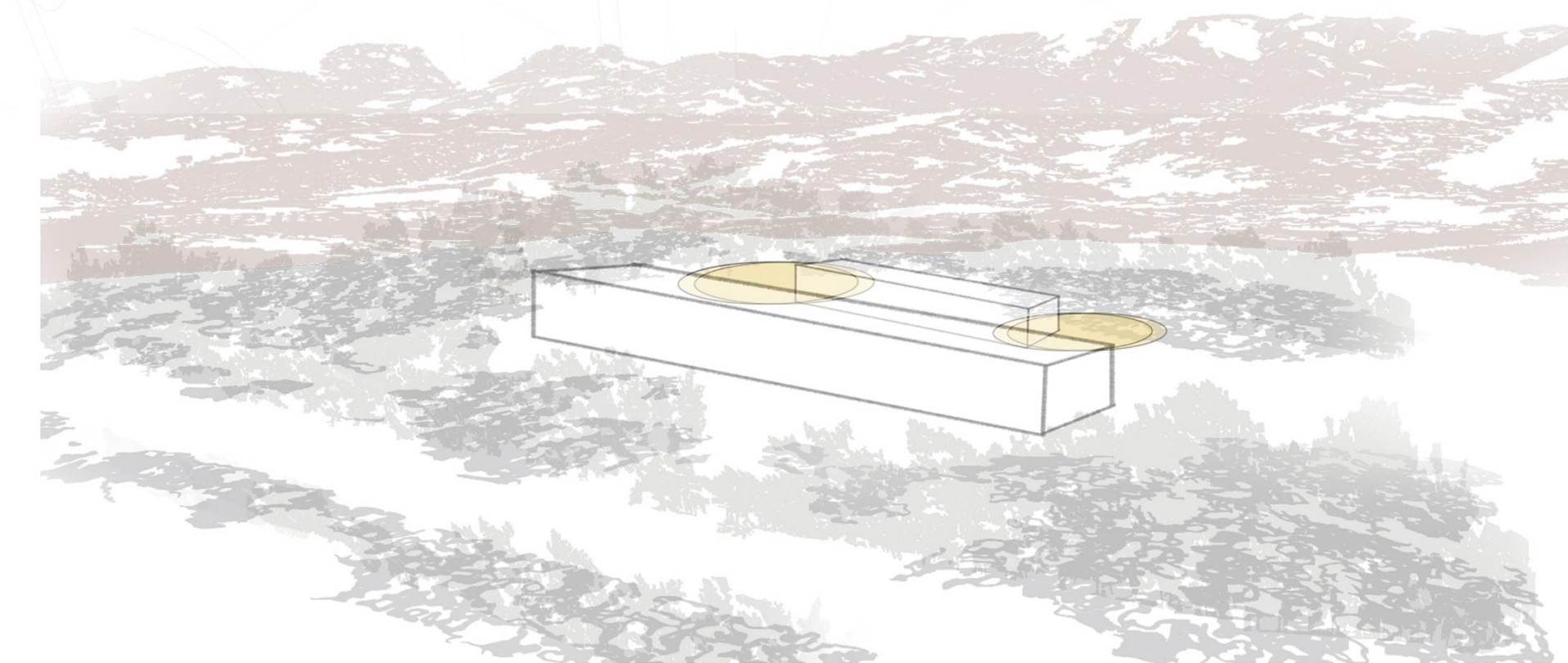



ΚΑΤΟΨΗ ΙΣΟΓΕΙΟΥ
ΚΛ. 1: 250

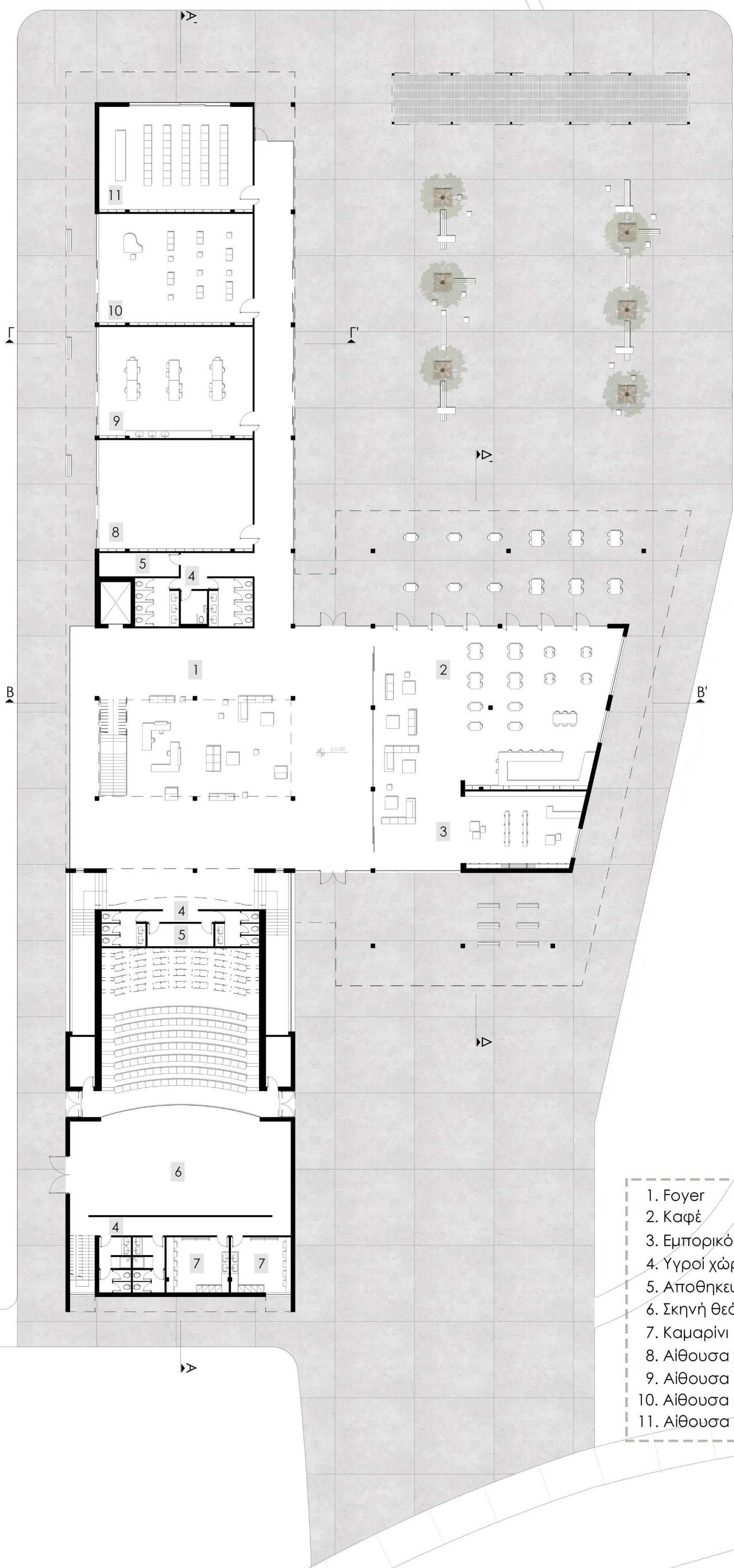
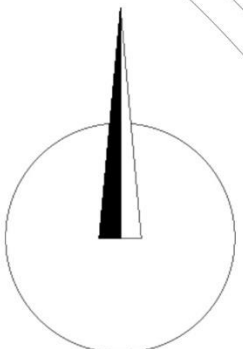

- 1. Foyer
- 2. Καφέ
- 3. Εμπορικό κατάστημα
- 4. Υγροί χώροι
- 5. Αποθηκευτικός χώρος
- 6. Σκηνή θεάτρου
- 7. Καμαρίνι
- 8. Αίθουσα χορού
- 9. Αίθουσα ζωγραφικής
- 10. Αίθουσα μουσικής
- 11. Αίθουσα συνεδριάσεων

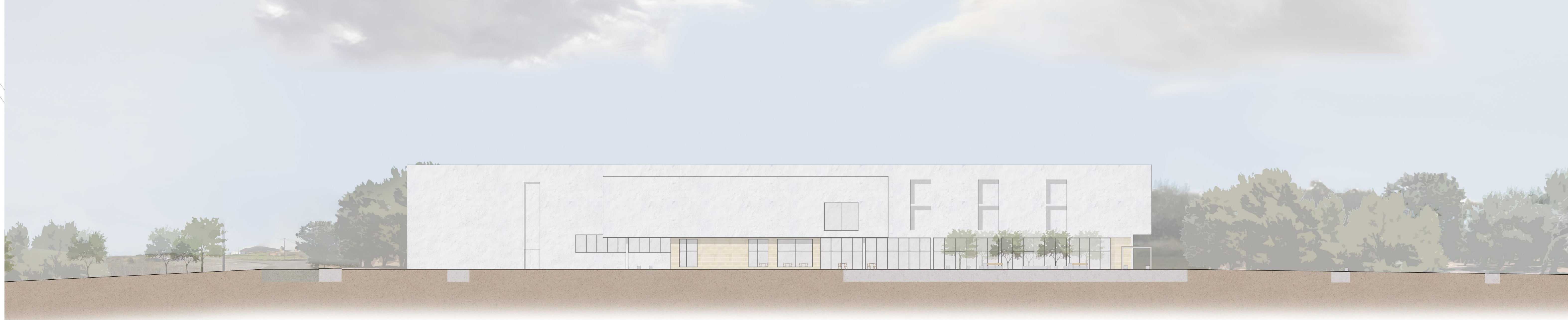

Ανατολική όψη



Δυτική όψη

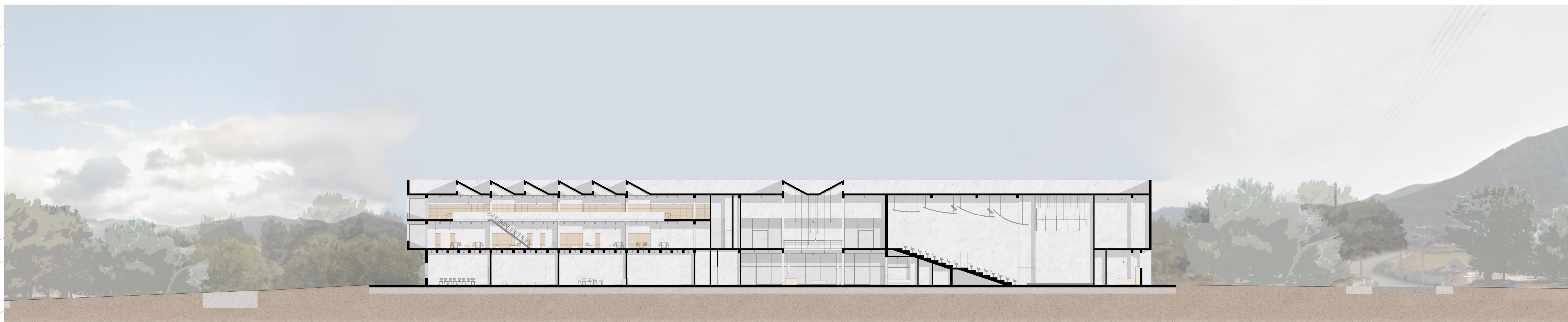

Τομή Α-Α'



1. Foyer



2. Καφέ, 3. εμπορικό κατάστημα



3. εμπορικό κατάστημα, 2. Καφέ

ΚΑΤΟΨΗ ΟΡΟΦΟΥ
ΚΛ. 1:250

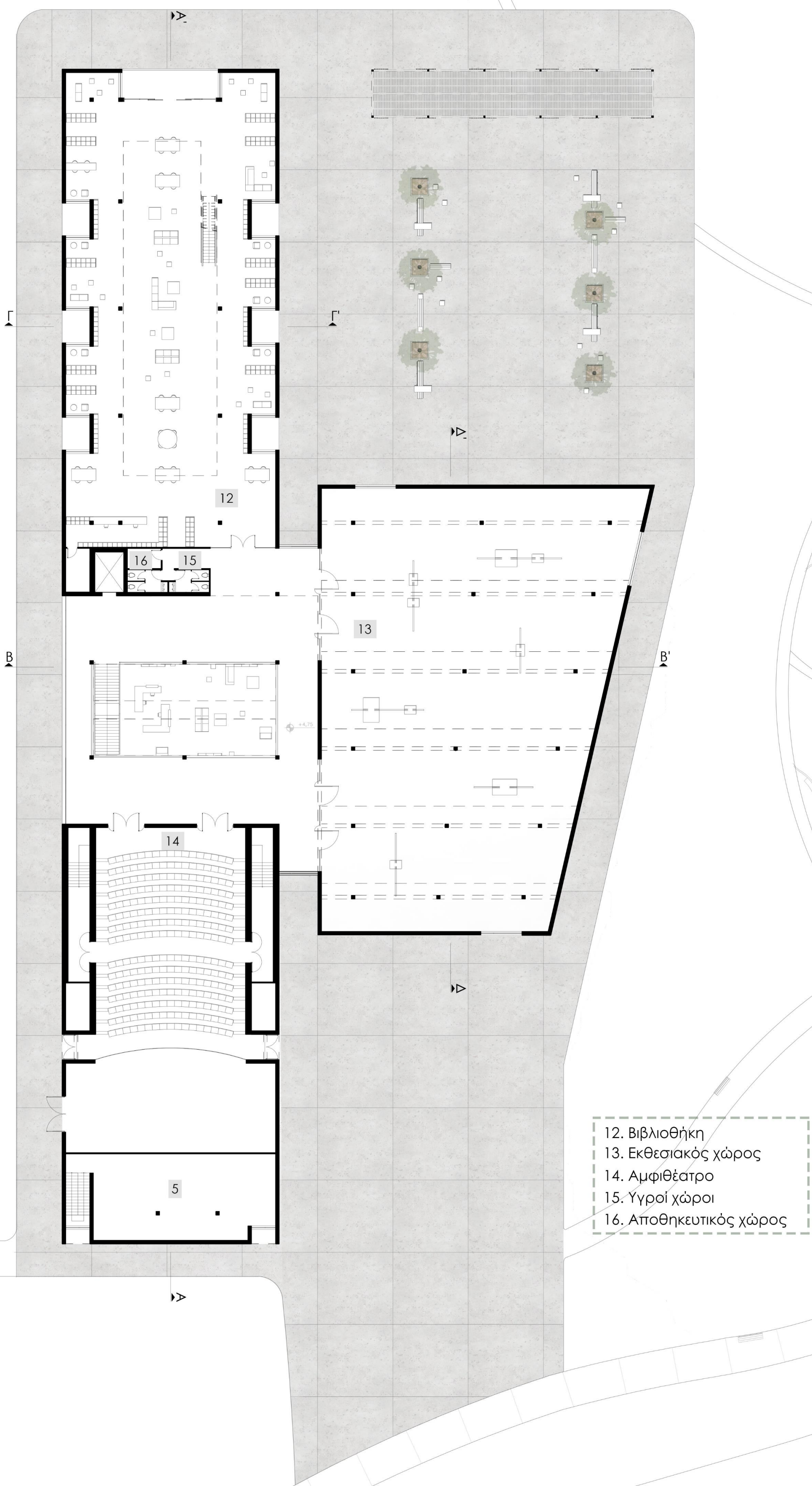

Βόρεια όψη



Νότια όψη

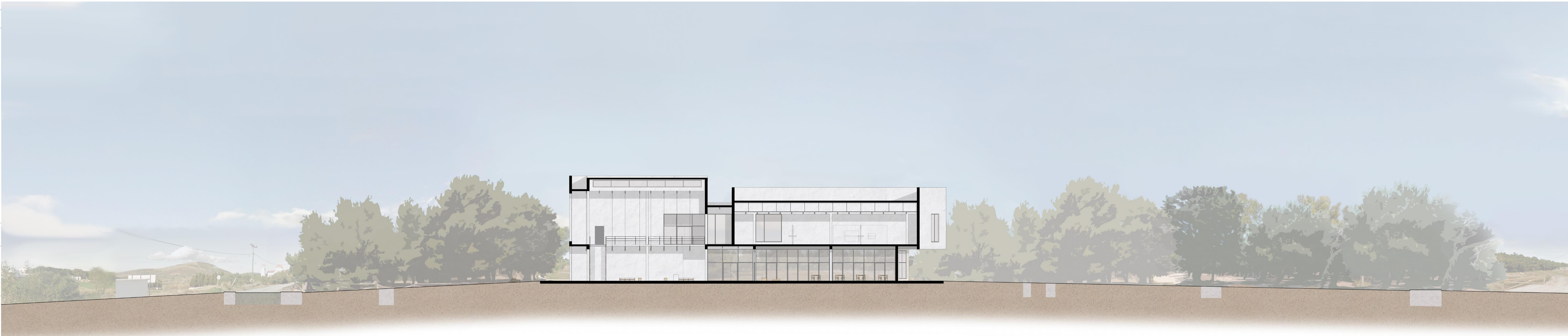

Τομή Β-Β'



1. Foyer



13. Εκθεσιακός χώρος

ΚΑΤΟΨΗ ΠΑΤΑΡΙΟΥ ΒΙΒΛΙΟΘΗΚΗΣ
ΚΛ. 1: 100

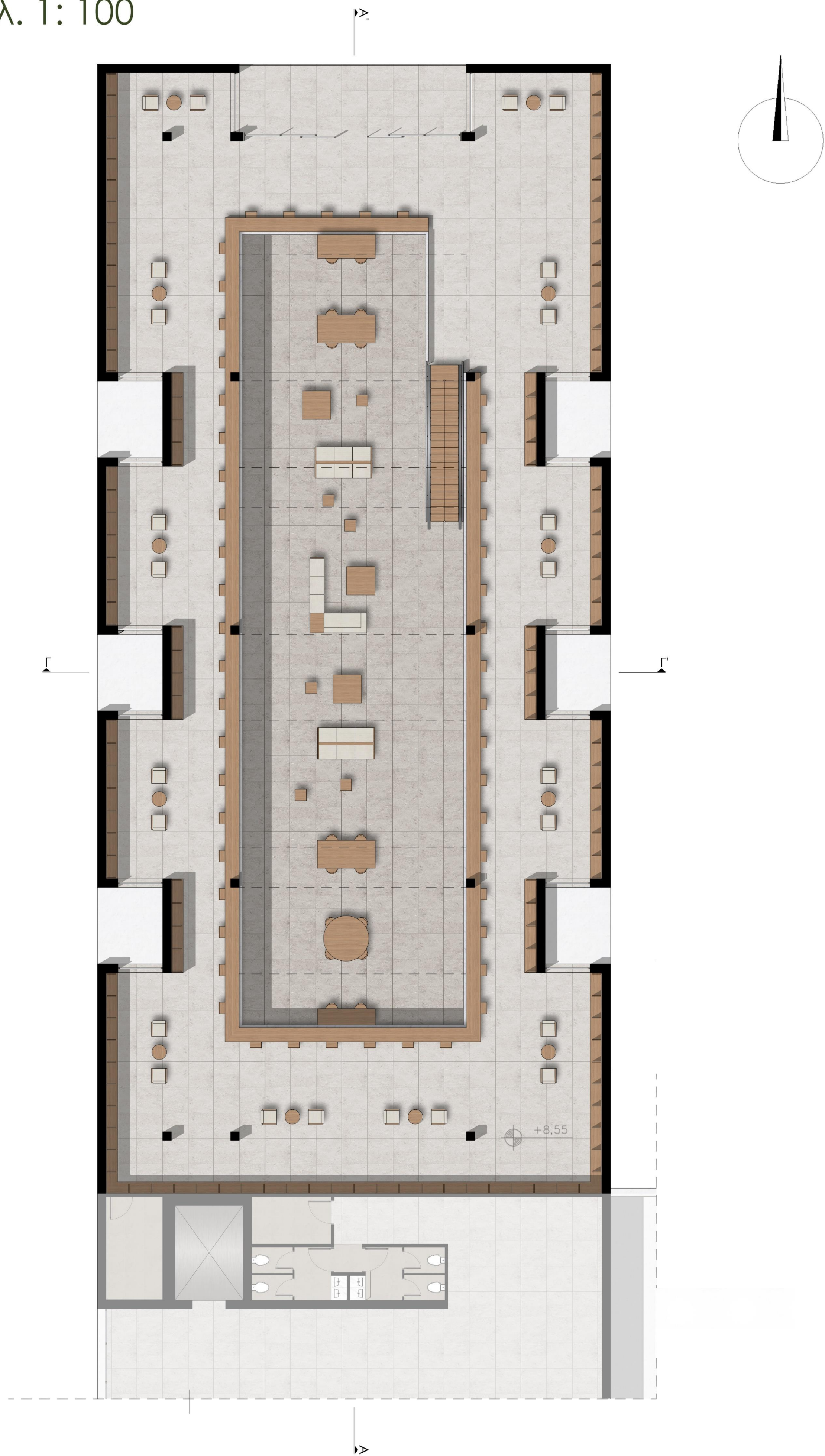

Τομή Γ-Γ'

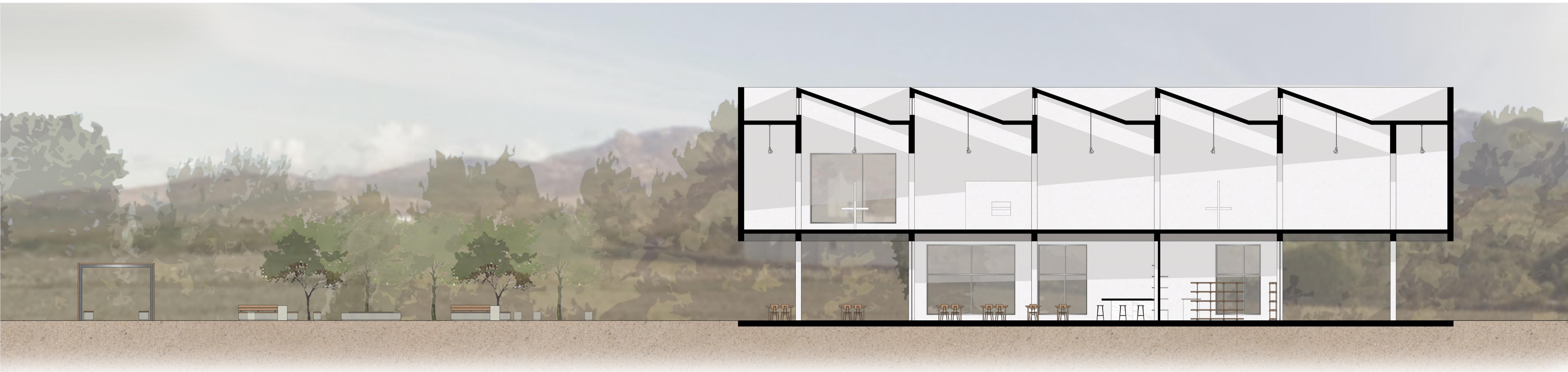

Τομή Δ-Δ'



Πανοραμική όψη κτιρίου και περιβάλλοντα χώρου



12. Βιβλιοθήκη



ΚΑΤΑΣΚΕΥΑΣΤΙΚΕΣ ΛΕΠΤΟΜΕΡΙΕΙΣ

Λεπτομέρεια του εκθεσιακού χώρου κλ. 1: 20

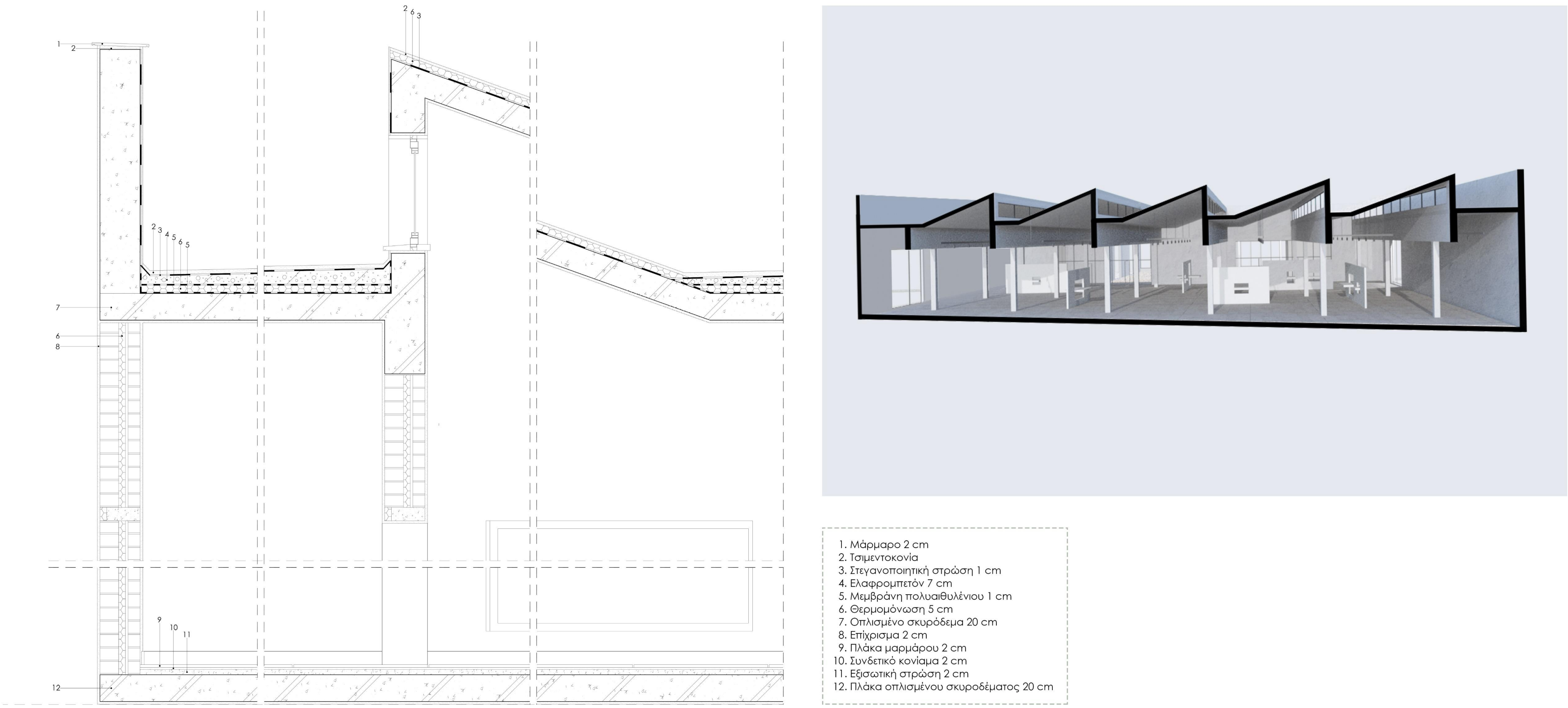

Λεπτομέρεια της κλίμακας στο foyer κλ. 1: 20

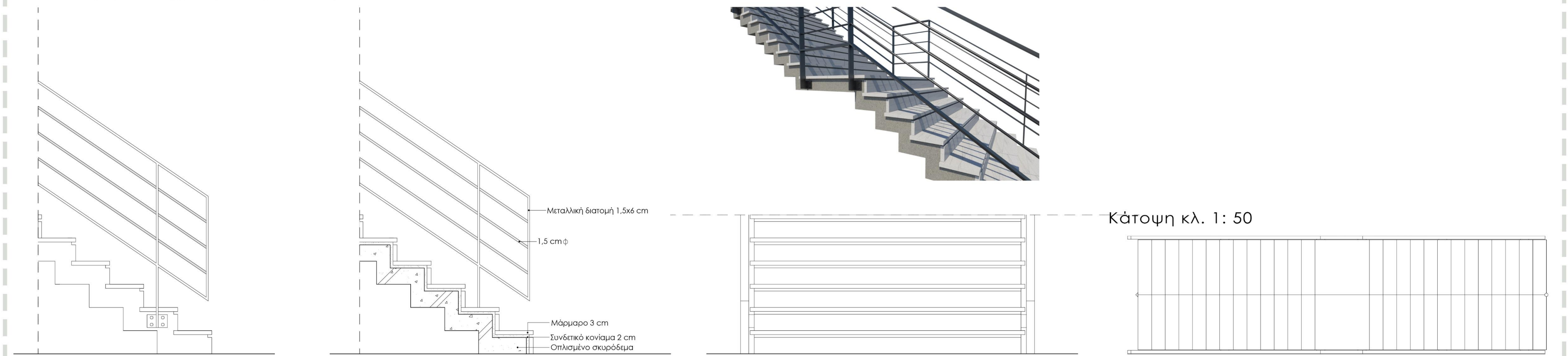

Λεπτομέρεια της κλίμακας στη βιβλιοθήκη κλ. 1: 20

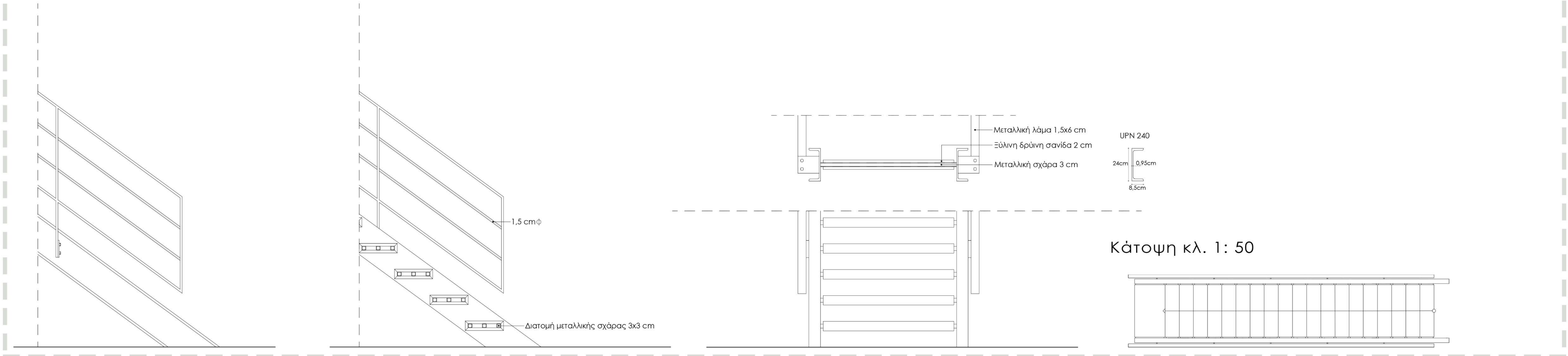

Κλίμακα στο foyer



Κλίμακα στη βιβλιοθήκη

ΚΑΤΑΣΚΕΥΑΣΤΙΚΗ ΛΕΠΤΟΜΕΡΕΙΑ ΣΤΕΓΑΣΤΡΟΥ

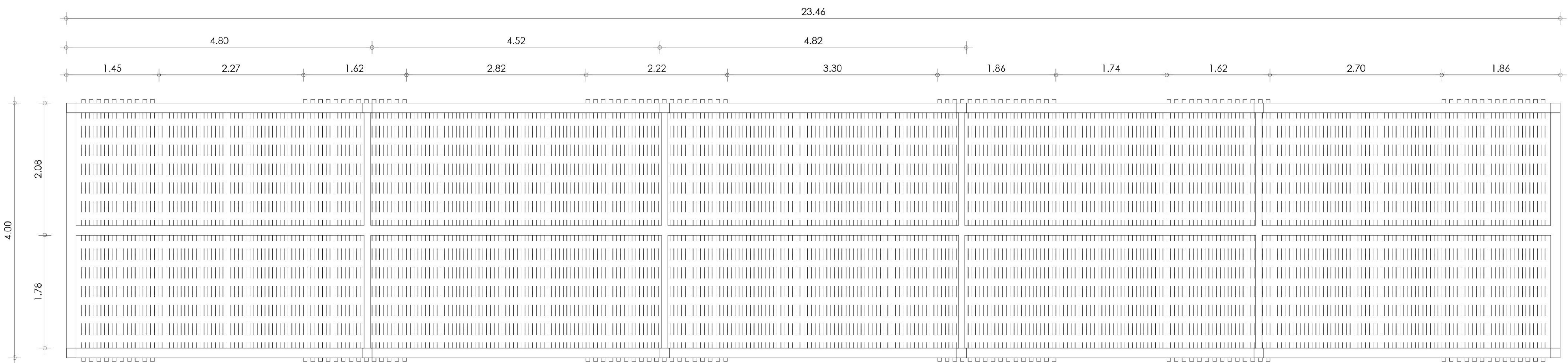

Κάτοψη κομμένη, κλ. 1: 50

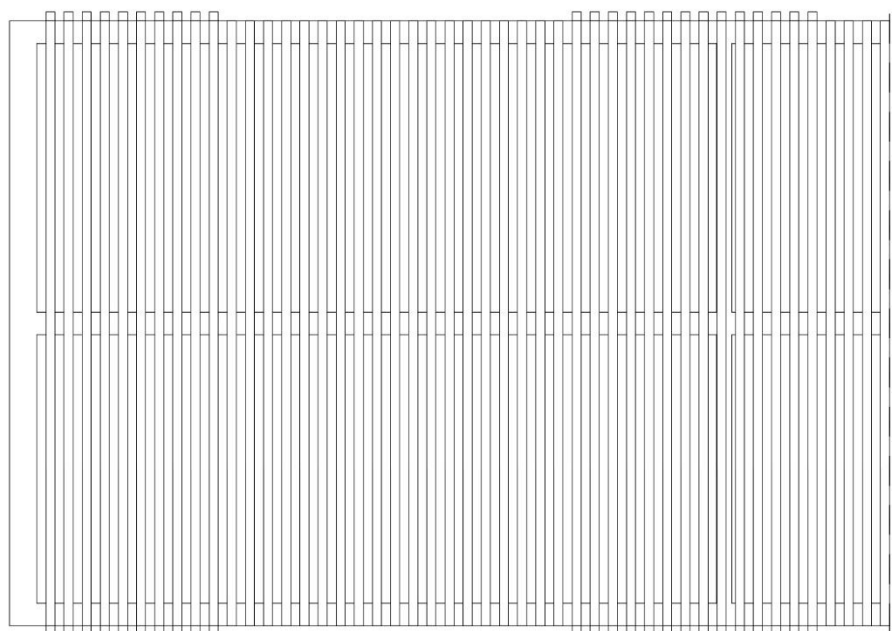

Κάτοψη οροφής, κλ. 1: 50

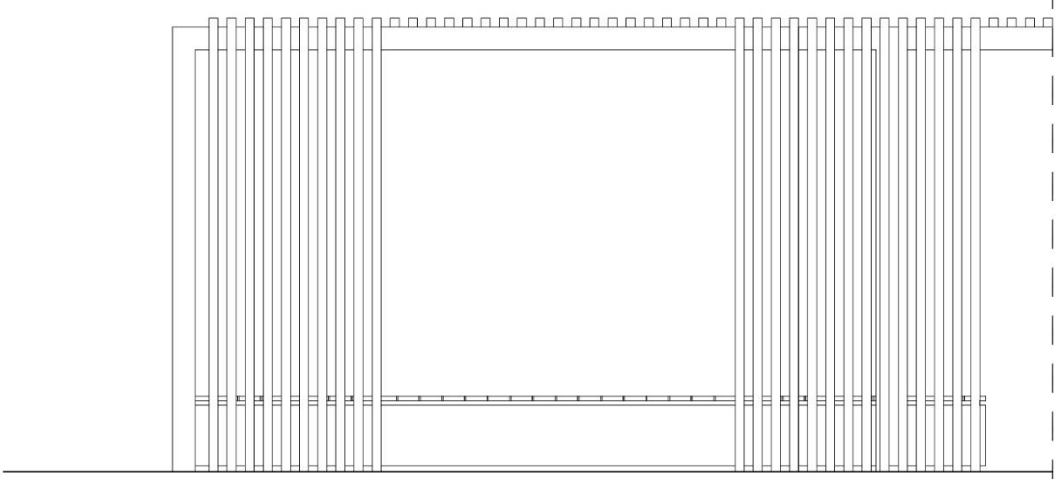

Όψη κλ. 1: 50

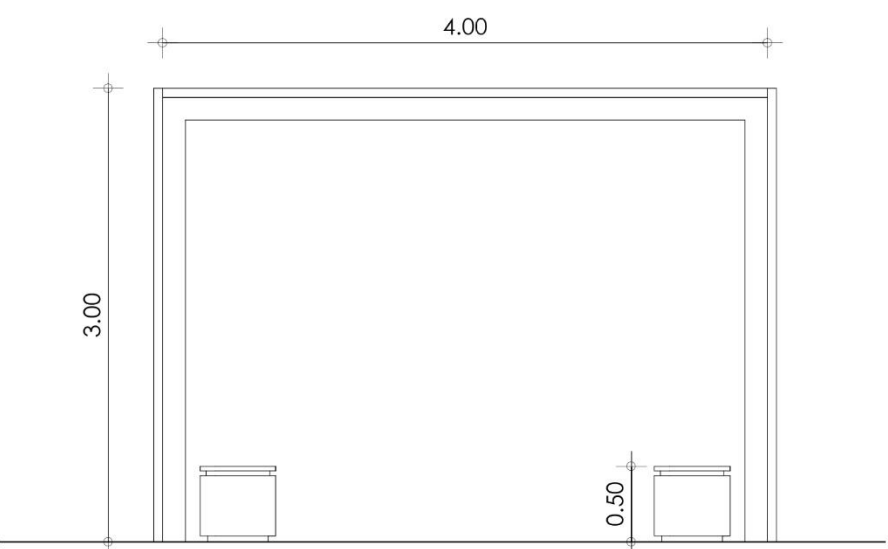

Λεπτομέρεια στεγάστρου Κλ. 1: 20

