

01. ΑΝΑΛΥΣΗ ΠΕΡΙΟΧΗΣ ΜΕΛΕΤΗΣ

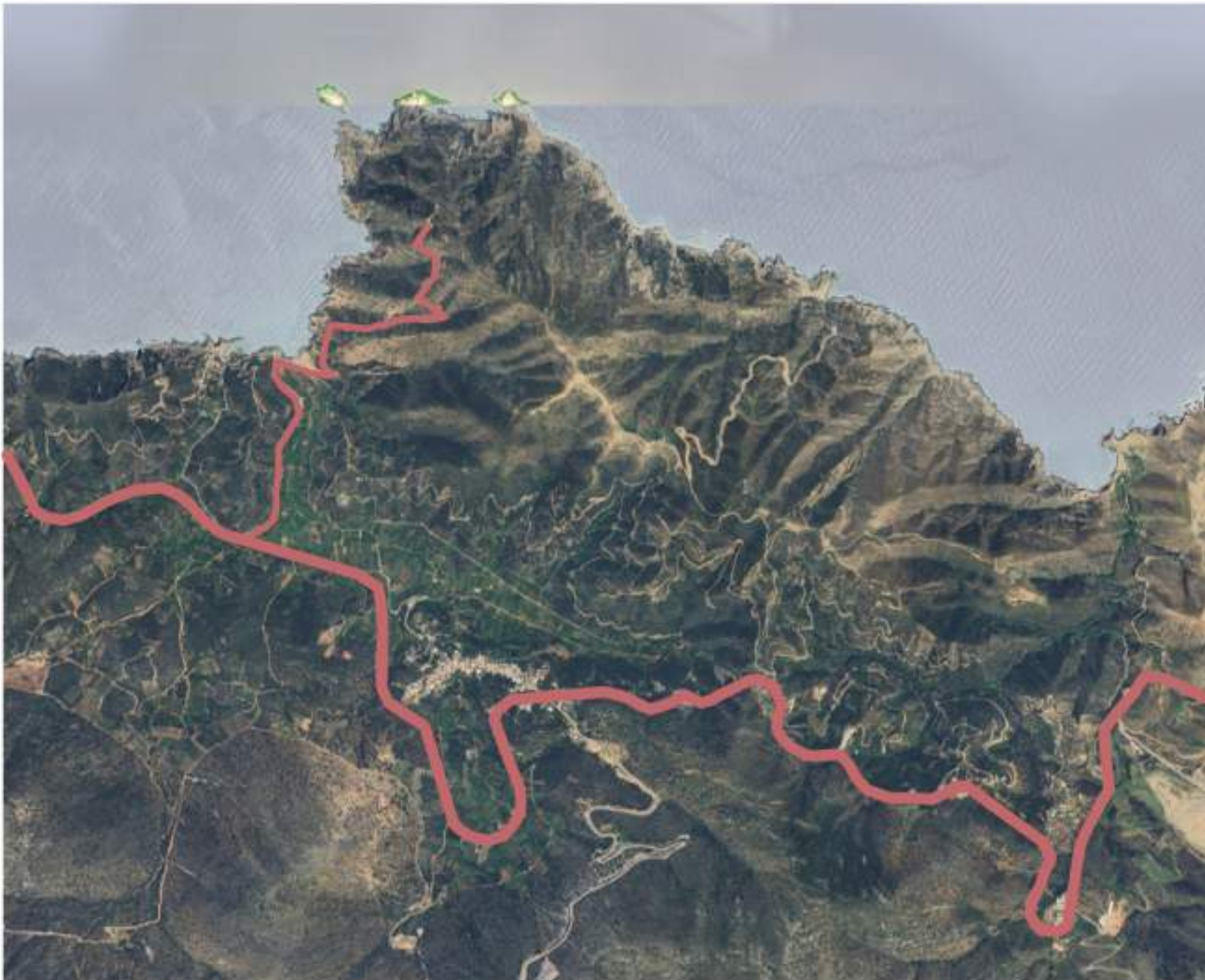

Προσβασιμότητα μέσω Β.Ο.Α.Κ.



Η περιοχή μελέτης βρίσκεται στο βόρειο άξονα της Κρήτης, εκτός αστικού ιστού. Η απόσταση από την πόλη του Ηρακλείου και του Ρεθύμνου είναι 40χλμ., γεγονός που καθιστά τη θέση της περιοχής εύκολα προσβάσιμη από τα μεγάλα αστικά κέντρα.

Θεραπευτικά βότανα ευρύτερης

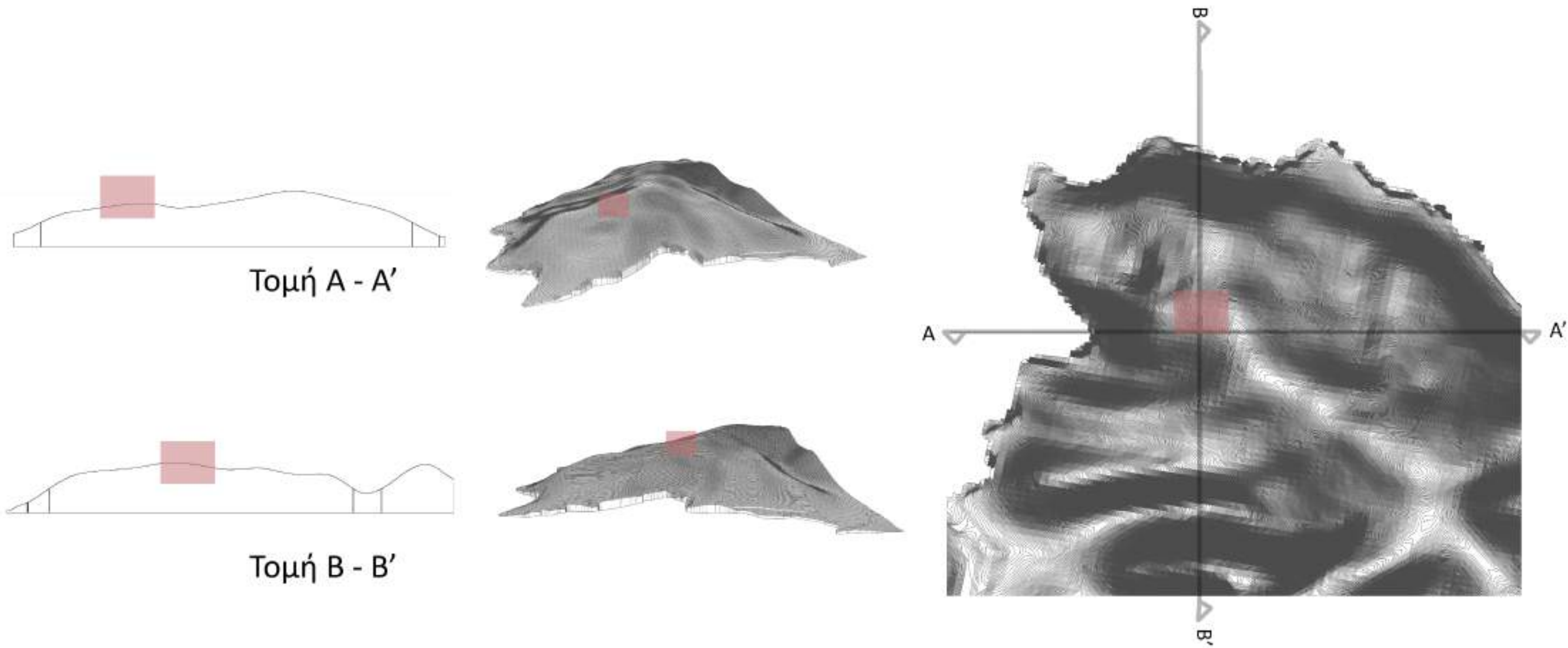
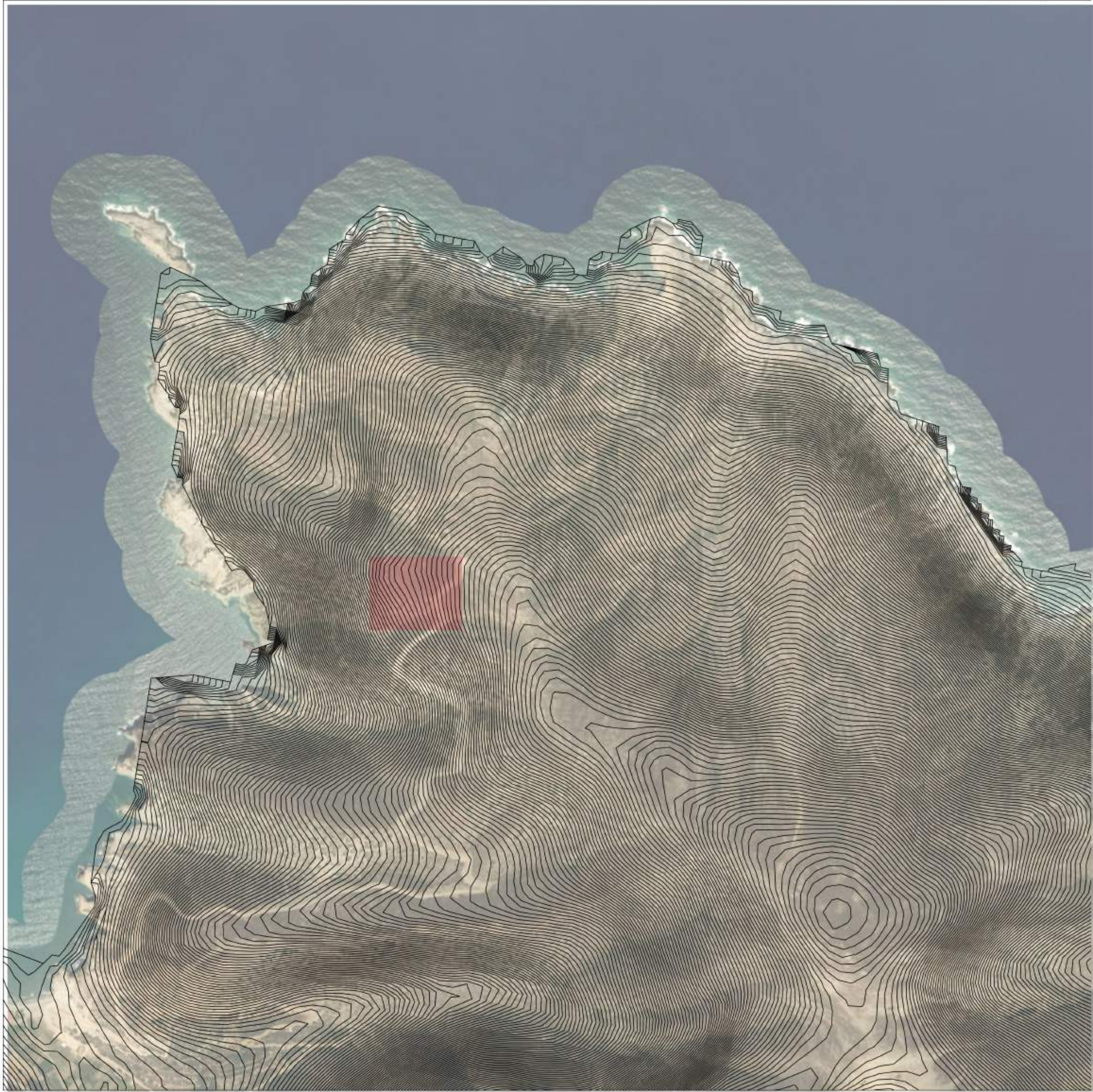

Η σύνδεση με τη φύση, είτε μέσω της θέας, είτε μέσω των φυσικών στοιχείων στο εσωτερικό του κτιρίου βοηθά στη θεραπευτική μέθοδο, καθώς οι θεραπευόμενοι επηρεάζονται έντονα από τον περιβάλλοντα χώρο.



Η απρόσκοπτη θέα προς τη θάλασσα σε συνδυασμό με το φυσικό φωτισμό αναγεννούν το αίσθημα της ηρεμίας και της ελευθερίας, αναγκαία χαρακτηριστικά για τον σχεδιασμό μιας μονάδας αποκατάστασης για ψυχικά ασθενείς. Λόγω της μορφολογίας του εδάφους ο σχεδιασμός εντάσσει το κτίριο στο τοπίο, αναπτύσσοντας το αίσθημα της ασφάλειας που παρέχει ένα καταφύγιο.

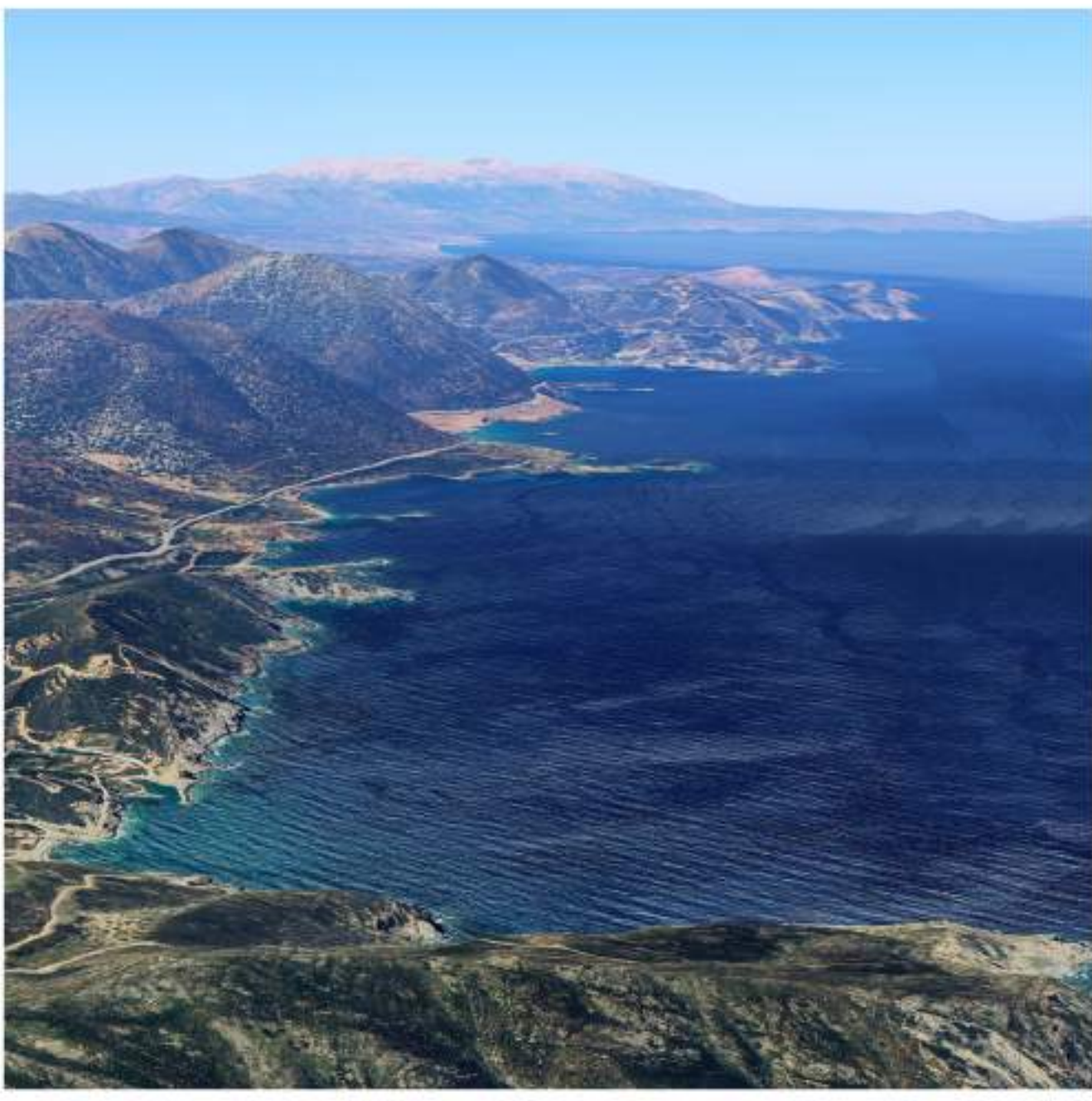
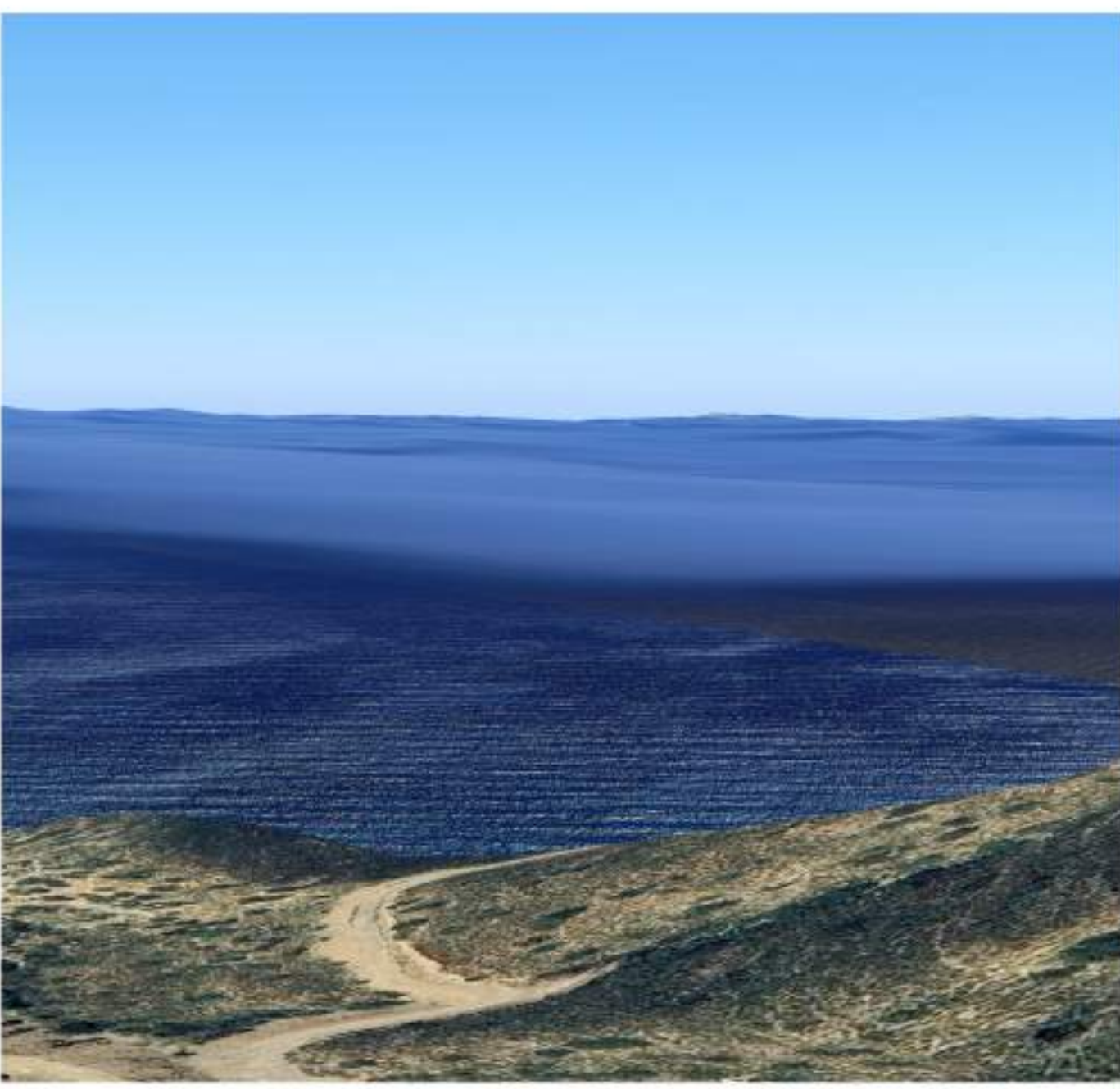



02. ΑΡΧΙΚΗ ΙΔΕΑ- ΣΚΙΤΣΑ

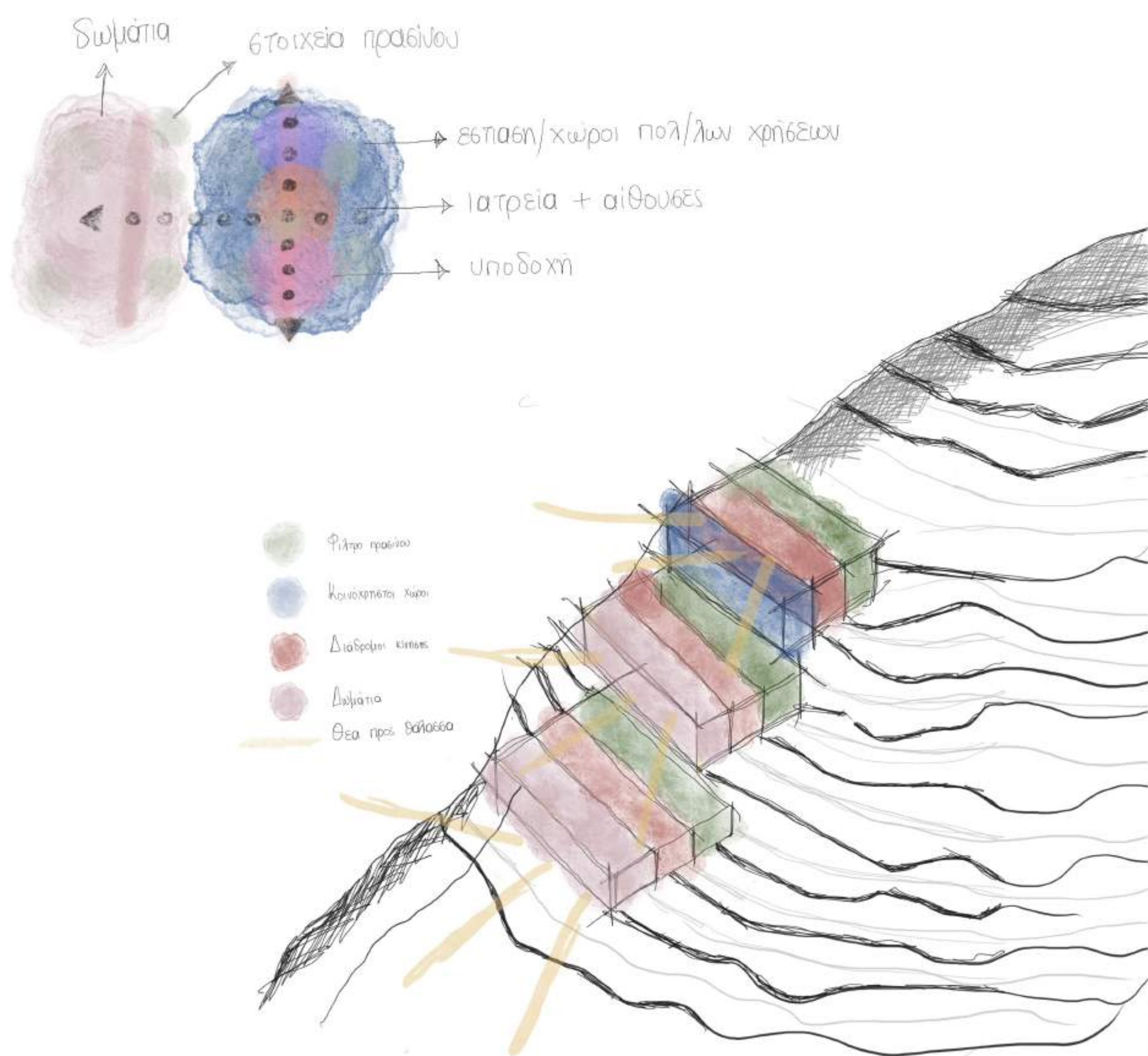
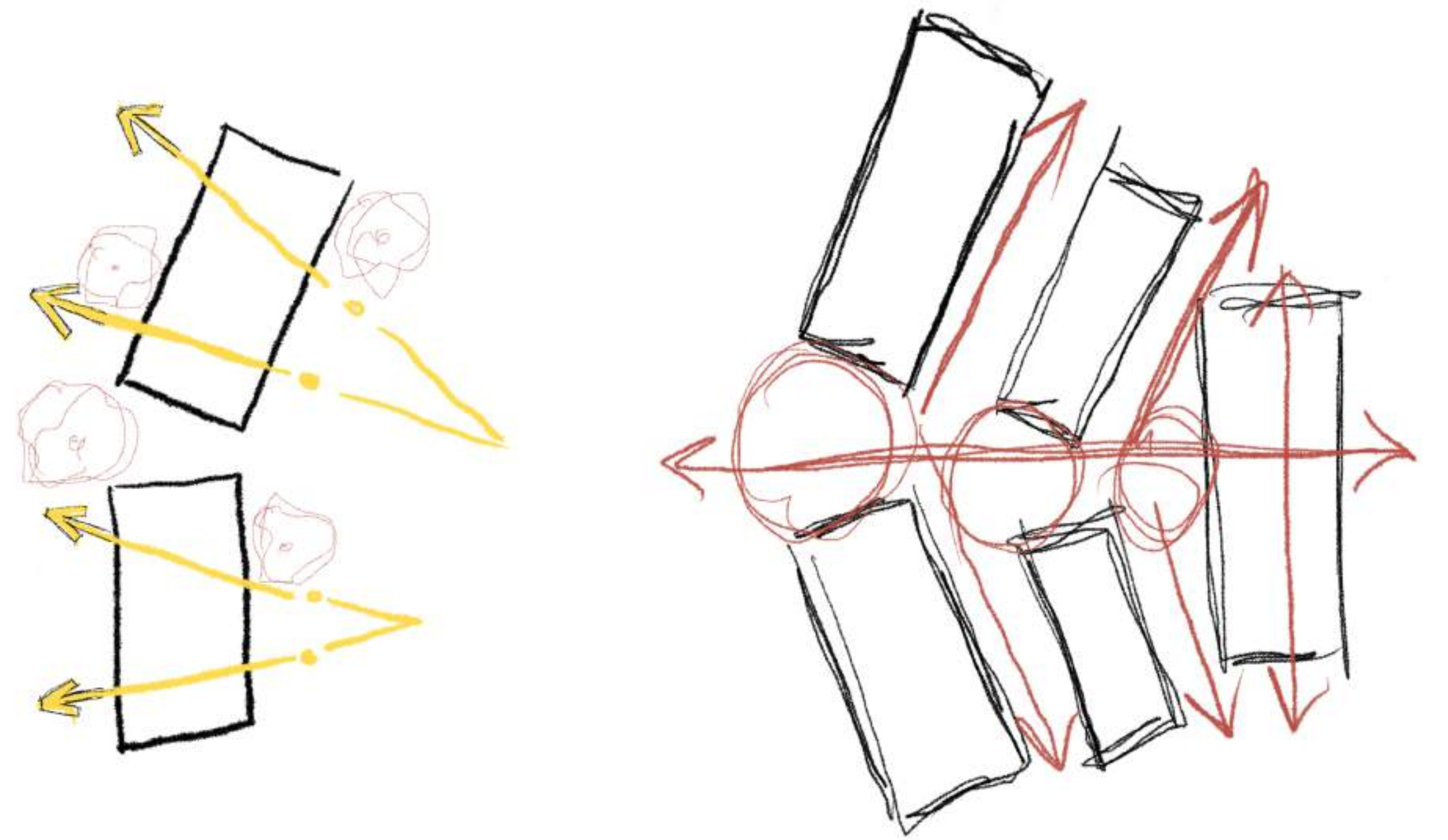
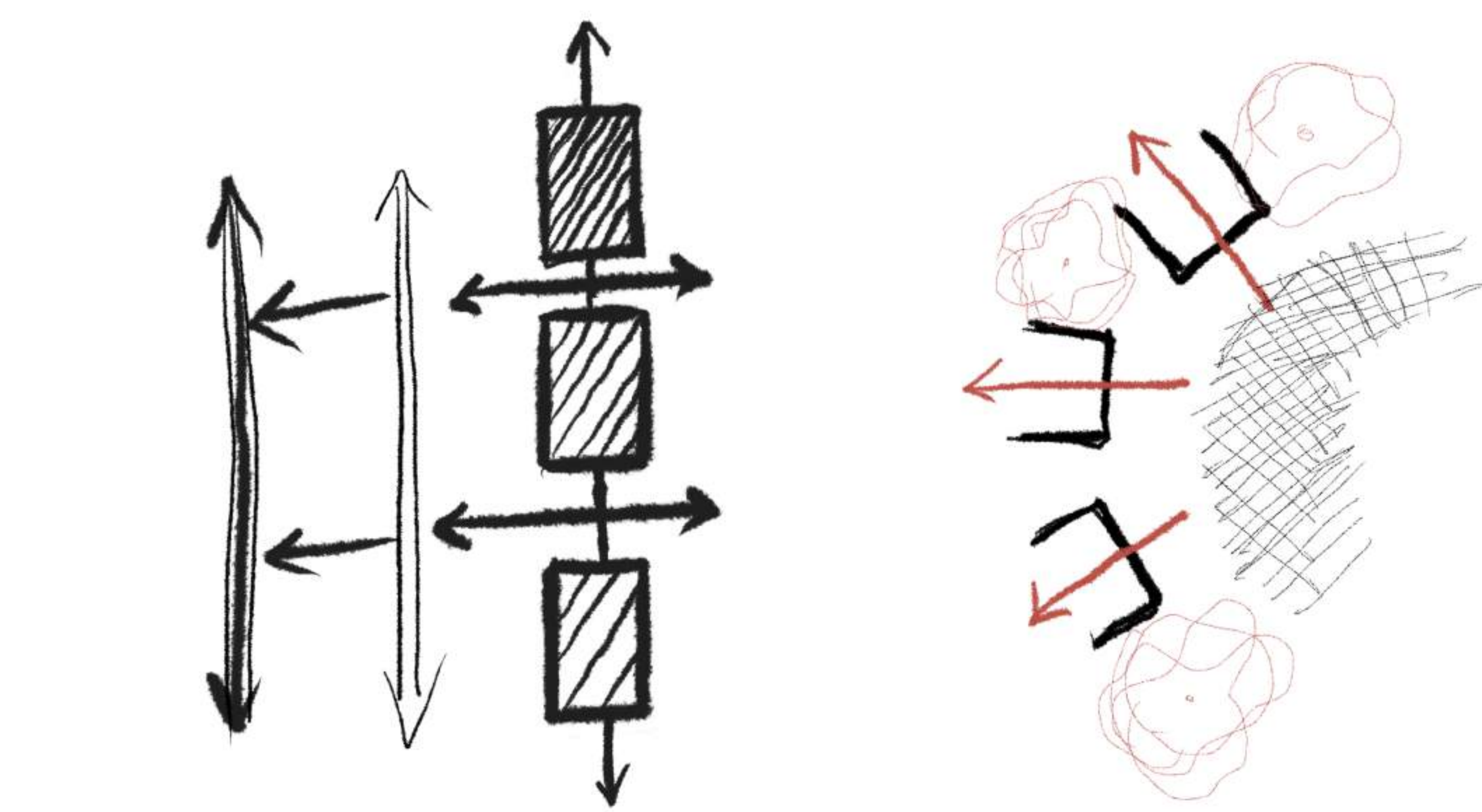

Η μελέτη περιλαμβάνει το σχεδιασμό μιας νέας μονάδας ψυχικής υγείας και αποκατάστασης στην παραθαλάσσια ζώνη του χωριού Σίσε, Ρεθύμνης. Η μονάδα αποκατάστασης αναπτύσσεται σε τρία επίπεδα. Η πρόσβαση στο οικόπεδο γίνεται από το νοτιοανατολικό άκρο, όπου συναντάται η κύρια είσοδος του κτιρίου και ο υπαίθριος χώρος στάθμευσης. Στο ίδιο επίπεδο βρίσκονται οι κοινόχρηστοι χώροι όπως είναι οι αίθουσες συμβουλευτικής, οι χώροι επισκεπτηρίων και οι χώροι εκτόνωσης. Τα άλλα δύο επίπεδα αποτελούνται κυρίως από τα μονόκλινα δωμάτια φιλοξενίας (40 κλίνες) και κάποιους βοηθητικούς χώρους.

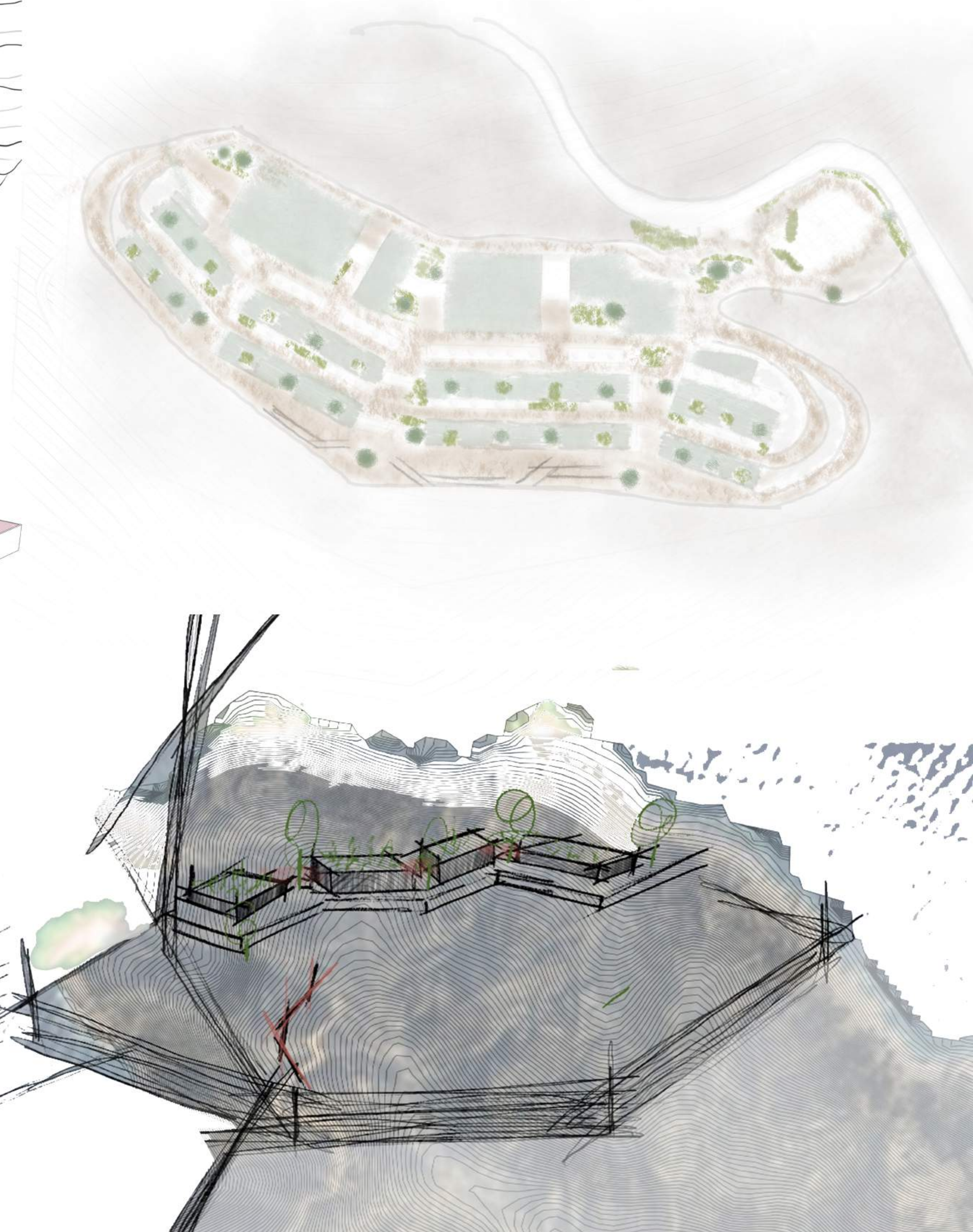
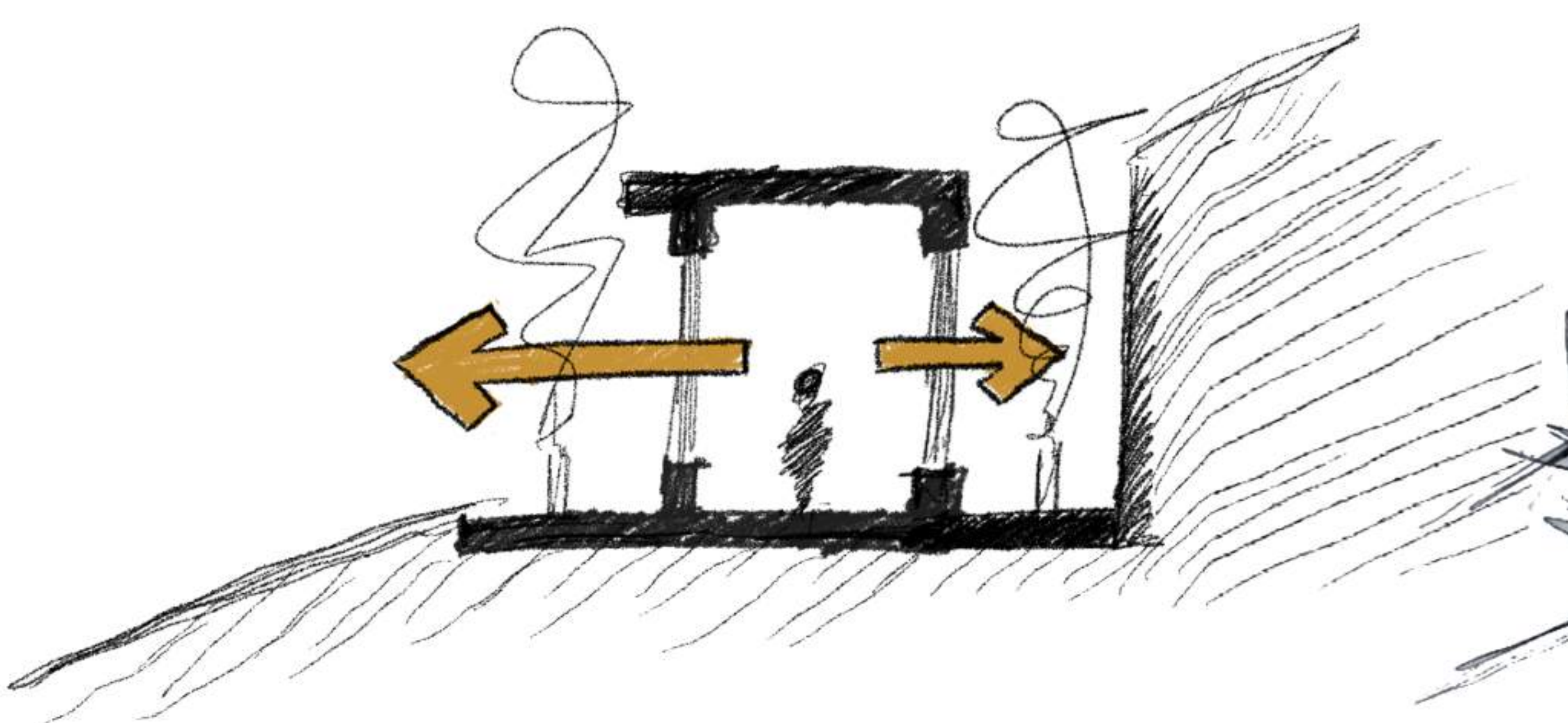
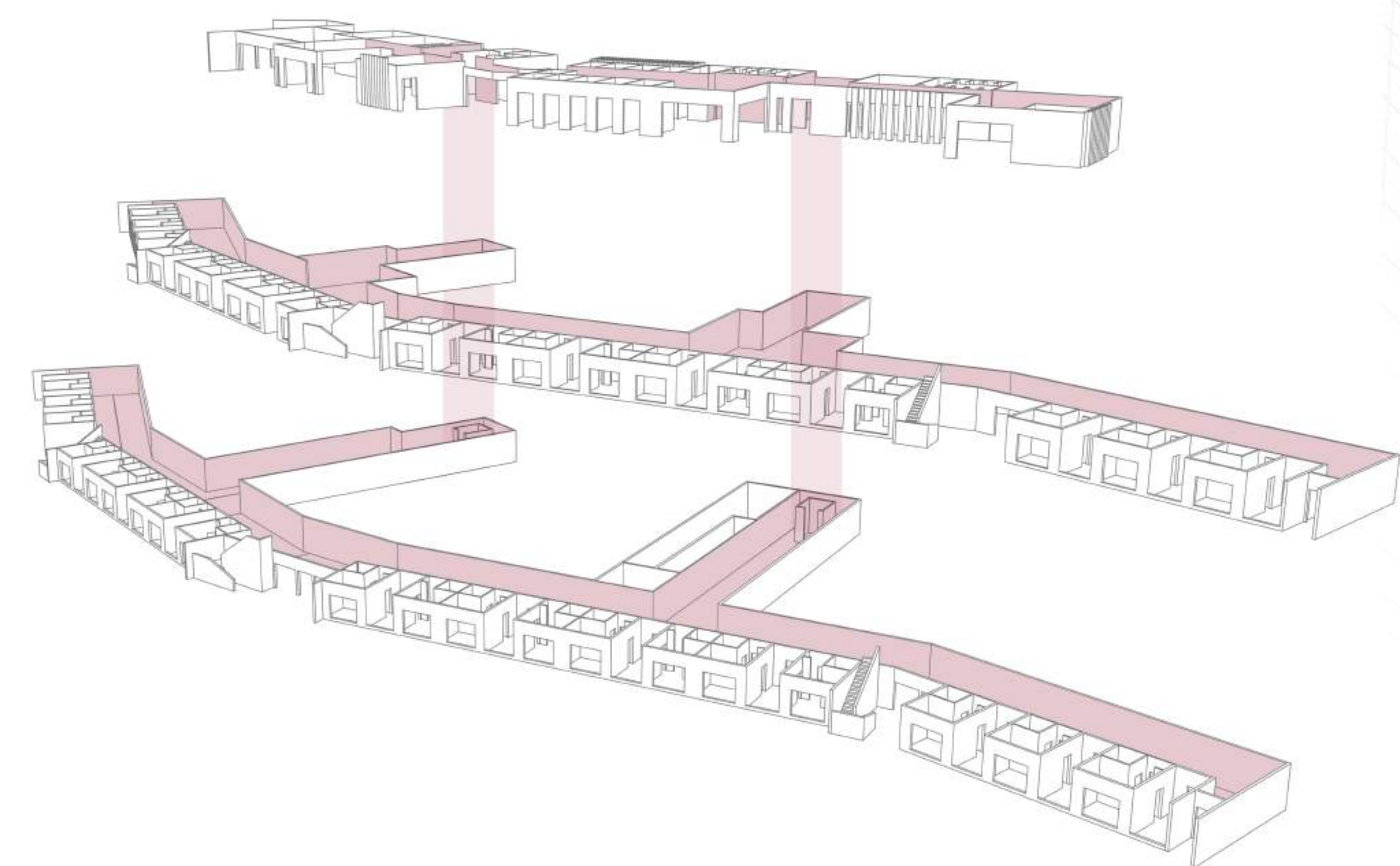



03. ΚΑΤΟΨΗ ΔΩΜΑΤΩΝ







04. ΣΧΕΔΙΑ

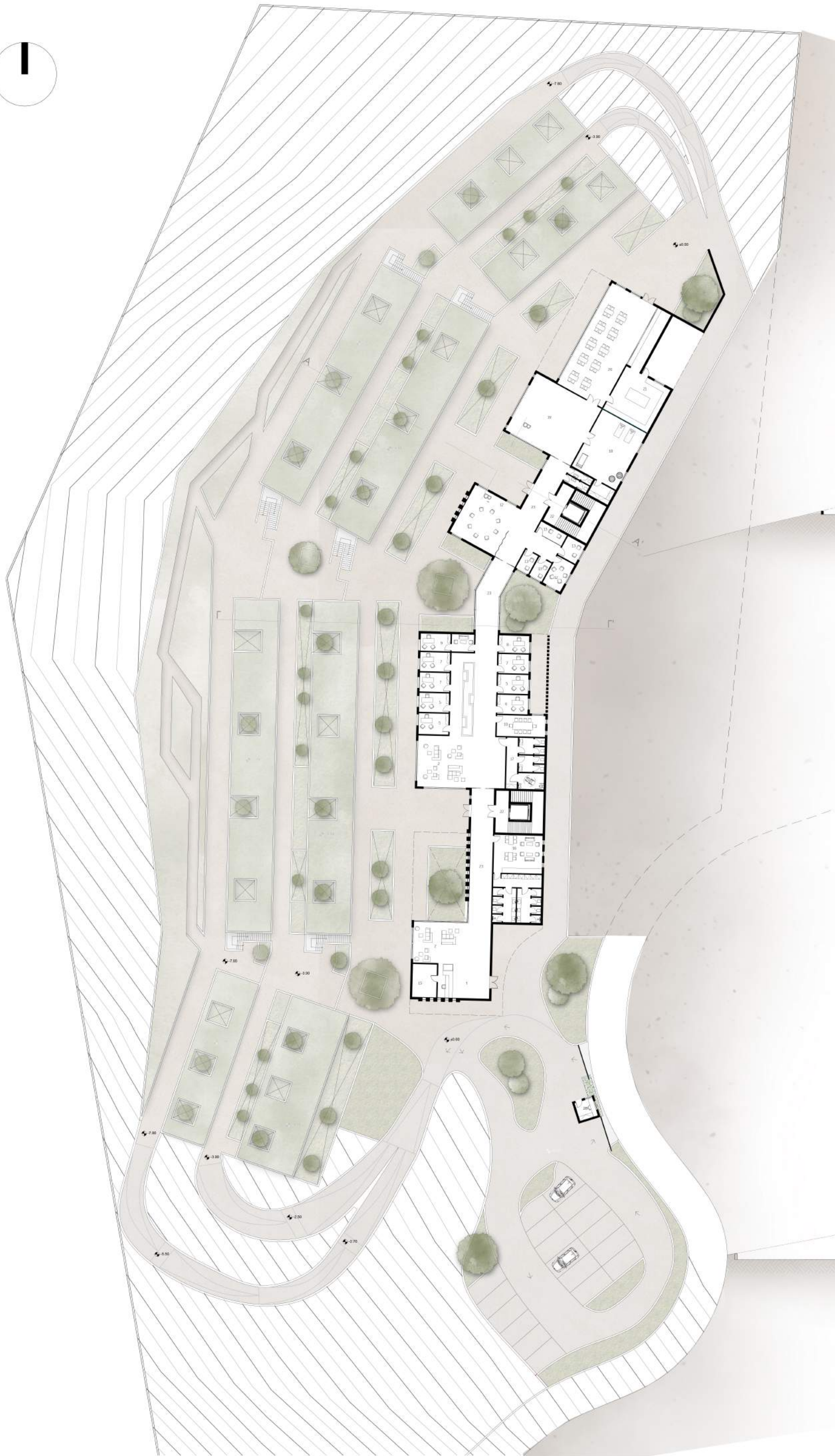
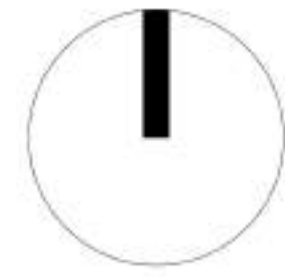

1. Χώρος υποδοχής – γραμματεία
2. Χώρος αναμονής – καθιστικό
3. Τυπικό μονόκλινο
4. Δωμάτιο ΑΜΕΑ
5. Ιατρείο ψυχιάτρου
6. Ιατρείο παθολόγου
7. Γραφείο ψυχολόγου/ψυχοθεραπευτή
8. Γραφείο κοινωνικού λειτουργού
9. Γραφείο διεύθυνσης
10. Χώρος συνεδριάσεων/αυσκέψεων
11. Μονάδα νοσηλείας
12. Χώρος ομαδικής συνεδρίας
13. Χώρος ατομικής συνεδρίας
14. Γραφείο επίτη
15. Αρχείο Κ.Ψ.Υ.
16. Κοινόχρηστος χώρος προσωπικού (εστίαση, καθιστικό, χώρος υγιεινής)
17. Χώρος υγιεινής κοινού/ασθενών (wc)
18. Χώρος εκτόνωσης
19. Πολυχώρος
20. Χώρος εστίασης – πολλαπλών χρήσεων
21. Κουζίνα
22. Κλιμακαστάσιο
23. Διάδρομοι
24. Αποθήκες καθαρισμού
25. Πλυσταριό
26. Χώρος Η/Μ
27. Χώρος στάθμευσης
28. Φυλάκιο

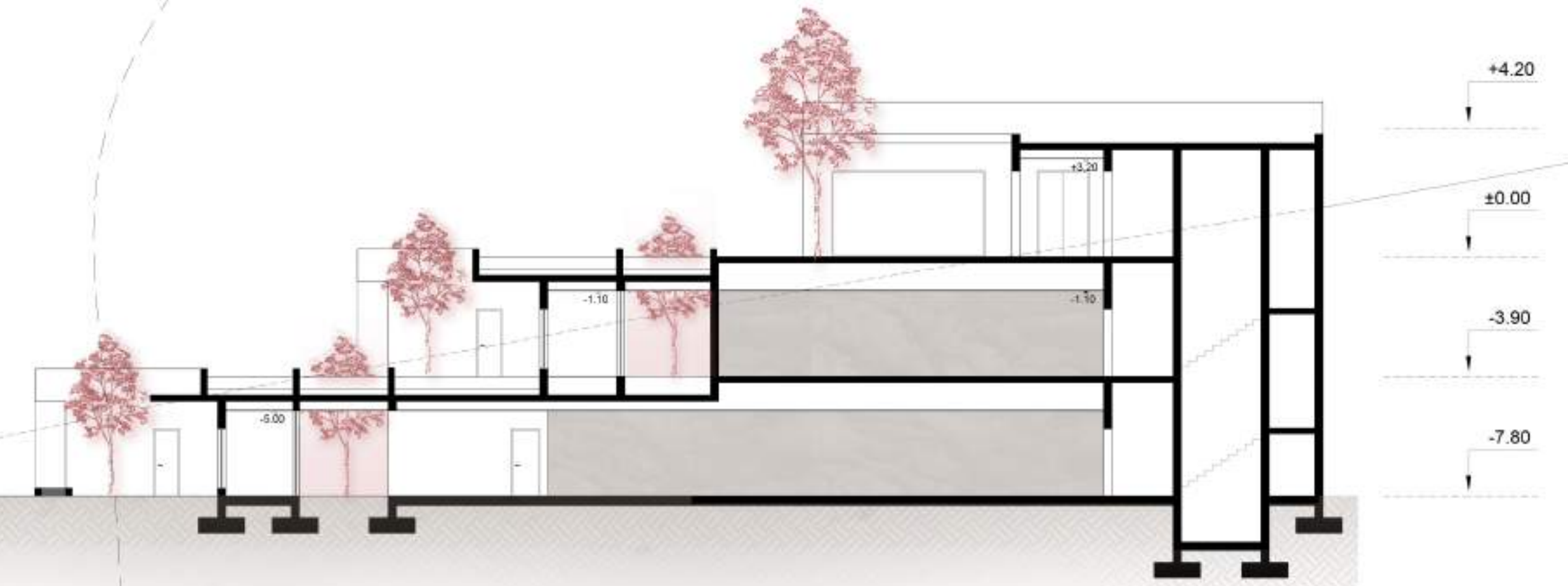

ΤΟΜΗ Α-Α' κλ. 1 | 125

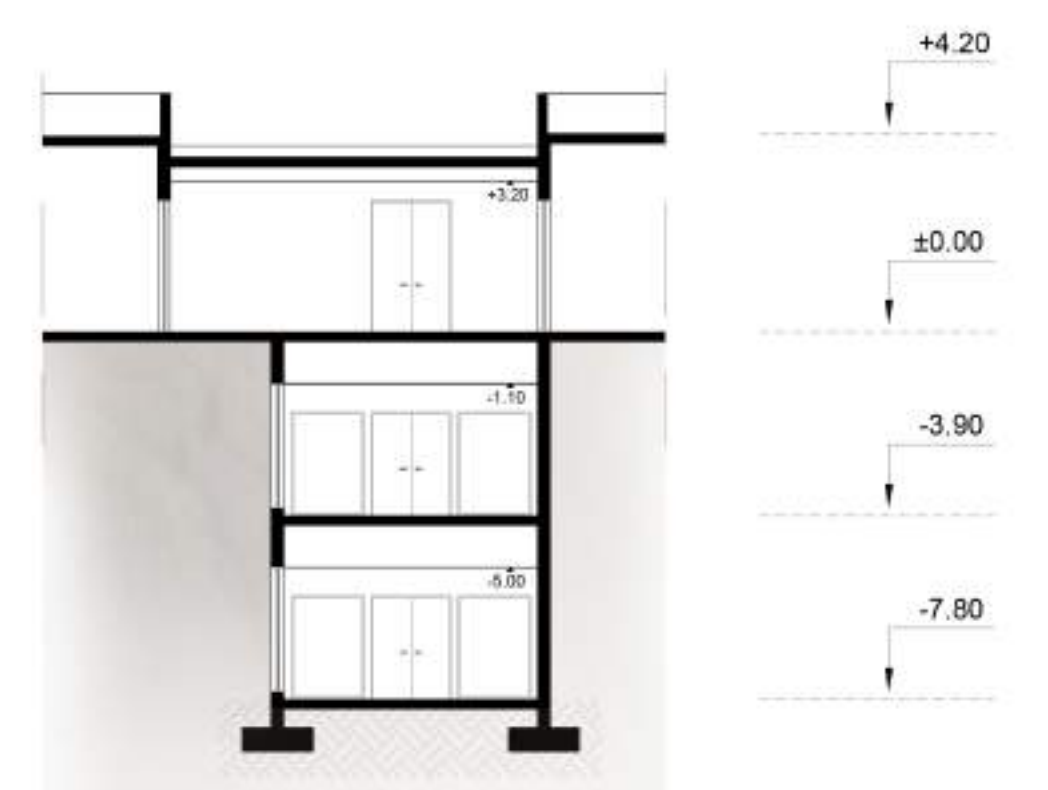

ΤΟΜΗ Β-Β' κλ. 1 | 125

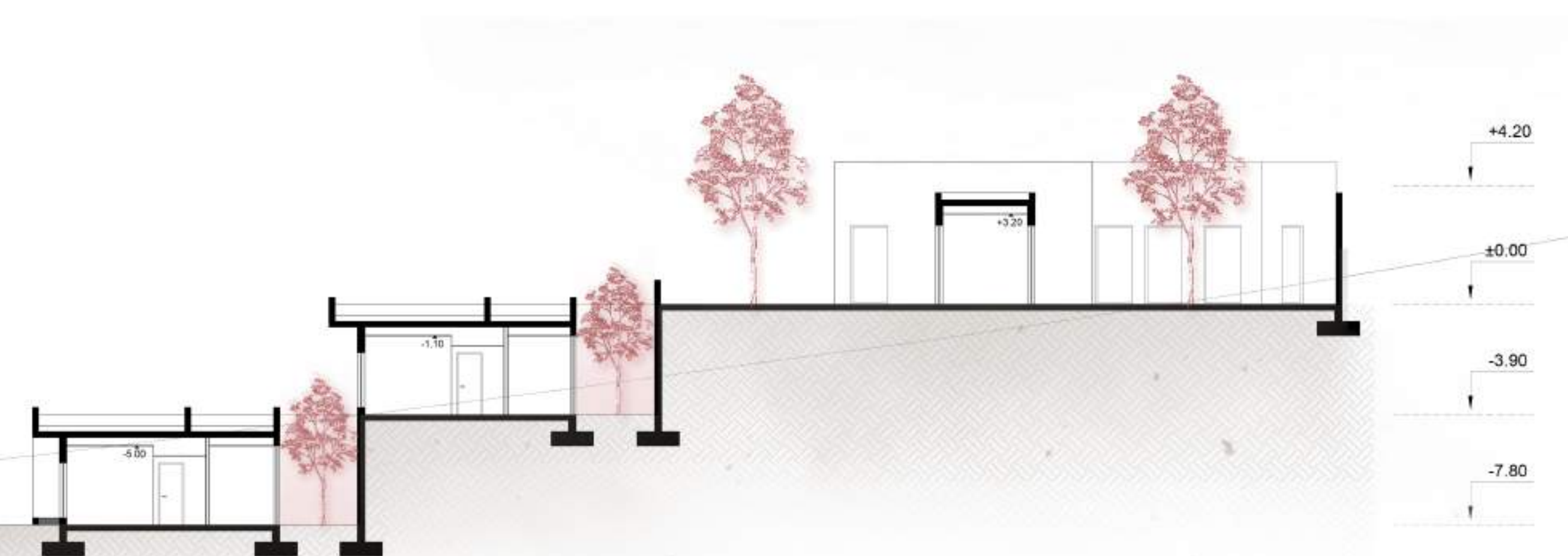

ΤΟΜΗ Γ-Γ' κλ. 1 | 125

ΚΑΤΟΨΗ ΣΤΑΘΜΗΣ ±0.00 κλ. 1 | 250





05. ΣΧΕΔΙΑ

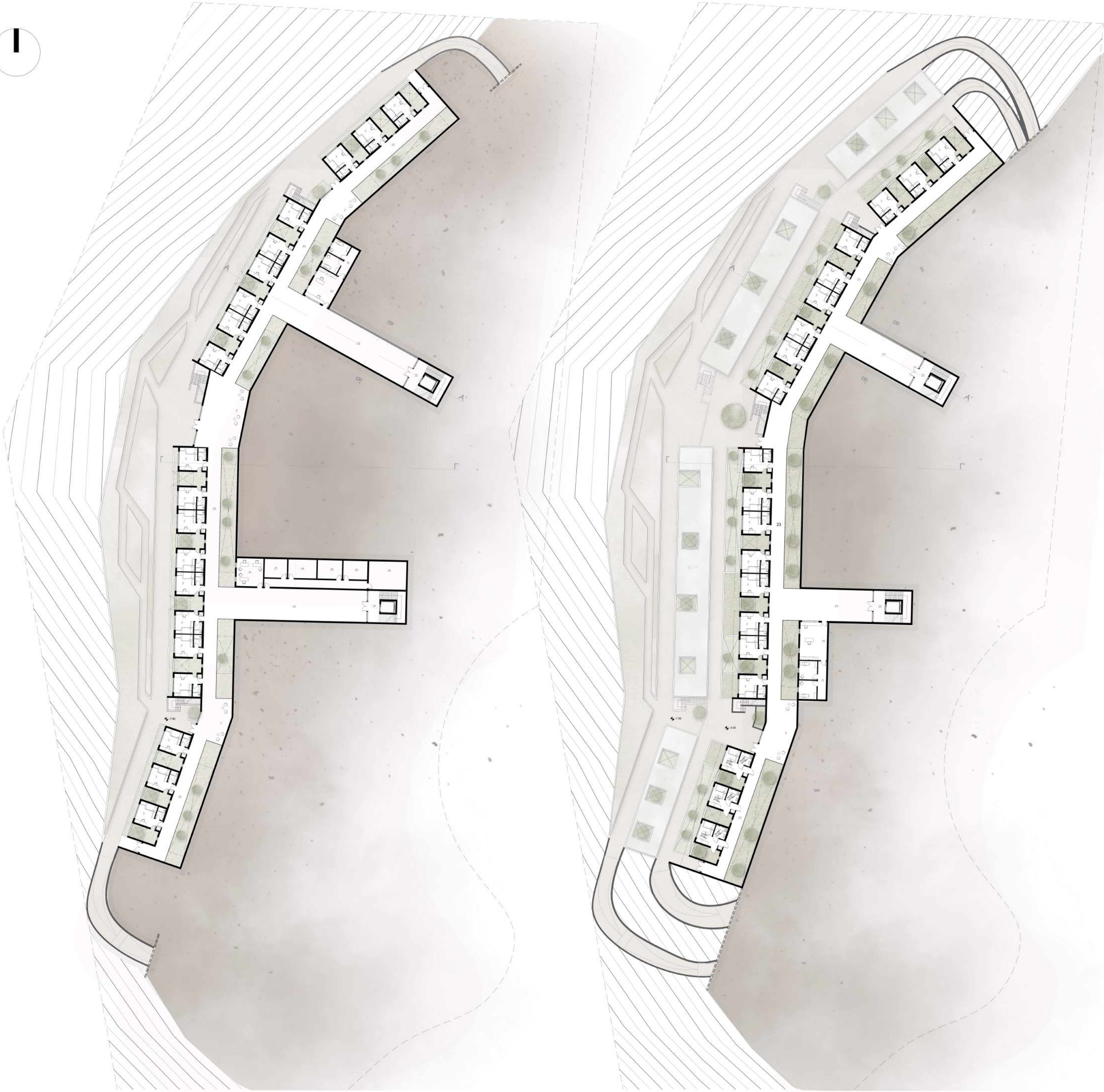
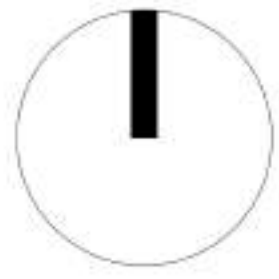

ΚΑΤΟΨΗ ΣΤΑΘΜΗΣ -7.80 κλ. 1 | 250

ΚΑΤΟΨΗ ΣΤΑΘΜΗΣ -3.90 κλ. 1 | 250

- Χώρος υποδοχής – γραμματεία
- Χώρος αναμονής – καθιστικό
- Τυπικό μονόκλινο
- Δωμάτιο ΑΜΕΑ
- Ιατρείο ψυχιάτρου
- Ιατρείο παθολόγου
- Γραφείο ψυχολόγου/ψυχοθεραπευτή
- Γραφείο κοινωνικού λειτουργού
- Γραφείο διεύθυνσης
- Χώρος συνεδριάσεων/συνελεύσεων
- Μονάδα νοσηλείας
- Χώρος ομαδικής συνεδρίας
- Χώρος ατομικής συνεδρίας
- Γραφείο επίτη
- Αρχειό Κ.Ψ.Υ.
- Κοινόχρηστος χώρος προσωπικού (εστίαση, καθιστικό, χώρος υγιεινής)
- Χώρος υγιεινής κοινού/ασθενών (wc)
- Χώρος εκτόνωσης
- Πολυμήτορας
- Χώρος εστίασης – πολλαπλών χρήσεων
- Κουζίνα
- Κλιμακοστάσιο
- Διάδρομοι
- Αποθήκες καθαρισμού
- Πλυσταριό
- Χώρος Η/Μ
- Χώρος στάθμευσης
- Φυλάκιο



ΔΥΤΙΚΗ ΟΨΗ κλ. 1 | 250



06. ΛΕΠΤΟΜΕΡΕΙΕΣ - ΑΝΑΠΤΥΓΜΑΤΑ

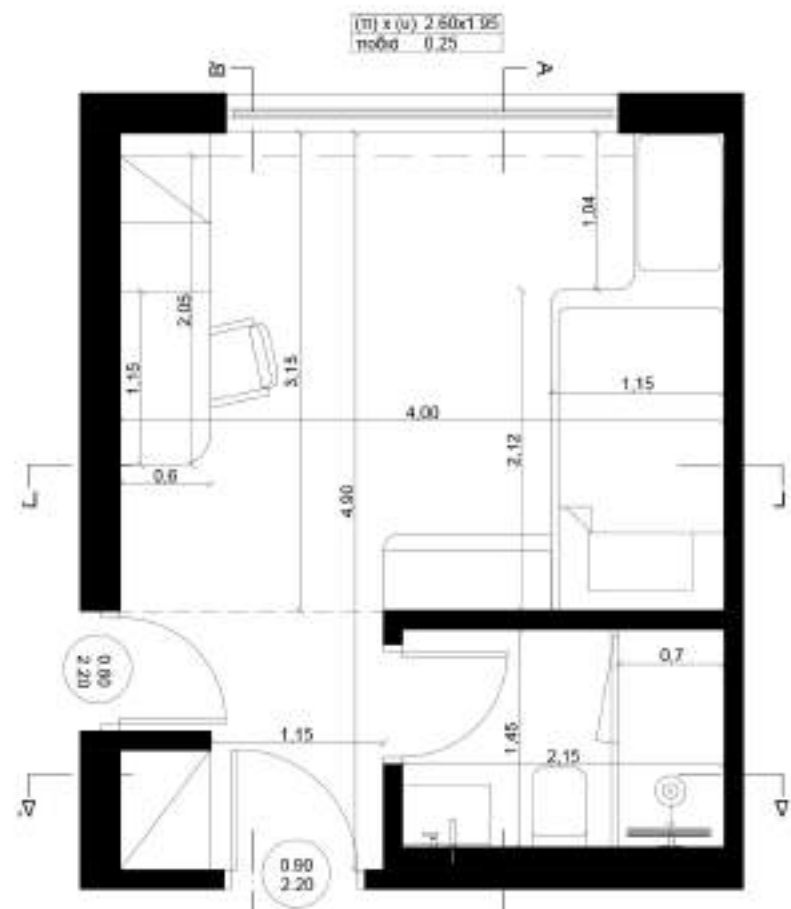

ΚΑΤΟΨΗ

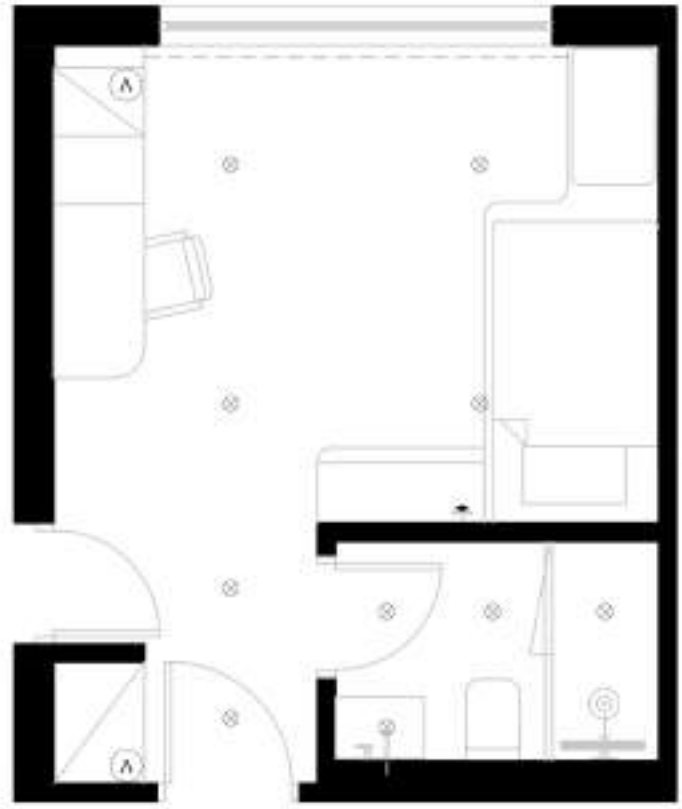

ΑΝΟΨΗ / ΦΩΤΙΣΜΟΣ

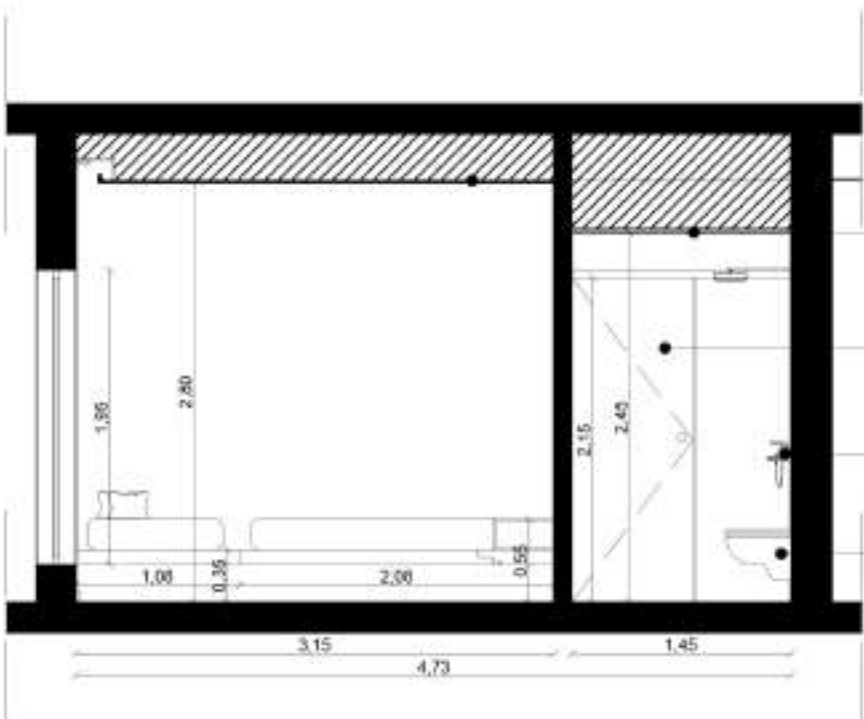
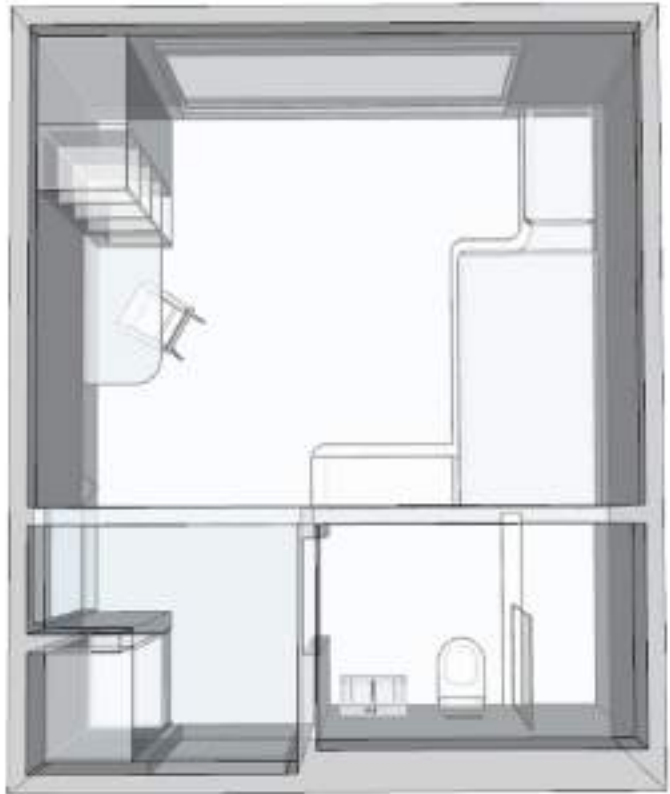

ΤΟΜΗ Α-Α'

ΚΟΙΝΗ ΓΥΦΟΣΑΝΙΔΑ 12.5mm
ΑΝΘΥΓΗ ΓΥΦΟΣΑΝΙΔΑ 12.5mm
ΑΝΘΥΓΟΜΕΝΗ ΓΥΦΩΣΗ ΠΟΡΤΑ ΝΤΟΥΣ
ΕΠΙΧΡΩΜΕΝΟ ΑΝΘΥΓΟΜΕΝΟ ΣΕΤ ΝΤΟΥΣ
ΚΡΕΜΑΣΤΗ ΛΕΚΑΝΗ

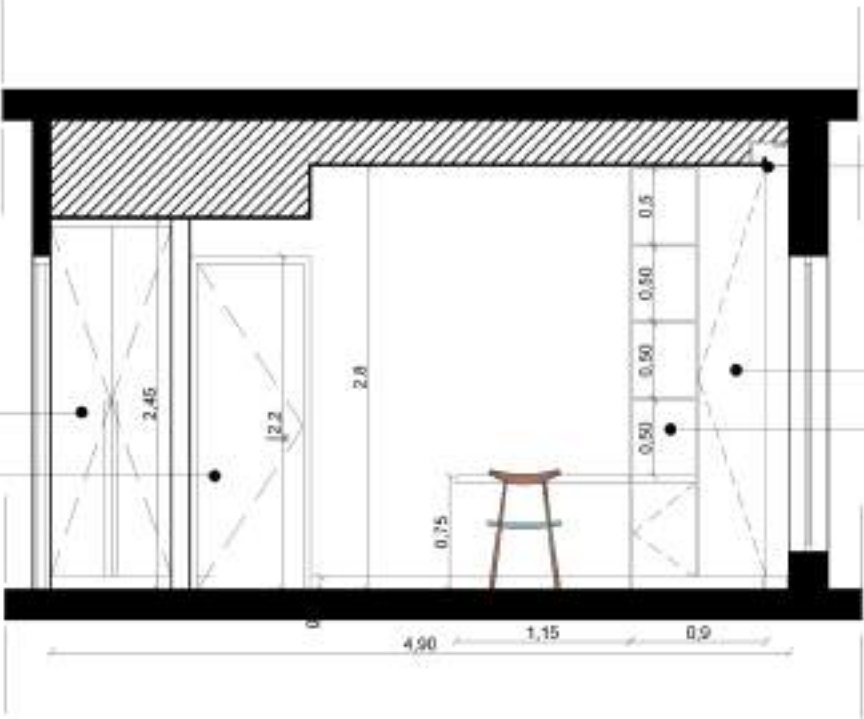

ΤΟΜΗ Β-Β'

ΚΟΥΡΤΙΝΙΕΡΑ ΜΕ ΚΡΥΦΟ ΦΩΤΙΣΜΟ
ΝΤΟΥΛΑ
ΠΟΡΤΑ ΑΝΘΥΓΟΜΕΝΗ ΜΕ ΕΠΕΛΑΥΣΗ ΚΑΠΝΙΣΜΑΤΟΣ
ΝΤΟΥΛΑ
ΒΙΒΛΙΟΘΗΚΗ

βαφή τοίχου απόχρωση
silver cloud, Pantone
κεραμικό πλακάκι δωμάτιου
60cm x 120cm
μασιφ δρυς σε σκούρα
απόχρωση
κεραμικό πλακάκι μπάνιου
τύπου subway 5cm x 25cm

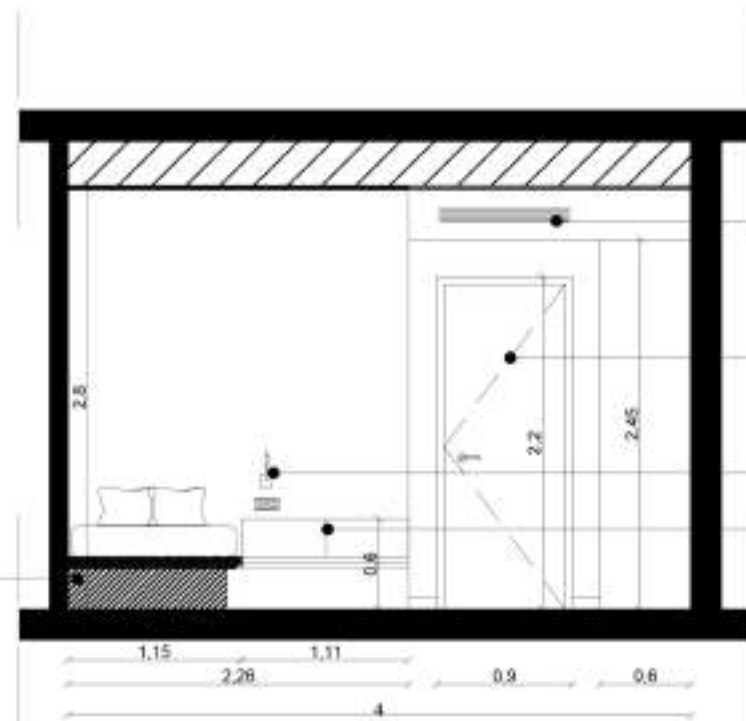

ΤΟΜΗ Γ-Γ'

ΓΡΑΜΜΙΚΟ ΣΤΟΜΟ ΕΞΑΕΡΕΣΜΟΥ 3 ΣΧΙΣΜΩΝ
ΠΟΡΤΑ ΜΕΓ. ΜΕ ΕΠΕΛΑΥΣΗ ΚΑΠΝΙΣΜΑΤΟΣ
ΕΠΙΤΟΙΧΟ ΦΩΤΙΣΤΙΚΟ ΔΙΑΒΑΣΜΑΤΟΣ
ΚΡΕΜΑΣΤΟ ΕΥΛΟΓΟ ΚΟΜΩΔΙΟ
ΜΕΤΑΛΛΙΚΗ ΚΑΤΑΣΚΕΥΗ ΓΙΑ
ΤΗΝ ΣΤΗΡΙΞΗ ΤΟΥ ΚΡΕΜΑΣΤΟΥ
ΜΕ ΕΠΕΛΑΥΣΗ ΕΥΛΟΓΟΥ

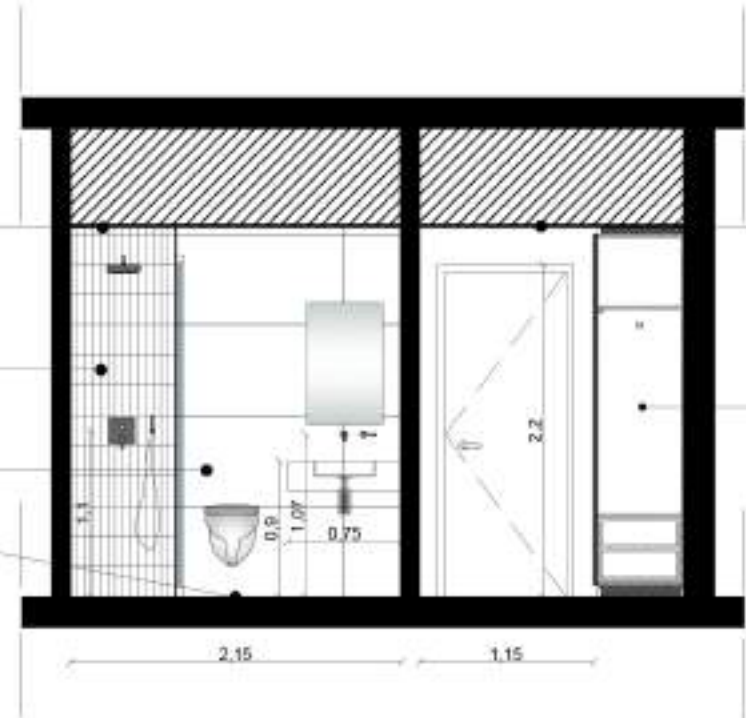
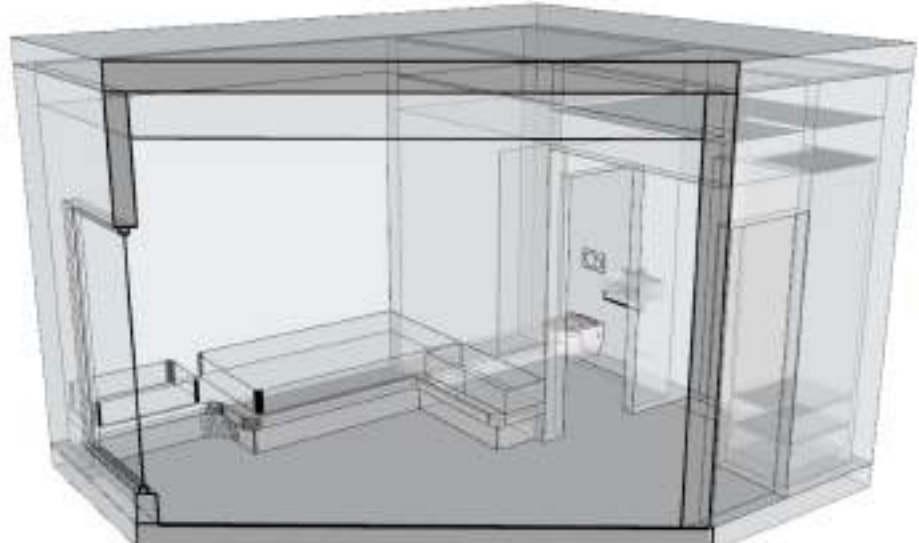

ΤΟΜΗ Δ-Δ'

ΑΝΘΥΓΗ ΓΥΦΟΣΑΝΙΔΑ 12.5mm
ΠΛΑΚΑΚΙ ΤΥΠΟΥ SUBWAY 5cm x 25cm
ΚΕΡΑΜΙΚΟ ΠΛΑΚΑΚΙ 60cm x 120cm
ΑΝΤΙΟΛΟΕΡΓΙΚΟ ΠΛΑΚΑΚΙ ΔΑΠΕΔΟΥ 60cm x 120cm
ΚΟΙΝΗ ΓΥΦΟΣΑΝΙΔΑ 12.5mm
ΝΤΟΥΛΑ

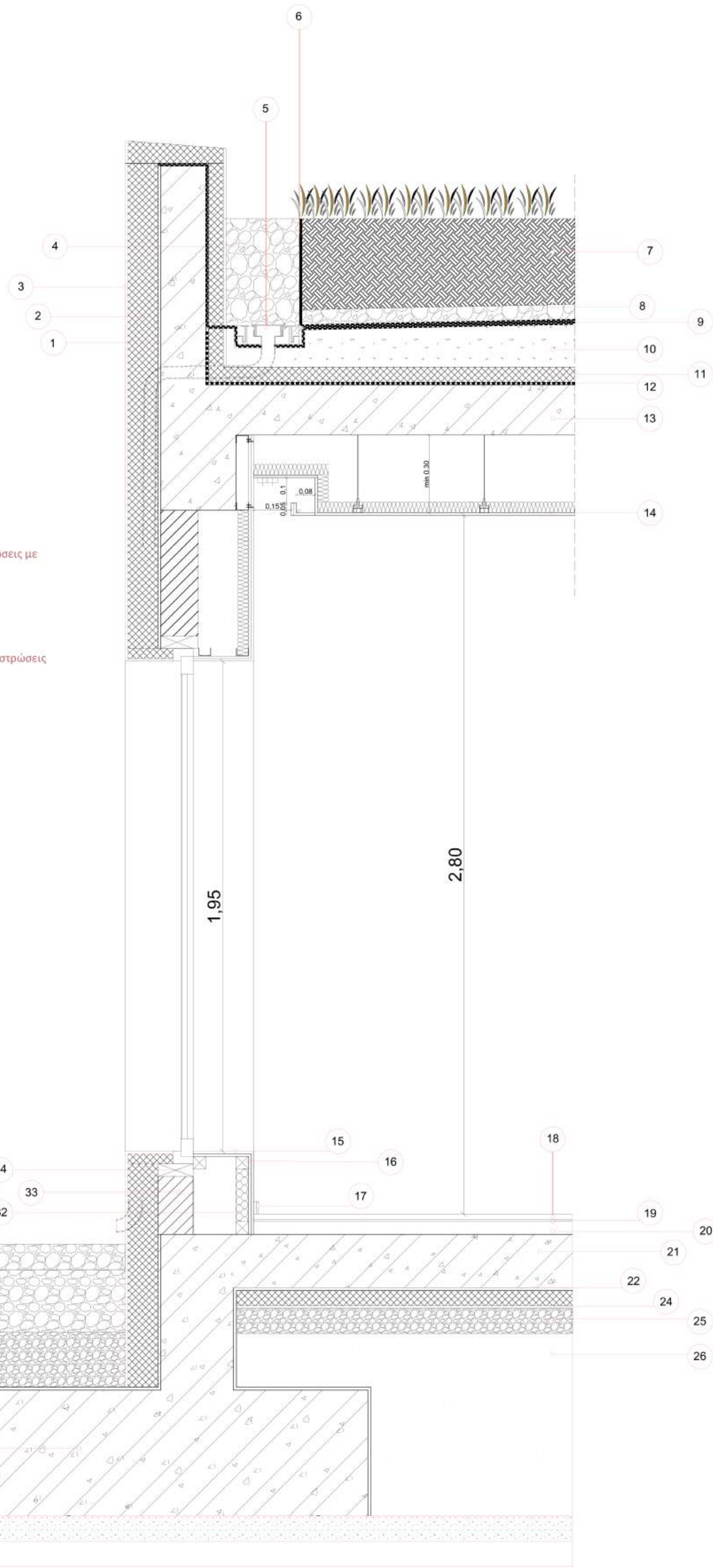
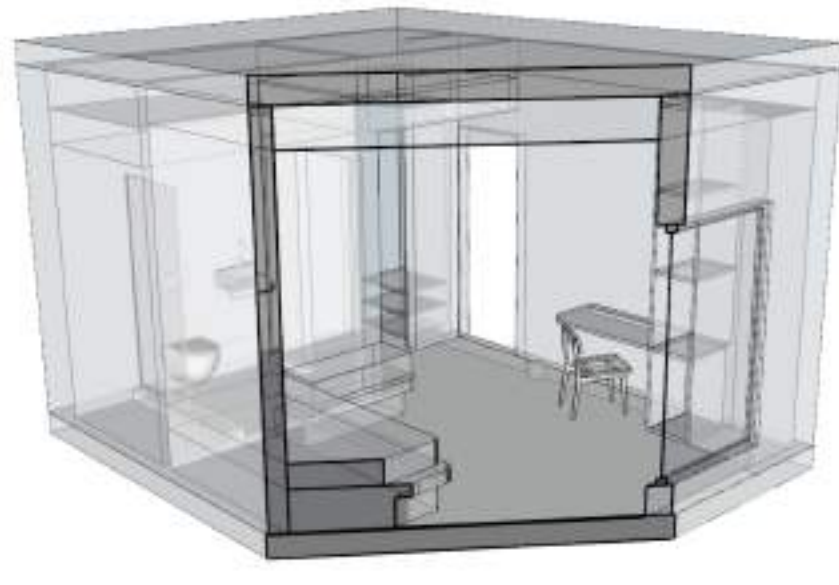

01. Ταμεντοσανίδα 1cm
02. Θερμομόνωση 12cm
03. Οργανικό επιχρίσμα ακρυλικής βάσης σε δύο στρώσεις με ενσωματωμένο υαλοπέτασμα 1mm
04. Σκύρα
05. Απορροή συμβίων δώματος
06. Γεωφάσμα
07. Χώμα
08. Σκύρα
09. Υγρομόνωση με επαλειπτικό ταμεντοειδές σε δύο στρώσεις
10. Ελαφροσκυρόδεμα κλίσεων
11. Θερμομόνωση 6cm
12. Φράγμα υδρατμών 1mm
13. Πλάκα οπλισμένου σκυροδέματος
14. Ψευδοροφή από καλή γυψοσανίδα 12.5mm
15. Διπλή απλή γυψοσανίδα
16. Σκελετός 5cm
17. Σοβατεπί
18. Πλακάκι
19. Κόλλα πλακιδίων
20. Ελαφροσκυρόδεμα υπόβασης δαπέδου
21. Πλάκα σκυροδέματος
22. Φράγμα υδρατμών
23. Θερμομόνωση 6cm
24. Πολυβινυλικό
25. Χαλίκι
26. Χώμα
27. Μπετόν καθαριότητας
28. Πέδιλο
29. Χαλίκι
30. Αιμοσχάλιο
31. Χώμα
32. Πάπλωμα πετροβάμβακα 5cm 50kg -> R:38
33. Τούβλο
34. Σενάζ





