

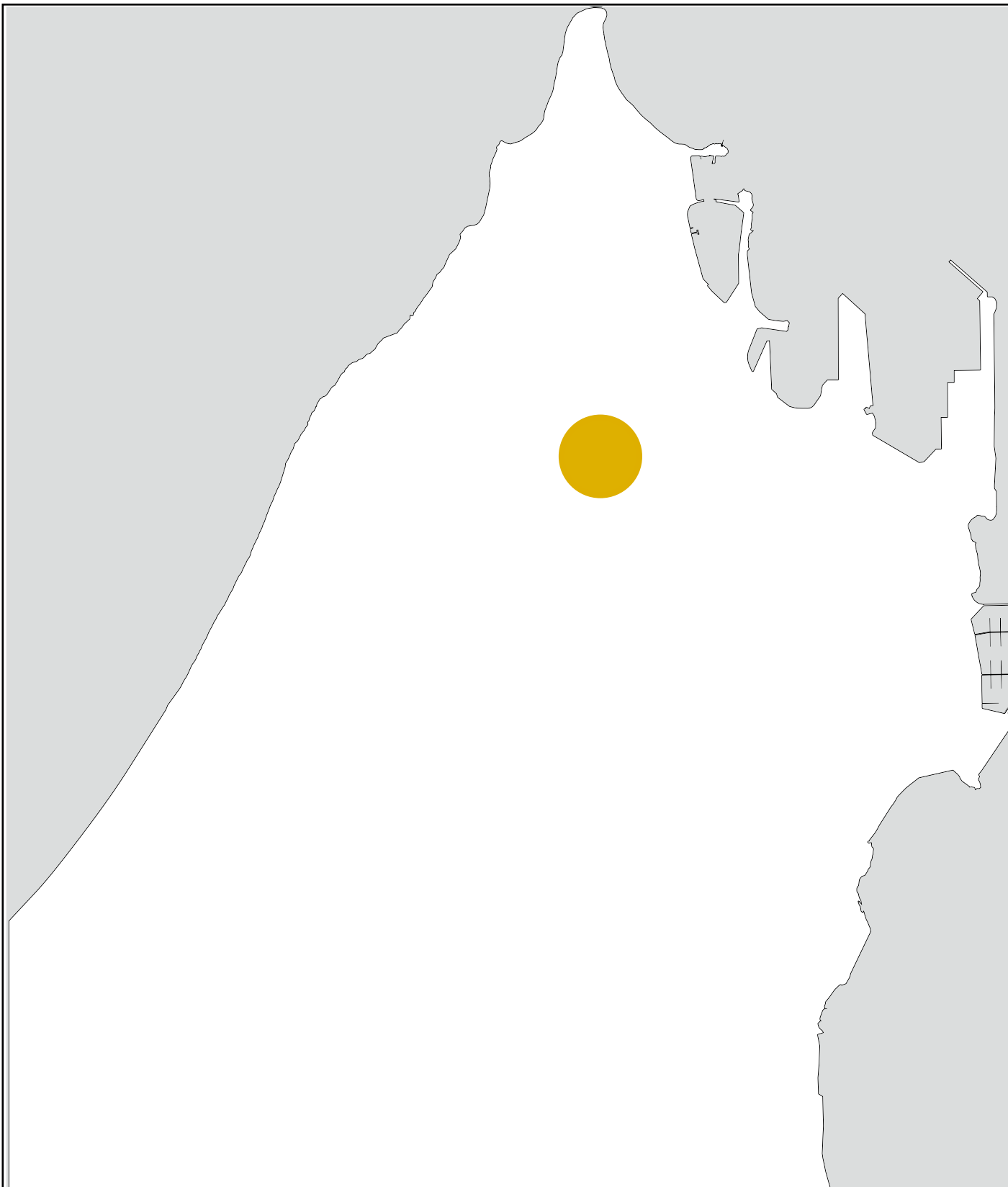

1. Άποψη της περιοχής μελέτης από ψηλά.

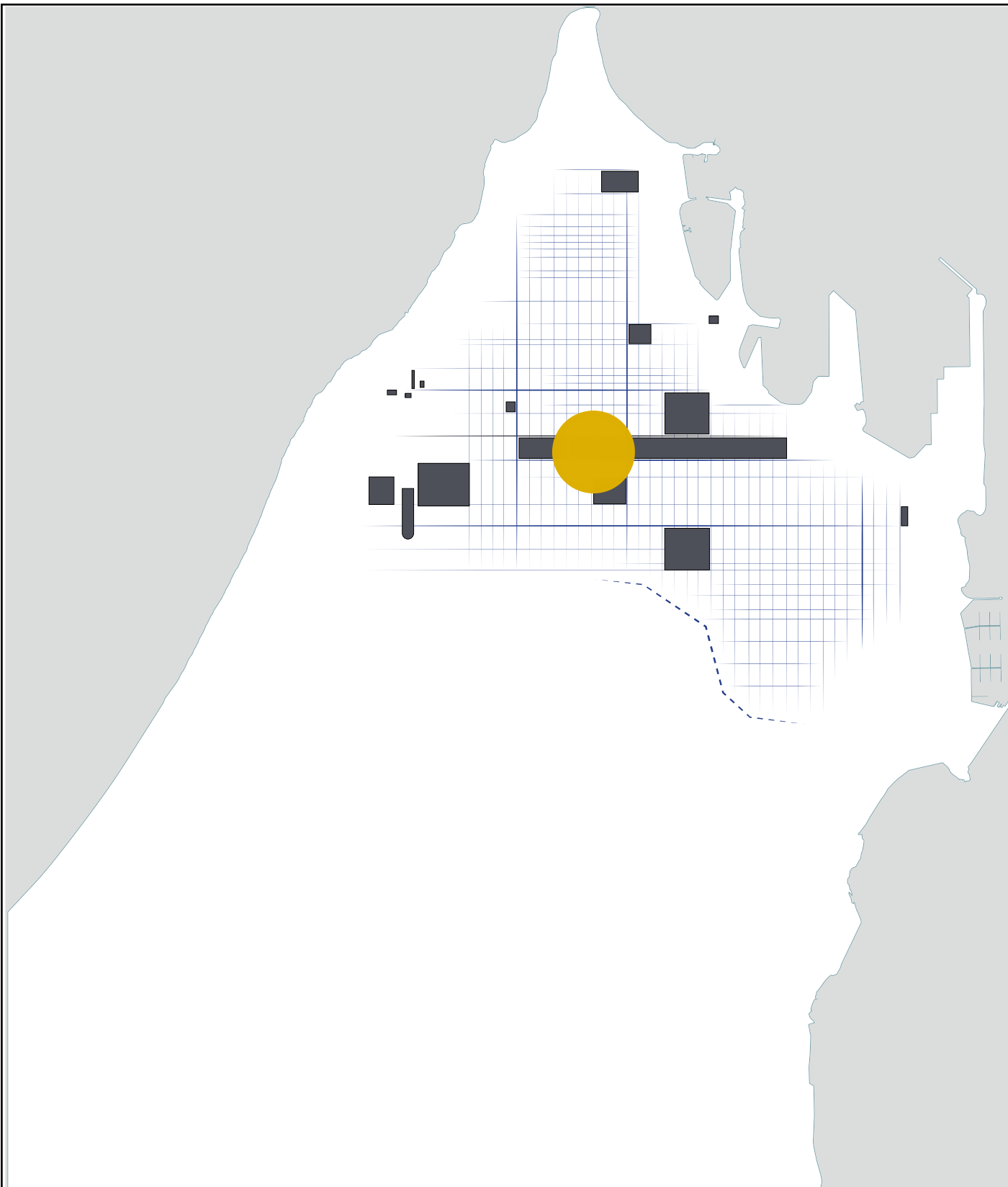

2. Η περιοχή μελέτης σε σχέση με την ακτογραμμή.



3. Κάναβος της αρχαίας πόλης της Ρόδου.

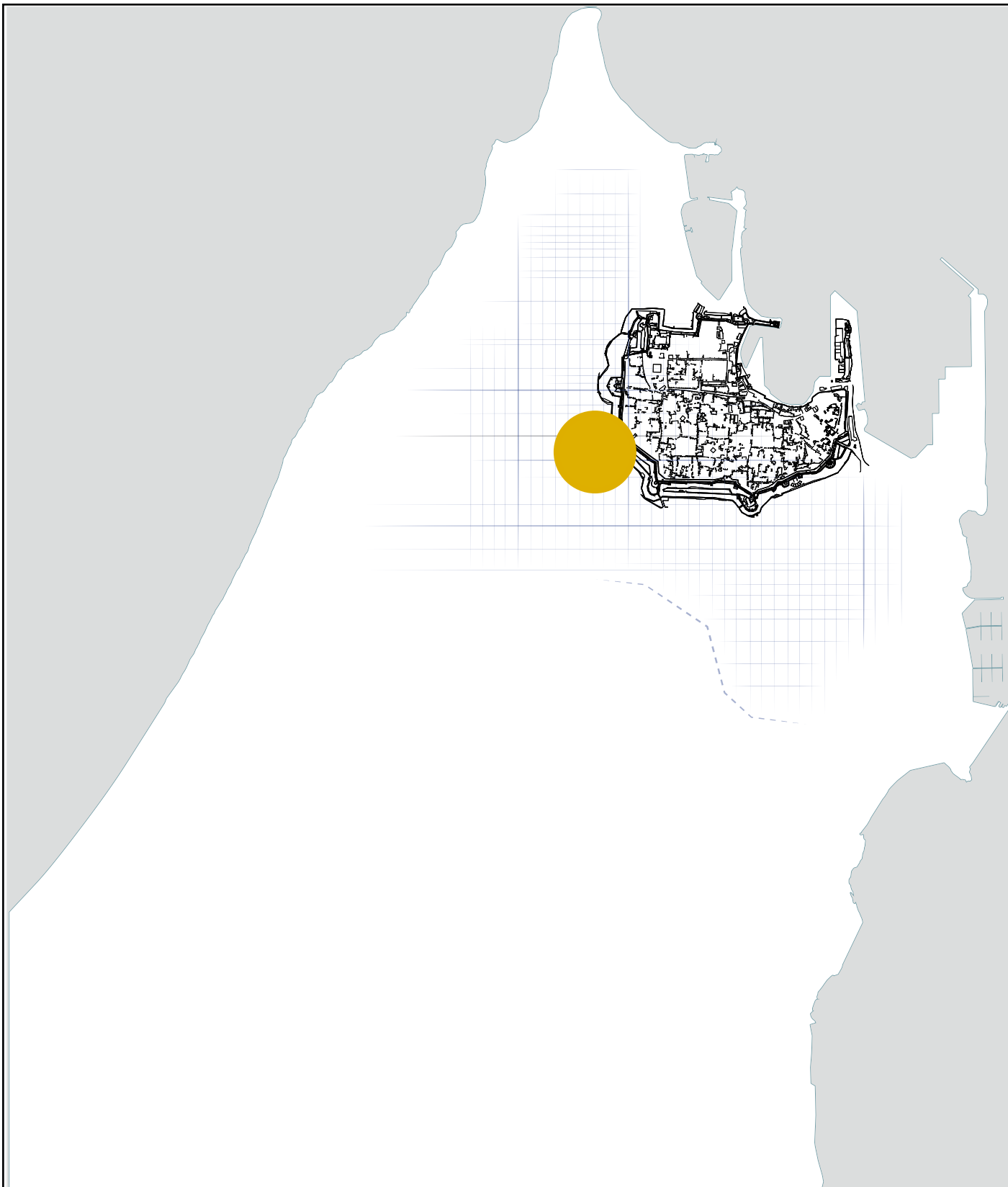

4. Η Μεσαιωνική πόλη.

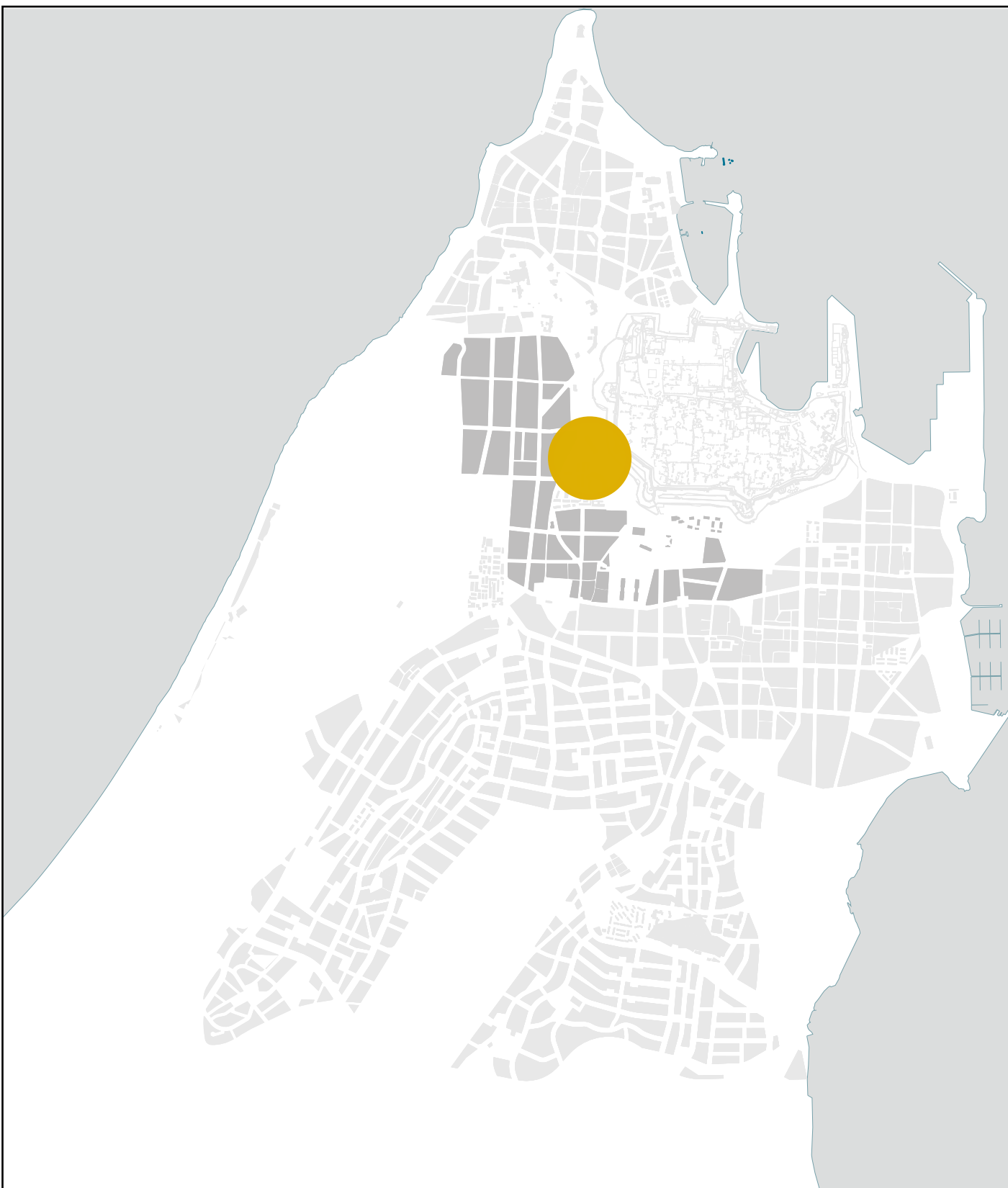

5. Η διαμόρφωση της πόλης σήμερα.

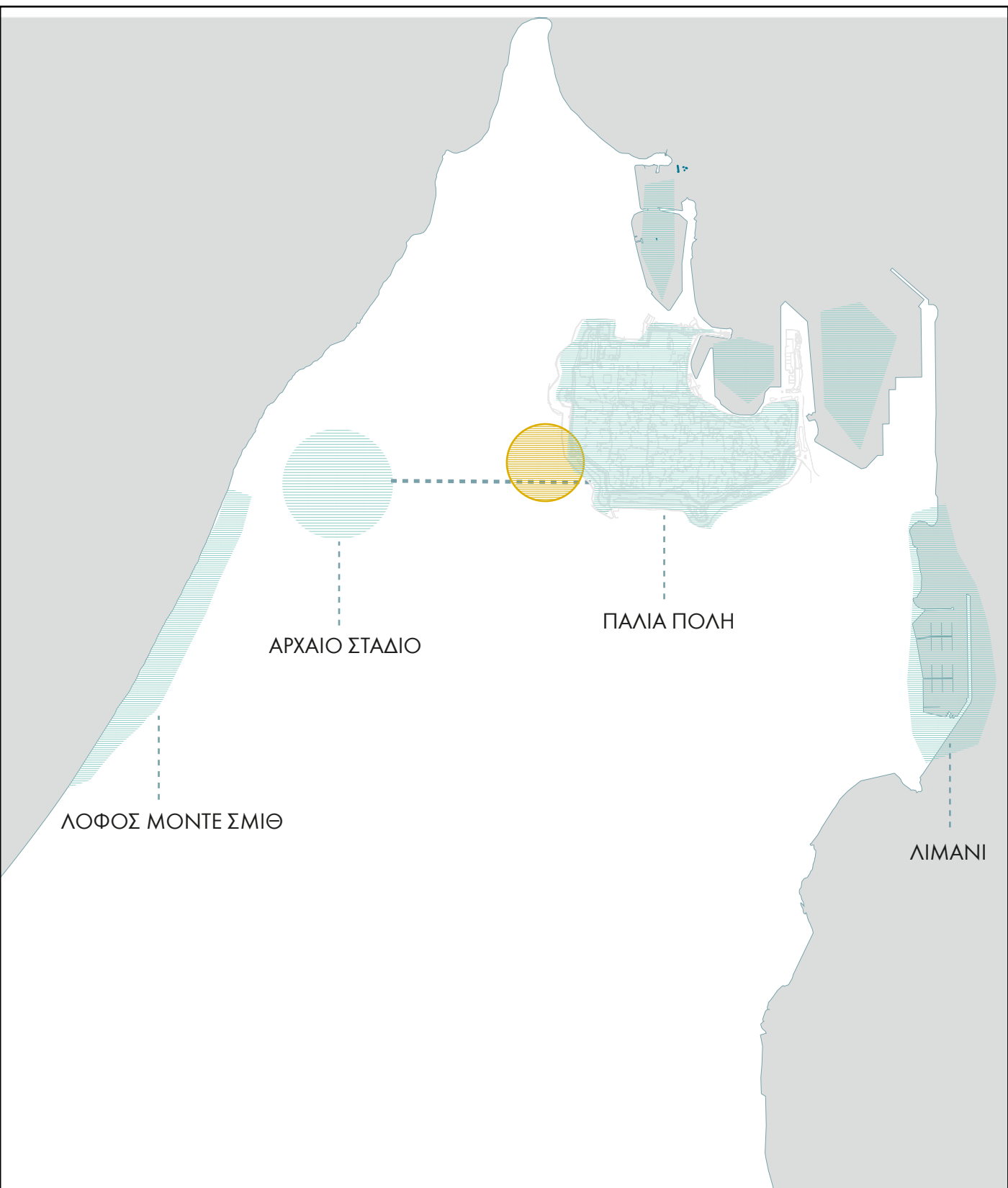

6. Σημεία ενδιαφέροντος.

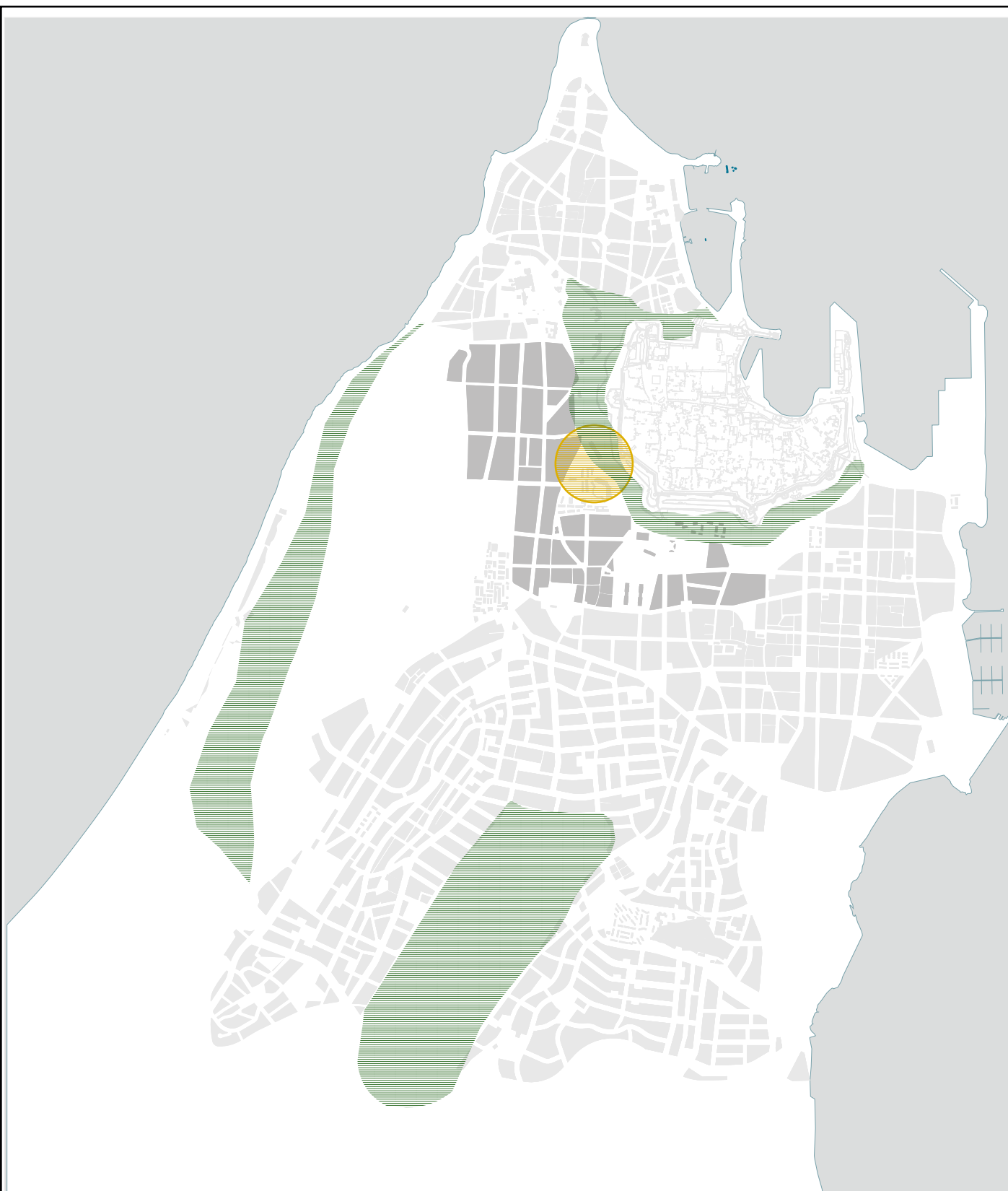

7. Το πράσινο σε σχέση με την περιοχή μελέτης

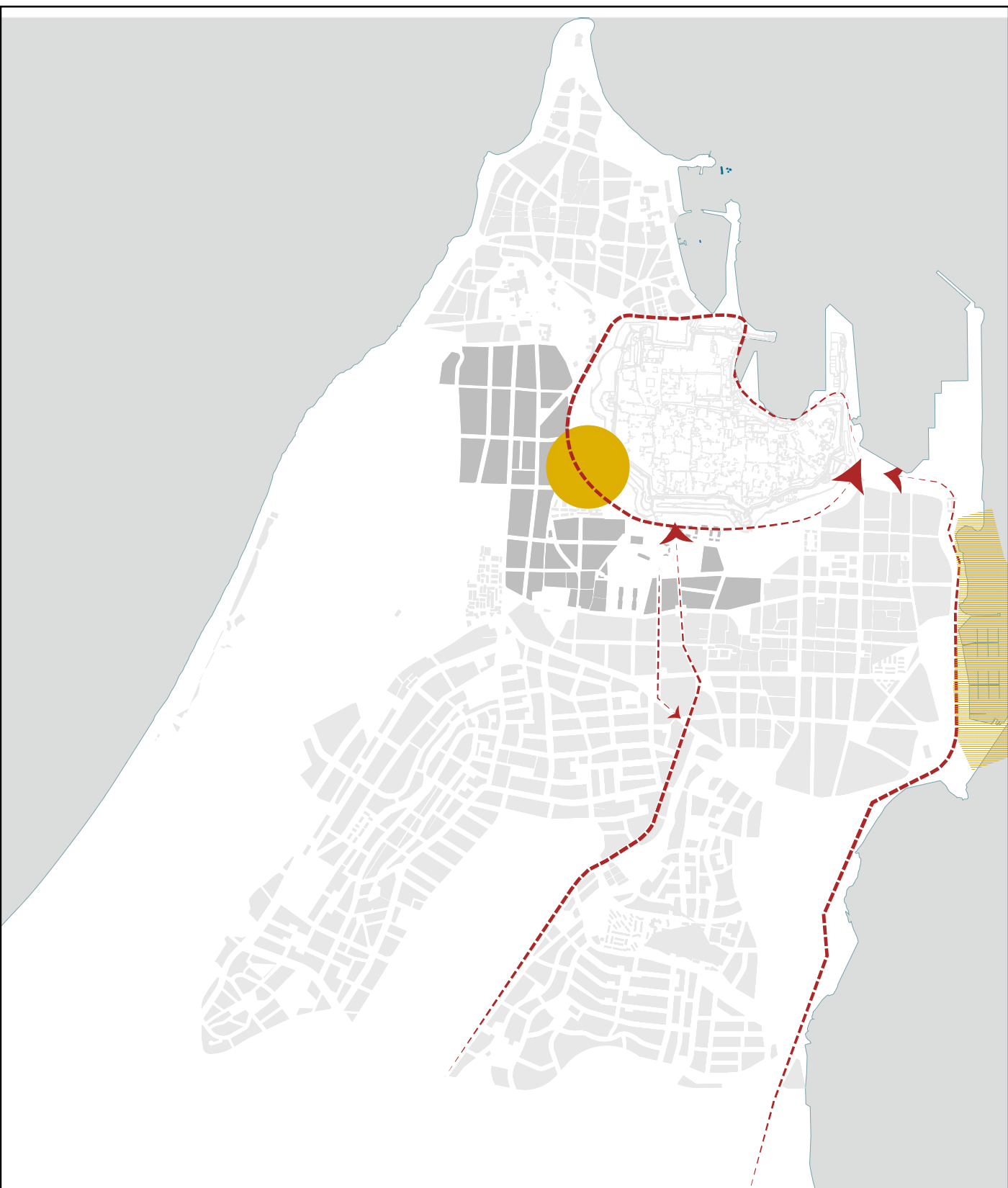

8. Σημαντικοί οδικοί άξονες.



Φοιτητής: Αυγερινού Αντώνης  
Επιβλέπων: Ασλανίδης Κλήμης  
Χανιά, Δεκέμβρης 2024

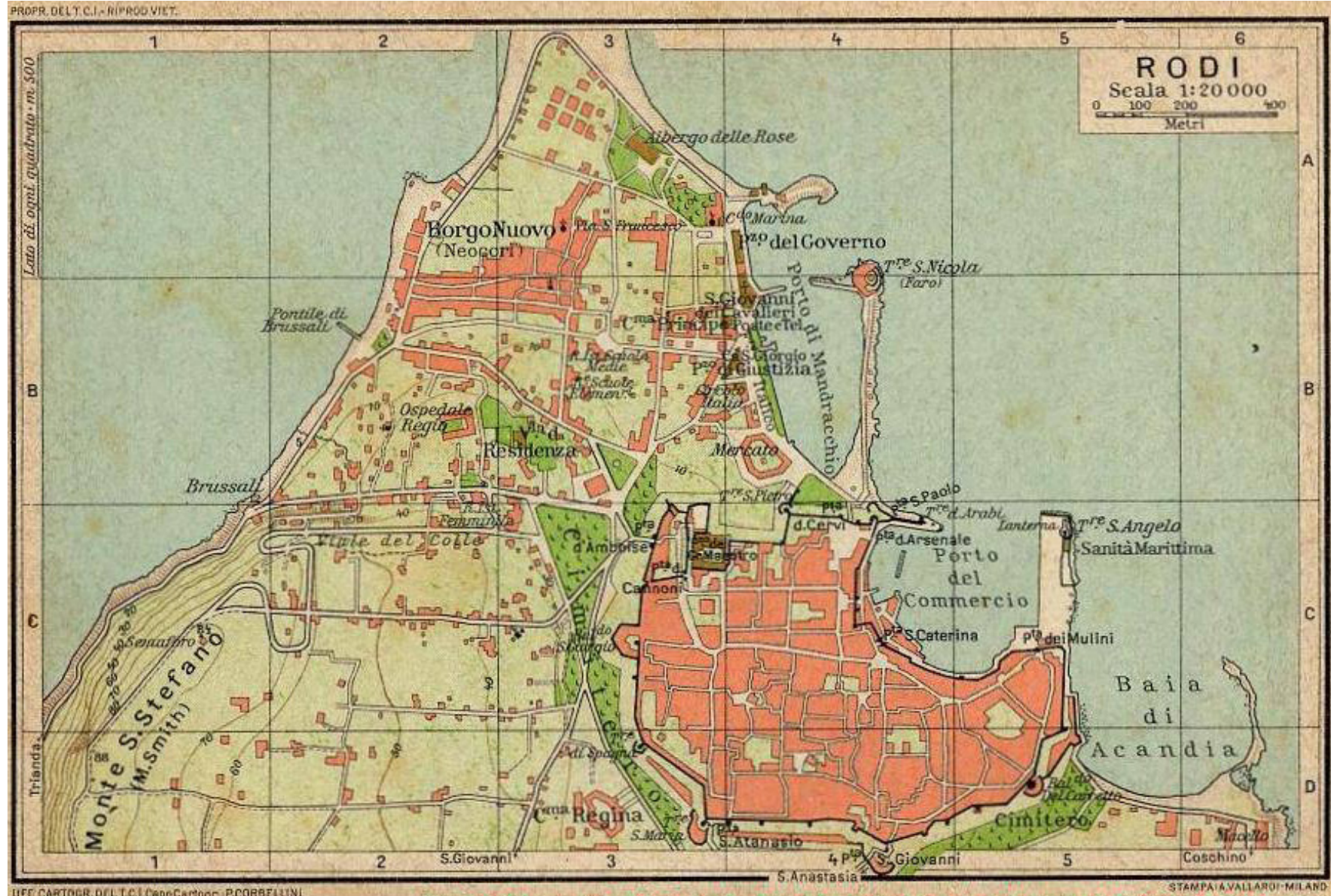



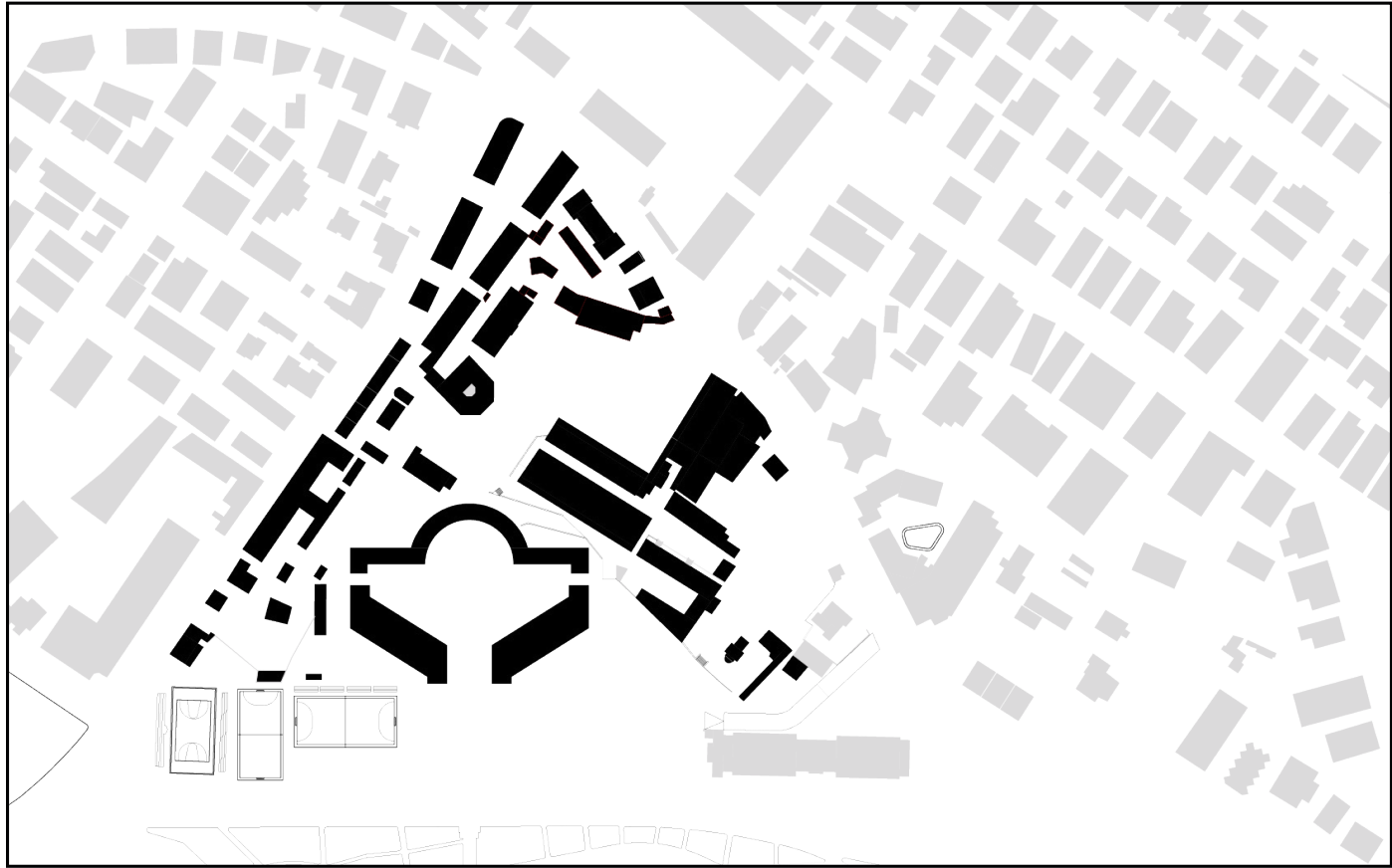

1. Δομημένο - Αδόμητο.

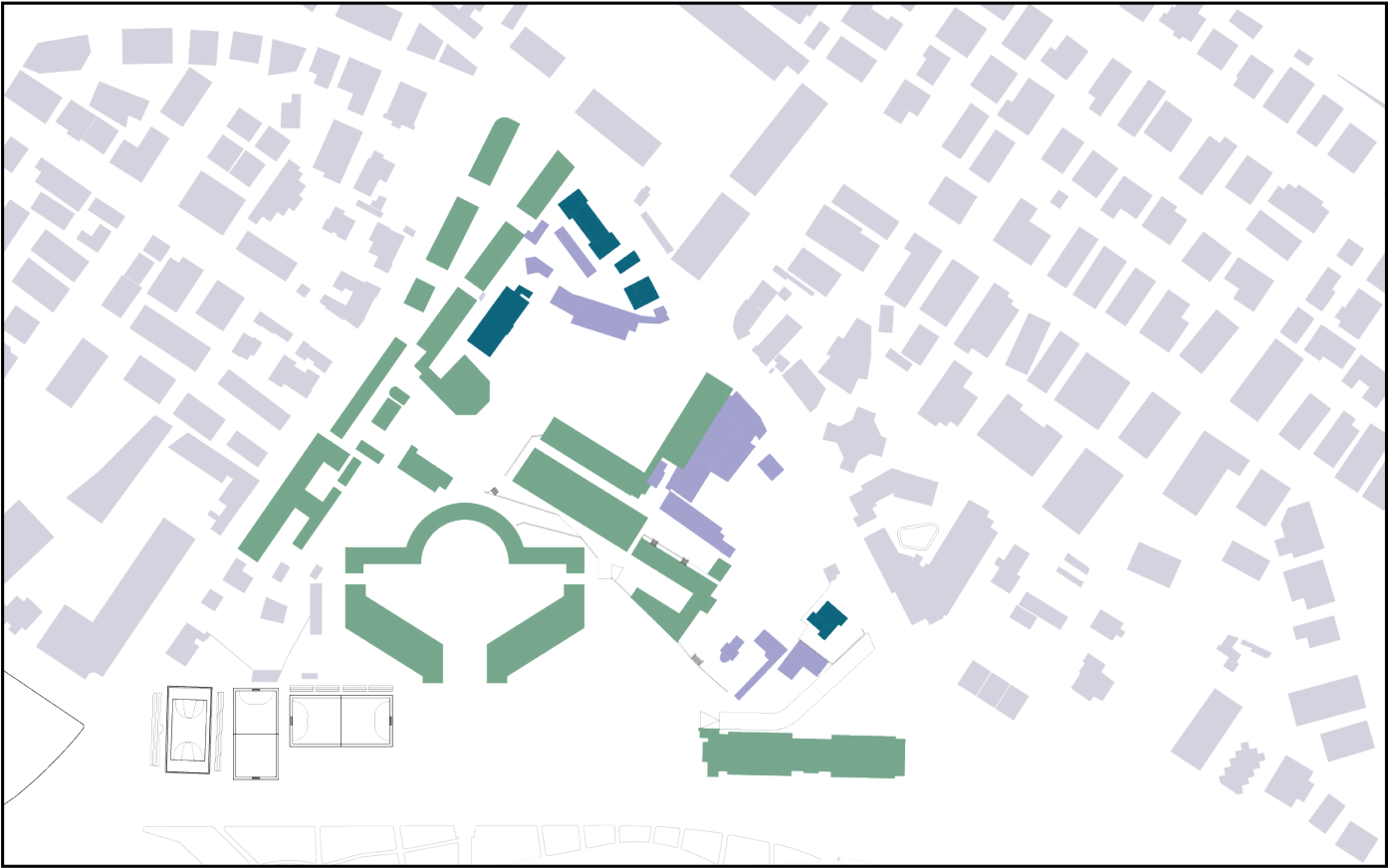

2. Περίοδος Κατασκευής.



● Πριν την Ιταλοκρατία ● Περίοδος Ιταλοκρατίας ● Μετά την Ιταλοκρατία

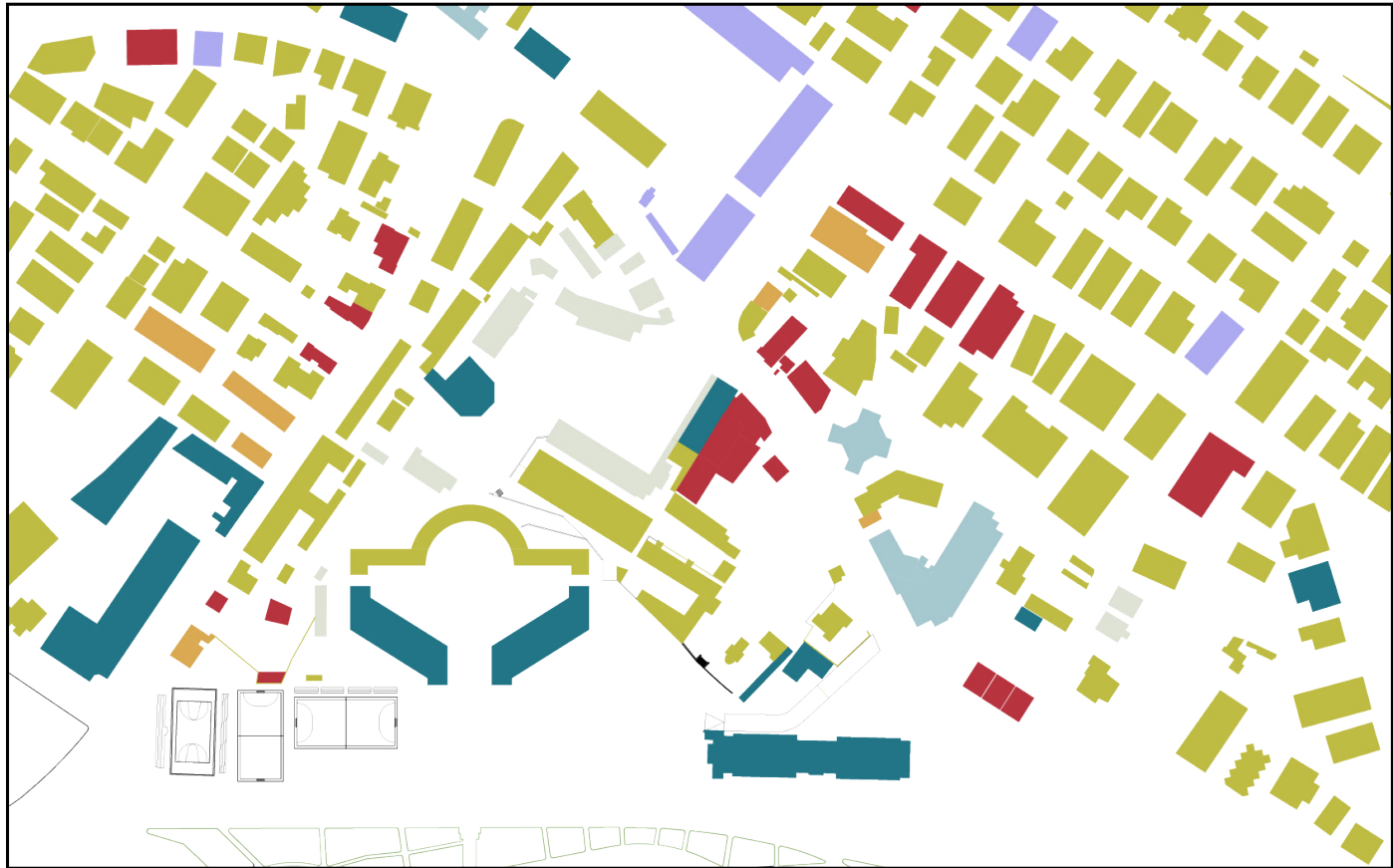

3. Χρήσεις Γης | Επίπεδο ισογείων.



● Γενικό Εμπόριο ● Κατοίκηση ● Εκπαίδευση ● Εγκαταλελειμμένα κτίρια ● Υπηρεσίες  
● Εστίαση - Αναψυχή ● Τουρισμός



4. Περιοχές Πρασίνου

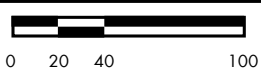



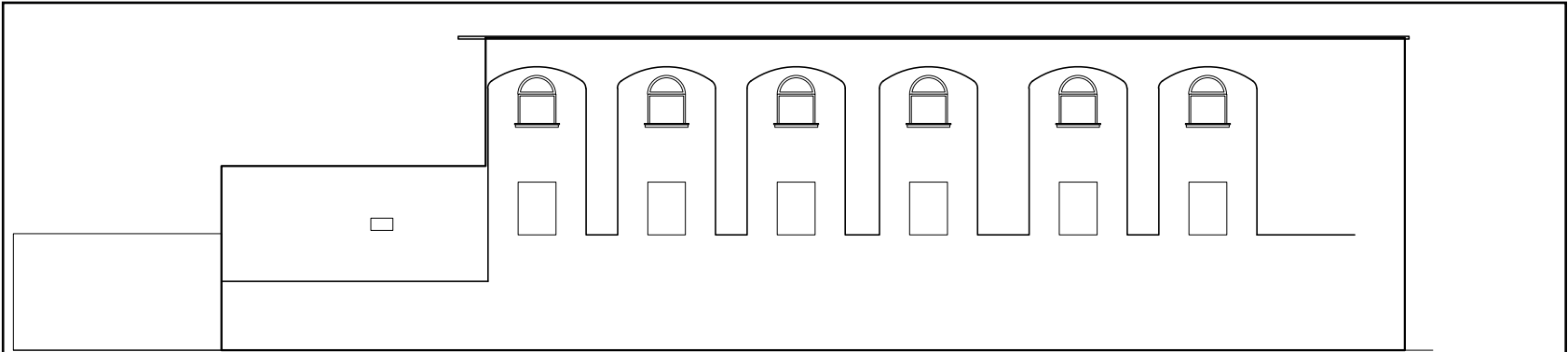
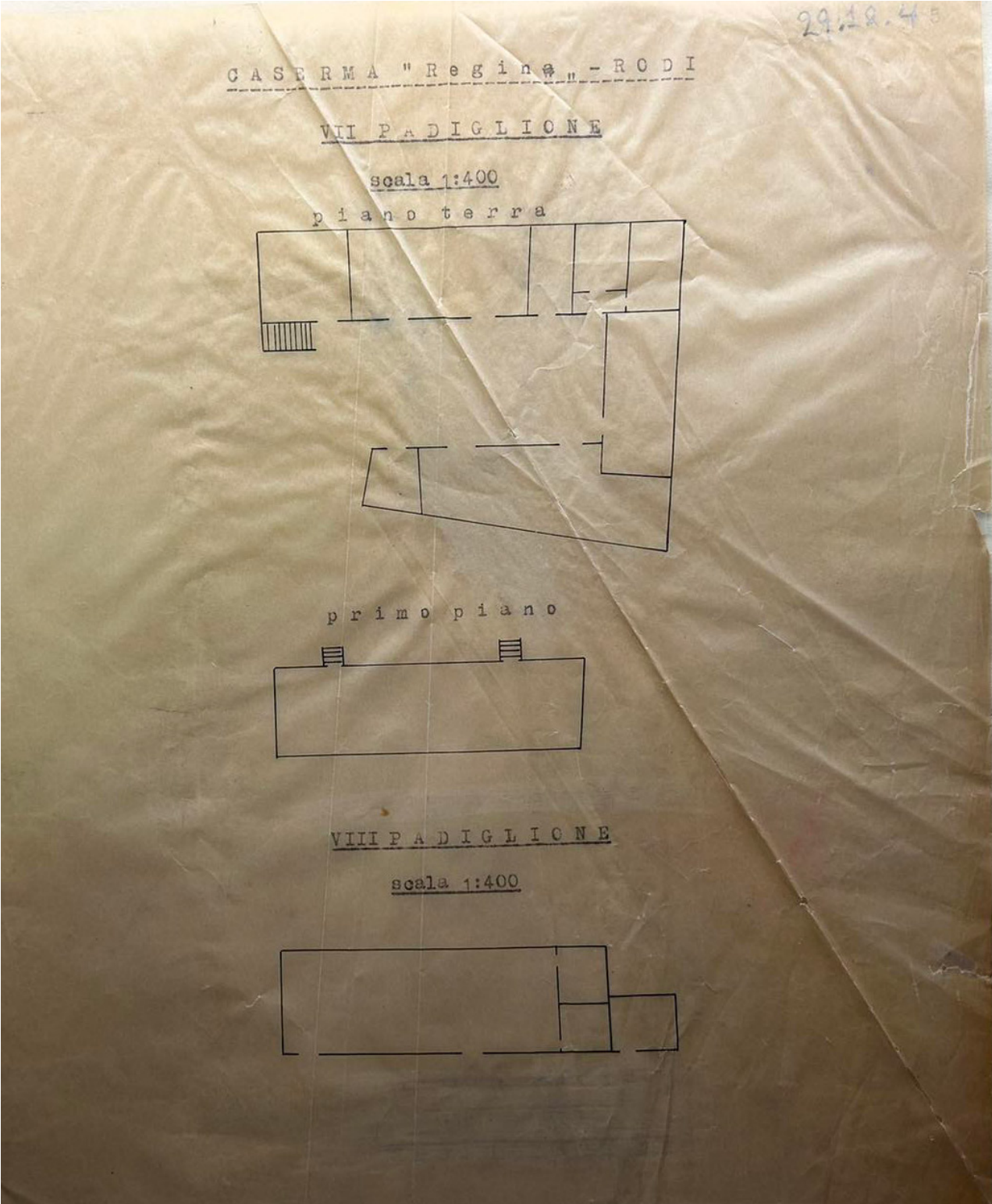

Ανατολική Όψη

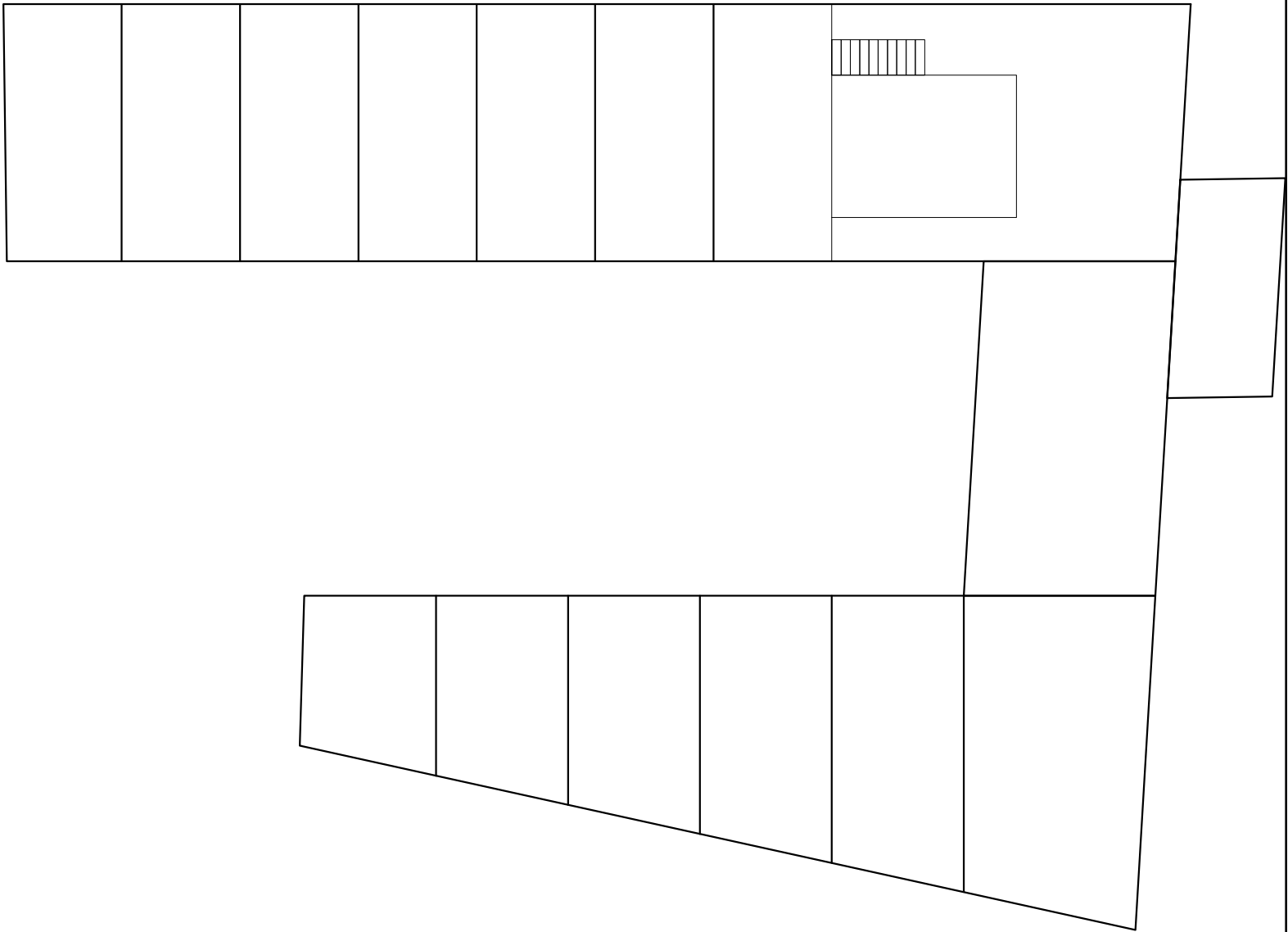

Κάτοψη Ισογείου





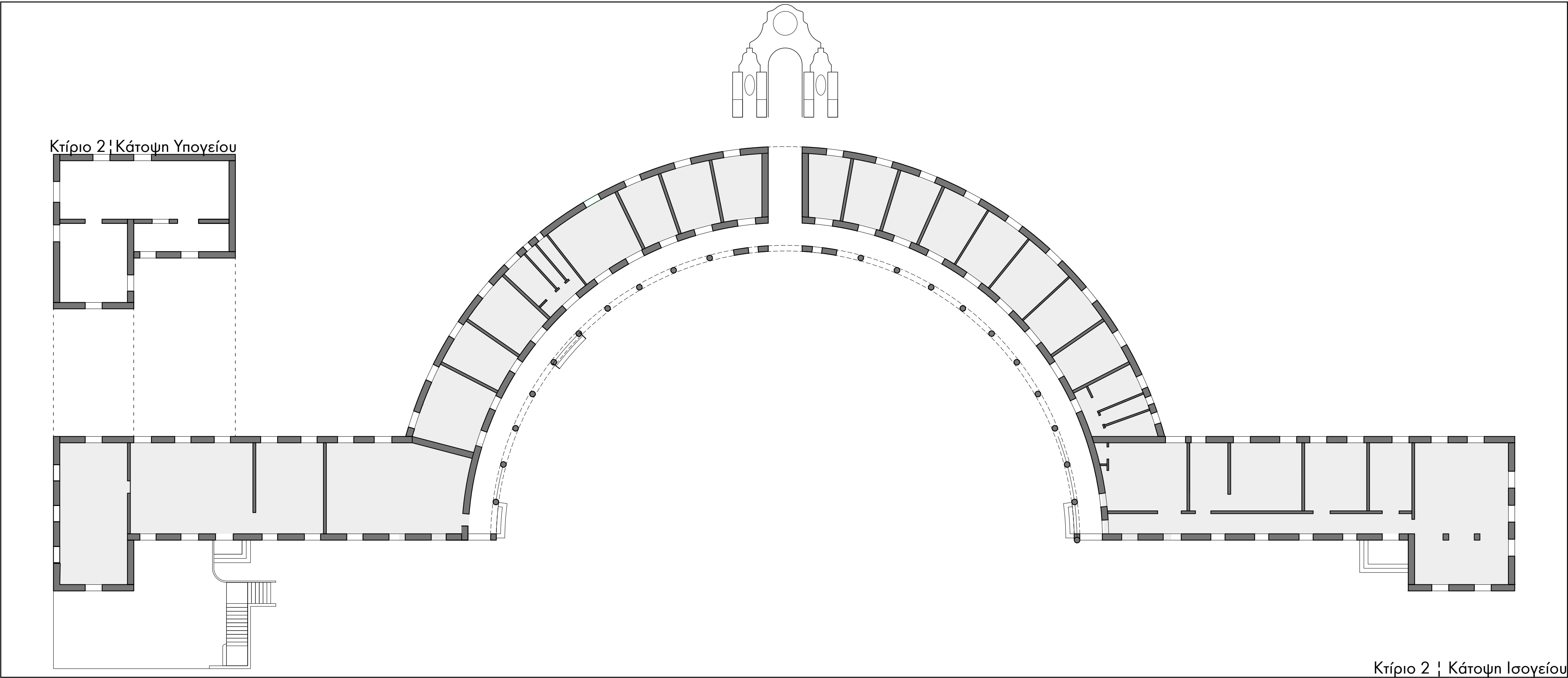

Κτίριο 2 | Κάτοψη Ισογείου

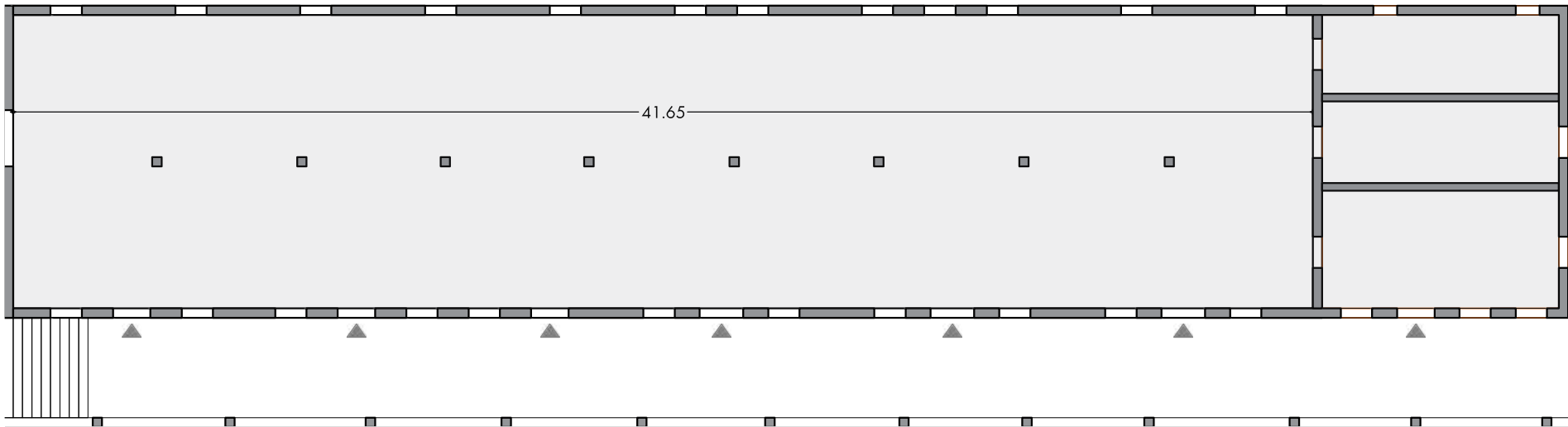
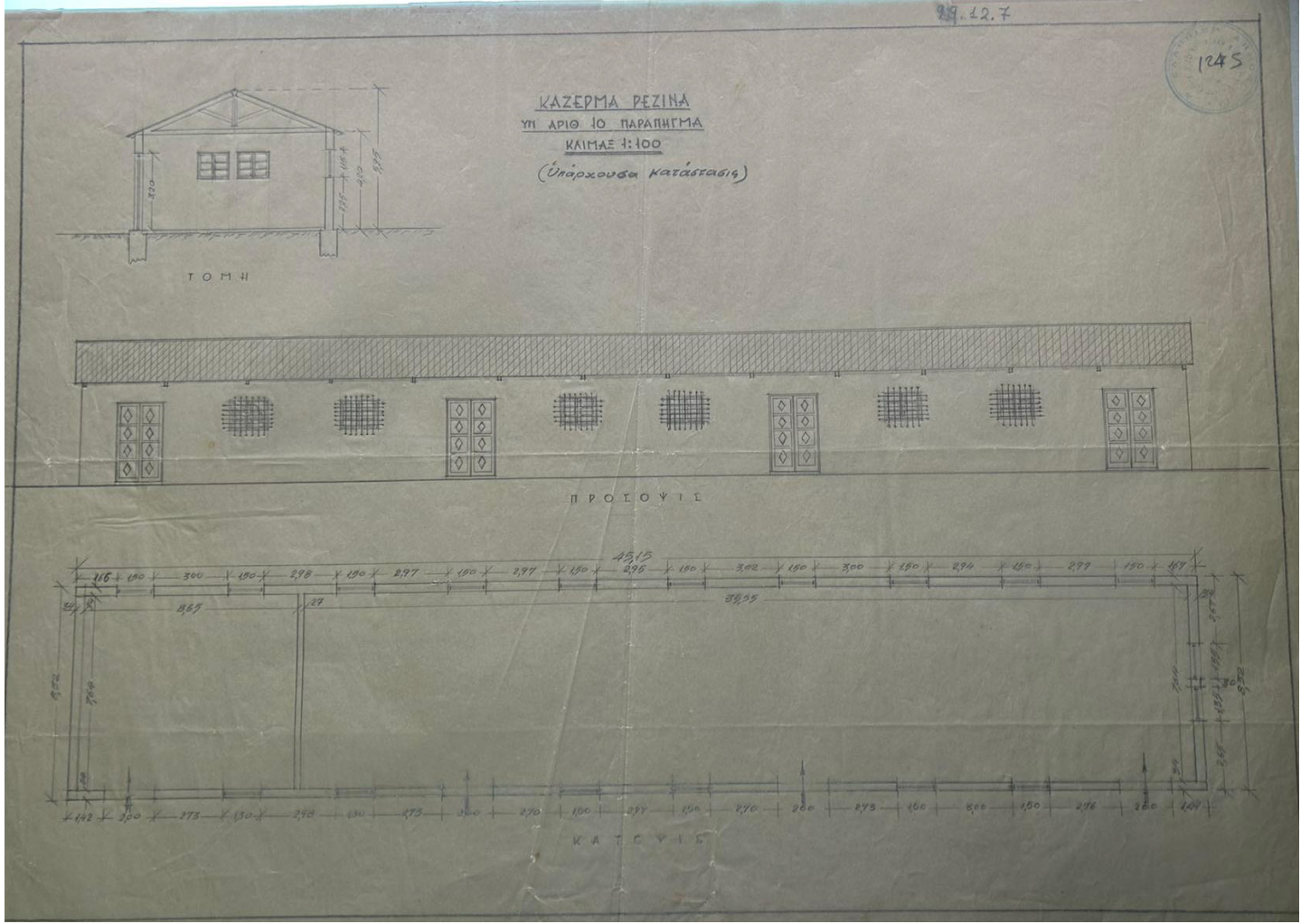

Κτίριο 3 | Κάτοψη Ισογείου

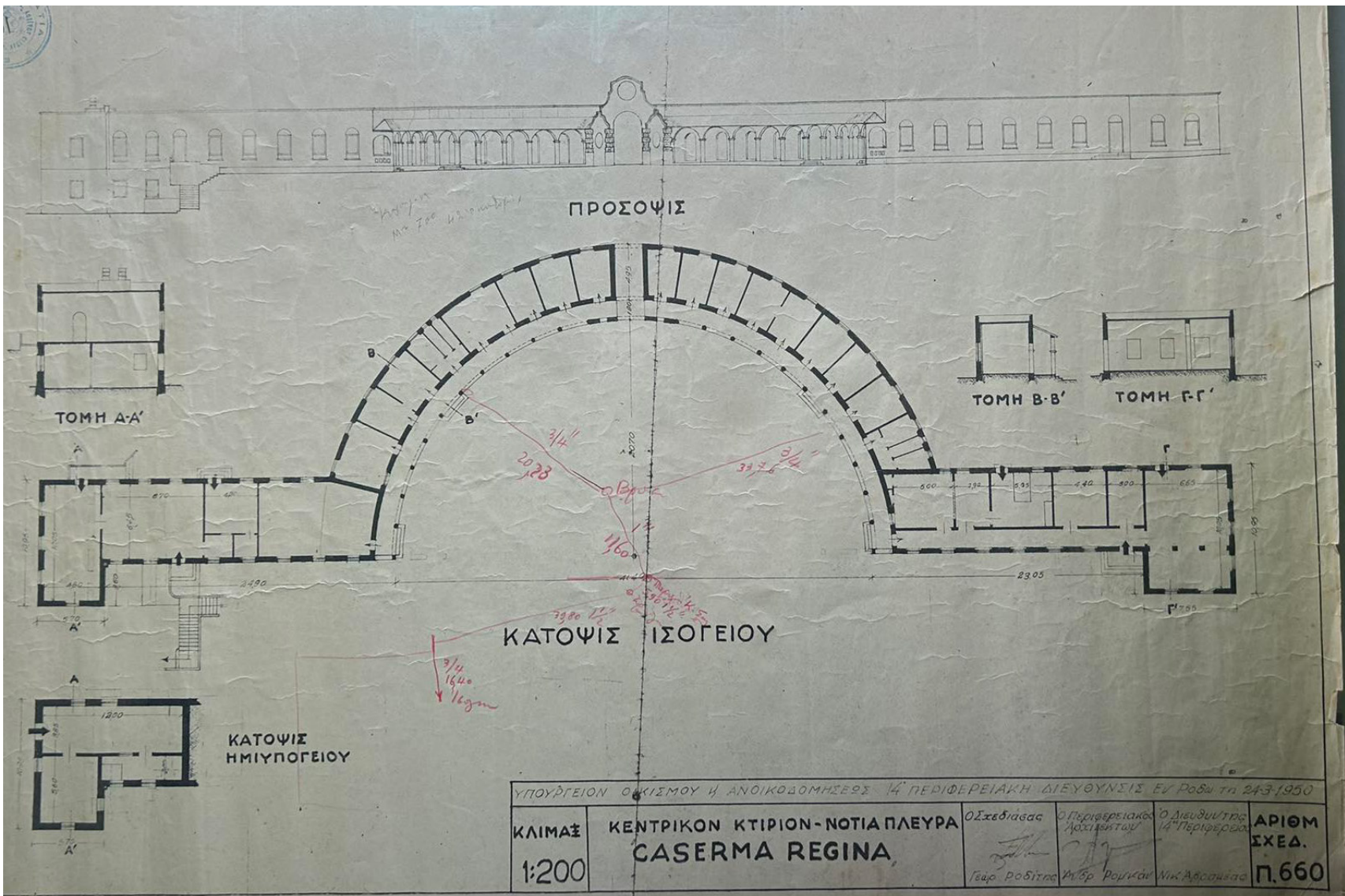
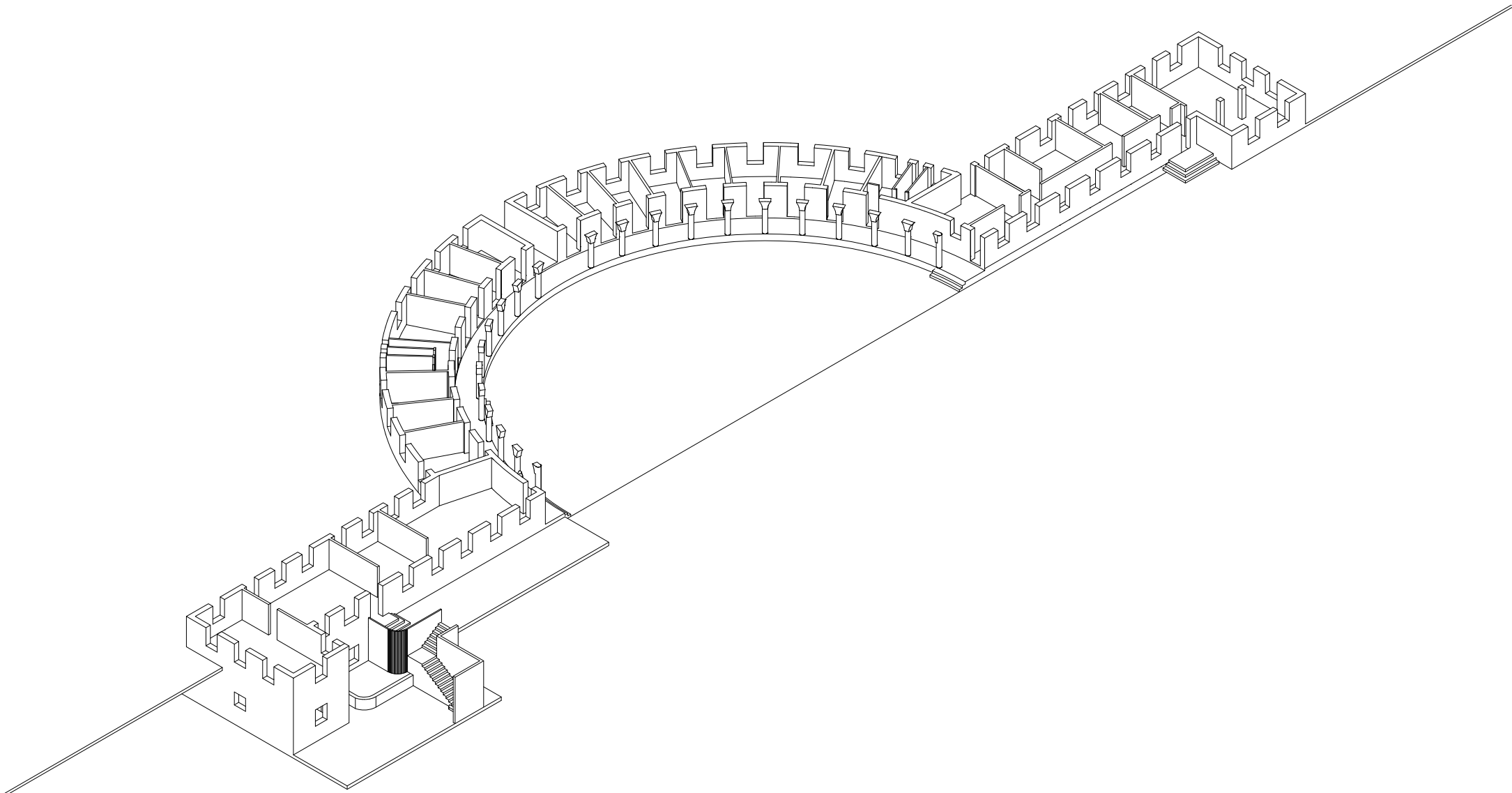



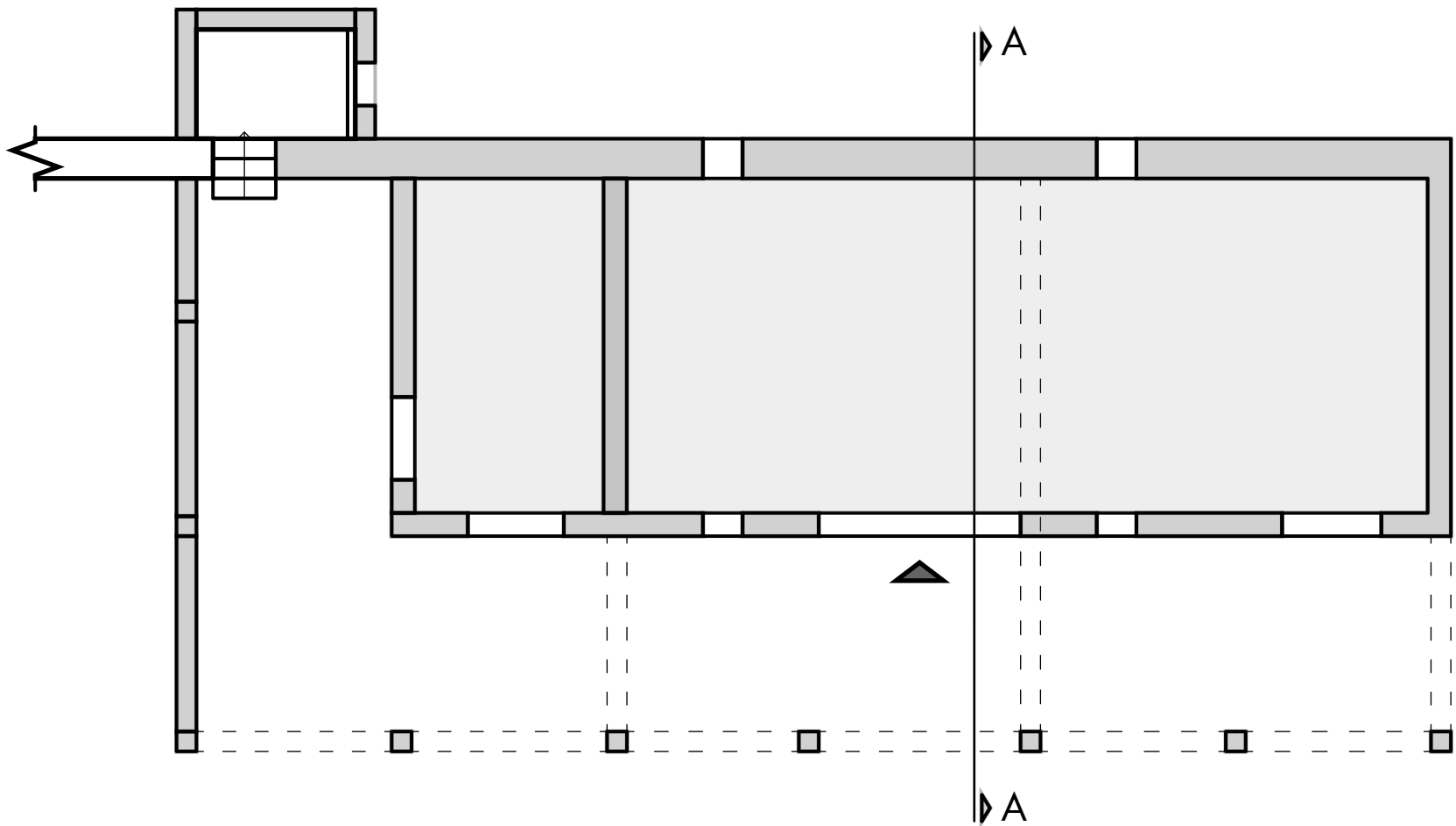

Κάτοψη Ισογείου

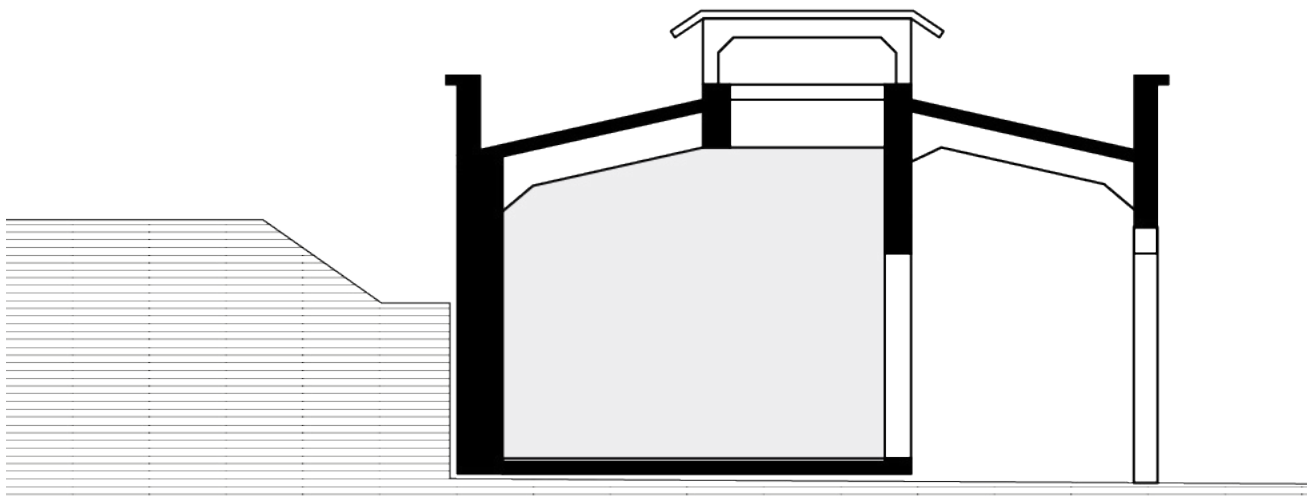

Τομή A-A

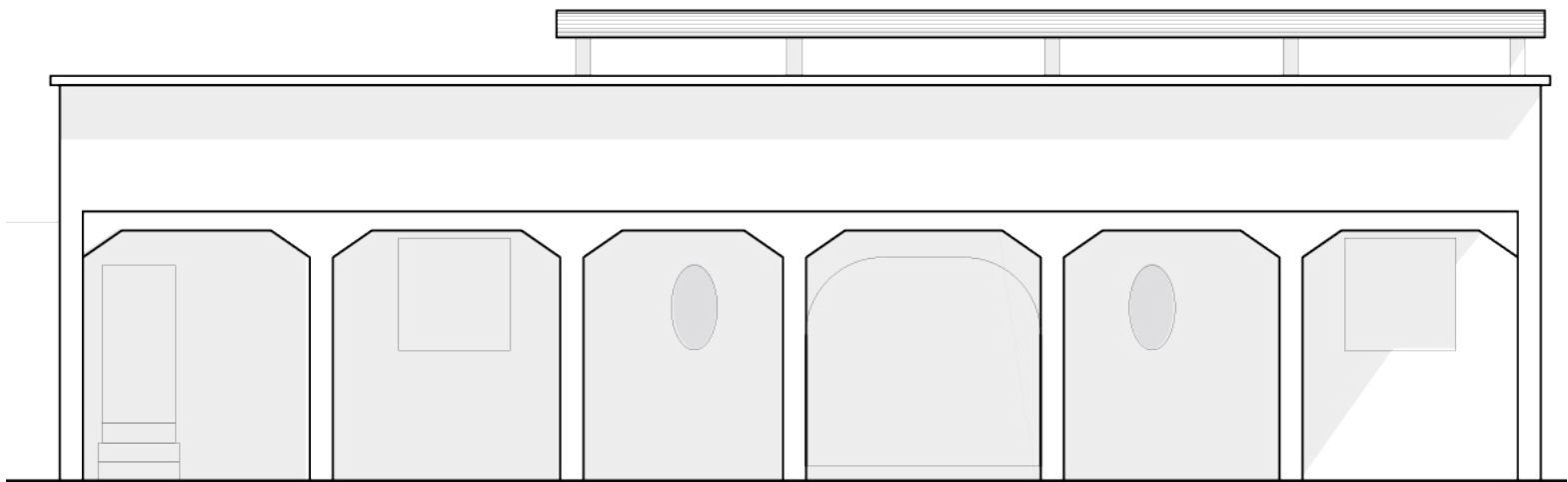

Κύρια Όψη

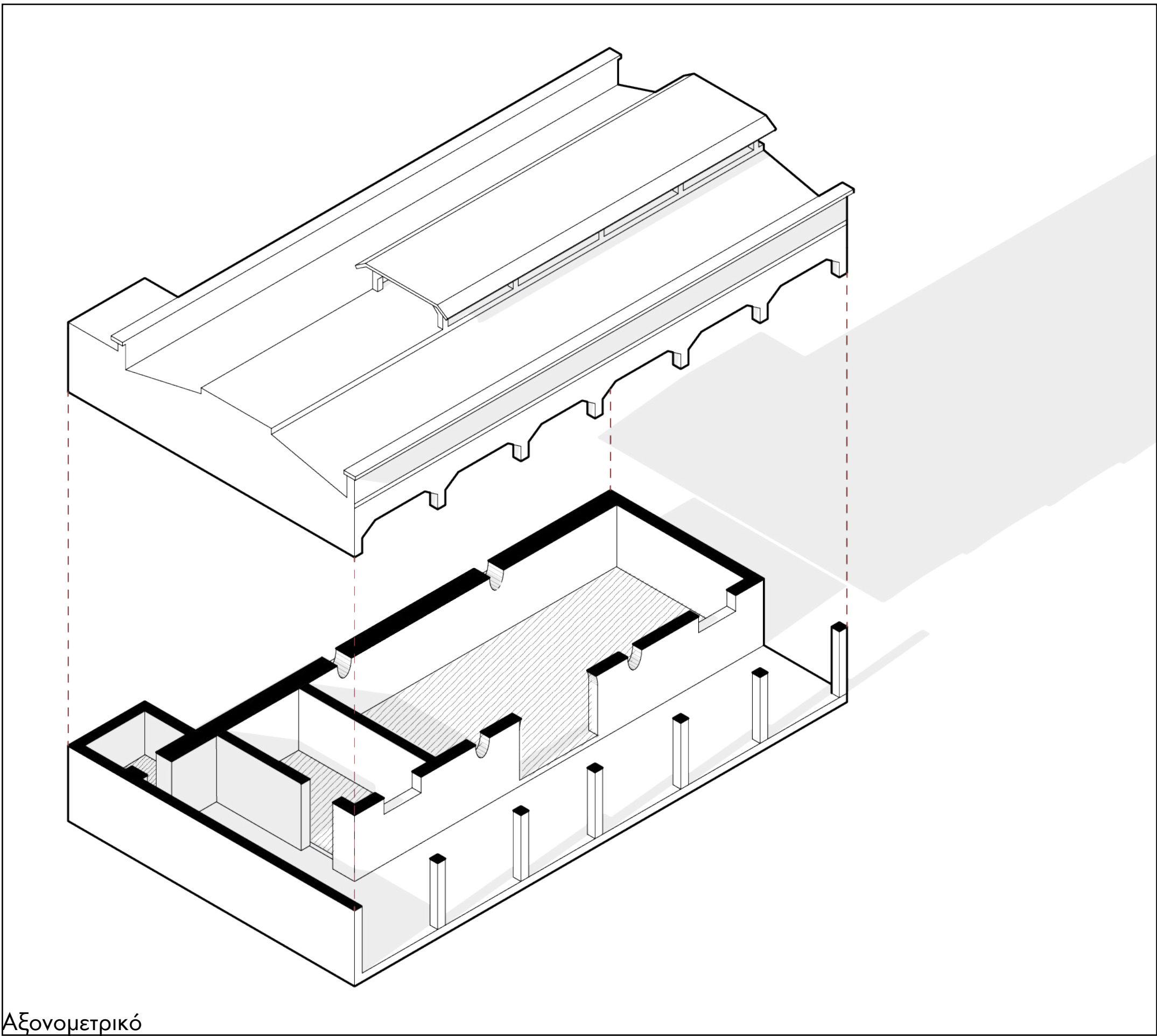

Αξονομετρικό

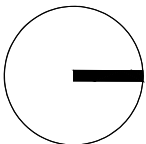



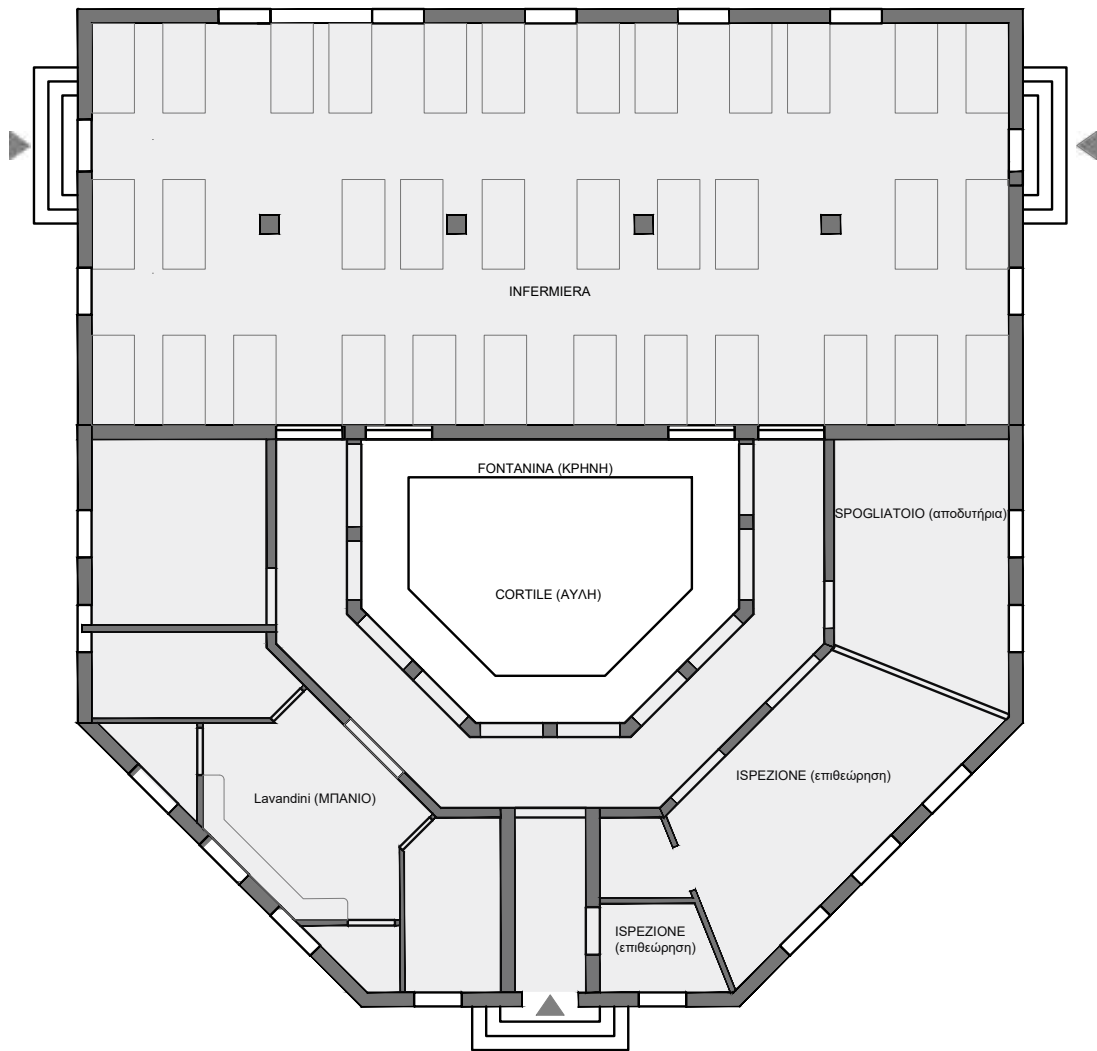
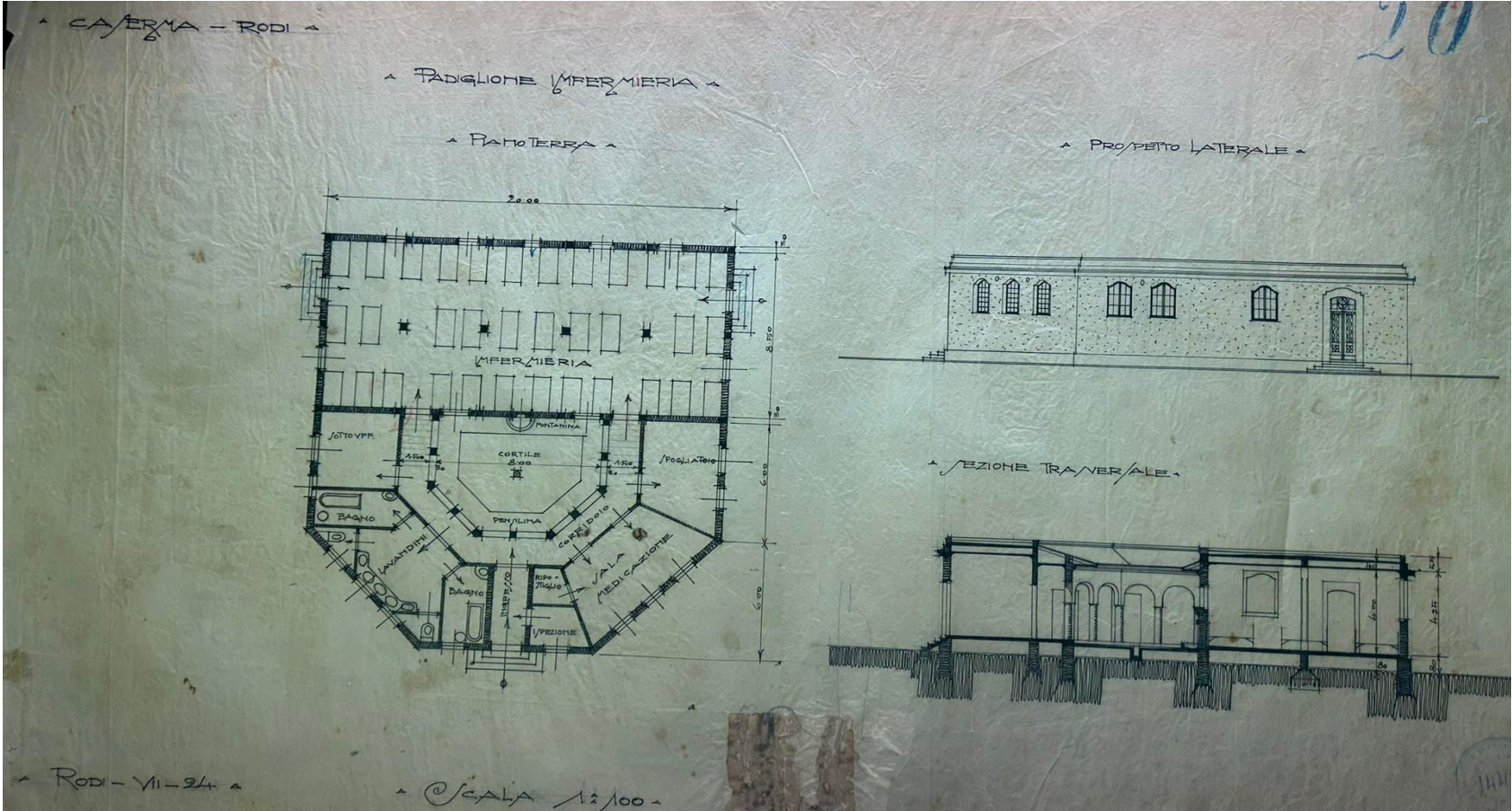
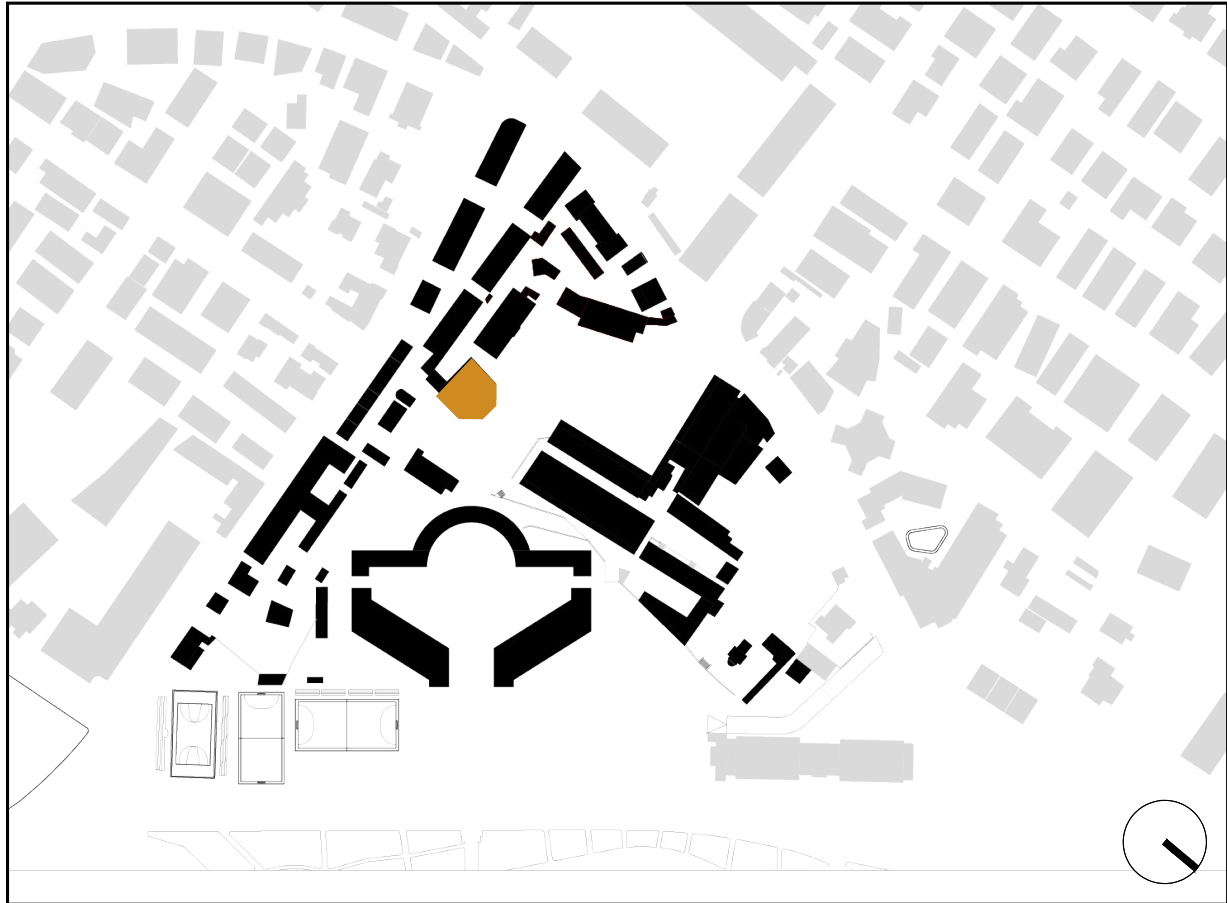

Κάτοψη Ισογείου

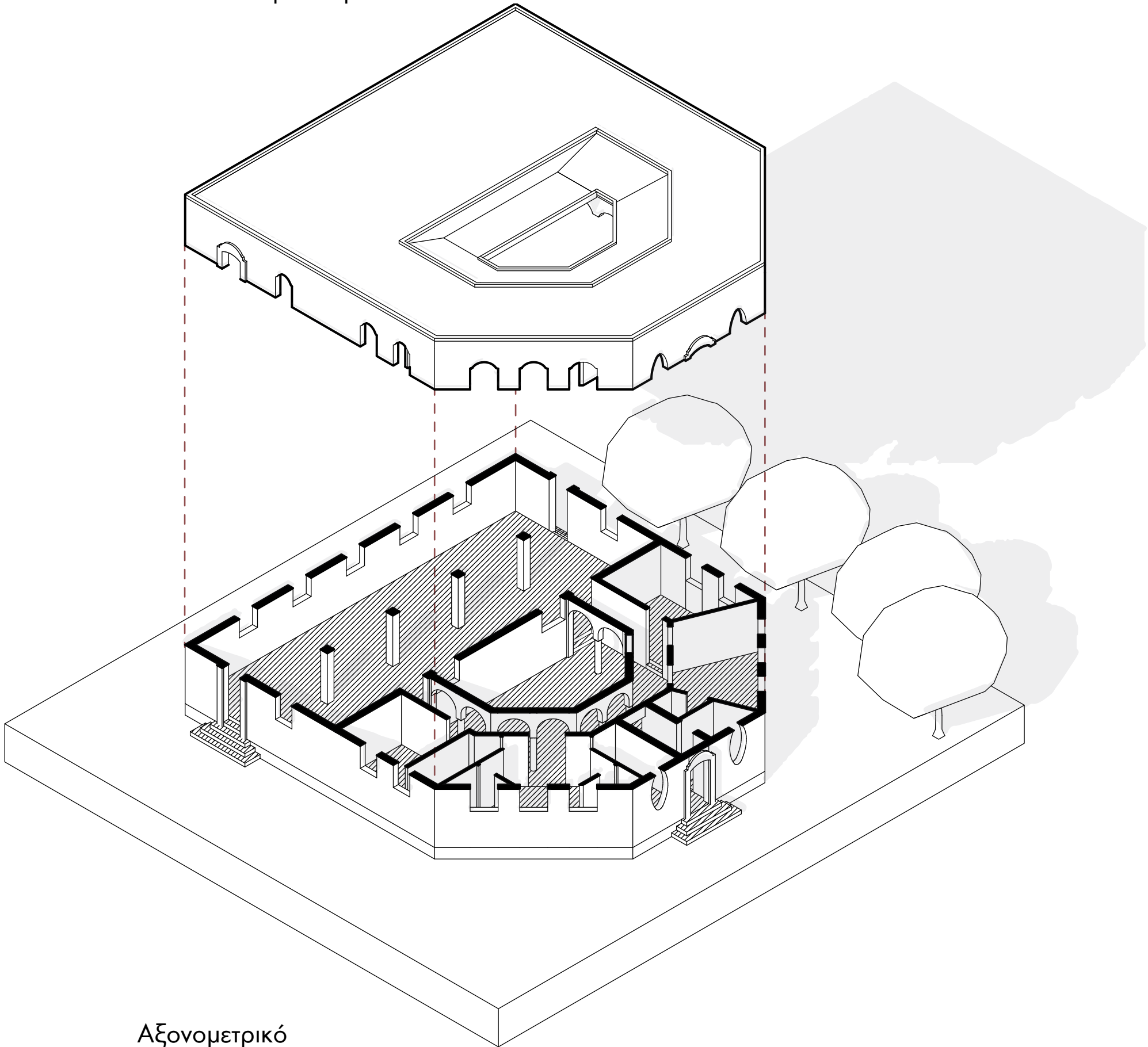

Αξονομετρικό

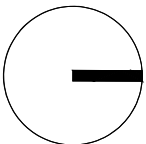



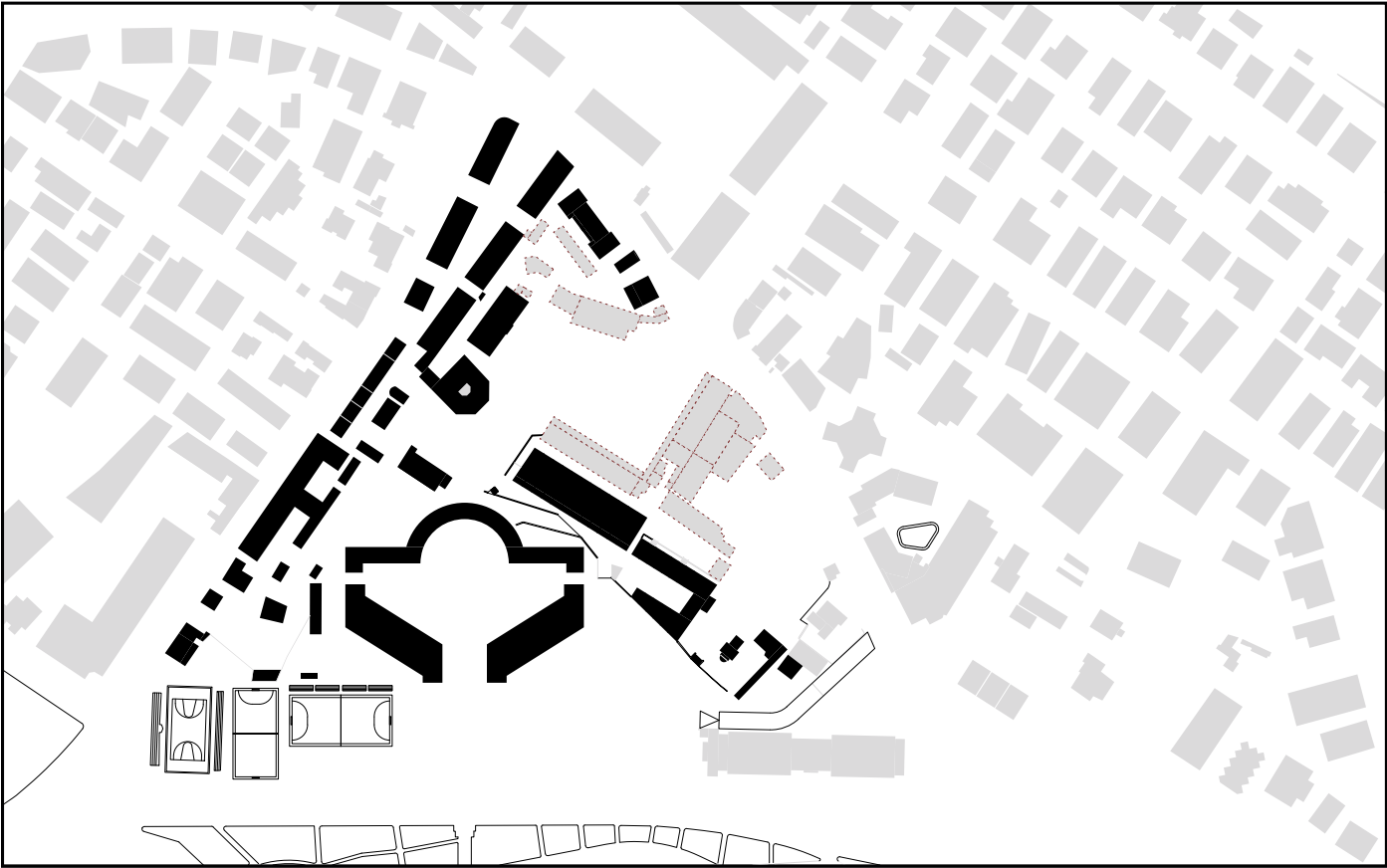

1. Κτίρια προς Κατεδάφιση

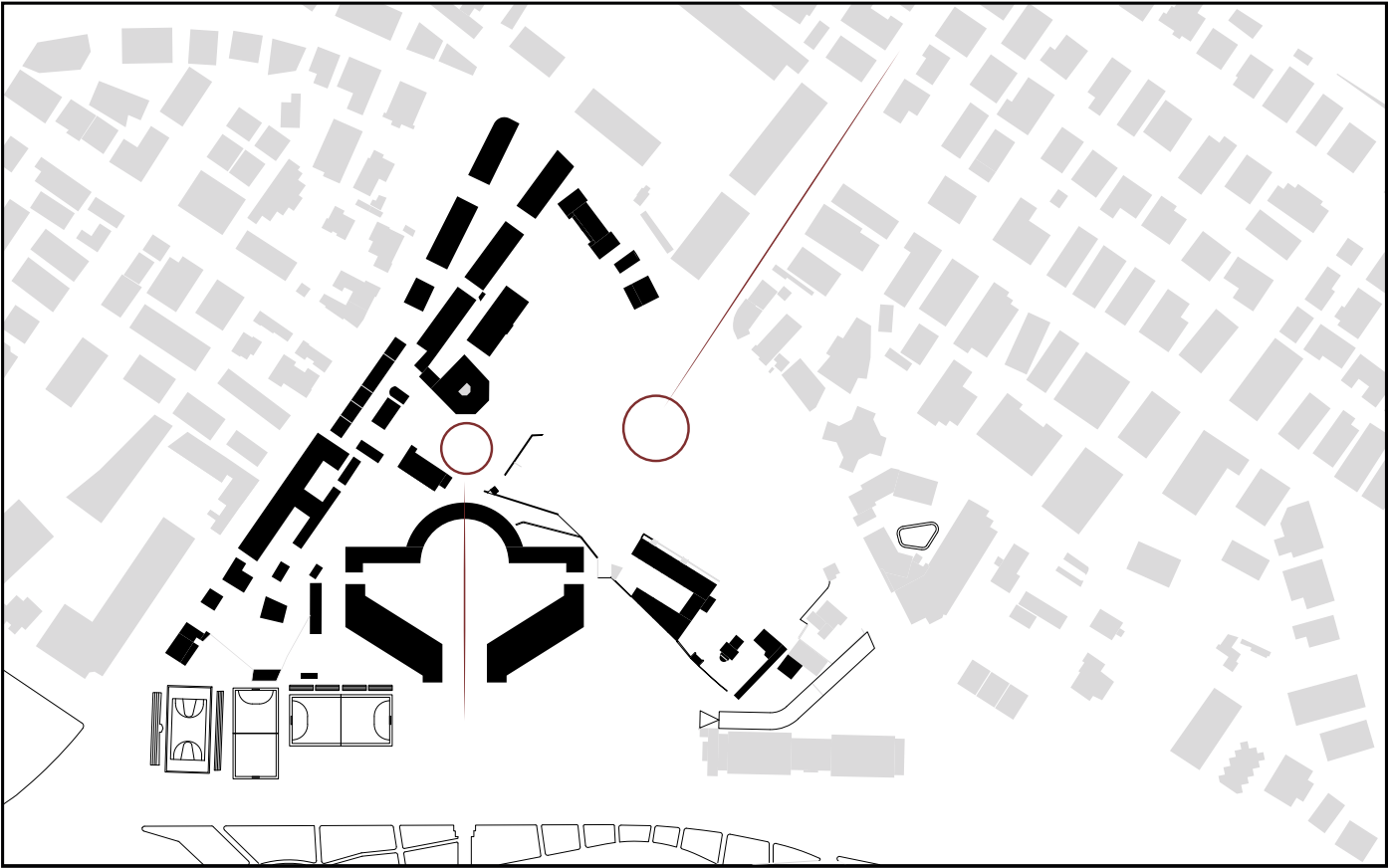

2. Σχεδιασμός δύο πλατειών



3. Επέκταση πρασίνου

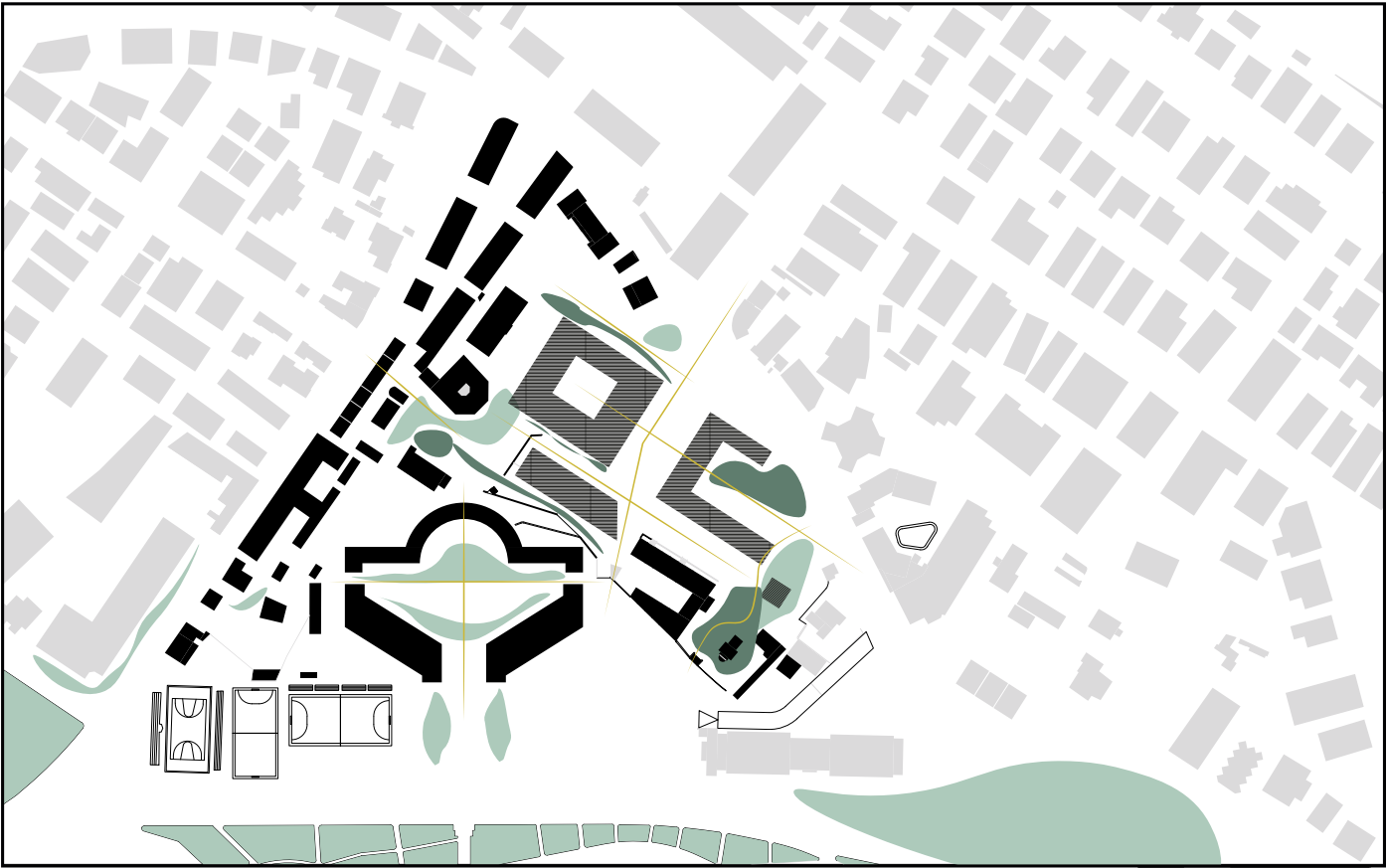

4. Σχεδιασμός δικτύου πεζοδρόμων

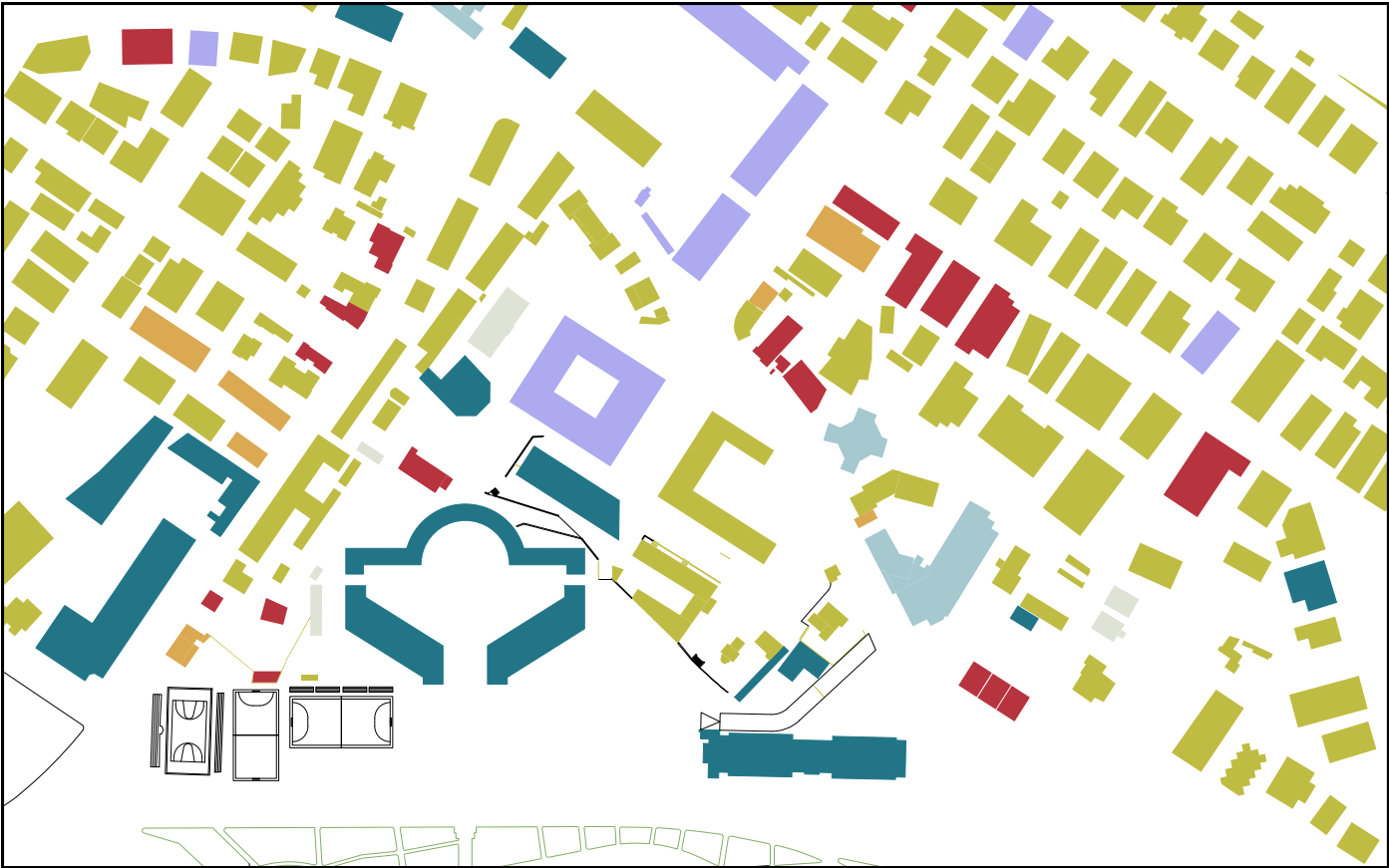

5. Χρήσεις Ισογείων πρότασης

- Γενικό Εμπόριο
- Κατοίκηση
- Εκπαίδευση
- Εγκαταλελειμμένα κτίρια
- Υπηρεσίες
- Εστίαση - Αναψυχή
- Τουρισμός

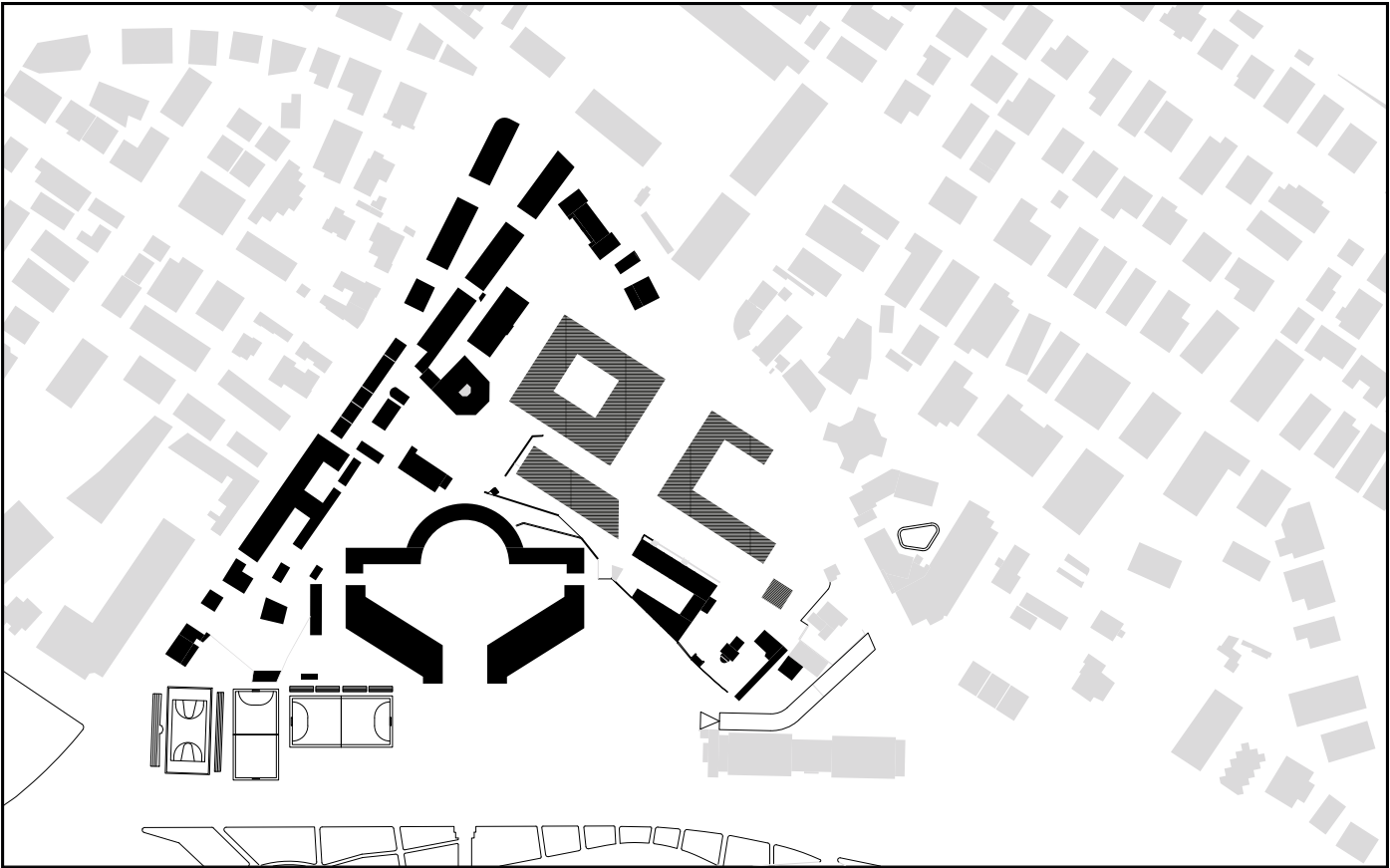

6. Δομημένο - Αδόμητο Πρότασης





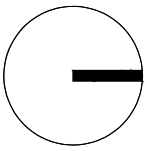
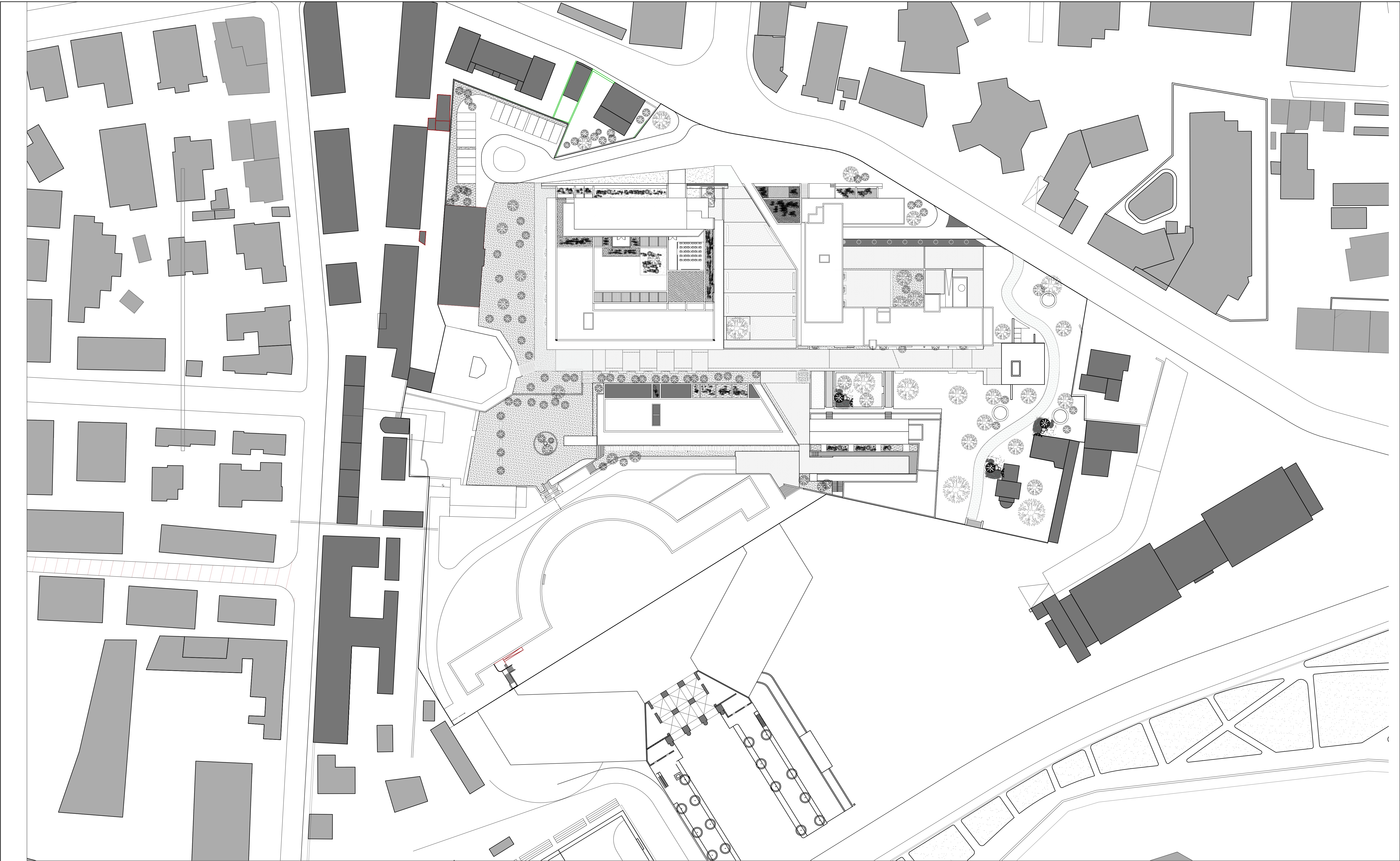



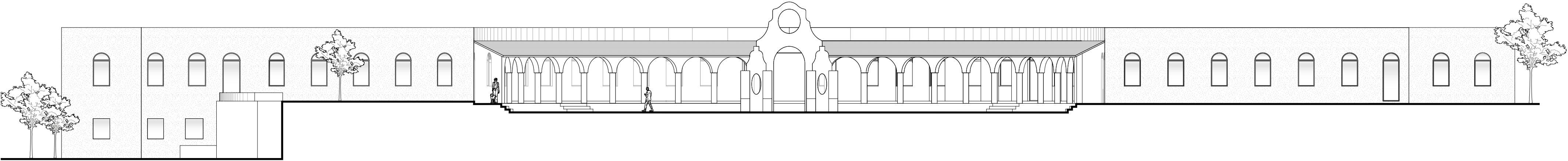
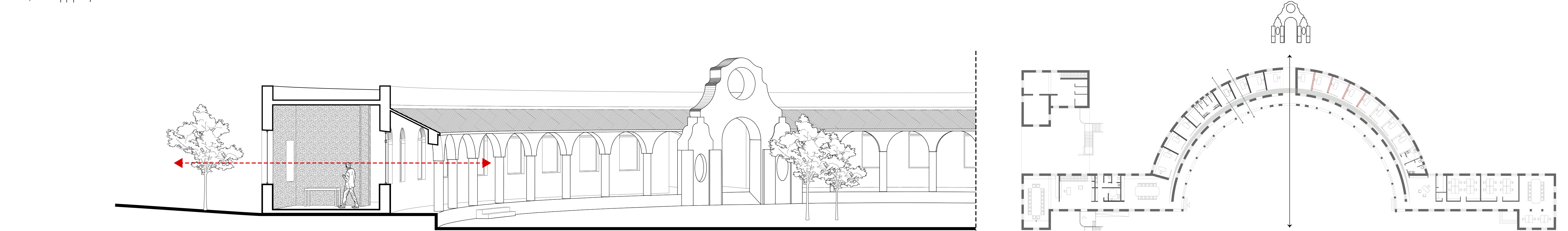

Ανατολική Όψη

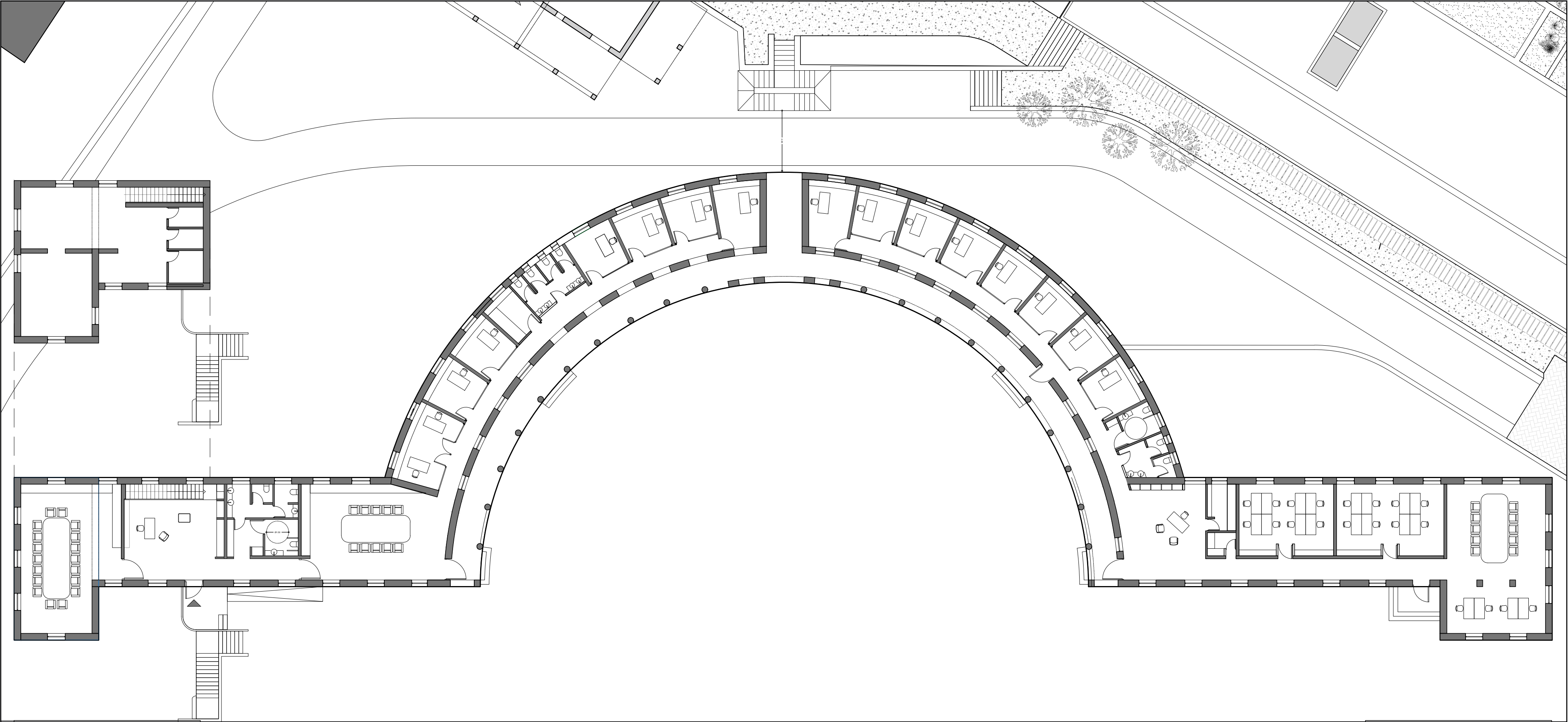

Κάτοψη γραφείων | Στάθμη ±0.00



Κλίμακα 1:200

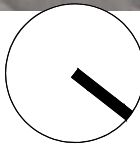



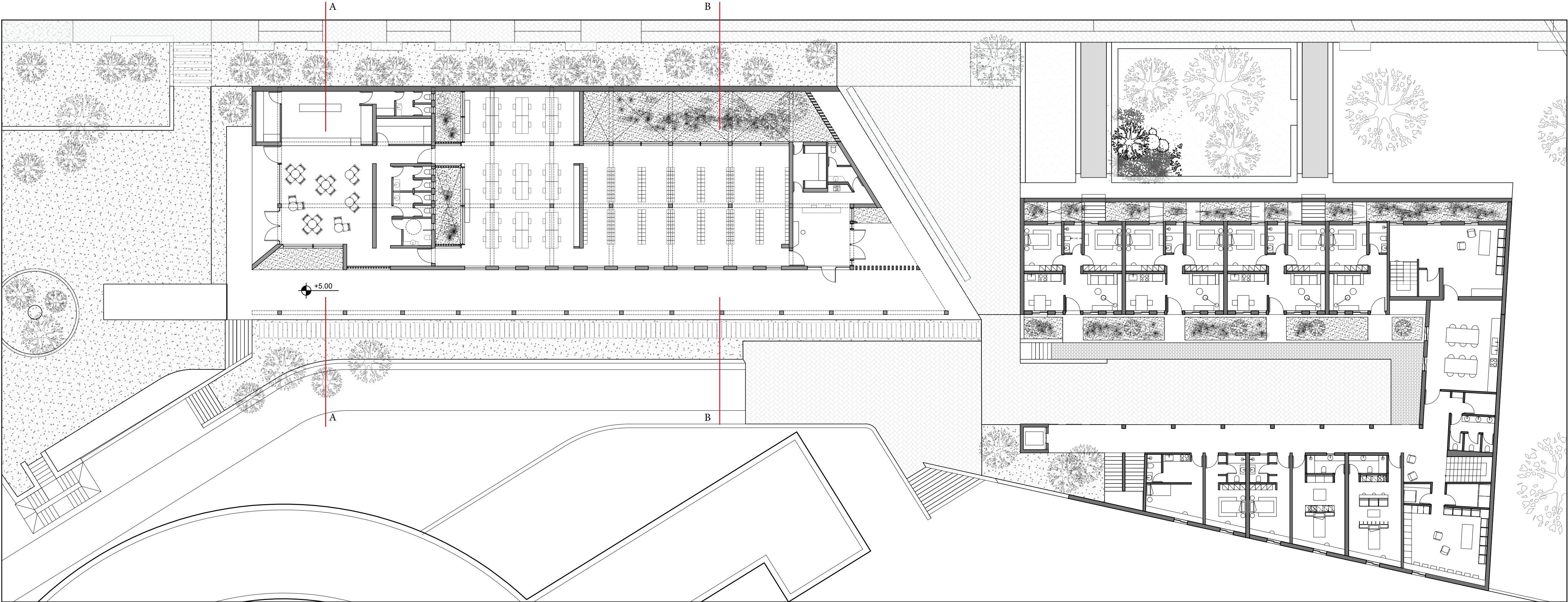

Κάτοψη Βιβλιοθήκης & Εσίων | Στάθμη +5.00

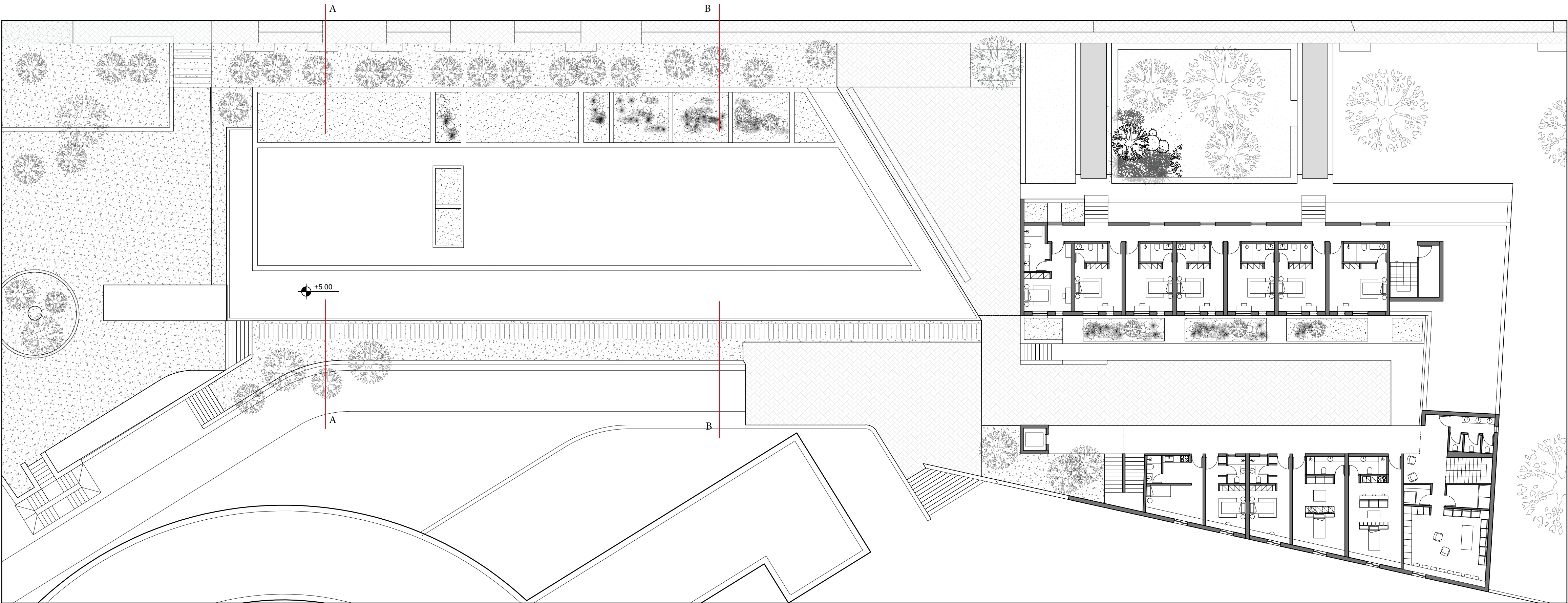

Κάτοψη Βιβλιοθήκης & Εσίων | Στάθμη +8.00

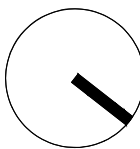



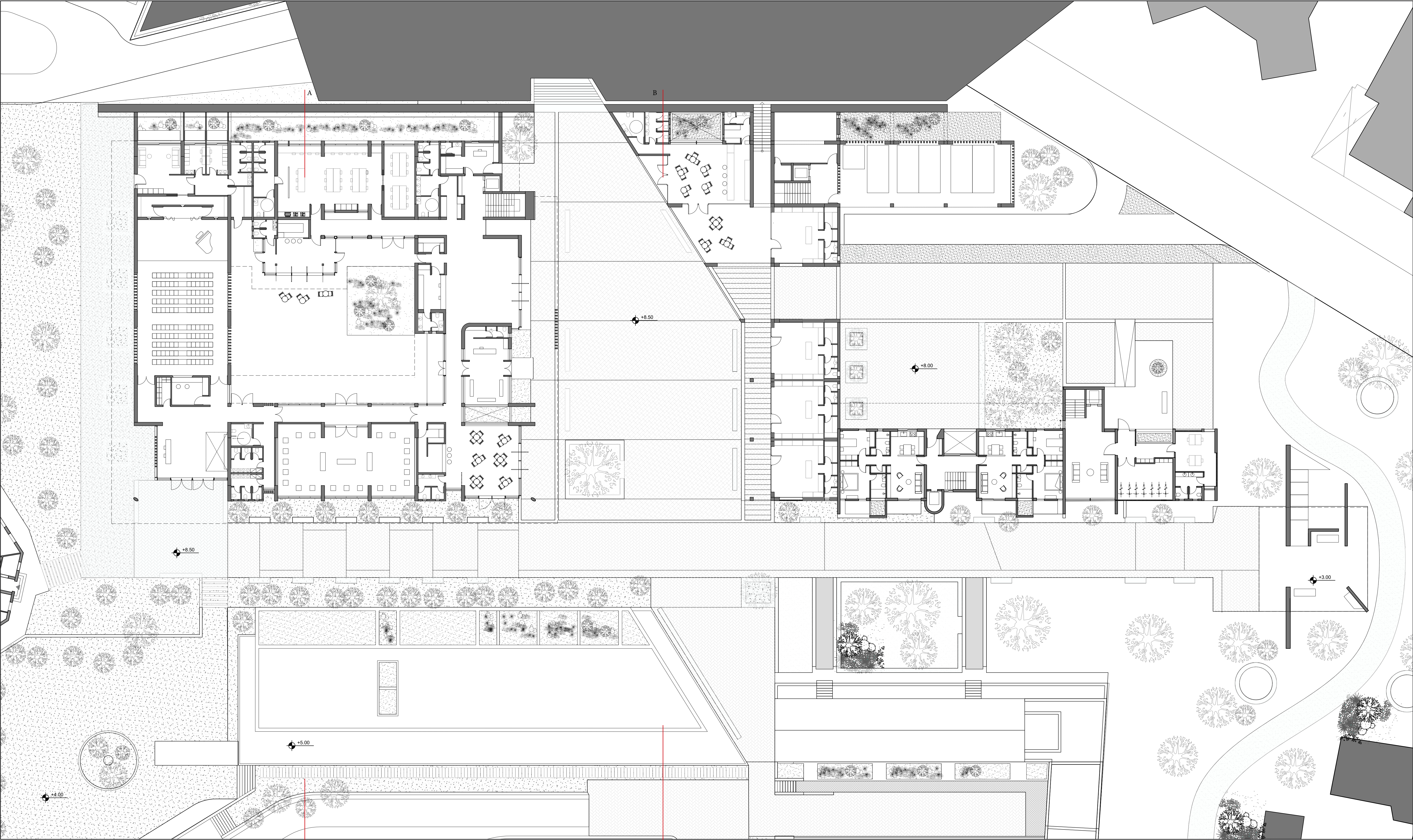

Κάτοψη στο επίπεδο της πλατείας ! Στάθμη +8.50! Πολιτιστικό κέντρο, καταστήματα, κατοίκηση

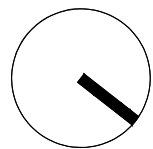



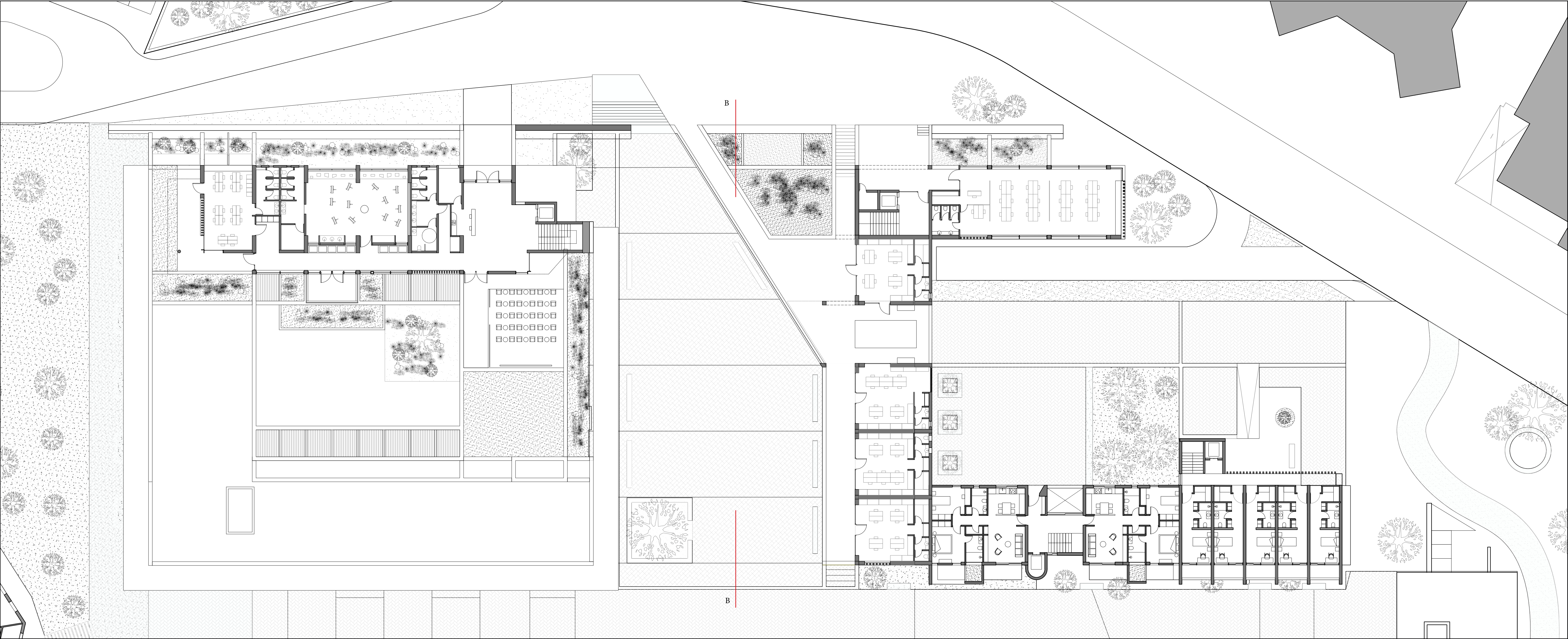

Κάτοψη Στάθμης +12.80

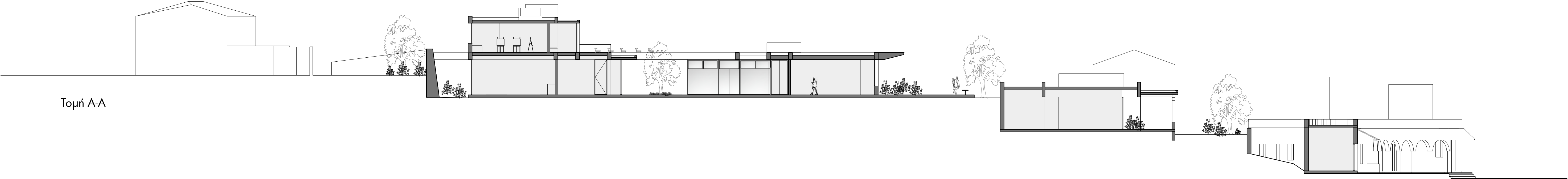

Τομή A-A

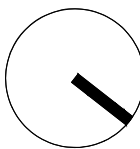





Κάτοψη Στάθμης +15.80

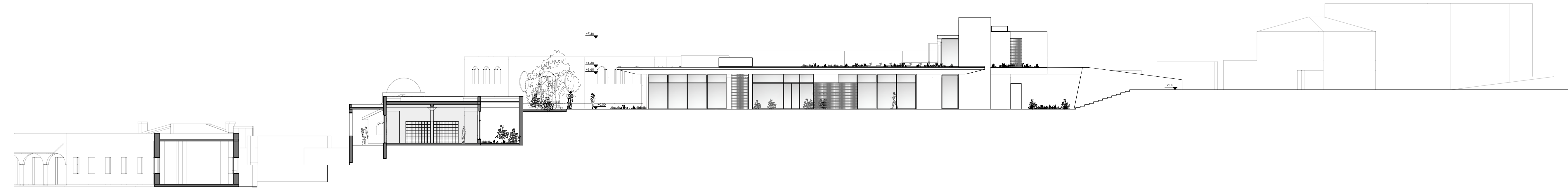

Τομή BB

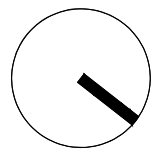



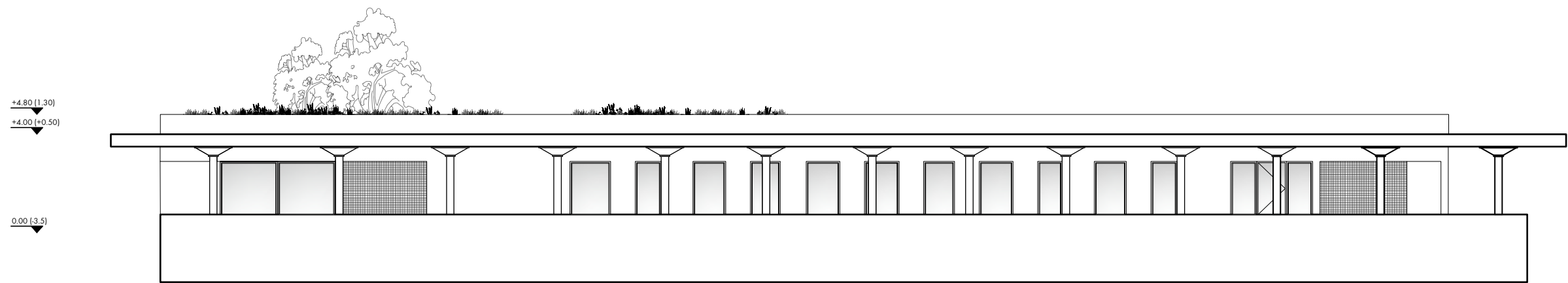

Ανατολική Όψη βιβλιοθήκης 1: 200



Νότια Όψη 1: 200

