

# ***Συντάσσοντας και συρράπτοντας***

*Αστική αναβίωση με επίκεντρο τις εγκαταστάσεις του ΟΣΕ στη Λεύκα*

*φοιτητής: Καλούδης Θεόδωρος*

*επιτροπή: Τζομπανάκης Αλέξιος (επιβλέπων)  
Ασλανίδης Κλήμης  
Παρθένιος Παναγιώτης*

*Πολυτεχνείο Κρήτης - Σχολή Αρχιτεκτόνων Μηχανικών  
Απρίλιος 2024*



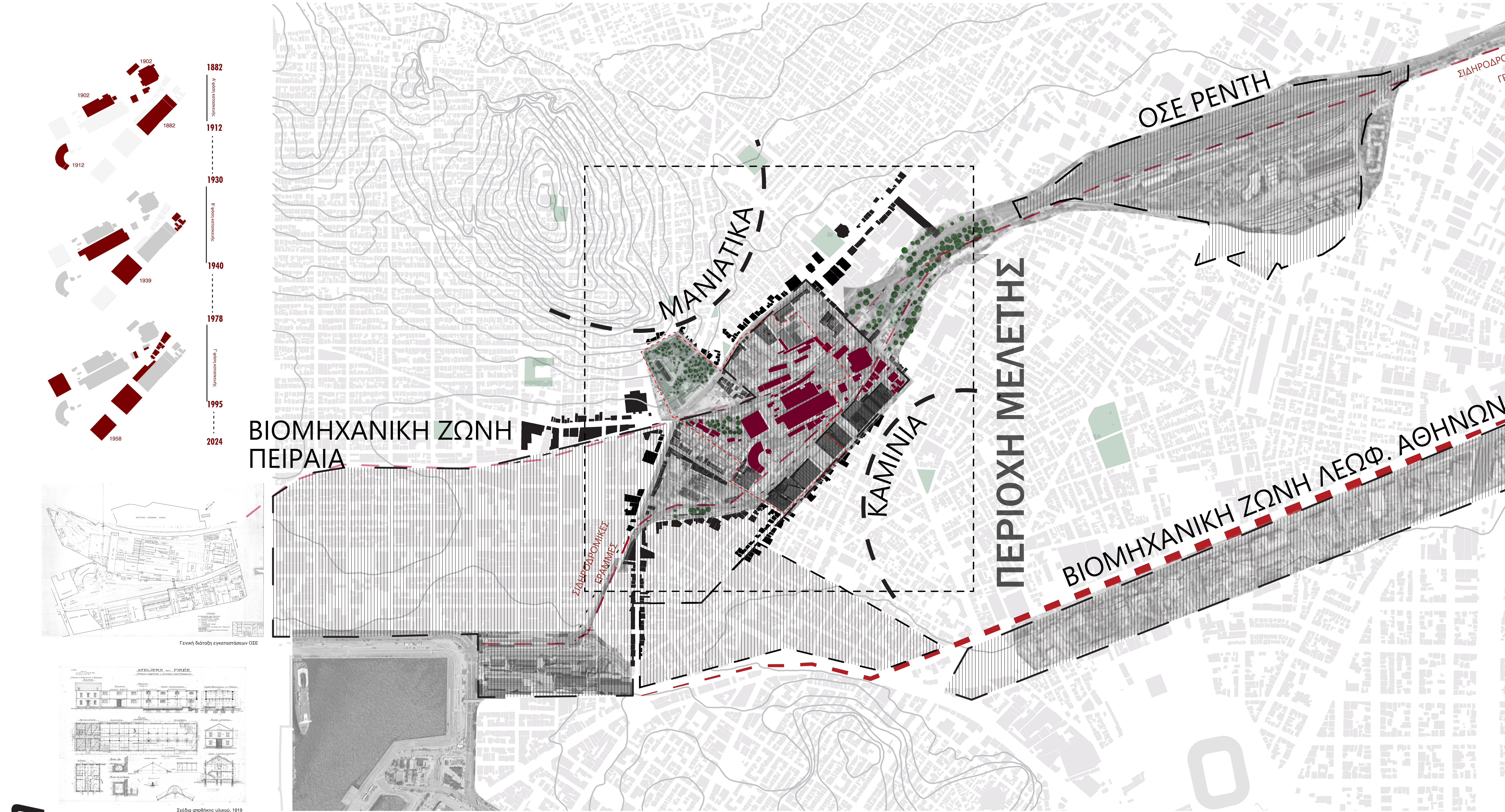

Ανάλυση

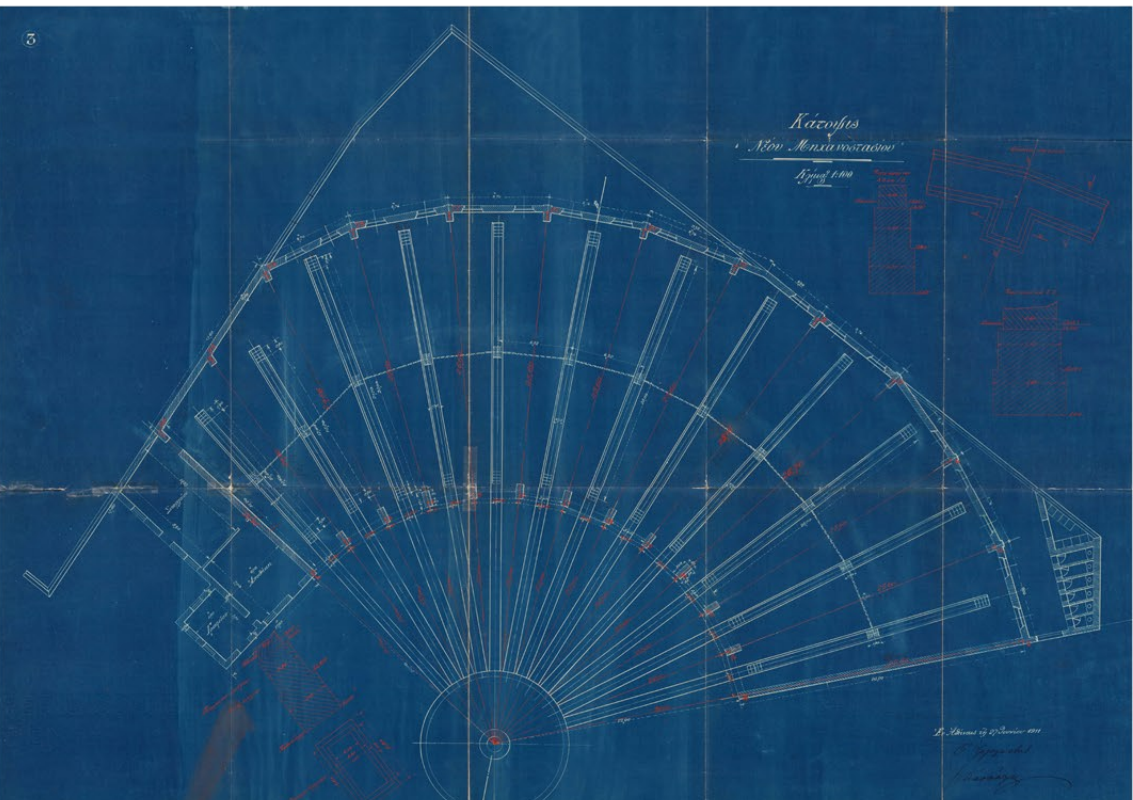

Κάτοψη κυκλικού μηχανοστασίου, 1911

Πηγές  
1)Μαρίλένα Βακαλοπούλου, ΕΡΓΟΣΤΑΣΙΟ ΚΑΙ ΜΗΧΑΝΟΣΤΑΣΙΟ ΤΟΥ ΟΣΕ, στο Βακαλοπούλου Μ., Δανιήλ Μ., Λαμπρόπουλος Χ., Φασουράκης Η. (επιμ.), 2017, Βιομηχανικά Δελτία Απογραφής (www.vidarchives.gr/reports/2019\_05\_1121).  
2)Αρχείο ΟΣΕ

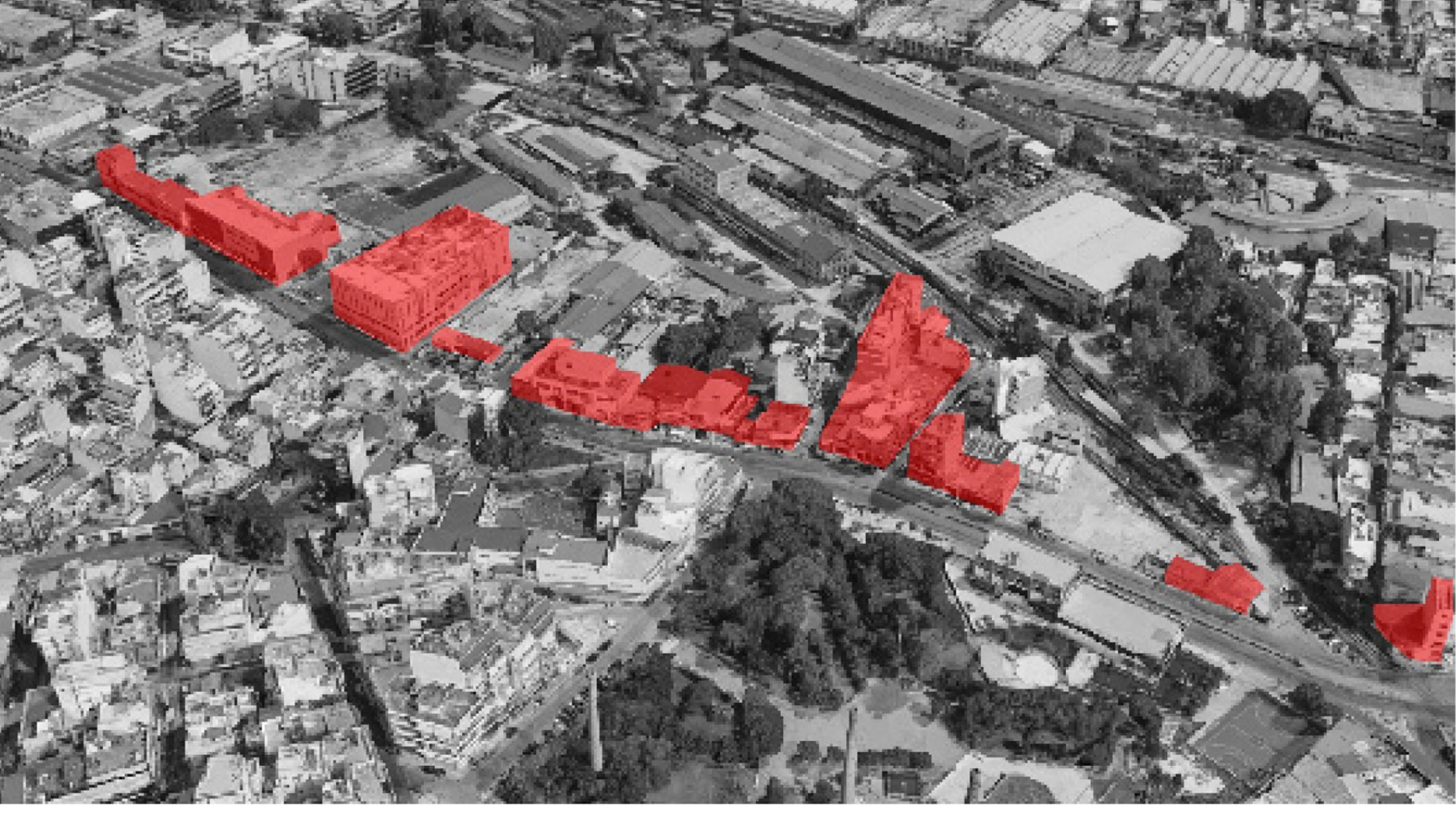



Στρατηγική-Εργαλεία

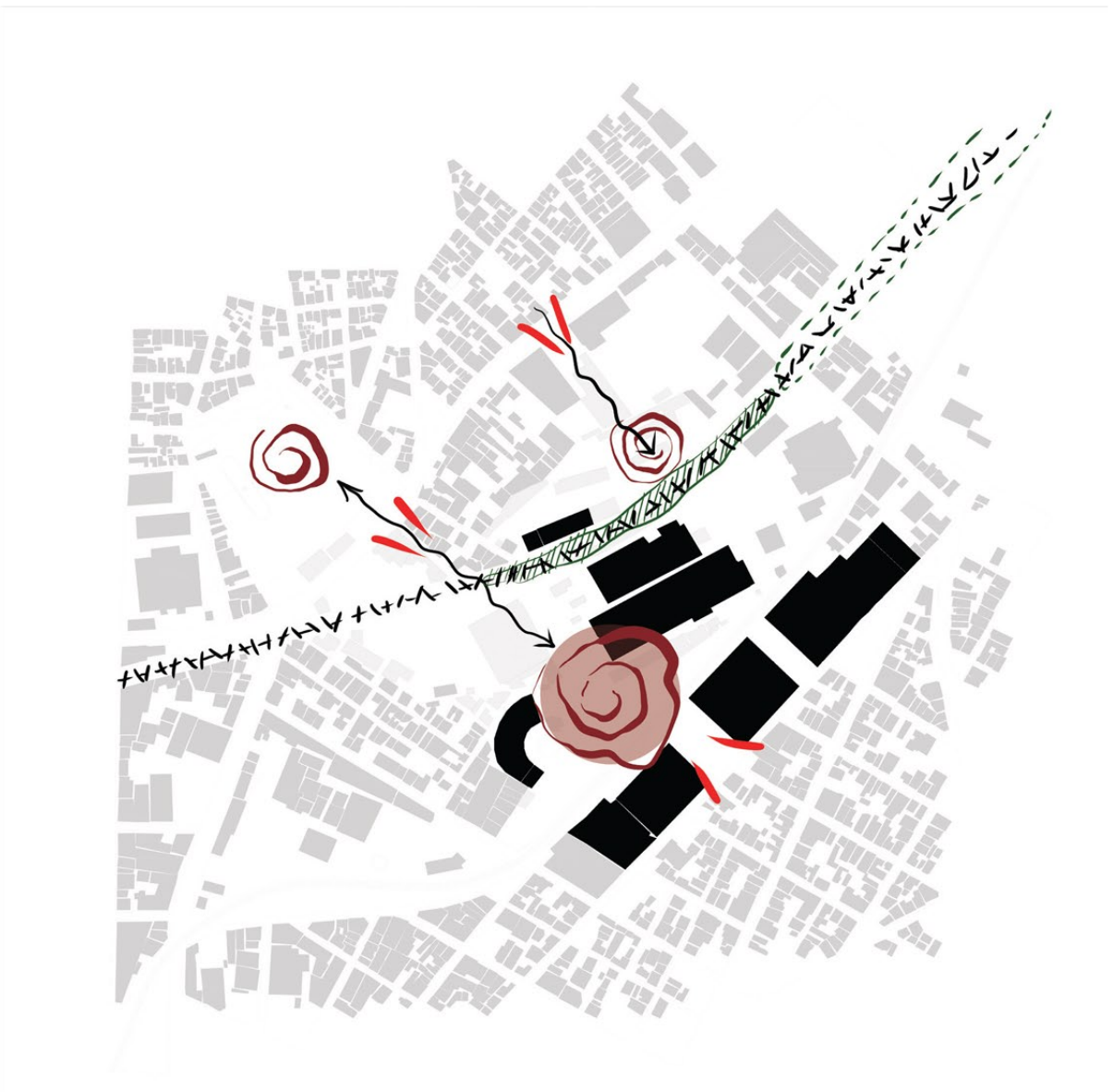
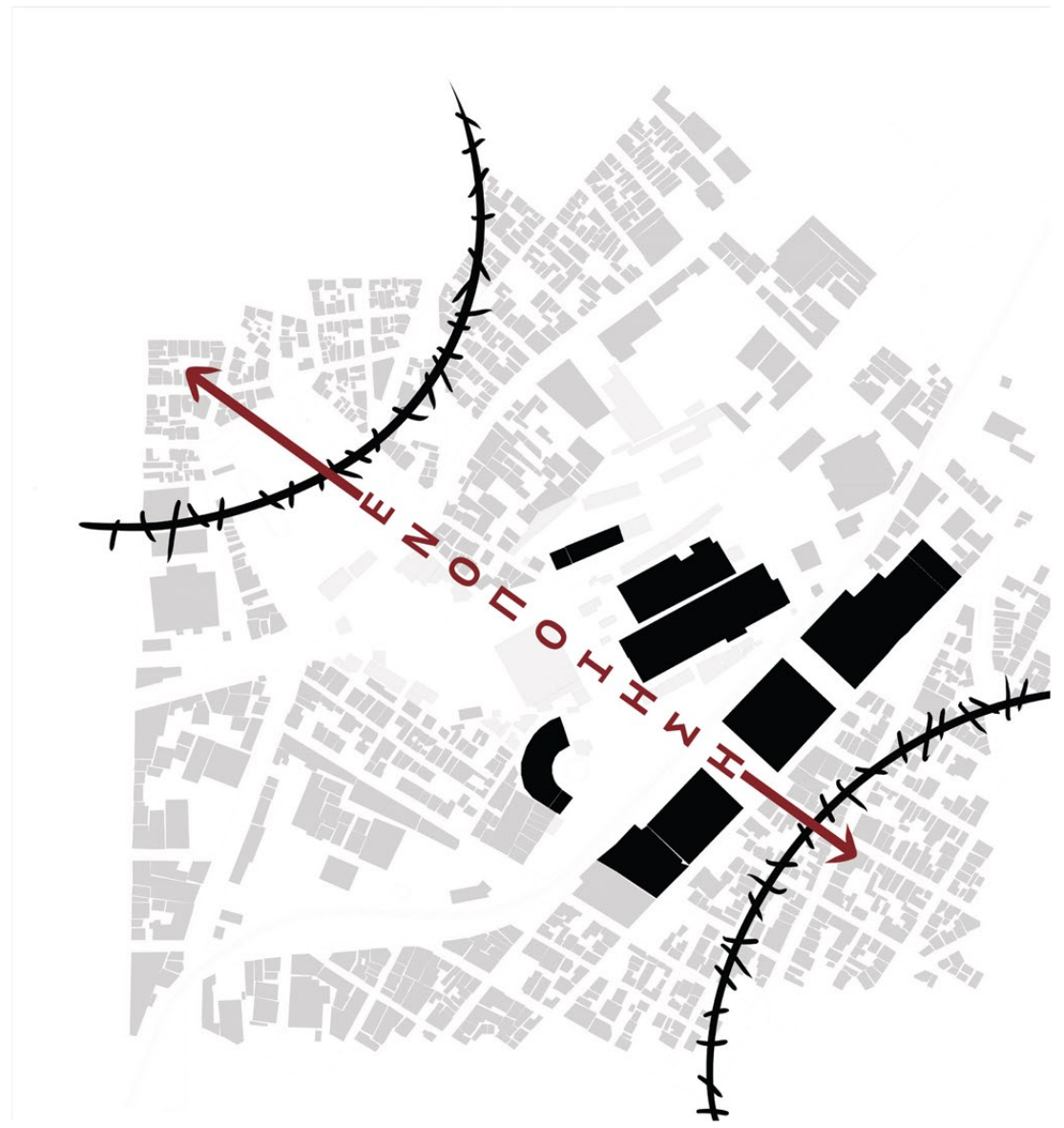
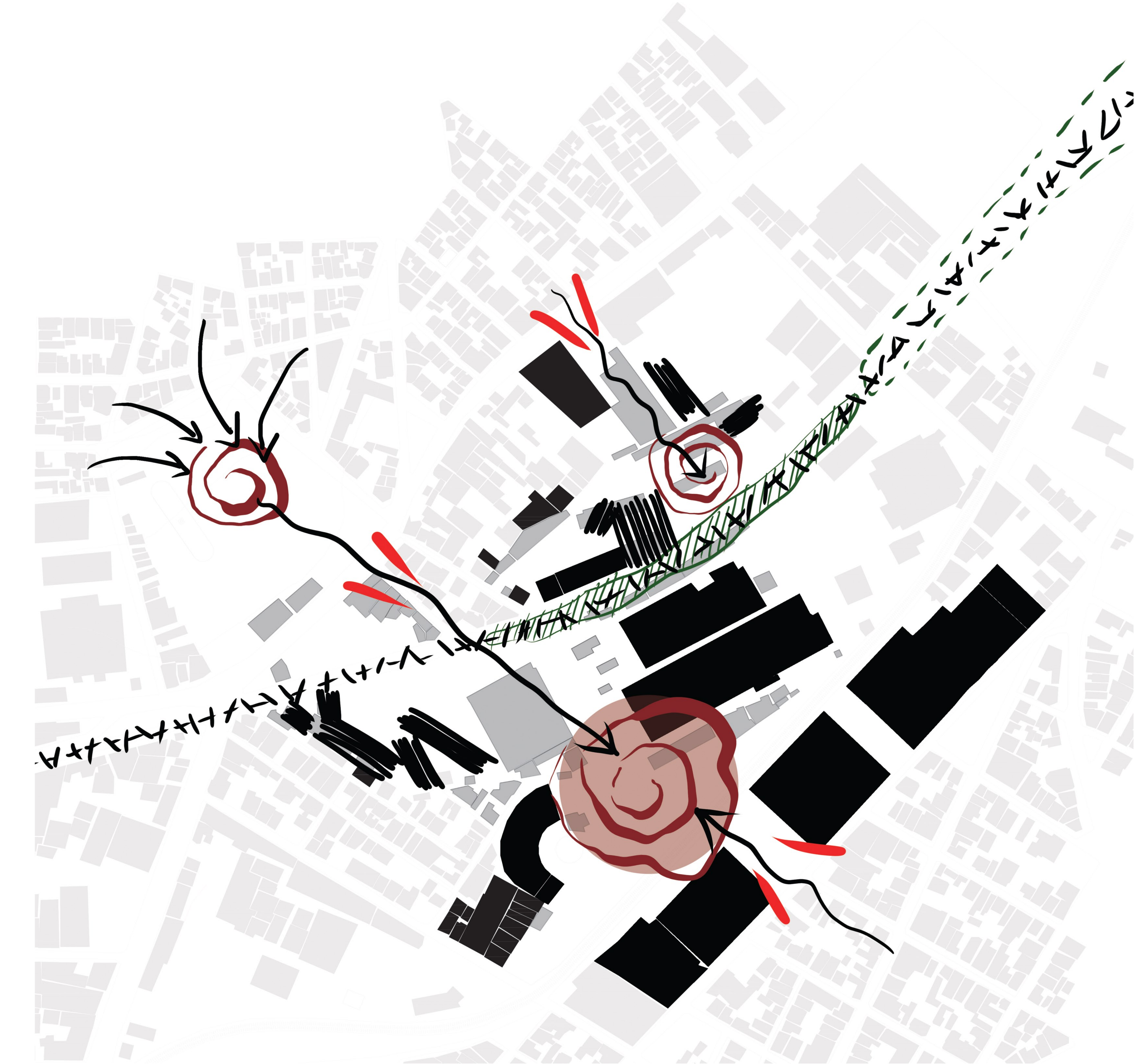

Αστικά κένα ως αφετηρίες αφηγήσεων

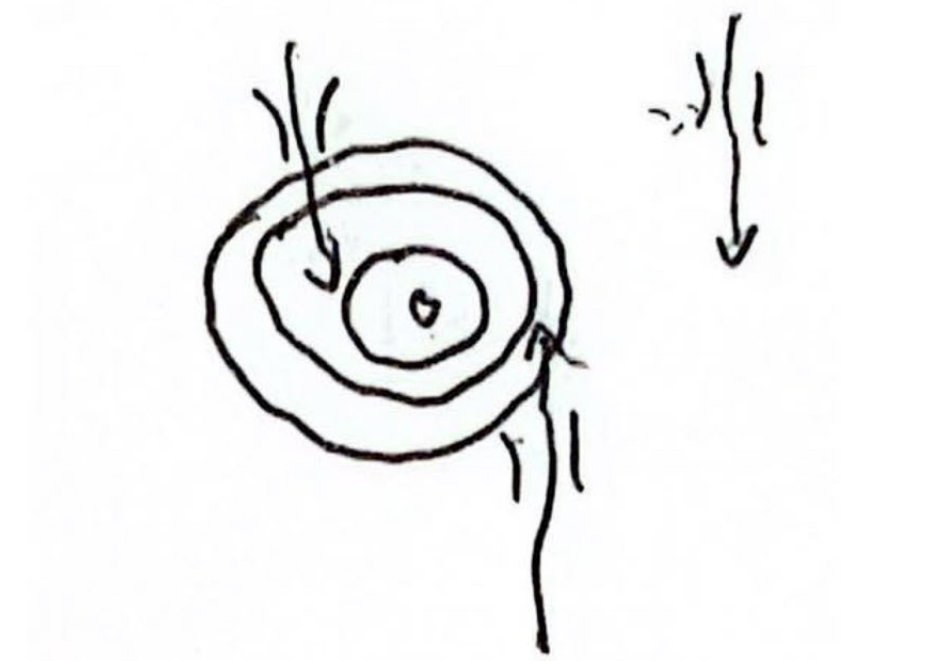

Δίπολο λόφου- σκάμματος

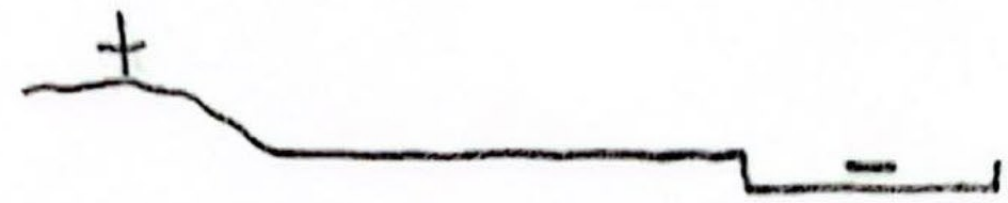

ρύθμιση κλίμακας κενού



Δίπολο καθαρός-αόριστος χώρος  
κεντρικός αξονας και σύστημα αναφοράς

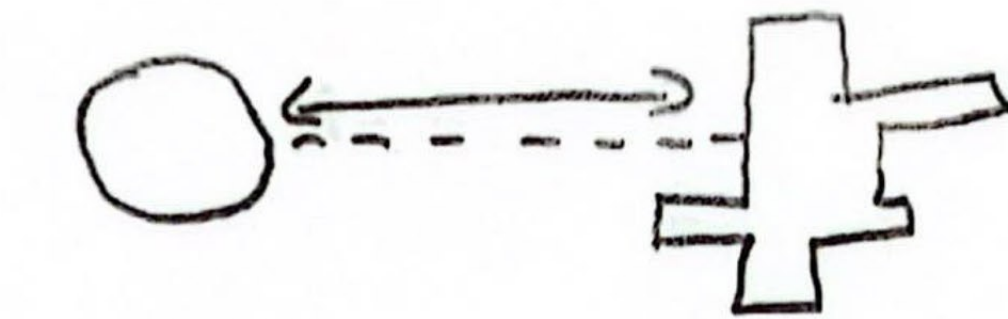

αντιστίχωση κλίμακας πλήρους

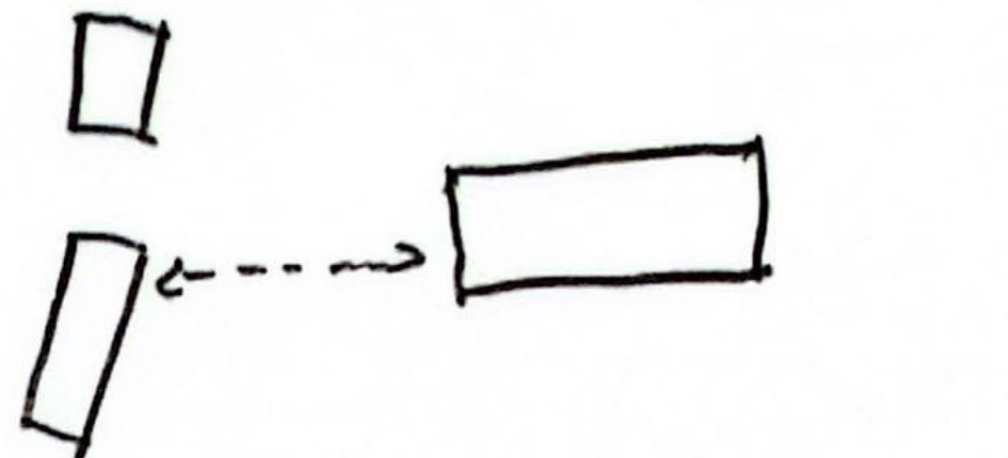

δίπολο γραμμική-αρθρωτή κίνηση

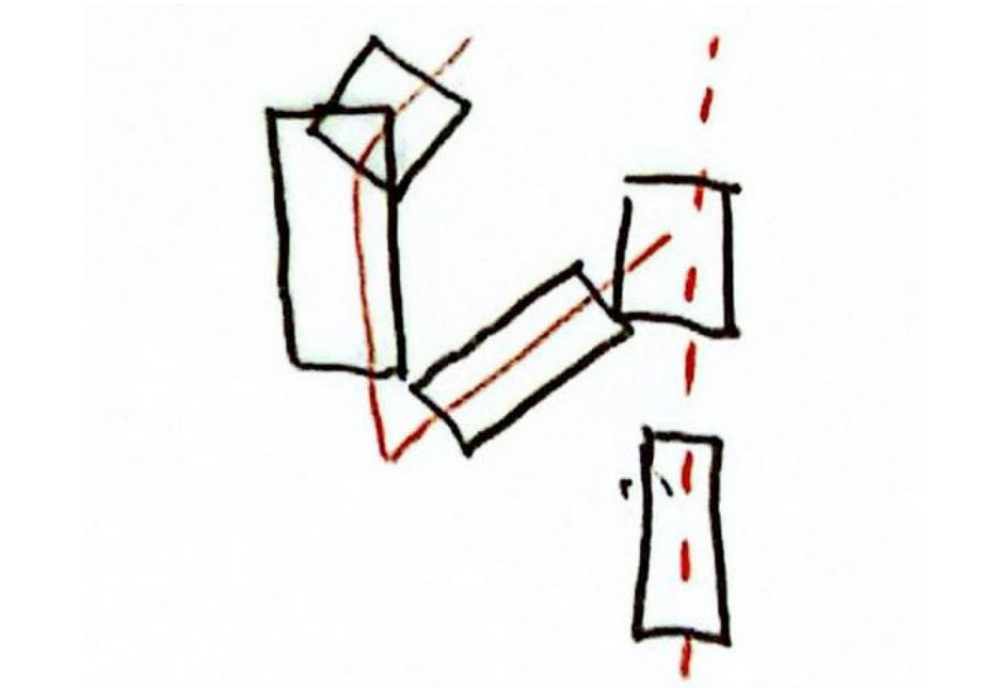

αναφορά στις παλιές γραμμές

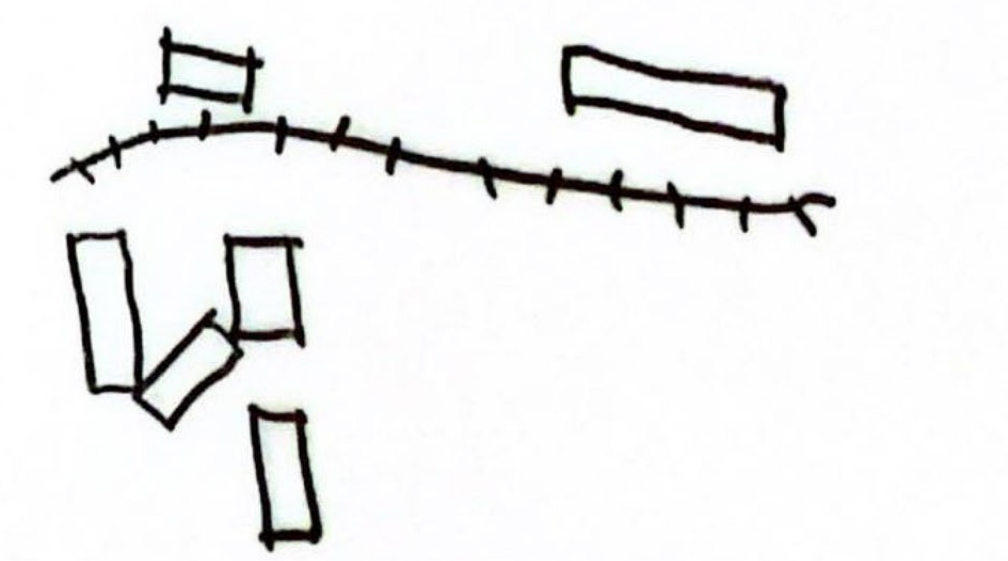







ανάπτυγμα ισογείων 1.1000

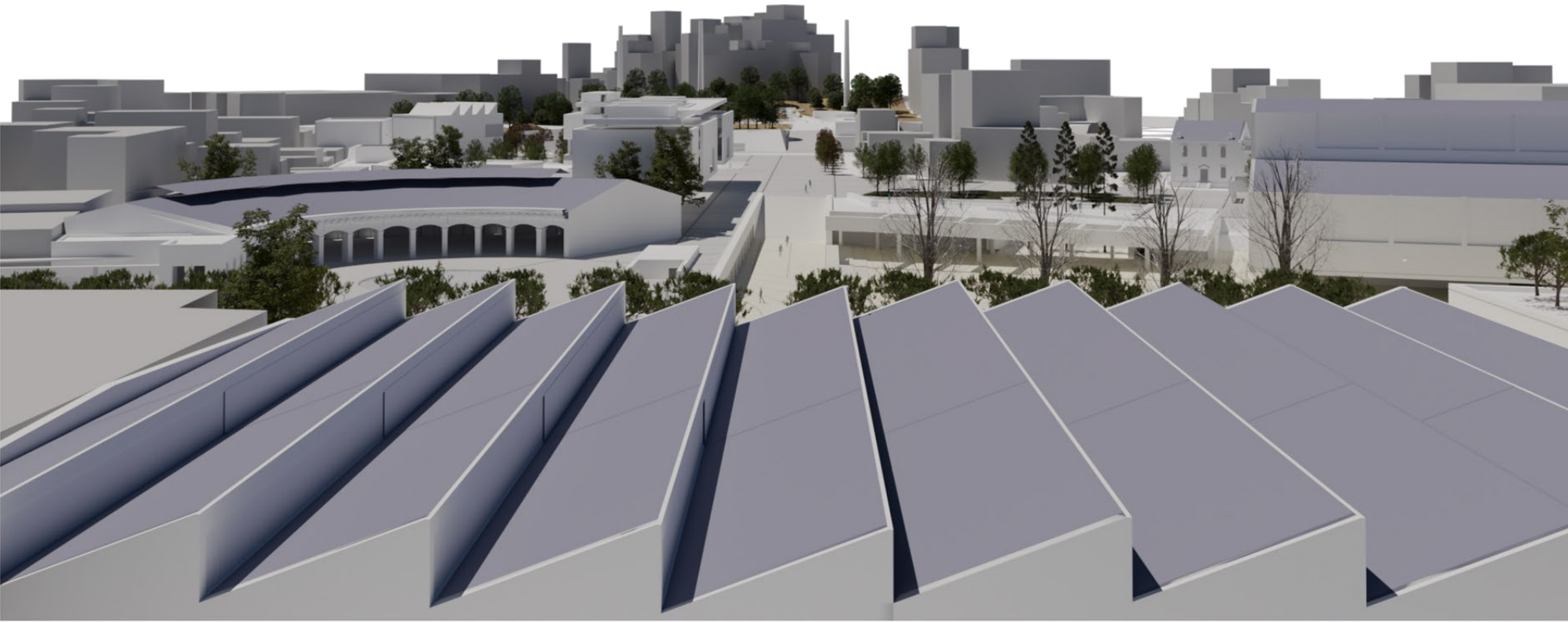



ανάπτυγμα ισογείων 1.500

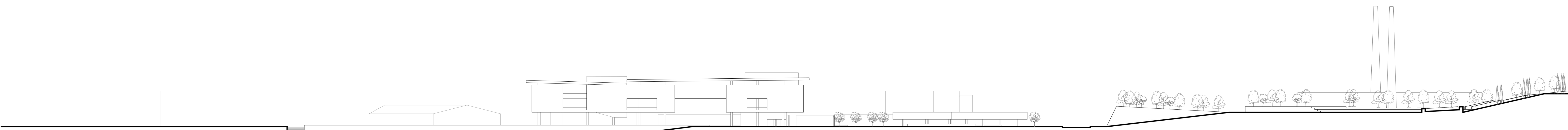
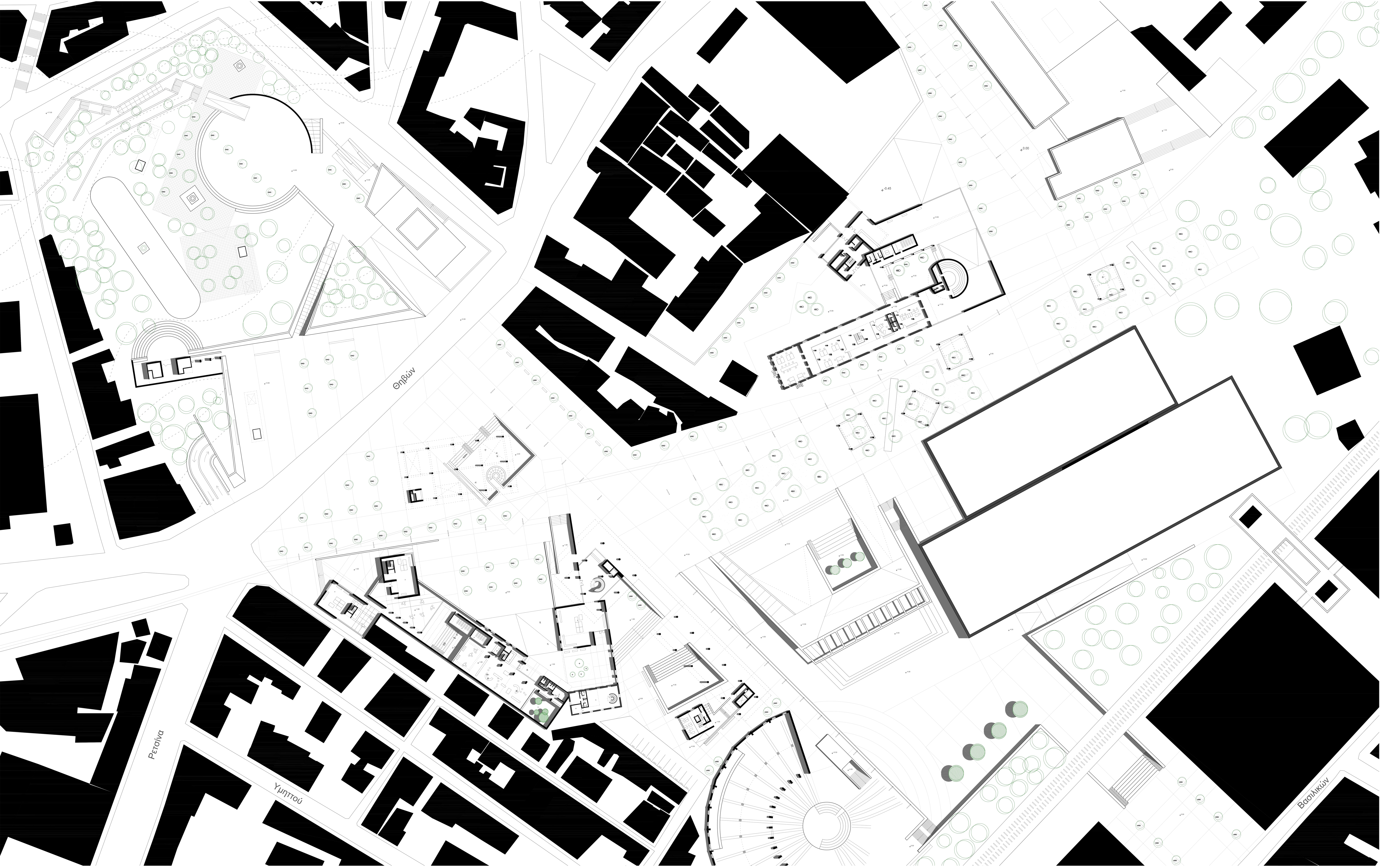



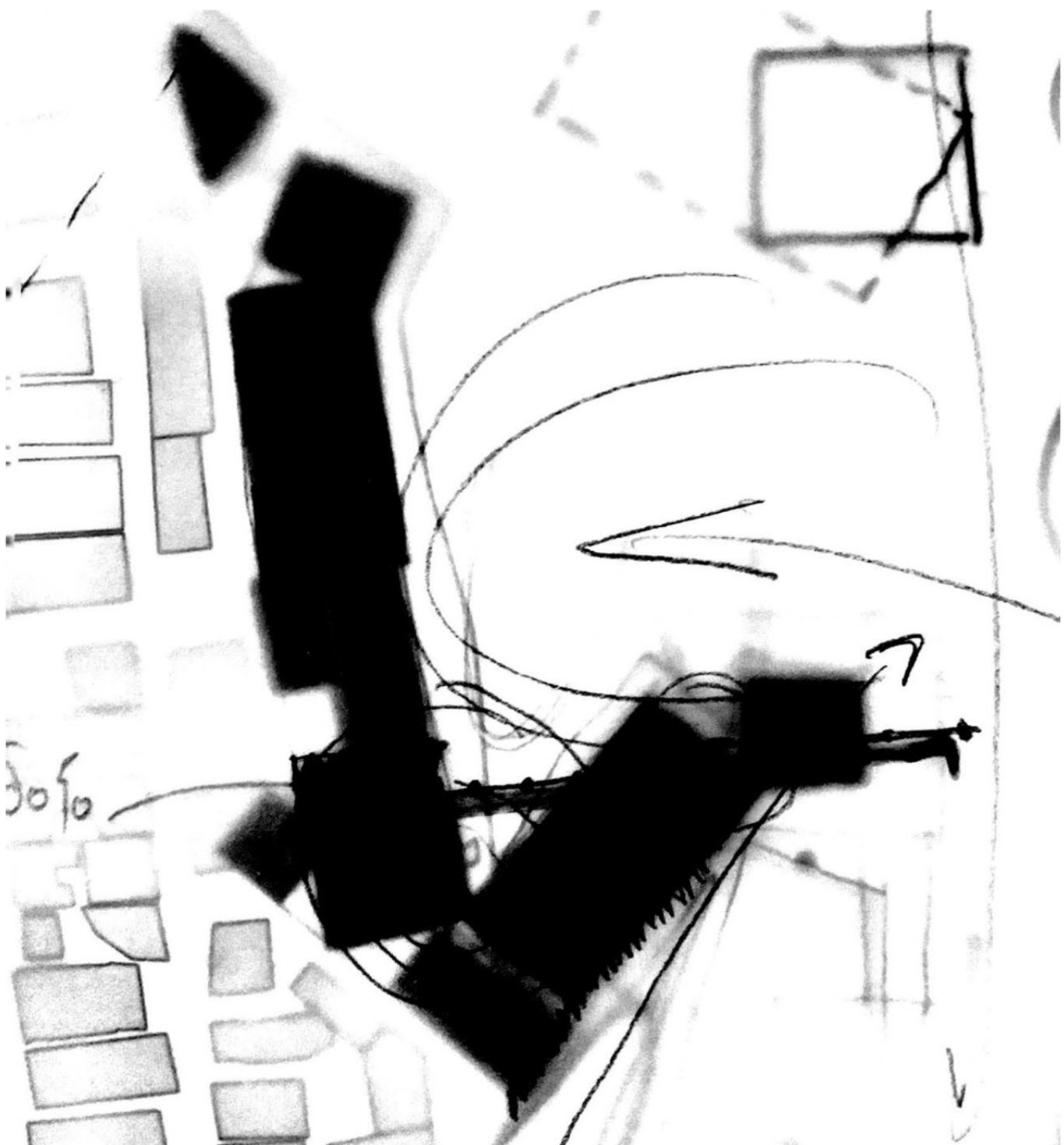

- 1)υποδοχή
- 2)foyer
- 3)χώρος έκθεσης
- 4)αίθουσα διαλέξεων
- 5)βεστιάριο
- 6)αίθριο
- 7)WC
- 8)αποθήκη
- 9)Η/Μ



χώροι τέχνης 1.250



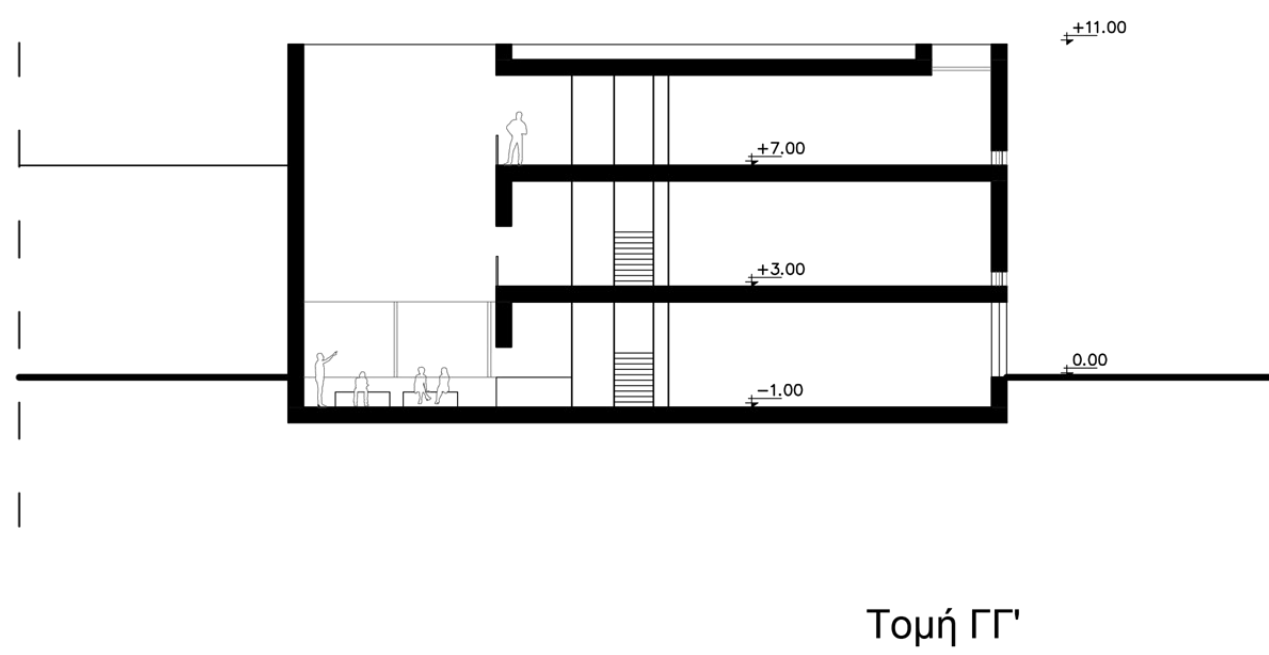
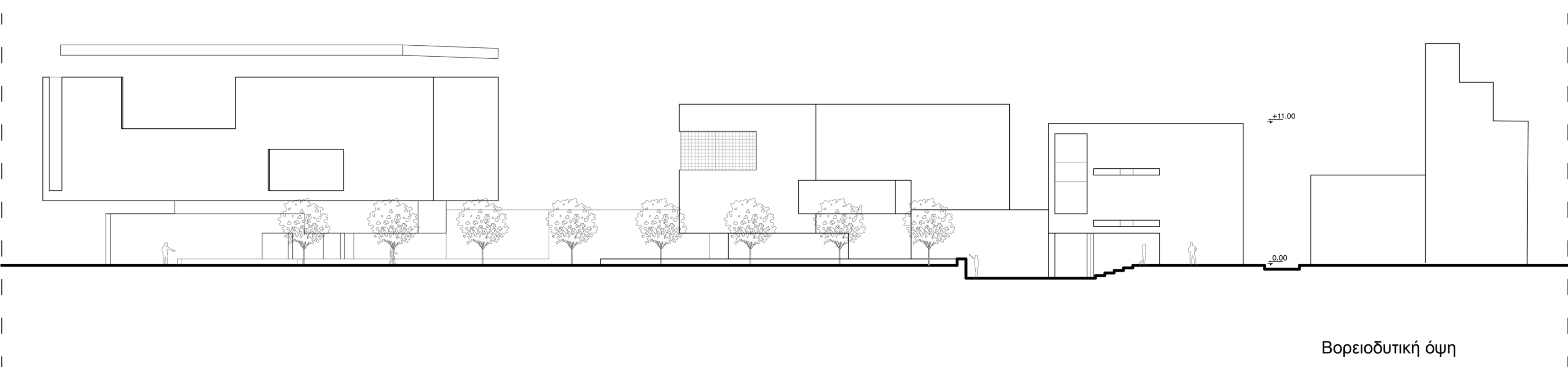
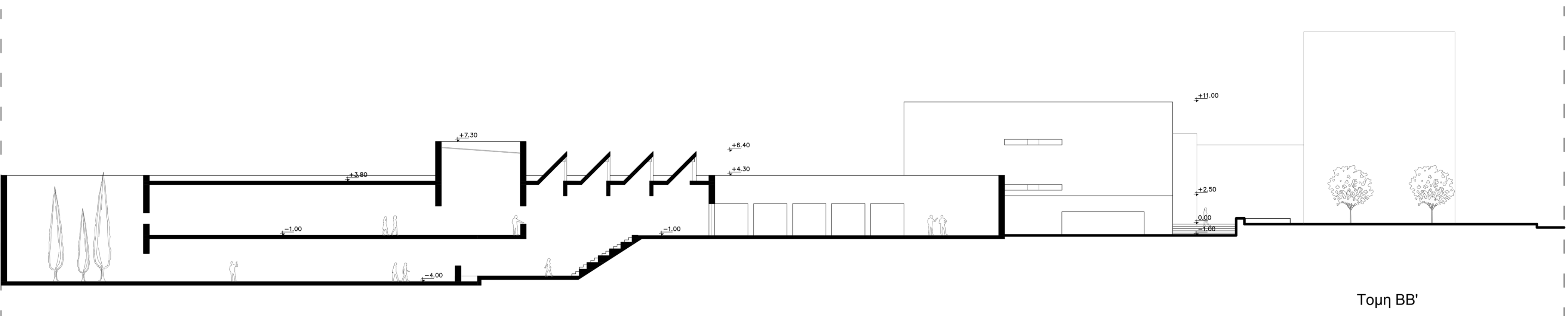
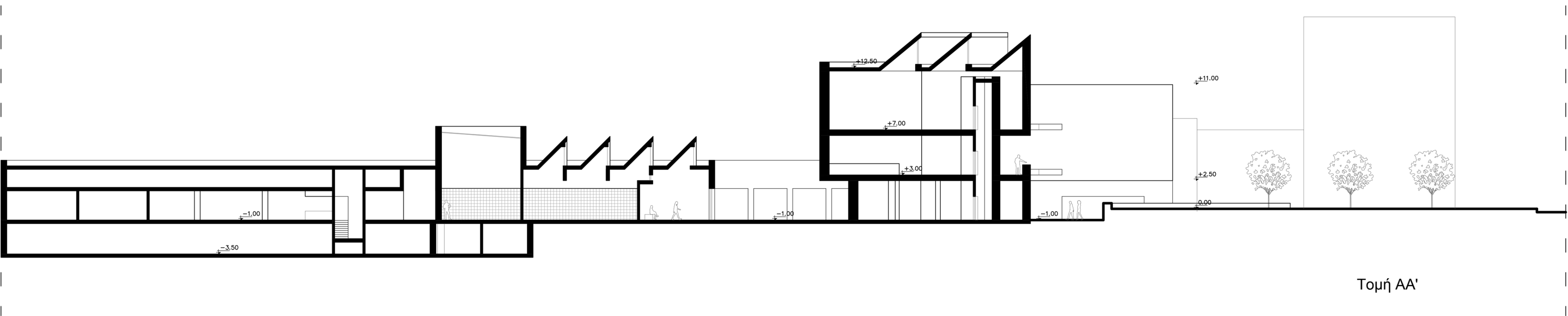
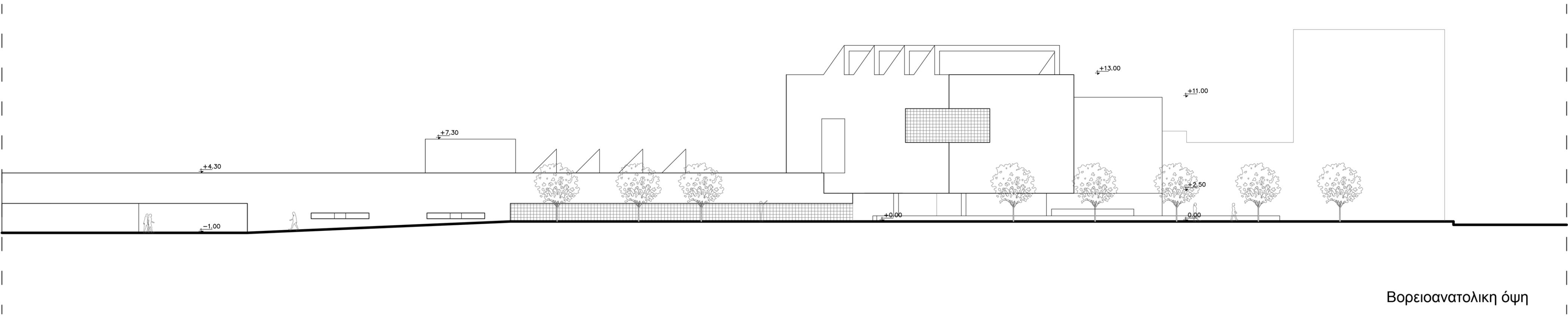
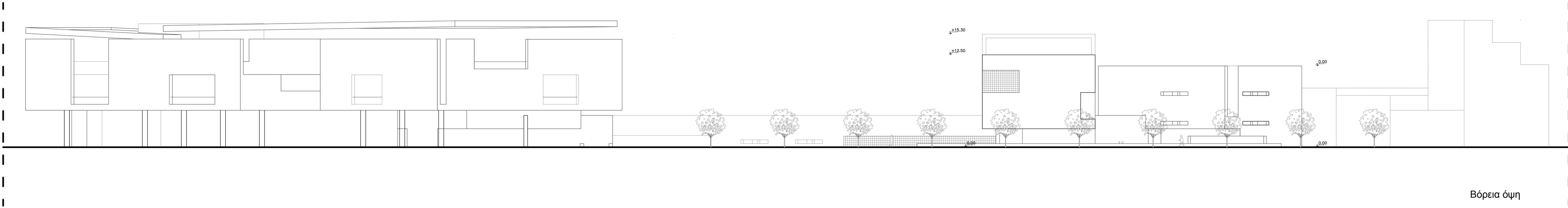
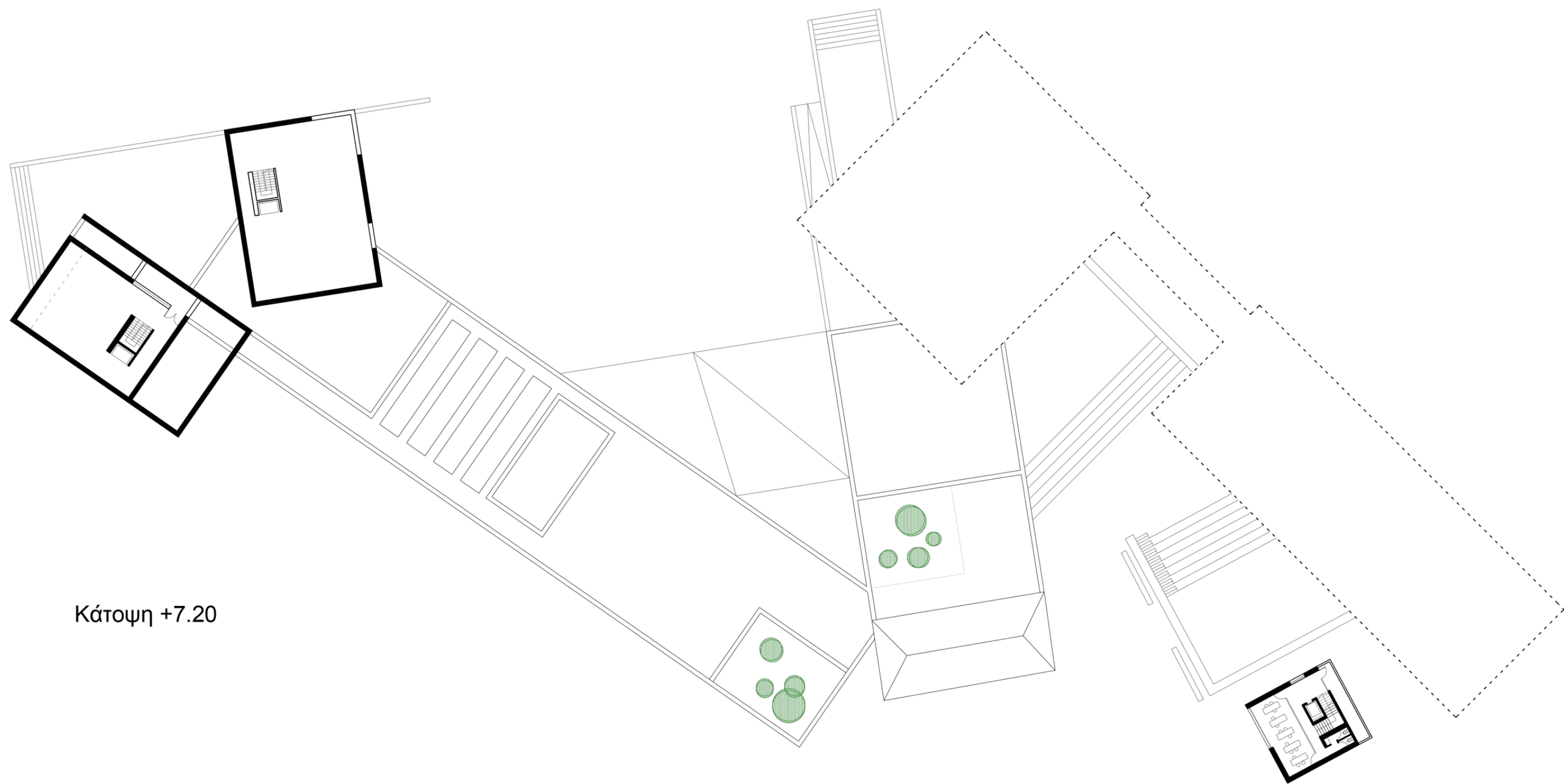
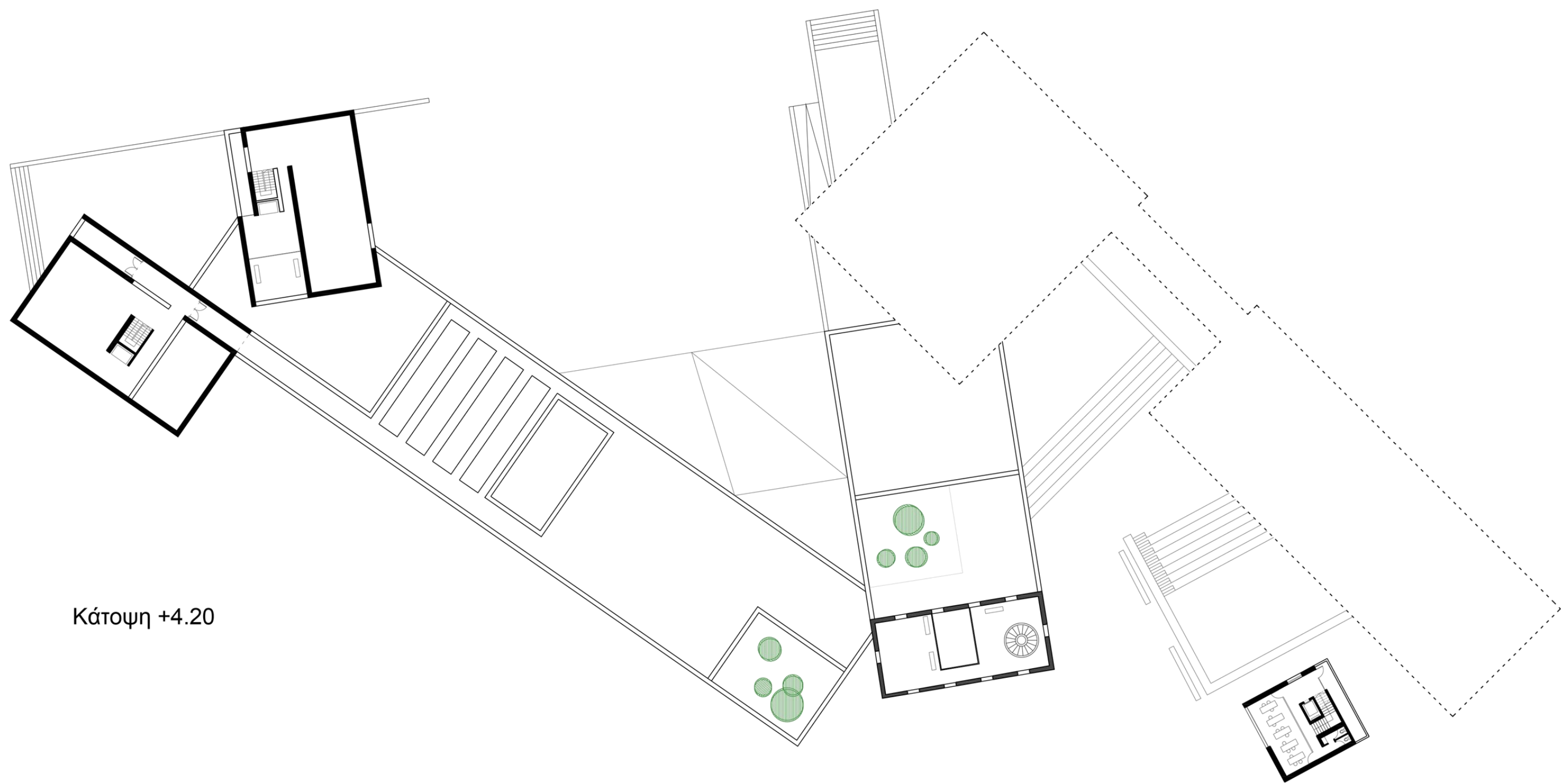
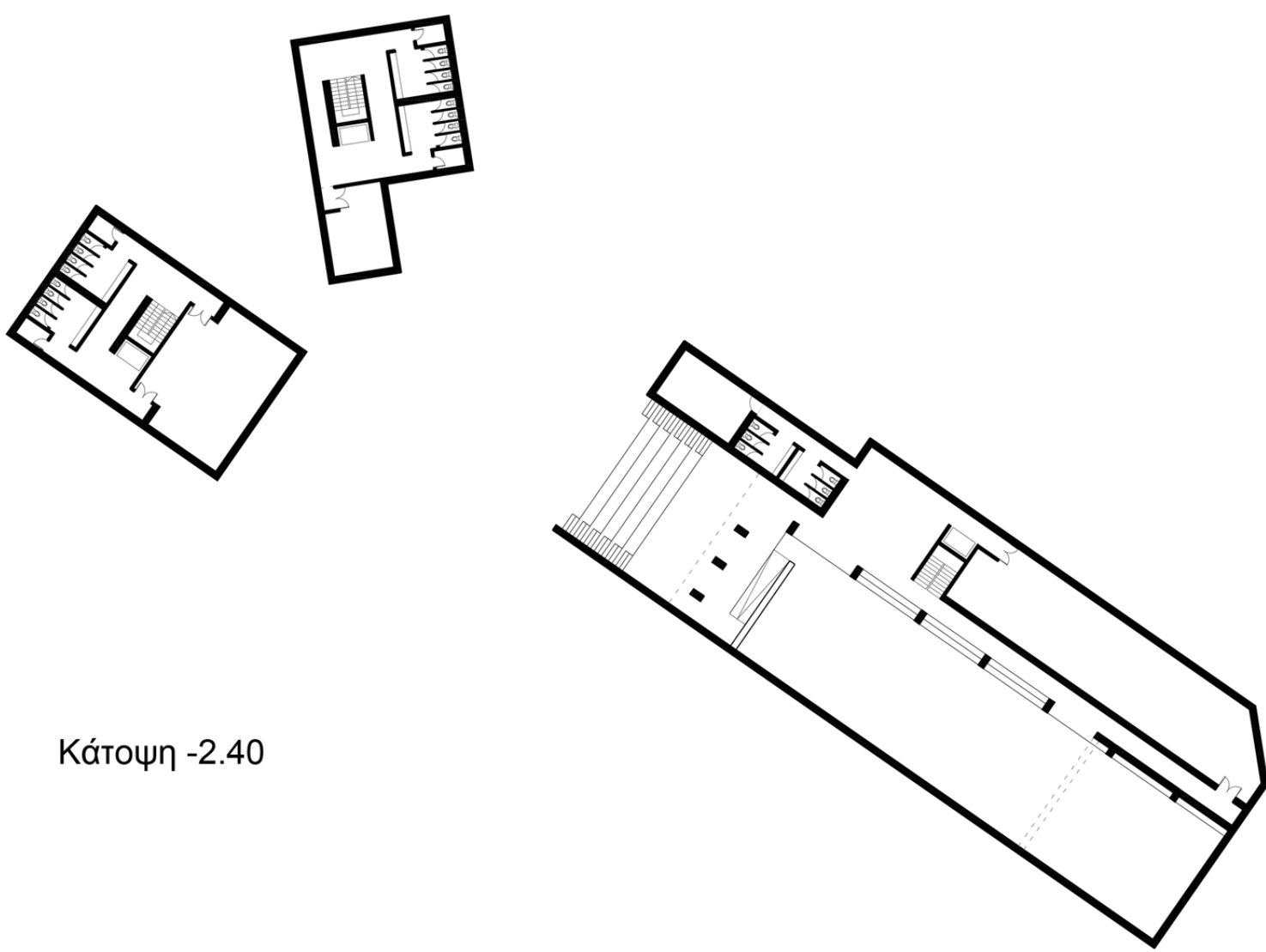







‘υπόγεια’ πλατεία 1.250

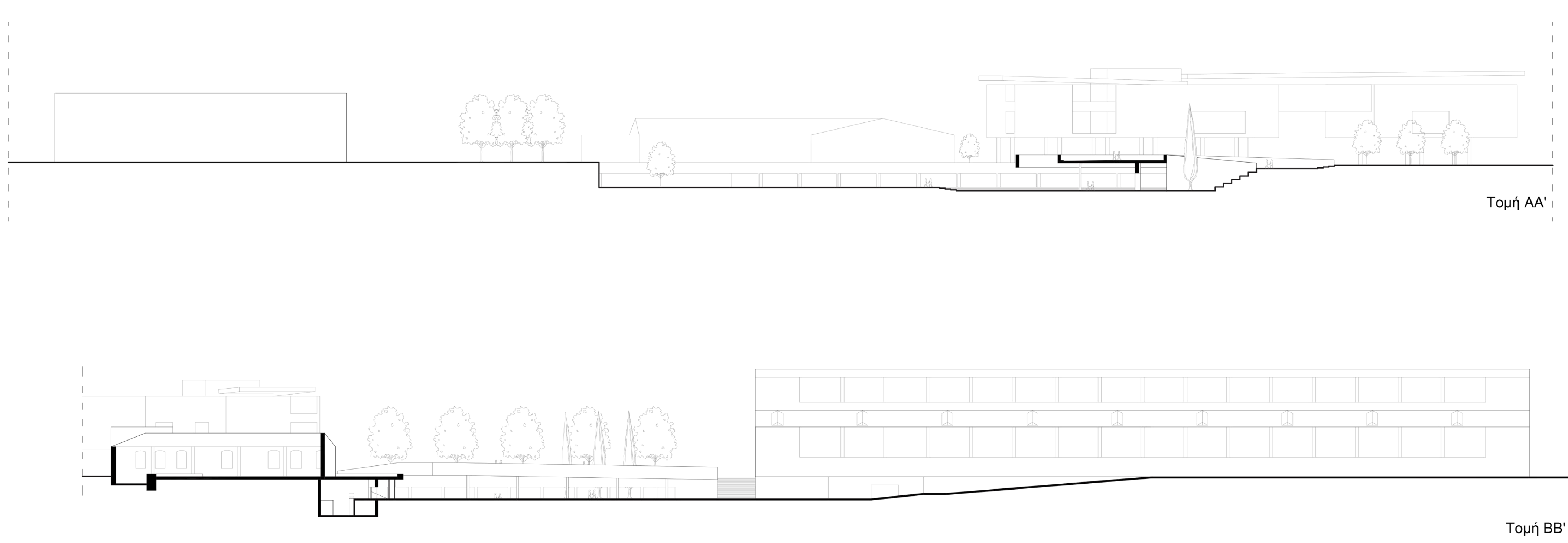
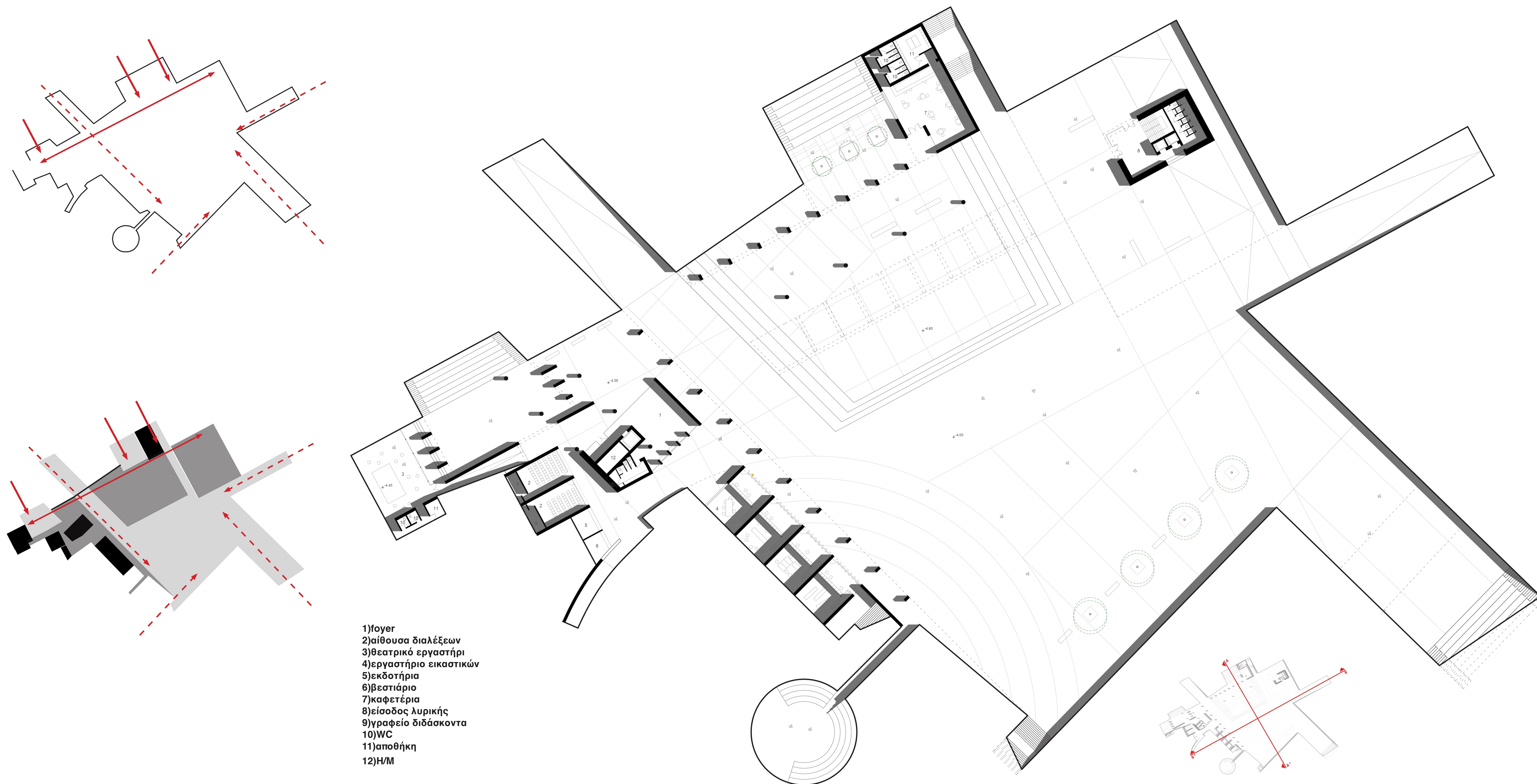



αξονομετρικά 1.500

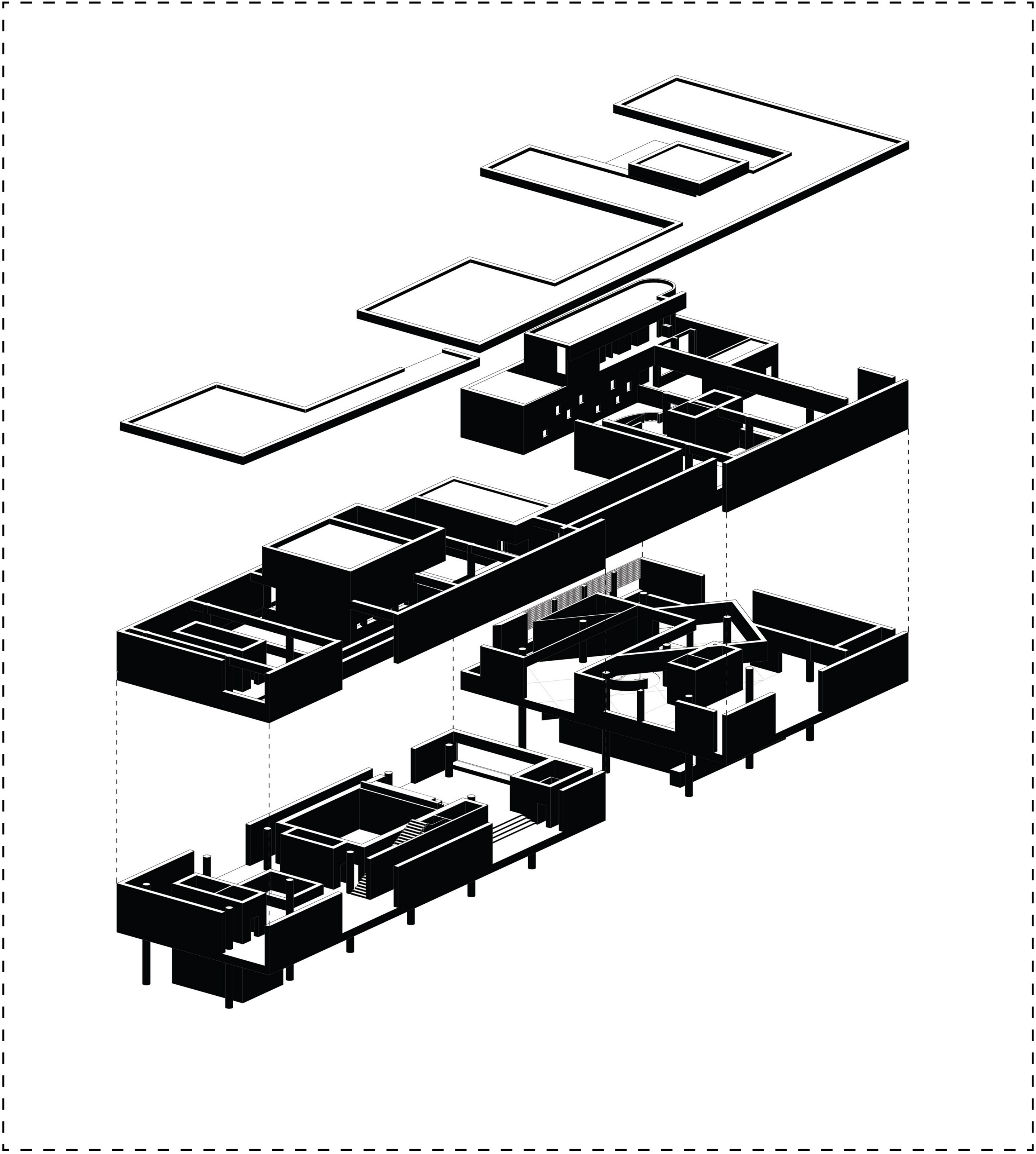

βιβλιοθήκη 1.500

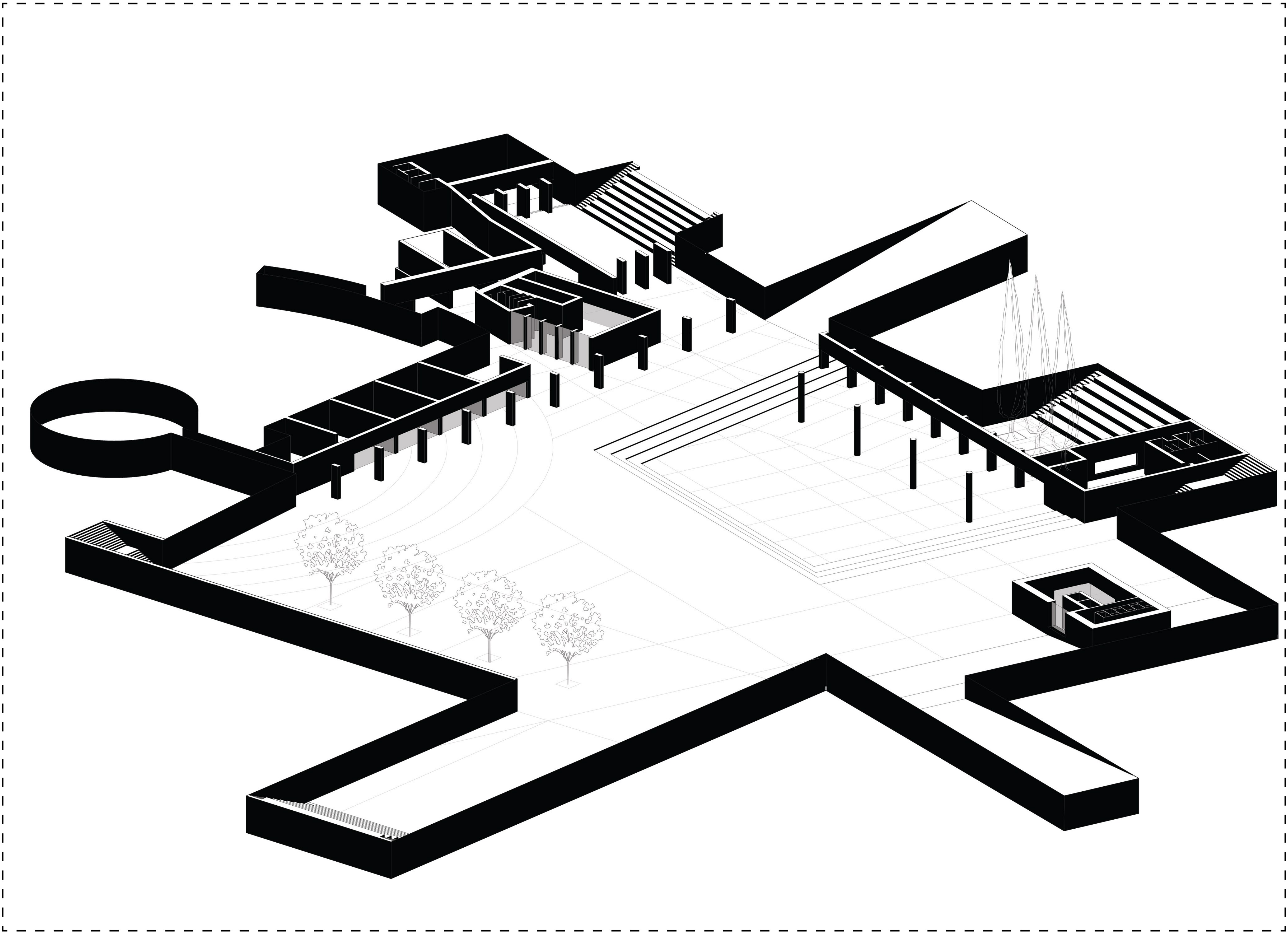

αστικό φουαγιέ-πλατεία 1.500