



ΠΟΛΥΤΕΧΝΕΙΟ ΚΡΗΤΗΣ
TECHNICAL UNIVERSITY OF CRETE

**ΑΝΑΖΗΤΩΝΤΑΣ ΤΗ ΣΥΝΔΕΣΗ:
ΣΧΕΔΙΑΣΜΟΣ ΚΕΝΤΡΟΥ ΨΥΧΙΚΗΣ ΥΓΕΙΑΣ ΚΑΙ ΑΠΟΚΑΤΑΣΤΑΣΗΣ ΣΤΗ ΠΟΛΗ ΤΩΝ ΧΑΝΙΩΝ**

ΣΧΟΛΗ ΑΡΧΙΤΕΚΤΟΝΩΝ ΜΗΧΑΝΙΚΩΝ
ΔΙΠΛΩΜΑΤΙΚΗ ΕΡΓΑΣΙΑ
ΕΠΙΜΕΛΕΙΑ: ΚΩΝΣΤΑΝΤΑΚΗ ΕΛΕΝΗ, ΤΖΑΝΑΚΗ ΑΝΑΣΤΑΣΙΑ
ΕΠΙΒΛΕΠΩΝ: ΤΣΑΚΑΛΑΚΗΣ ΔΗΜΗΤΡΙΟΣ

ΧΑΝΙΑ, ΙΟΥΛΙΟΣ 2024



01. ΑΝΑΛΥΣΗ ΠΕΡΙΟΧΗΣ ΜΕΛΕΤΗΣ

ΠΟΛΥΤΕΧΝΕΙΟ ΚΡΗΤΗΣ | ΣΧΟΛΗ ΑΡΧΙΤΕΚΤΟΝΩΝ ΜΗΧΑΝΙΚΩΝ
ΔΙΠΛΩΜΑΤΙΚΗ ΕΡΓΑΣΙΑ | ΑΝΑΖΗΤΩΝΤΑΣ ΤΗ ΣΥΝΔΕΣΗ:
ΣΧΕΔΙΑΣΜΟΣ ΚΕΝΤΡΟΥ ΨΥΧΙΚΗΣ ΥΓΕΙΑΣ ΚΑΙ
ΑΠΟΚΑΤΑΣΤΑΣΗΣ ΣΤΗ ΠΟΛΗ ΤΩΝ ΧΑΝΙΩΝ
ΚΩΝΣΤΑΝΤΑΚΗ ΕΛΕΝΗ, ΤΖΑΝΑΚΗ ΑΝΑΣΤΑΣΙΑ
ΕΠΙΒΛΕΠΩΝ: ΤΣΑΚΑΛΑΚΗΣ ΔΗΜΗΤΡΙΟΣ

Η περιοχή του Κλαδισού βρίσκεται στο βορειοδυτικό τμήμα των Χανίων και έχει ονομαστεί έτσι από τις εκβολές του ομώνυμου ποταμού που βρίσκονται στα όρια της με την περιοχή της Νέας Χώρας, στο τέρμα της οδού Σελίνου. Το βόρειο όριο της αποτελεί η θάλασσα, νότια ορίζεται από την οδό Κισσάμου, δυτικά από την οδό Αγίων Αποστόλων και απέναντι βρίσκεται το νησί που στεγαζόταν το Λαζαρέτο των Χανίων. Η δημιουργία της περιοχής ταυτίζεται με την επέκταση της Νέας Χώρας ή «Καινούργιας Χώρας», η οποία αρχικά το 1866 είχε τη μορφή μιας τυπικής επαρχιακής μουσουλμανικής συνοικίας και έπειτα με την εγκατάσταση χριστιανών κατοίκων λίγα χρόνια αργότερα διαμορφώθηκε η σημερινή περιοχή. Η περιοχή του Κλαδισού διαθέτει γόνιμο έδαφος, παρουσία υδάτων και είναι τοποθετημένη σε πολύ μικρή απόσταση από εκτεταμένες παραλίες και από το κέντρο των Χανίων. Το έδαφος της από γεωλογικής απόψεως είναι αμμώδες, με κόκκινο χώμα στο υπέδαφος και κατά κύριο λόγο επίπεδο, ενώ παρουσιάζει κατά τόπους χαμηλές κορυφές.

Απόσταση περιοχής μελέτης από το κέντρο των Χανίων



Κλίμακα 1 : 8000



Γιατί επιλέχθηκε η συγκεκριμένη περιοχή μελέτης;

- Η περιοχή μελέτης βρίσκεται εντός αστικού ιστού και σε μικρή απόσταση από το κέντρο της πόλης, με σκοπό η δομή να μη συγχέεται με τις παλιές δομές ιδρυματικού χαρακτήρα (απομακρυσμένες από τον αστικό ιστό).
- Άμεση σχέση με το φυσικό περιβάλλον και ανεμπόδιστη θεά προς τη θάλασσα.
- Άμεση επαφή με το “έξωτερικό περιβάλλον - έξω κόσμο”, με σκοπό την άμβλυνση του στίγματος που συνδέεται με τη ψυχική ασθένεια.
- Αποτελεί περιβάλλον που παραπέμπει στην καθημερινή και κοινωνική ζωή.

Διάγραμμα πλήρης - κενού



Κλίμακα 1 : 8000



Κλίμακα 1 : 8000

Αναγνώριση υφιστάμενης φύτευσης

Υψηλή φύτευση



Χαμηλή φύτευση



Διάγραμμα χρήσεων γης ισογείων

Κλίμακα 1 : 2500

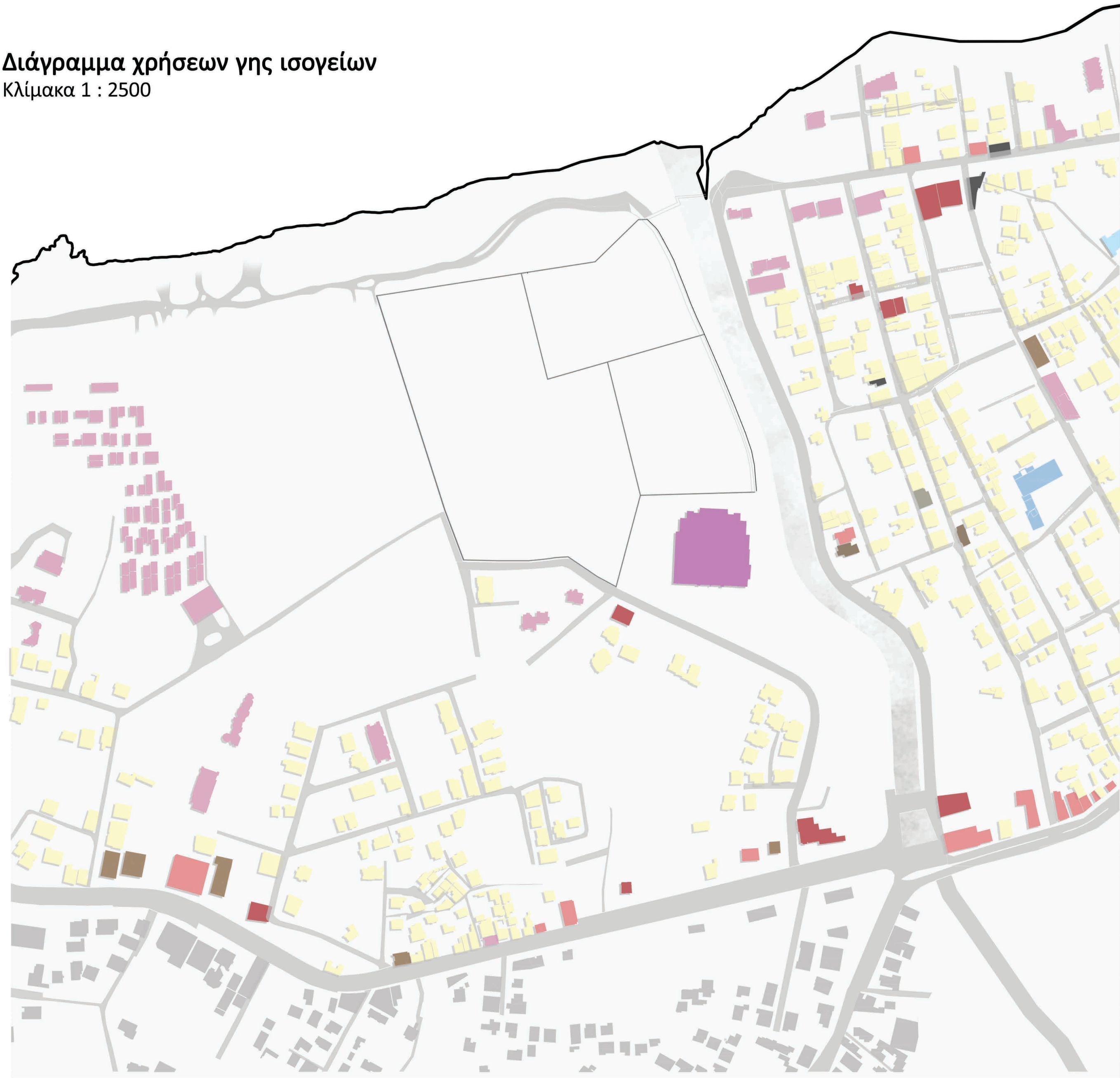

- | | | |
|-----------------------------|-------------------------|---------------------|
| Κατοικία | Αθλητικές εγκαταστάσεις | Κτίρια υπό ανέγερση |
| Εστίαση, αναψυχή, τουρισμός | Παραλία Χρυσή ακτή | Κτίρια χωρίς χρήση |
| Χονδρεμπόριο, αποθήκες | Πολιτισμός, σύλλογοι | Λοιπές χρήσεις |
| Λιανικό εμπόριο | Προσωπικές υπηρεσίες | |

Διάγραμμα οδικής κυκλοφορίας

Κλίμακα 1 : 2500

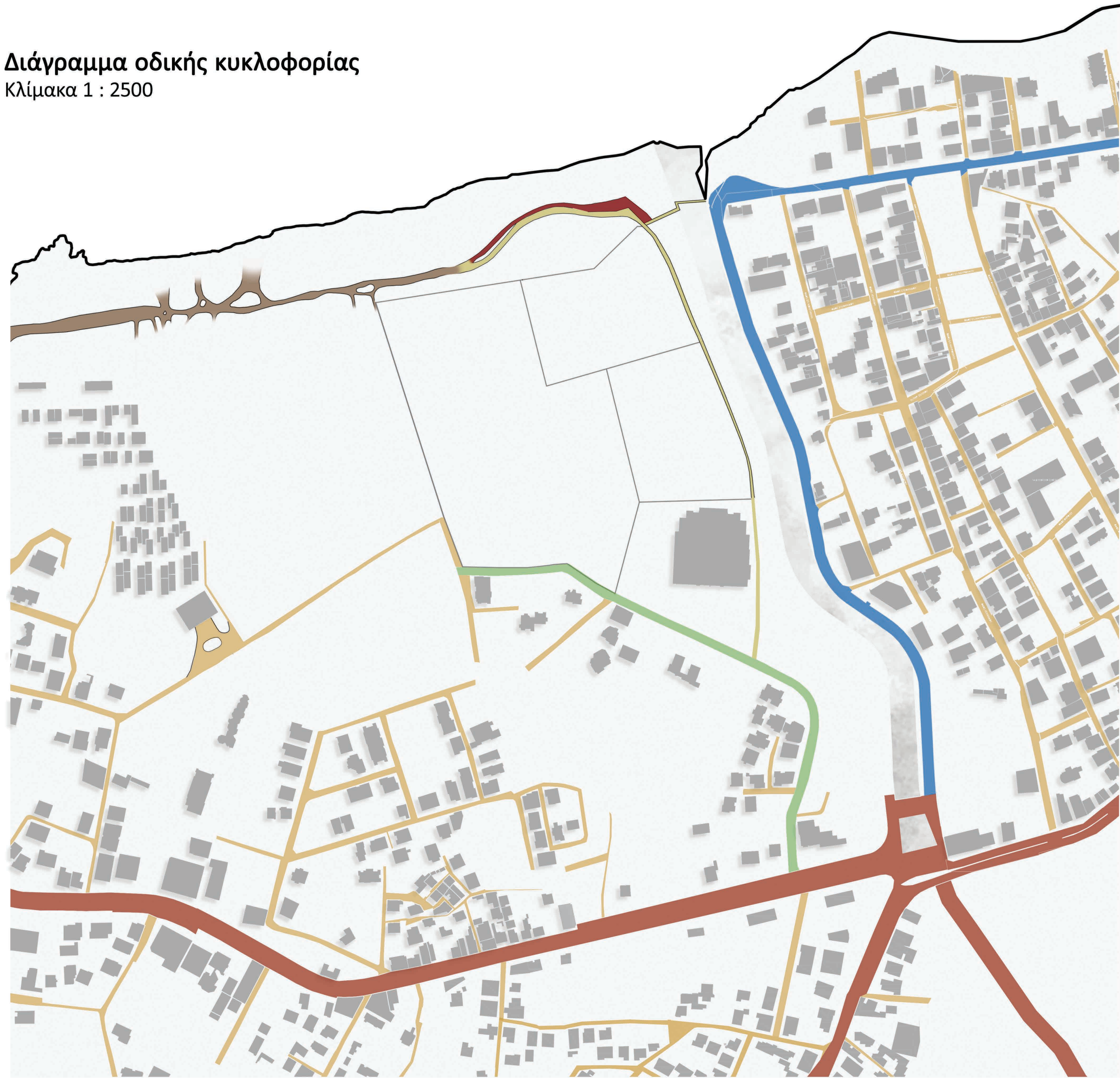

- | | |
|--------------------------------|-----------------------------------|
| Ποδηλατόδρομος | Τοπική οδός αυξημένης κυκλοφορίας |
| Κύρια οδική αρτηρία | Πεζόδρομος |
| Δευτερεύουσα οδική αρτηρία | Χωματόδρομος |
| Τοπική οδός μικρής κυκλοφορίας | |

02. ΕΙΣΑΓΩΓΗ ΣΤΗΝ ΨΥΧΙΚΗ ΥΓΕΙΑ ΚΑΙ ΠΡΟΘΕΣΕΙΣ

ΠΟΛΥΤΕΧΝΕΙΟ ΚΡΗΤΗΣ | ΣΧΟΛΗ ΑΡΧΙΤΕΚΤΟΝΩΝ ΜΗΧΑΝΙΚΩΝ
ΔΙΠΛΩΜΑΤΙΚΗ ΕΡΓΑΣΙΑ | ΑΝΑΖΗΤΩΝΤΑΣ ΤΗ ΣΥΝΔΕΣΗ:
ΣΧΕΔΙΑΣΜΟΣ ΚΕΝΤΡΟΥ ΨΥΧΙΚΗΣ ΥΓΕΙΑΣ ΚΑΙ
ΑΠΟΚΑΤΑΣΤΑΣΗΣ ΣΤΗ ΠΟΛΗ ΤΩΝ ΧΑΝΙΩΝ
ΚΩΝΣΤΑΝΤΑΚΗ ΕΛΕΝΗ, ΤΖΑΝΑΚΗ ΑΝΑΣΤΑΣΙΑ
ΕΠΙΒΛΕΠΩΝ: ΤΣΑΚΑΛΑΚΗΣ ΔΗΜΗΤΡΙΟΣ

Αρχές και στόχοι θεραπευτικής αρχιτεκτονικής

Από την έρευνα προέκυψαν ως ευρήματα οι εξής παράμετροι, οι οποίες θα συμβάλλουν στη διαμόρφωση ενός θεραπευτικού περιβάλλοντος:

- Κατάργηση του στίγματος που συνδέεται με τη ψυχική ασθένεια.
- Άμεση επαφή με τη φύση.
- Εξέλιξη των προσωπικών δεξιοτήτων των ασθενών.
- Ενθάρρυνση και ανάπτυξη αυτονομίας και πρωτοβουλίας των ασθενών.
- Συνεχόμενη θεραπευτική διαδικασία – Υποστήριξη όλων των σταδίων της θεραπευτικής διαδικασίας από την οξεία φάση στην αποκατάσταση και την πλήρη ίαση.
- Έμφαση στην πρόληψη.
- Προετοιμασία για την κοινωνική επανένταξη των ασθενών.
- Δημιουργία κέντρου με αντι-ιδρυματικό χαρακτήρα.
- Ικανοποίηση της ανάγκης για ιδιωτικότητα και η παράλληλη ενθάρρυνση για δημιουργία διαπροσωπικών σχέσεων.
- Εξασφάλιση της δυνατότητας για επαφή - κοινωνική αλληλεπίδραση και με άτομα εκτός κέντρου.
- Μέριμνα για το σχεδιασμό προσωπικών χώρων για τους εργαζόμενους.

Διάγραμμα χρήσεων

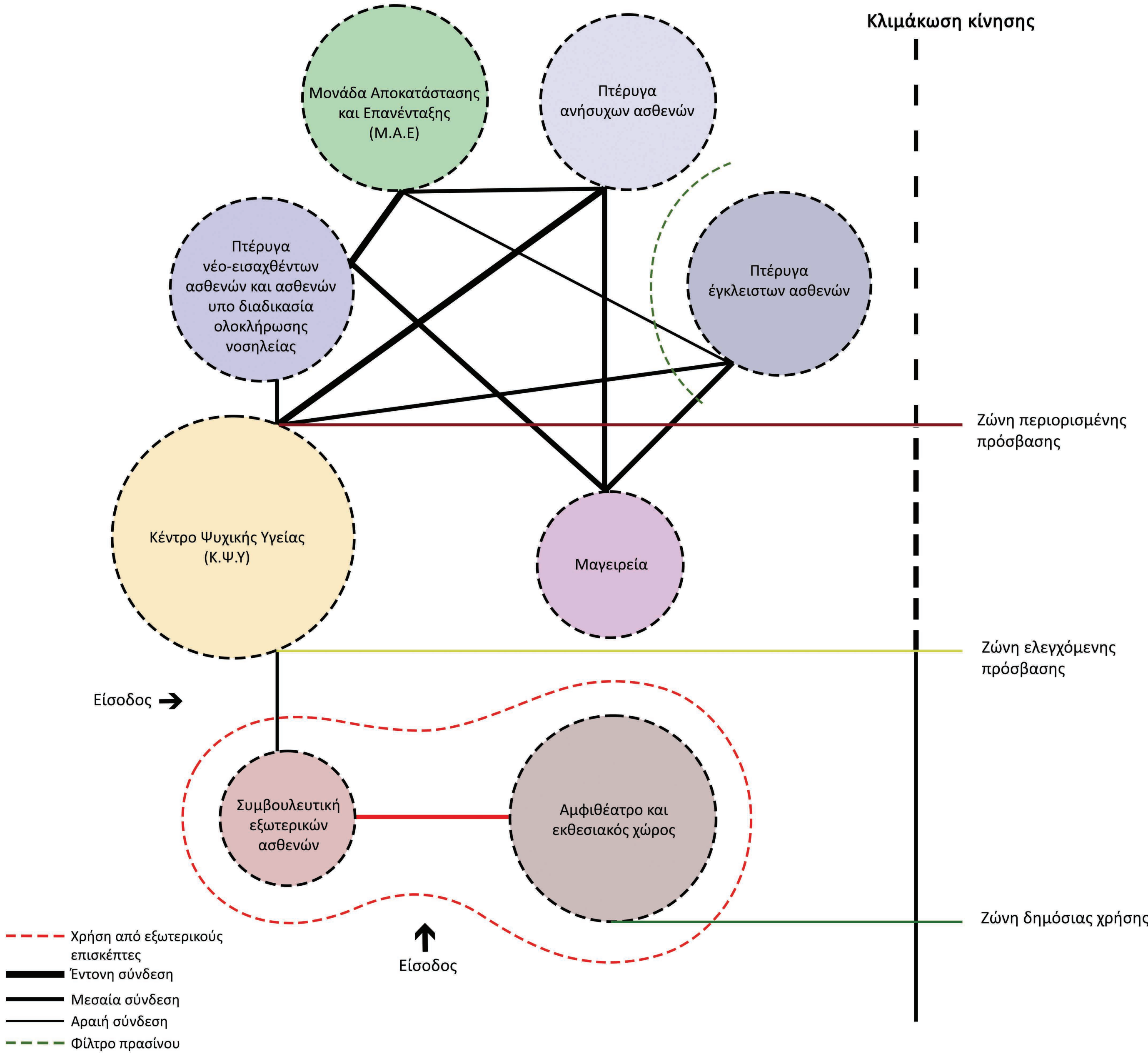

Διαγράμματα τυπολογιών θεραπευτικών κήπων

Κήπος κοινωνικοποίησης

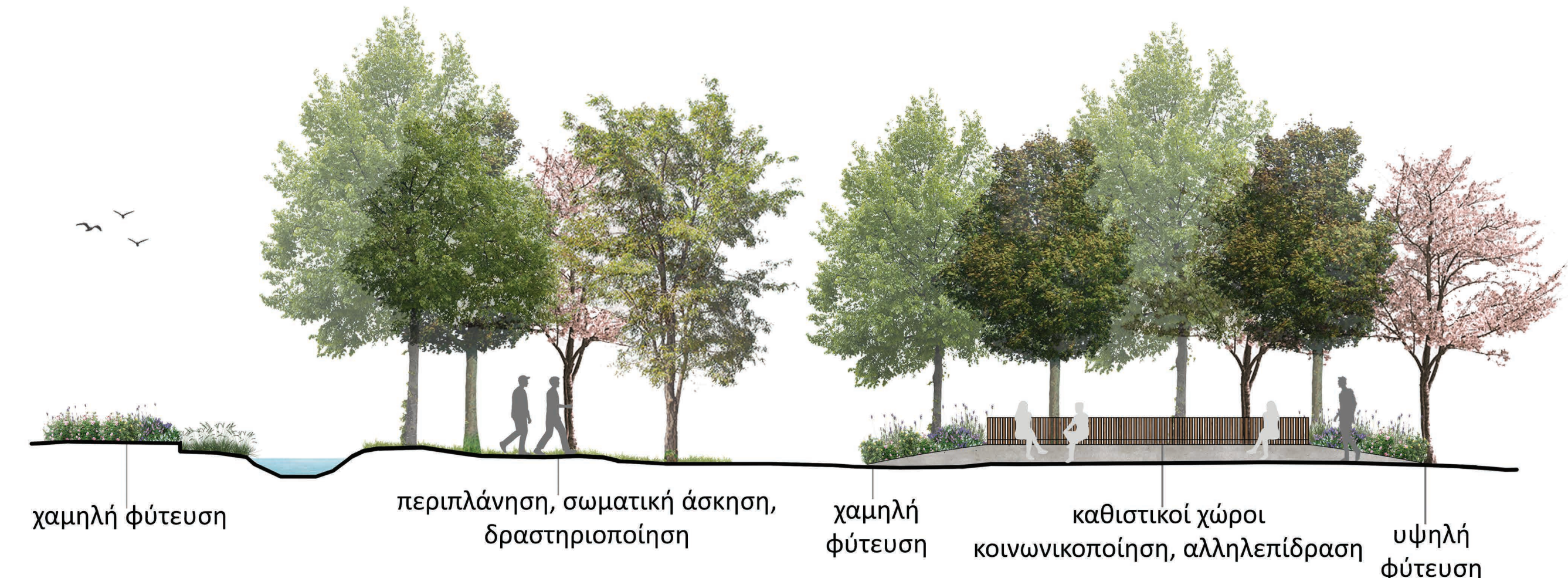

Κήπος ως διαγνωστικό εργαλείο

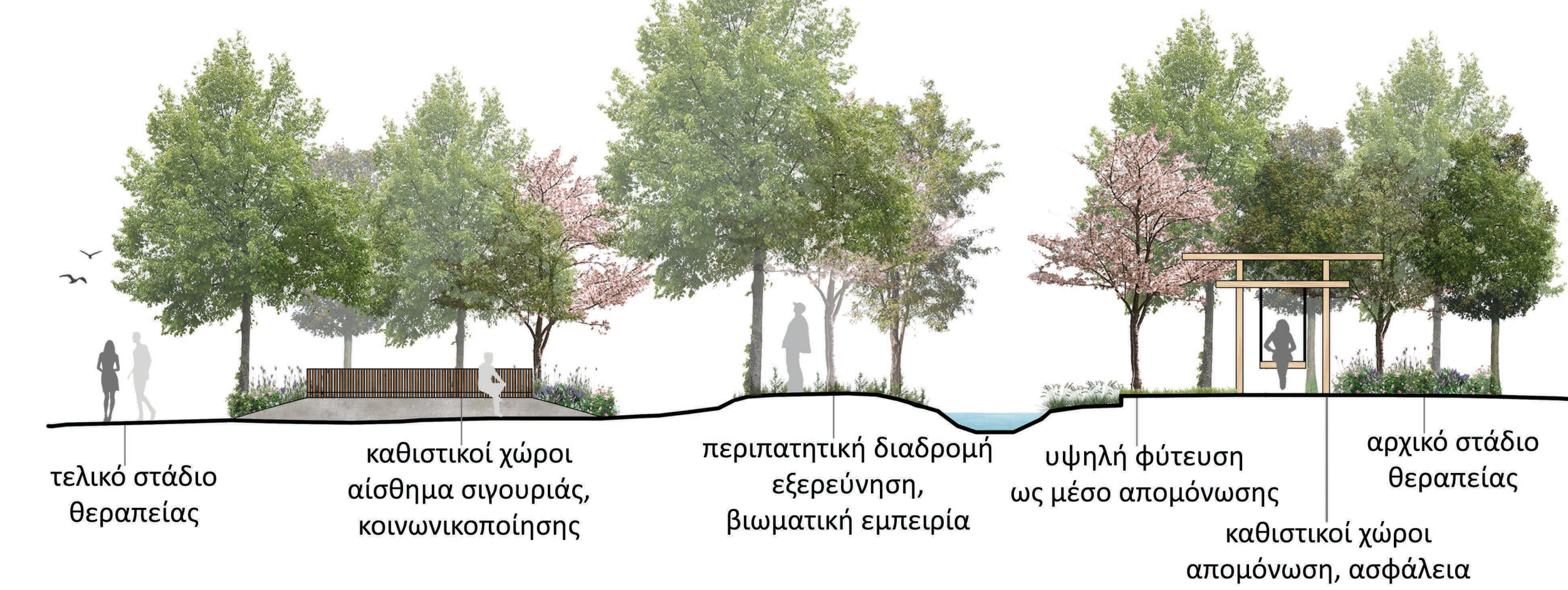

Κήπος περισυλλογής

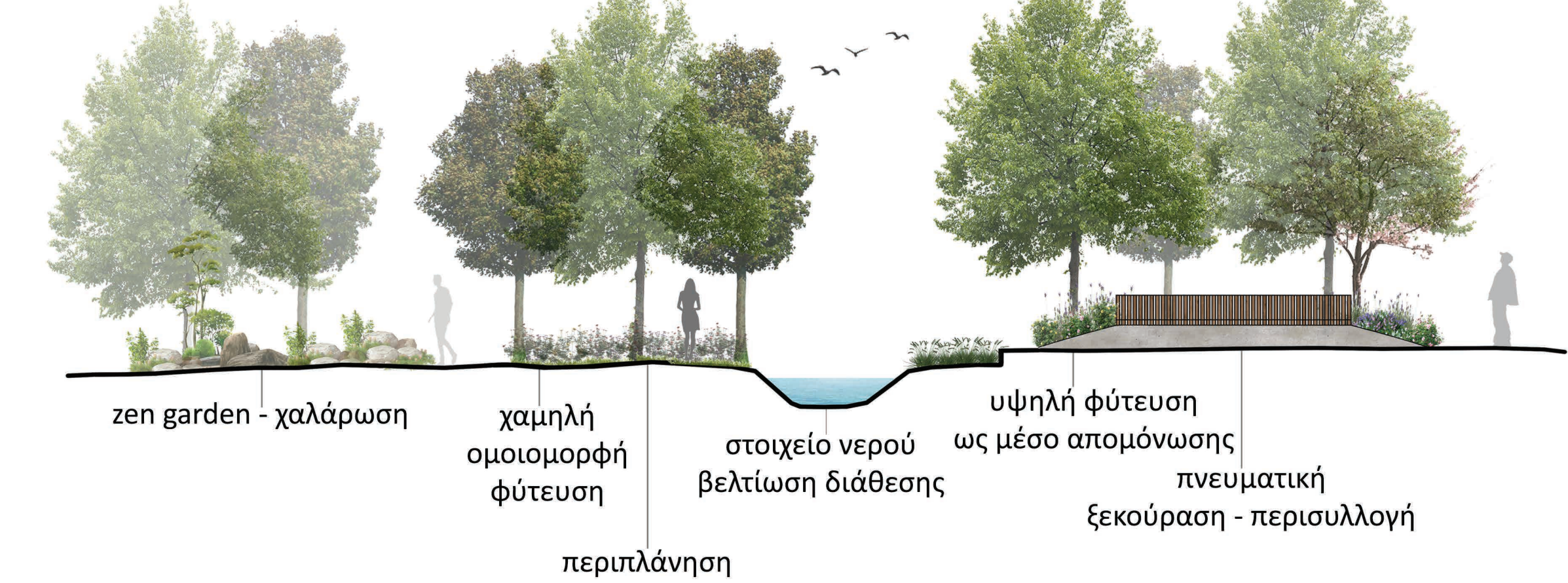

Κήπος των αισθήσεων

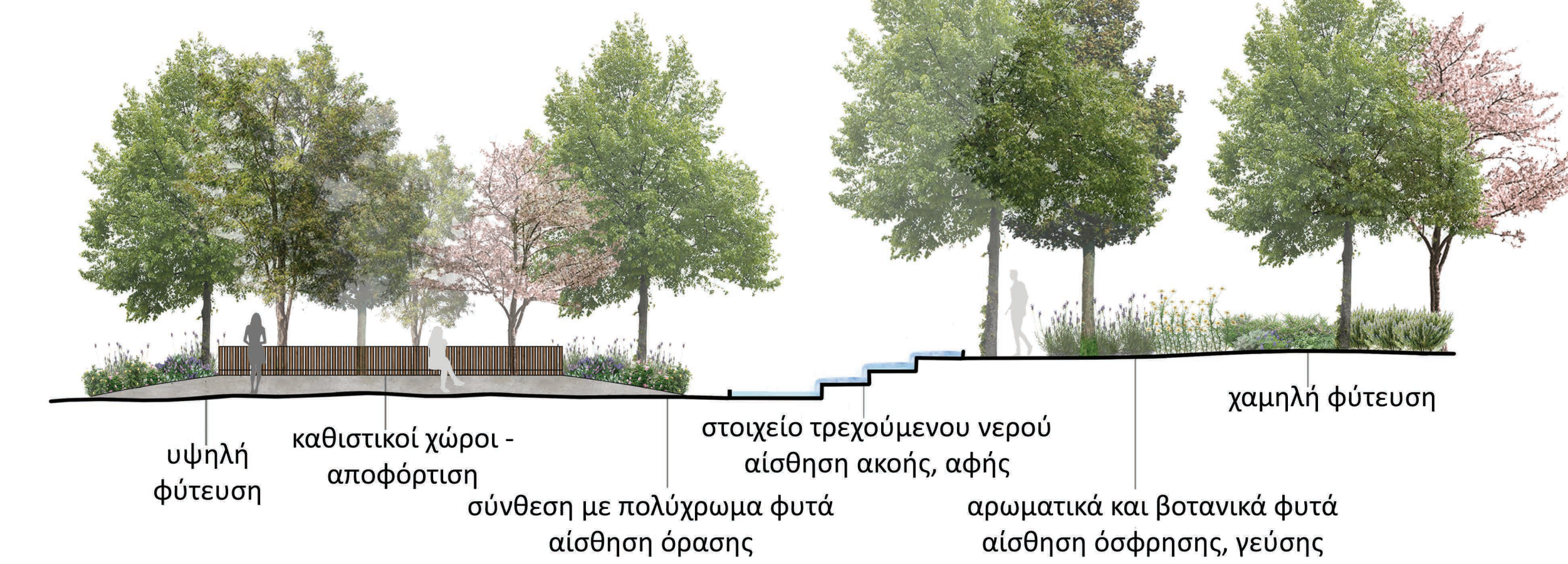

Φύτευση

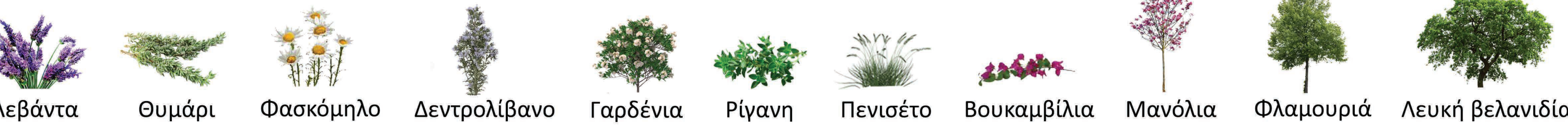

Το κέντρο που προτείνεται, περιλαμβάνει δύο βασικές λειτουργικές ενότητες:

- (Α) Κέντρο Ψυχικής Υγείας (Κ.Ψ.Υ.)
(Β) Μονάδα Αποκατάστασης και Επανένταξης (Μ.Α.Ε.)

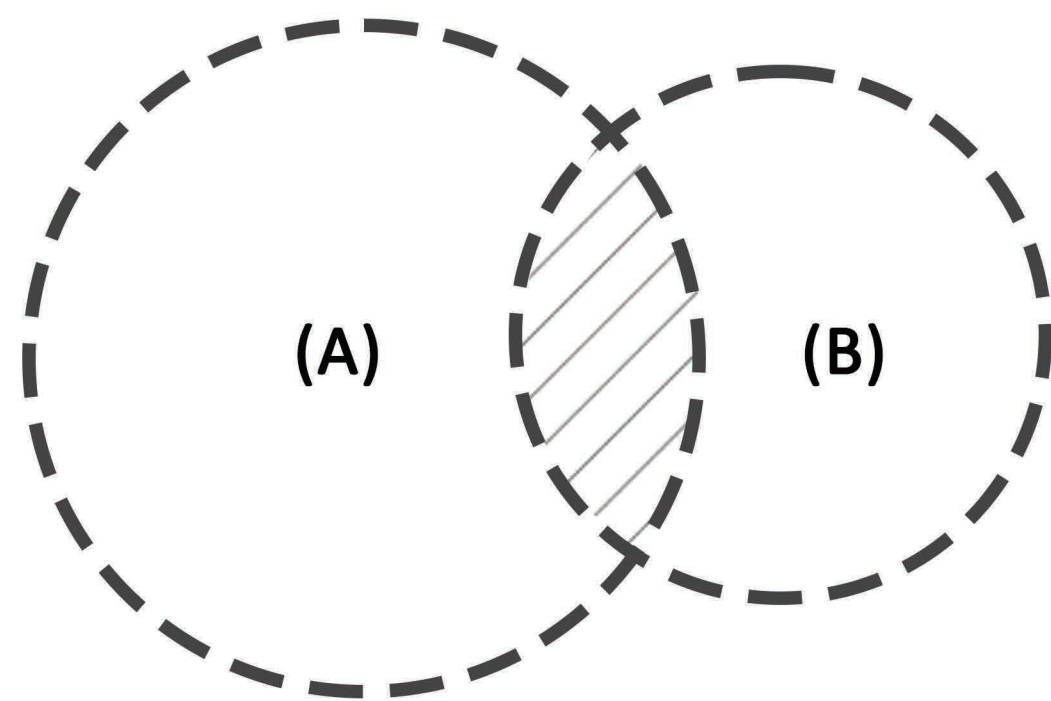

(Α) Κέντρο Ψυχικής Υγείας (Κ.Ψ.Υ.)



(Β) Μονάδα Αποκατάστασης και Επανένταξης (Μ.Α.Ε.)



Διαγράμματα τυπολογιών κτιρίων

Ατομική ψυχοθεραπεία

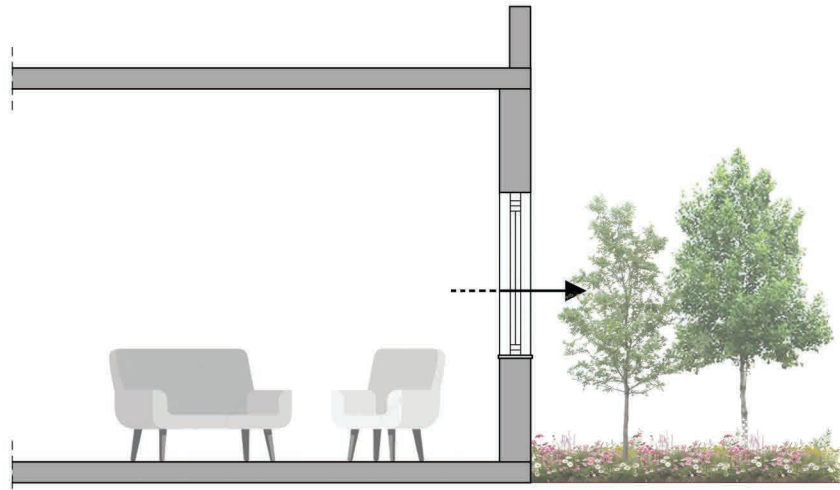

- Άμεση οπτική επαφή με το εξωτερικό περιβάλλον
- Αξιοποίηση φυσικού φωτισμού και αερισμού
- Αίσθημα χαλάρωσης και ηρεμίας
- Δημιουργία ήπιων εξωτερικών ερεθισμάτων

Ιδιωτικά δωμάτια



- Άμεση οπτική επαφή με το εξωτερικό περιβάλλον
- Αξιοποίηση φυσικού φωτισμού και αερισμού
- Αίσθημα σωματικής και πνευματικής χαλάρωσης
- Ενεργοποίηση όλων των αισθήσεων μέσω ήπιων εξωτερικών ερεθισμάτων
- Χρήση φύτευσης ως μέσο περιορισμού των ασθενών

Ομαδική ψυχοθεραπεία

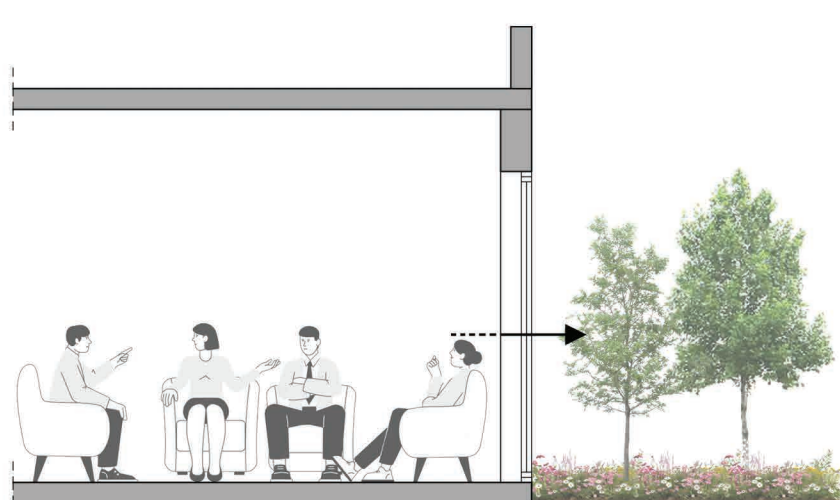

- Σύνδεση εσωτερικού περιβάλλοντος με τη φύση
- Αξιοποίηση φυσικού φωτισμού και αερισμού
- Αίσθημα αλληλεπίδρασης και κοινωνικοποίησης

Εξωτερικό αιθριο μεταξύ όμοιων πτερυγών

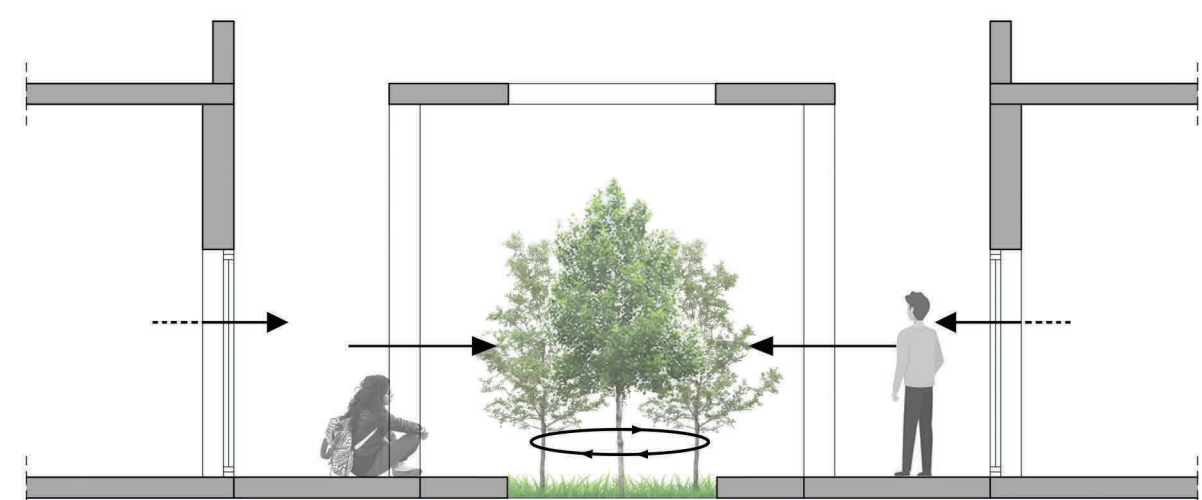

- Σύνδεση εσωτερικού περιβάλλοντος με τη φύση
- Ψυχοθεραπεία μέσω της περιήγησης στη φύση
- Αξιοποίηση φυσικού φωτισμού και αερισμού
- Αίσθημα αλληλεπίδρασης και κοινωνικοποίησης

Διάγραμμα προθέσεων

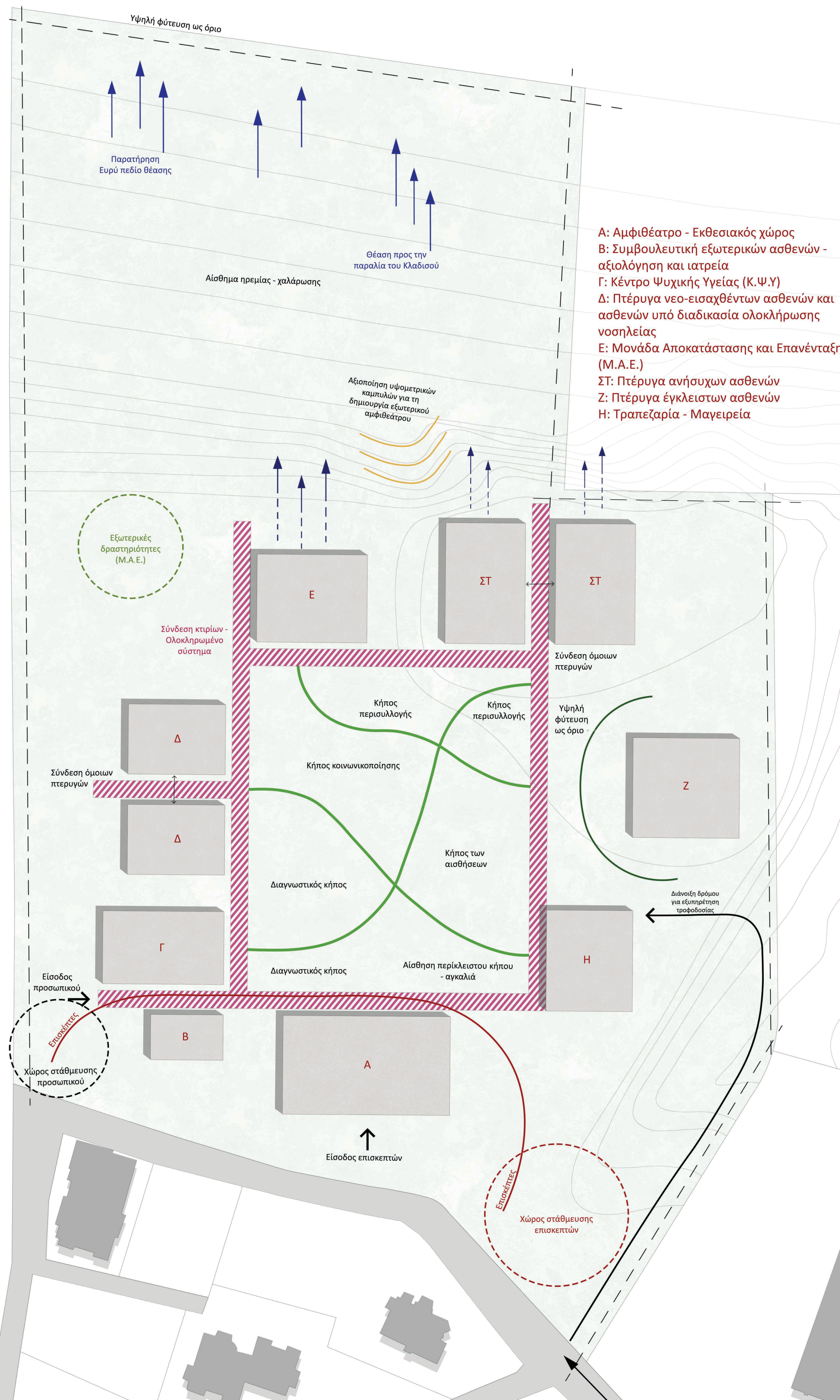

03. ΚΑΤΟΨΗ ΔΩΜΑΤΩΝ

ΚΛΙΜΑΚΑ 1:500

ΠΟΛΥΤΕΧΝΕΙΟ ΚΡΗΤΗΣ | ΣΧΟΛΗ ΑΡΧΙΤΕΚΤΟΝΩΝ ΜΗΧΑΝΙΚΩΝ
ΔΙΠΛΩΜΑΤΙΚΗ ΕΡΓΑΣΙΑ | ΑΝΑΖΗΤΩΝΤΑΣ ΤΗ ΣΥΝΔΕΣΗ:
ΣΧΕΔΙΑΣΜΟΣ ΚΕΝΤΡΟΥ ΨΥΧΙΚΗΣ ΥΓΕΙΑΣ ΚΑΙ
ΑΠΟΚΑΤΑΣΤΑΣΗΣ ΣΤΗ ΠΟΛΗ ΤΩΝ ΧΑΝΙΩΝ
ΚΩΝΣΤΑΝΤΑΚΗ ΕΛΕΝΗ, ΤΖΑΝΑΚΗ ΑΝΑΣΤΑΣΙΑ
ΕΠΙΒΛΕΠΩΝ: ΤΣΑΚΑΛΑΚΗΣ ΔΗΜΗΤΡΙΟΣ



04. ΚΑΤΟΨΗ ΙΣΟΓΕΙΟΥ ΚΑΙ ΤΟΜΕΣ

ΚΛΙΜΑΚΑ 1:250

ΠΟΛΥΤΕΧΝΕΙΟ ΚΡΗΤΗΣ | ΣΧΟΛΗ ΑΡΧΙΤΕΚΤΟΝΩΝ ΜΗΧΑΝΙΚΩΝ
ΔΙΠΛΩΜΑΤΙΚΗ ΕΡΓΑΣΙΑ | ΑΝΑΖΗΤΩΝΤΑΣ ΤΗ ΣΥΝΔΕΣΗ:
ΣΧΕΔΙΑΣΜΟΣ ΚΕΝΤΡΟΥ ΨΥΧΙΚΗΣ ΥΓΕΙΑΣ ΚΑΙ
ΑΠΟΚΑΤΑΣΤΑΣΗΣ ΣΤΗ ΠΟΛΗ ΤΩΝ ΧΑΝΙΩΝ
ΚΩΝΣΤΑΝΤΑΚΗ ΕΛΕΝΗ, ΤΖΑΝΑΚΗ ΑΝΑΣΤΑΣΙΑ
ΕΠΙΒΛΕΠΩΝ: ΤΣΑΚΑΛΑΚΗΣ ΔΗΜΗΤΡΙΟΣ



1. Χώρος υποδοχής – πληροφοριών

2. Βεστιάριο

3. Αποθήκη

4. Χώρος αναμονής - Φουαγιέ

5. Παρασκευαστήριο

6. Αναψυκτήριο

7. Εκθεσιακός χώρος

8. Αίθουσα αμφιθεάτρου

9. Καμαρίνια

10. Χώροι υγιεινής κοινού/ασθενών

11. Δωμάτιο τεχνικού

12. Γραμματειακή υποστήριξη

13. Ιατρείο ψυχολόγου

14. Ιατρείο παθολόγου

15. Αίθουσα αξιολόγησης εξωτερικών ασθενών

16. Χώροι υγιεινής προσωπικού

17. Χώρος ομαδικής ψυχοθεραπείας
18. Μονάδα νοσηλείας – αναρρωτήριο (για παθολογικούς λόγους)

19. Δωμάτιο ασθενών

20. Χώρος αναμονής – καθιστικό

21. Γραφείο κοινωνικού λειτουργού

22. Εργαστήριο μουσικοθεραπείας

23. Αρχείο Μ.Α.Ε. (Μονάδα Αποκατάστασης και Επανένταξης)

24. Εργαστήριο ζωγραφικής - χειροτεχνίας

25. Εργαστήριο χοροκινητικής ψυχοθεραπείας

26. Μαγειρεία

27. Τραπεζαρία

28. Αίθουσα συσκέψεων επιστημονικού προσωπικού

29. Γραφείο διευθυντή

30. Γραφείο συντήρησης και καθαριότητας

31. Αρχείο Κ.Ψ.Υ. (Κέντρο Ψυχικής Υγείας)

32. Κοινόχρηστος χώρος προσωπικού (κουζίνα, καθιστικό)

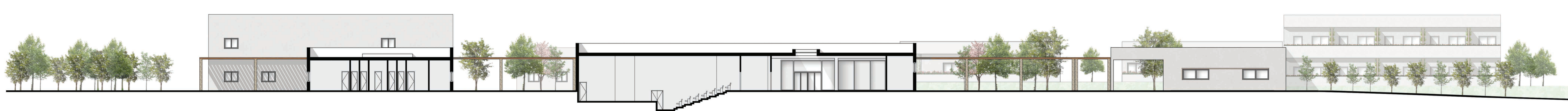

Τομή T1



Τομή T2



Τομή T3

05. ΚΑΤΟΨΗ ΔΕΥΤΕΡΟΥ ΟΡΟΦΟΥ ΚΑΙ ΟΨΕΙΣ

ΚΛΙΜΑΚΑ 1:250

ΠΟΛΥΤΕΧΝΕΙΟ ΚΡΗΤΗΣ | ΣΧΟΛΗ ΑΡΧΙΤΕΚΤΟΝΩΝ ΜΗΧΑΝΙΚΩΝ
ΔΙΠΛΩΜΑΤΙΚΗ ΕΡΓΑΣΙΑ | ΑΝΑΖΗΤΩΝΤΑΣ ΤΗ ΣΥΝΔΕΣΗ:
ΣΧΕΔΙΑΣΜΟΣ ΚΕΝΤΡΟΥ ΨΥΧΙΚΗΣ ΥΓΕΙΑΣ ΚΑΙ
ΑΠΟΚΑΤΑΣΤΑΣΗΣ ΣΤΗ ΠΟΛΗ ΤΩΝ ΧΑΝΙΩΝ
ΚΩΝΣΤΑΝΤΑΚΗ ΕΛΕΝΗ, ΤΖΑΝΑΚΗ ΑΝΑΣΤΑΣΙΑ
ΕΠΙΒΛΕΠΩΝ: ΤΣΑΚΑΛΑΚΗΣ ΔΗΜΗΤΡΙΟΣ



1. Χώρος υποδοχής – πληροφοριών

2. Βεστιάριο

3. Αποθήκη

4. Χώρος αναμονής - Φουαγιέ

5. Παρασκευαστήριο

6. Αναψυκτήριο

7. Εκθesisιακός χώρος

8. Αίθουσα αμφιθεάτρου

9. Καμάρινα

10. Χώρος υγιεινής κοινού/ασθενών

11. Διωμάτιο τεχνικού

12. Γραμματειακή υποστήριξη

13. Ιατρείο ψυχολόγου

14. Ιατρείο παθολόγου

15. Αίθουσα αξιολόγησης εξωτερικών ασθενών

16. Χώροι υγιεινής προσωπικού

17. Χώρος ομαδικής ψυχοθεραπείας
18. Μονάδα νοσηλείας – αναρρωτήριο (για παθολογικούς λόγους)

19. Διωμάτια ασθενών

20. Χώρος αναμονής – καθιστικό

21. Γραφείο κοινωνικού λειτουργού

22. Εργαστήριο μουσικοθεραπείας και Επανάταξης

23. Αρχείο Μ.Α.Ε. (Μονάδα Αποκατάστασης και Επανάταξης)

24. Εργαστήριο ζωγραφικής - χειροτεχνίας

25. Εργαστήριο χοροκινητικής ψυχοθεραπείας

26. Μαγειρεία

27. Τραπεζαρία

28. Αίθουσα συσκέψεων επιστημονικού προσωπικού

29. Γραφείο διευθυντή

30. Γραφείο συντήρησης και καθαριότητας

31. Αρχείο Κ.Ψ.Υ. (Κέντρο Ψυχικής Υγείας)

32. Κοινόχρηστος χώρος προσωπικού (κουζίνα, καθιστικό)

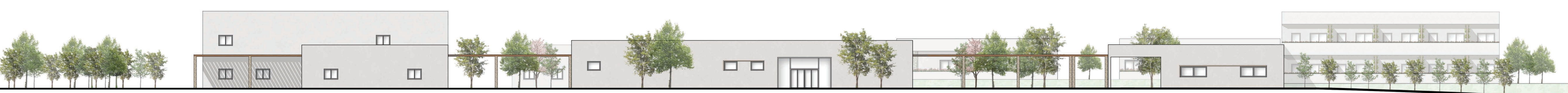

Νότια όψη

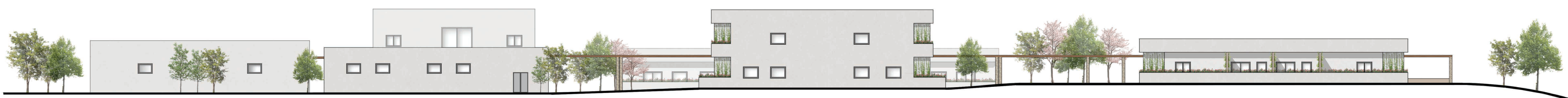

Ανατολική όψη



Βόρεια όψη



Δυτική όψη

06. ΚΑΤΟΨΕΙΣ, ΟΨΕΙΣ ΚΑΙ ΤΟΜΕΣ

ΚΛΙΜΑΚΑ 1:100

ΠΟΛΥΤΕΧΝΕΙΟ ΚΡΗΤΗΣ | ΣΧΟΛΗ ΑΡΧΙΤΕΚΤΟΝΩΝ ΜΗΧΑΝΙΚΩΝ
ΔΙΠΛΩΜΑΤΙΚΗ ΕΡΓΑΣΙΑ | ΑΝΑΖΗΤΩΝΤΑΣ ΤΗ ΣΥΝΔΕΣΗ:
ΣΧΕΔΙΑΣΜΟΣ ΚΕΝΤΡΟΥ ΨΥΧΙΚΗΣ ΥΓΕΙΑΣ ΚΑΙ
ΑΠΟΚΑΤΑΣΤΑΣΗΣ ΣΤΗ ΠΟΛΗ ΤΩΝ ΧΑΝΙΩΝ
ΚΩΝΣΤΑΝΤΑΚΗ ΕΛΕΝΗ, ΤΖΑΝΑΚΗ ΑΝΑΣΤΑΣΙΑ
ΕΠΙΒΛΕΠΩΝ: ΤΣΑΚΑΛΑΚΗΣ ΔΗΜΗΤΡΙΟΣ

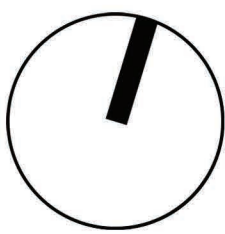

Κατόψη Κέντρου Ψυχικής Υγείας (Κ.Ψ.Υ)



- Επίχρυσμα εξωτερικής τοιχοποιίας
- Εσωτερικό ξύλινο δάπεδο
- Εσωτερικό πλακάκι μπάνιου 40x40 εκ.
- Τσιμεντοκονίαμα
- Εξωτερικό πλακάκι από γρανίτη 60x60 εκ.
10. Χώροι υγιεινής κοινού/ασθενών
14. Ιατρείο παθολόγου
16. Χώροι υγιεινής προσωπικού
19. Δωμάτιο ασθενών
28. Αίθουσα συσκέψεων επιστημονικού προσωπικού
29. Γραφείο διευθυντή
30. Γραφείο συντήρησης και καθαριότητας
31. Αρχείο Κ.Ψ.Υ. (Κέντρο Ψυχικής Υγείας)
32. Κοινόχρηστος χώρος προσωπικού (κουζίνα, καθιστικό)

Τομή Τ Κέντρου Ψυχικής Υγείας (Κ.Ψ.Υ)

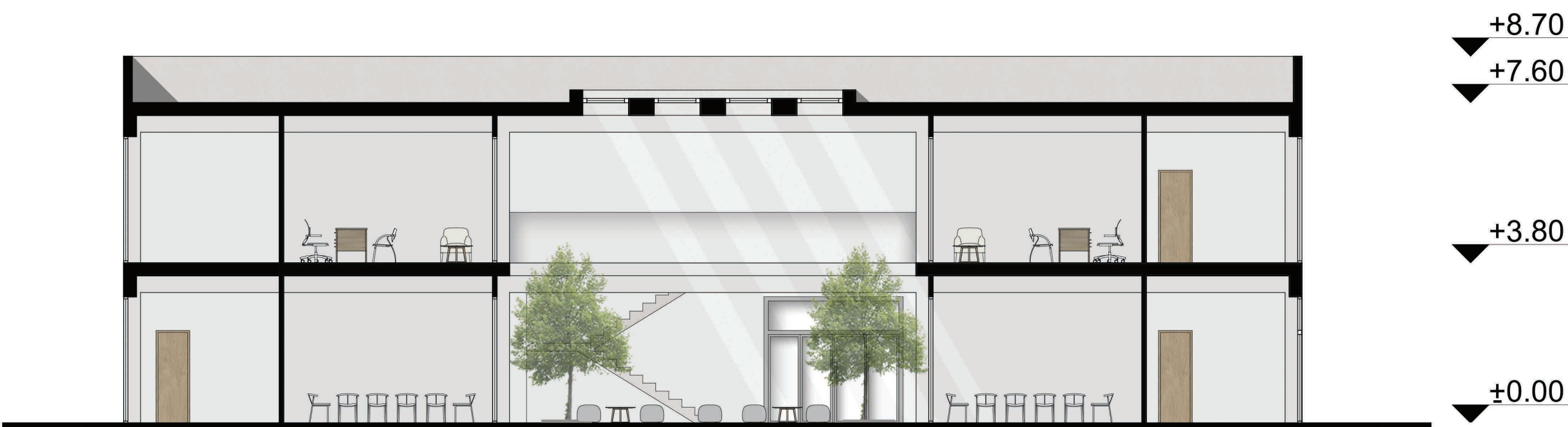

Κατόψη πτέρυγας έγκλειστων ασθενών



Νότια όψη πτέρυγας έγκλειστων ασθενών



Φωτορεαλιστικές απεικονίσεις



07. ΤΥΠΟΛΟΓΙΕΣ ΔΩΜΑΤΙΩΝ ΚΑΙ ΚΑΤΑΣΚΕΥΑΣΤΙΚΗ
ΛΕΠΤΟΜΕΡΕΙΑ

ΠΟΛΥΤΕΧΝΕΙΟ ΚΡΗΤΗΣ | ΣΧΟΛΗ ΑΡΧΙΤΕΚΤΟΝΩΝ ΜΗΧΑΝΙΚΩΝ
ΔΙΠΛΩΜΑΤΙΚΗ ΕΡΓΑΣΙΑ | ΑΝΑΖΗΤΩΝΤΑΣ ΤΗ ΣΥΝΔΕΣΗ:
ΣΧΕΔΙΑΣΜΟΣ ΚΕΝΤΡΟΥ ΨΥΧΙΚΗΣ ΥΓΕΙΑΣ ΚΑΙ
ΑΠΟΚΑΤΑΣΤΑΣΗΣ ΣΤΗ ΠΟΛΗ ΤΩΝ ΧΑΝΙΩΝ
ΚΩΝΣΤΑΝΤΑΚΗ ΕΛΕΝΗ, ΤΖΑΝΑΚΗ ΑΝΑΣΤΑΣΙΑ
ΕΠΙΒΛΕΠΩΝ: ΤΣΑΚΑΛΑΚΗΣ ΔΗΜΗΤΡΙΟΣ

Τυπολογίες δωματίων ασθενών
Κλίμακα 1:50

Τυπολογία δωματίου νεο-εισαχθέντων ασθενών και ασθενών υπό διαδικασία ολοκλήρωσης νοσηλείας

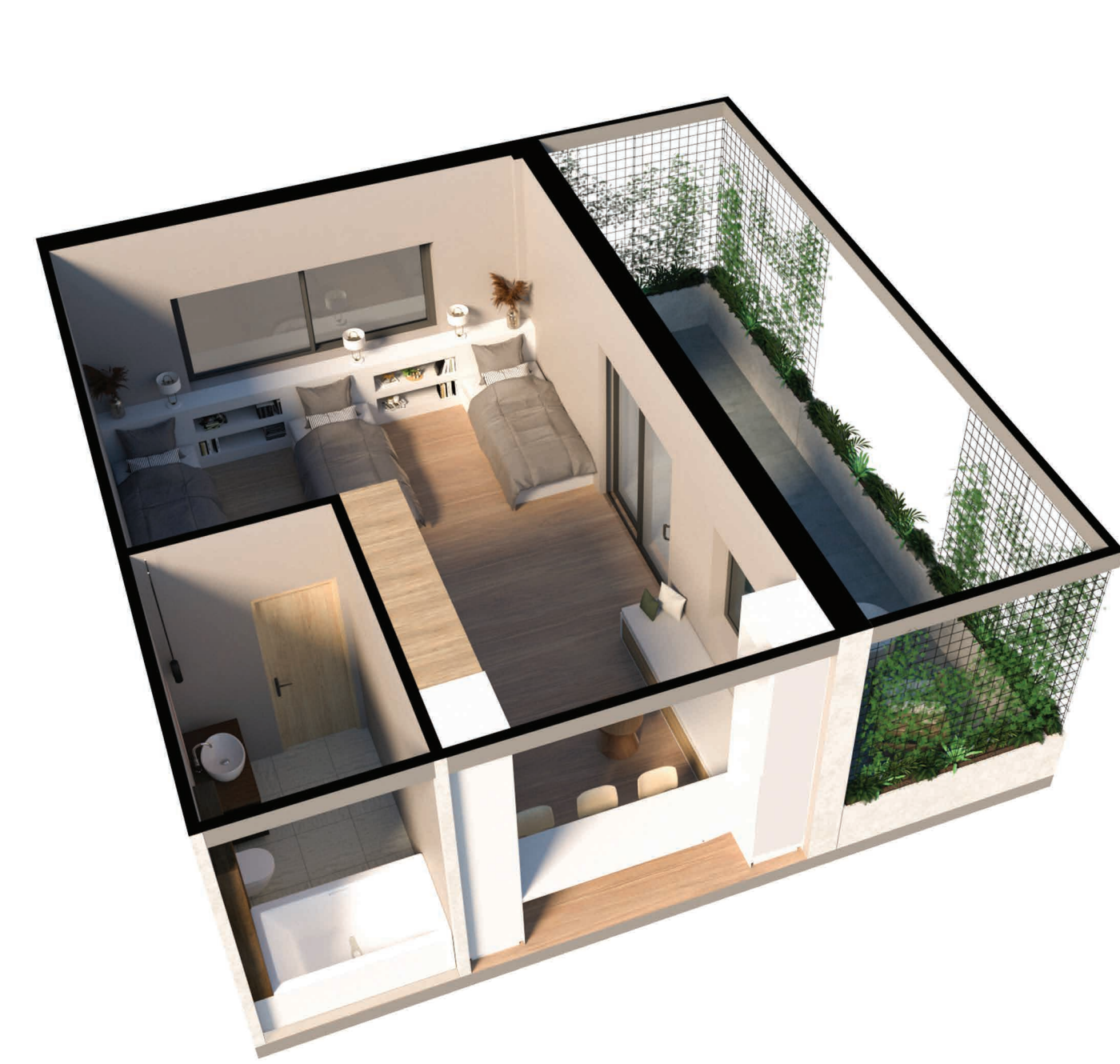

Τυπολογία δωματίου ανήσυχων ασθενών

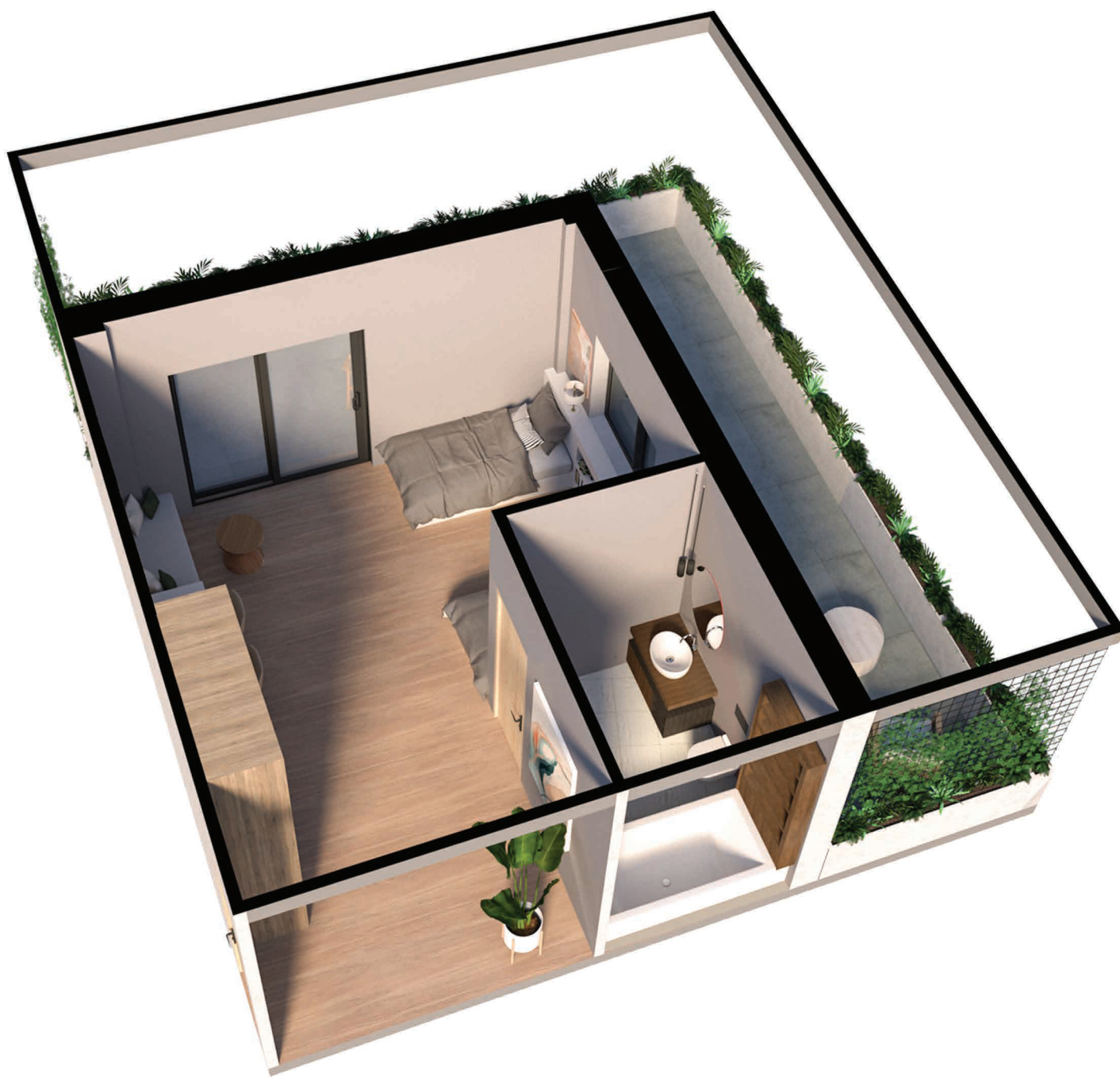

Τυπολογία δωματίου έγκλειστων ασθενών

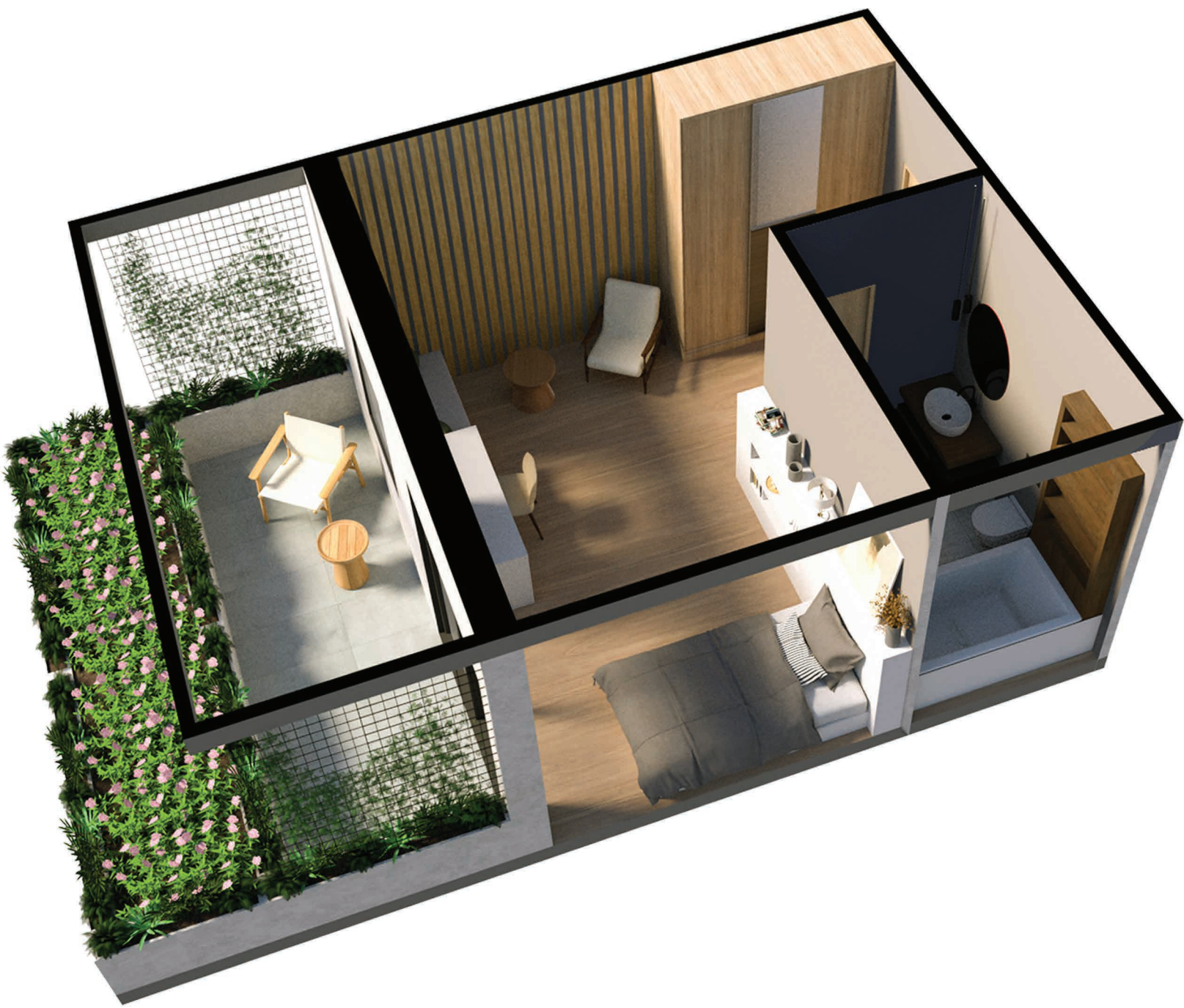

Κατασκευαστική λεπτομέρεια πέργκολας
Κλίμακα 1:20

Τομή

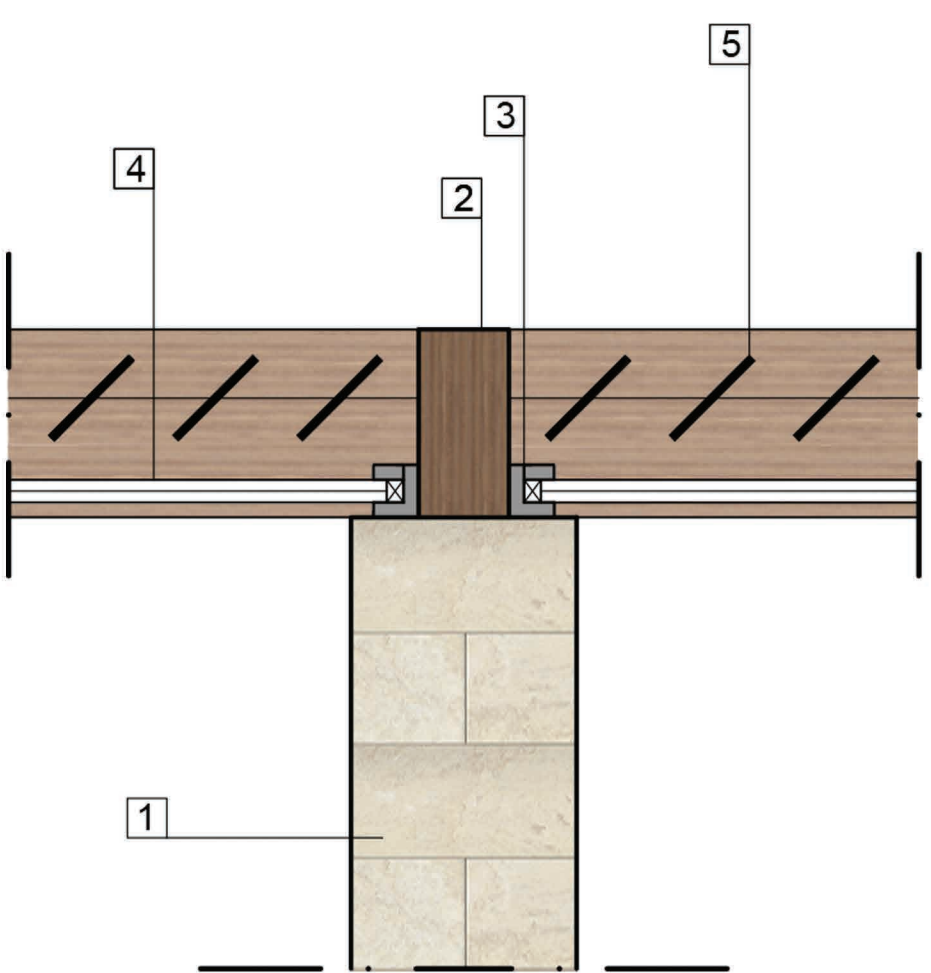

Κάτοψη

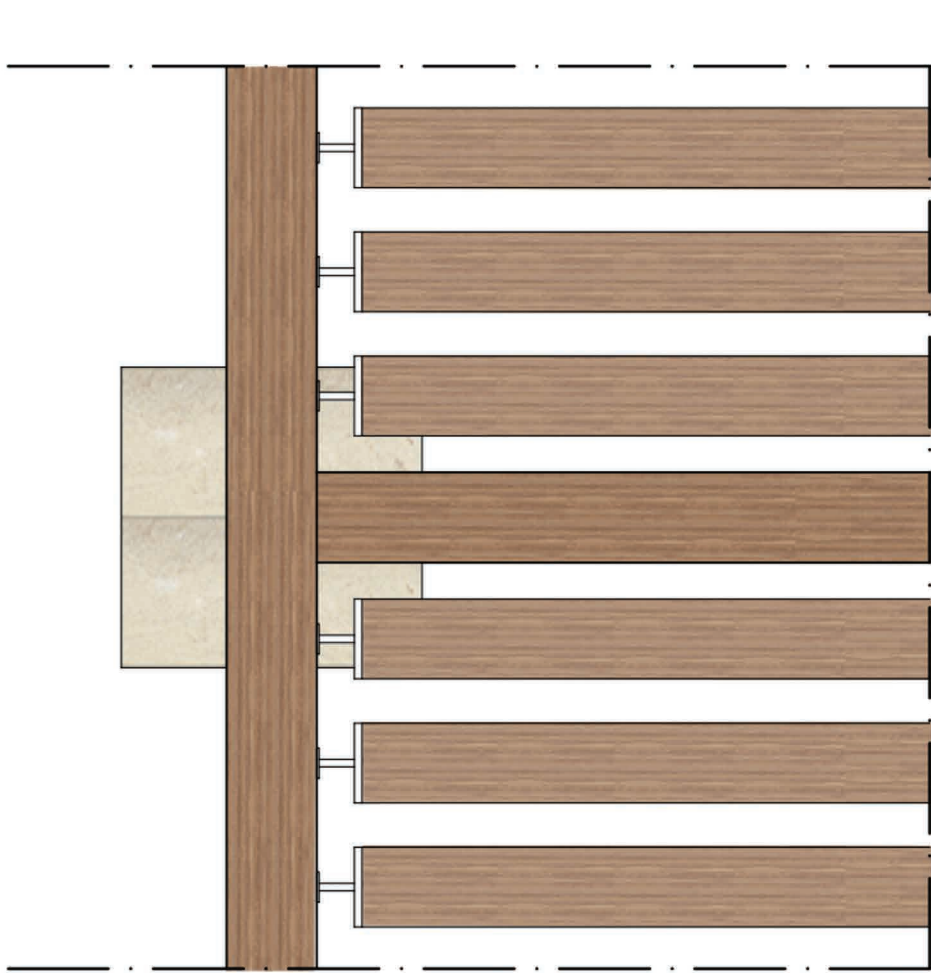

1. Υποστύλωμα 40x40 εκ. από πορόλιθο
2. Δοκός από συγκολλητή ξυλεία 25x12 εκ.
3. Πλαίσιο κουφώματος
4. Υαλοπίνακας
5. Ξύλινες περσίδες 15x2 εκ.



08. ΜΑΚΕΤΑ

ΚΛΙΜΑΚΑ 1:250

ΠΟΛΥΤΕΧΝΕΙΟ ΚΡΗΤΗΣ | ΣΧΟΛΗ ΑΡΧΙΤΕΚΤΟΝΩΝ ΜΗΧΑΝΙΚΩΝ
ΔΙΠΛΩΜΑΤΙΚΗ ΕΡΓΑΣΙΑ | ΑΝΑΖΗΤΩΝΤΑΣ ΤΗ ΣΥΝΔΕΣΗ:
ΣΧΕΔΙΑΣΜΟΣ ΚΕΝΤΡΟΥ ΨΥΧΙΚΗΣ ΥΓΕΙΑΣ ΚΑΙ
ΑΠΟΚΑΤΑΣΤΑΣΗΣ ΣΤΗ ΠΟΛΗ ΤΩΝ ΧΑΝΙΩΝ
ΚΩΝΣΤΑΝΤΑΚΗ ΕΛΕΝΗ, ΤΖΑΝΑΚΗ ΑΝΑΣΤΑΣΙΑ
ΕΠΙΒΛΕΠΩΝ: ΤΣΑΚΑΛΑΚΗΣ ΔΗΜΗΤΡΙΟΣ

