

ΣΥΓΚΡΟΤΗΜΑ ΚΤΗΡΙΩΝ ΚΑΙ ΔΙΑΜΟΡΦΩΣΗ ΠΕΡΙΒΑΛΛΟΝΤΟΣ ΧΩΡΟΥ ΓΙΑ
ΤΗΝ ΔΗΜΙΟΥΡΓΙΑ ΠΟΛΙΤΙΣΤΙΚΩΝ ΥΠΟΔΟΜΩΝ ΚΑΙ ΧΩΡΟΥ ΦΙΛΟΞΕΝΙΑΣ

Βιδάλη Αναστασία & Βιδάλης Δημήτρης
Επιβλέπων: Αλέξανδρος Βαζάκας

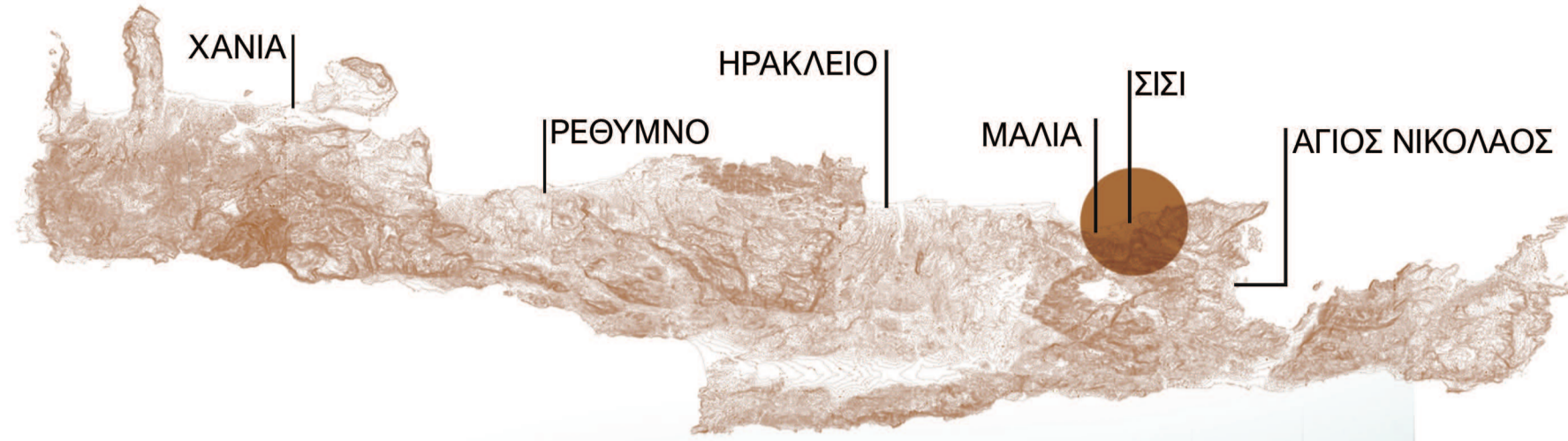



Ο οικισμός Σίσι βρίσκεται στη βορειοανατολική ακτή της Κρήτης, στο νομό Λασιθίου και έχει πληθυσμό περίπου 1000 κατοίκους. Τα τελευταία είκοσι χρόνια λόγω της ραγδαίας τουριστικής ανάπτυξης, ο οικισμός δέχεται περίπου 100.000 επισκέπτες την σεζόν και έχουν δημιουργηθεί πλήθωρα ξενοδοχειακών εγκαταστάσεων και άλλου τύπου καταλύματων εντός και εκτός του οικισμού, καθώς και δομές εστίασης, αναψυχής και εμπορίου μικρής κλίμακας στην ακτή.

Η περιοχή κατοικούνταν από την μινωική εποχή, πράγμα που αποδεικνύεται από τα αρχαιολογικά ευρήματα στον λόφο Κεφάλι. Αργότερα, το Σίσι λειτουργούσε ως το επίγειο του Βραχασίου, απ' όπου γίνονταν η μεταφορά των αμυγδάλων, βασικού εξαγωγικού προϊόντος ολόκληρου του Μεραμβέλλου.

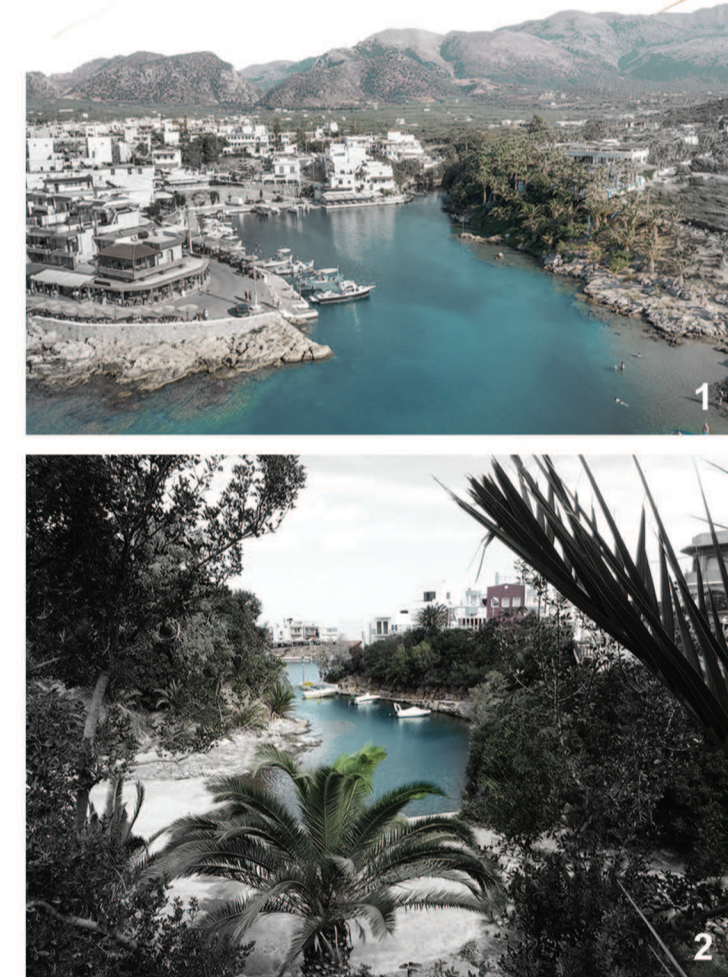

Λιμάνι: βόρεια (πάνω) & νότια (κάτω) άποψη



κλίμακα 1:100000



ΧΑΡΑΚΤΗΡΙΣΤΙΚΑ ΣΗΜΕΙΑ ΟΙΚΙΣΜΟΥ

κλίμακα 1:10000



ξενοδοχείο/χωριό (κοντά στον αρχαιολογικό χώρο)



περιοχή μελέτης(κάτω) & λόφος Κεφάλι -αρχαιολογικός χώρος (πάνω)



περιοχή μελέτης

ΧΡΗΣΕΙΣ ΓΗΣ-ΙΣΟΓΕΙΟ

κλίμακα 1:5000

κατοικίες	εστίαση & αναψυχή	περιοχή μελέτης
ξενοδοχεία	εκπαίδευση	χώρος αρχαιολ. ανασκαφών
άλλου τύπου καταλύματα	εκκλησίες	ευρήματα αρχαιολ. ανασκαφών
λιανικό εμπόριο	αποθήκες/ θερμοκήπια	παραλίες
πιτσίνες	γήπεδα	

ΚΙΝΗΣΗ

κλίμακα 1:5000

σύστημα υπερτοπικών οδών
σύστημα τοπικών οδών
μη ασφαλτοστρωμένη οδός
κίνηση πεζών



προς Αγία Βαρόβαρα

προς Επανο. Σισι

παραδοσικός οικισμός

προς Μιλато

προς ΠΕΟ

ΑΡΧΑΙΟΛΟΓΙΚΟΣ ΧΩΡΟΣ

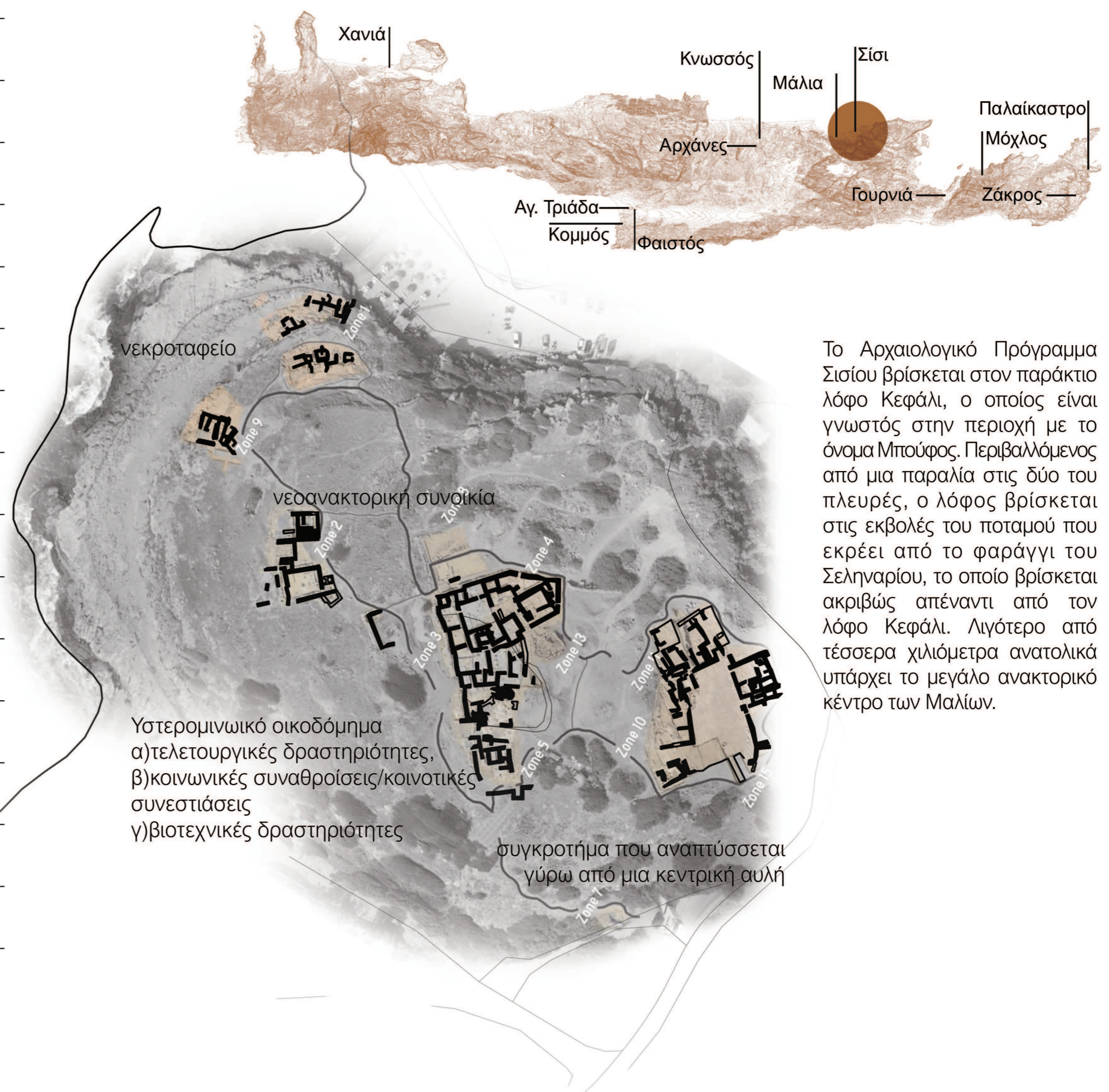
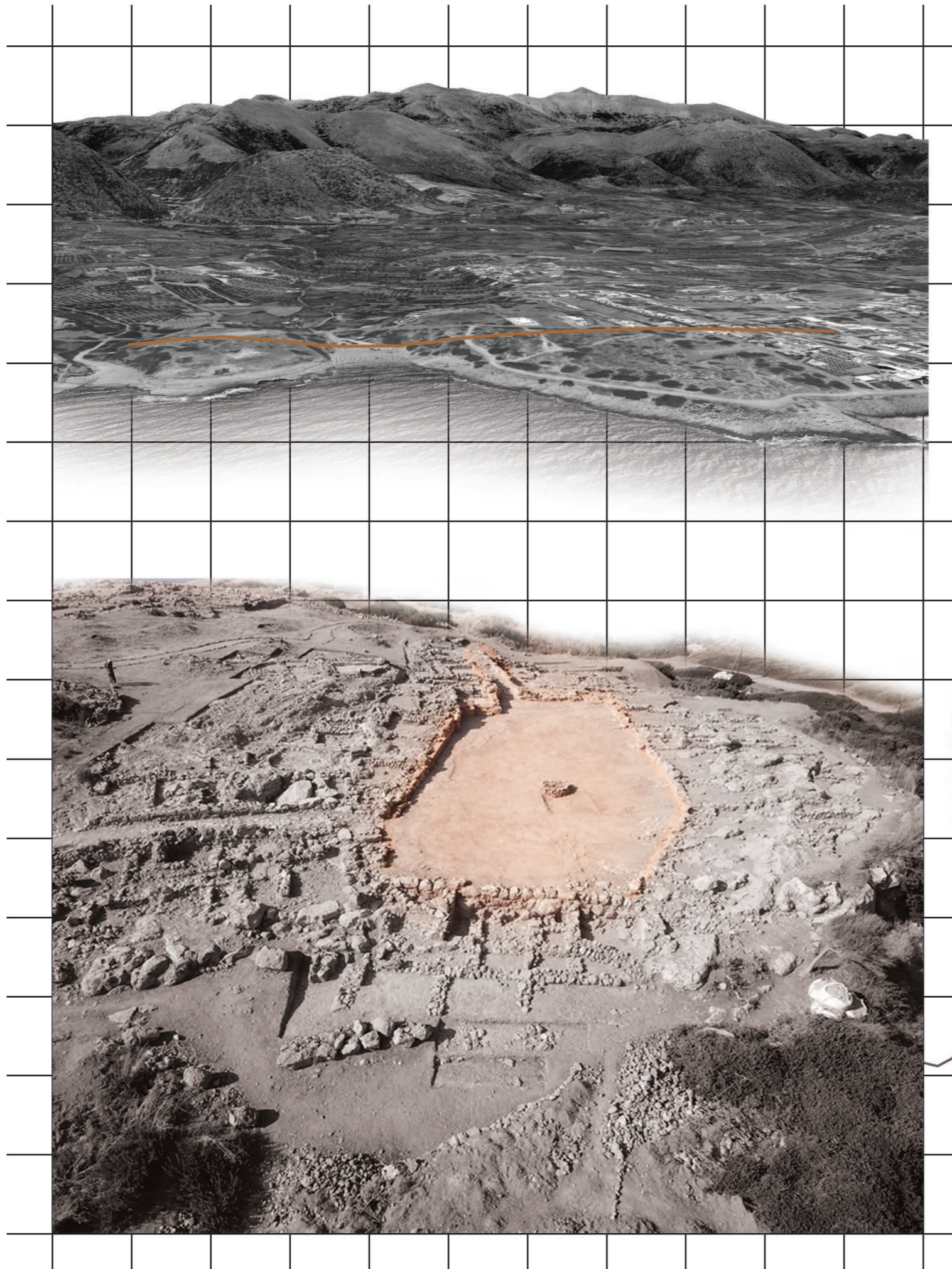

Το Αρχαιολογικό Πρόγραμμα Σισίου βρίσκεται στον παράκτιο λόφο Κεφάλι, ο οποίος είναι γνωστός στην περιοχή με το όνομα Μπούφος. Περιβαλλόμενος από μια παραλία στις δύο του πλευρές, ο λόφος βρίσκεται στις εκβολές του ποταμού που εκρέει από το φαράγγι του Σεληναρίου, το οποίο βρίσκεται ακριβώς απέναντι από τον λόφο Κεφάλι. Λιγότερο από τέσσερα χιλιόμετρα ανατολικά υπάρχει το μεγάλο ανακτορικό κέντρο των Μαλίων.



ΤΟΜΕΣ ΕΔΑΦΟΥΣ

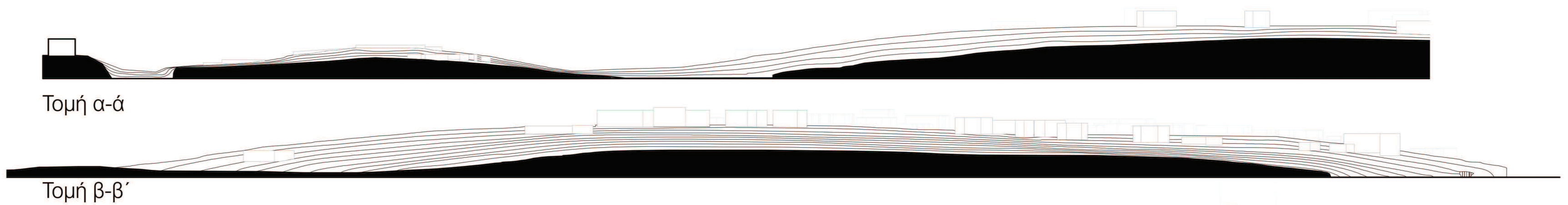

ΑΝΑΓΛΥΦΟ

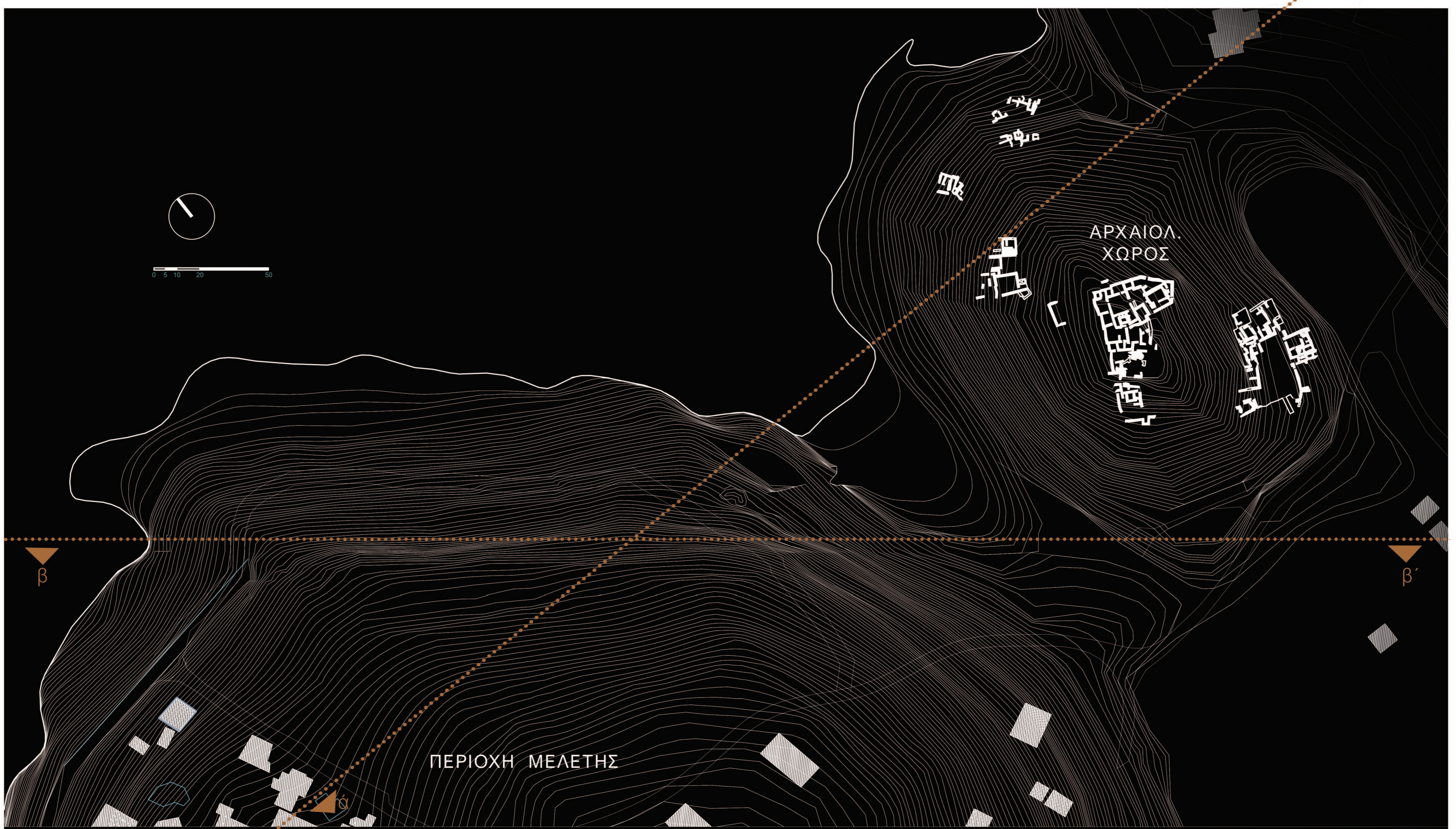

ΑΡΧΙΚΗ ΙΔΕΑ

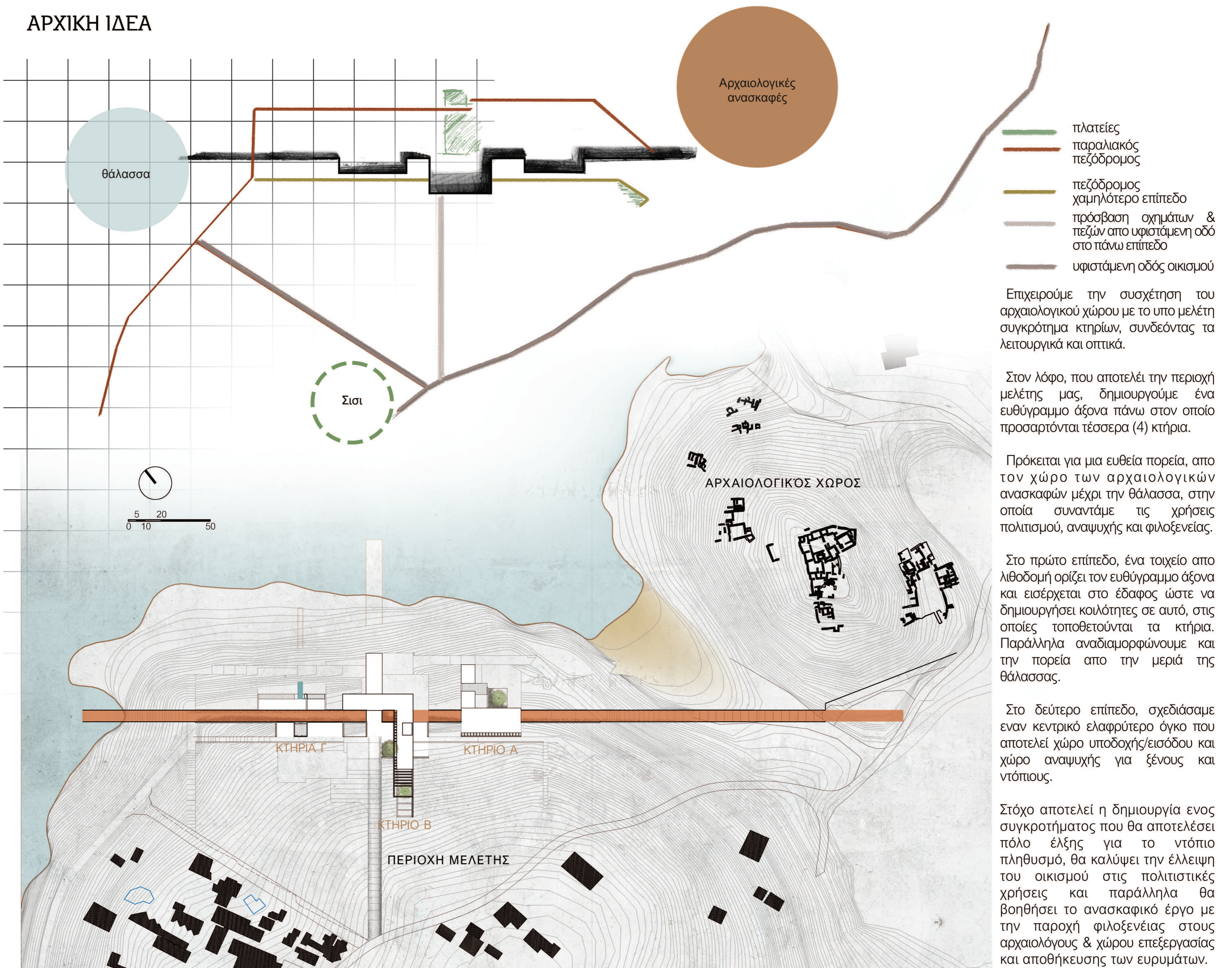

ΤΟΜΕΣ ΕΔΑΦΟΥΣ

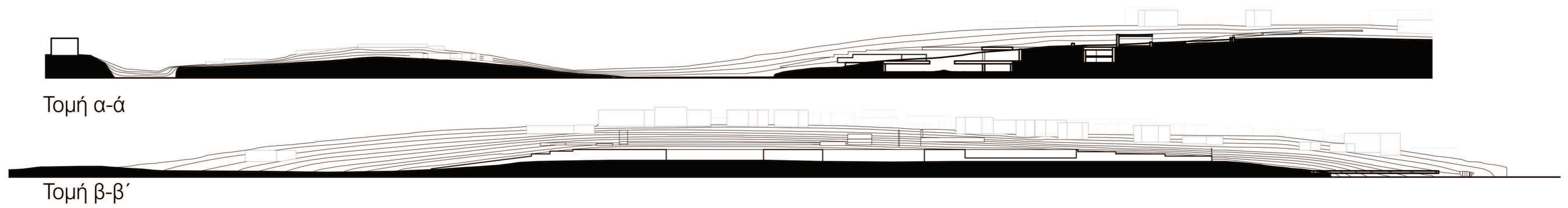

ΑΝΑΓΛΥΦΟ



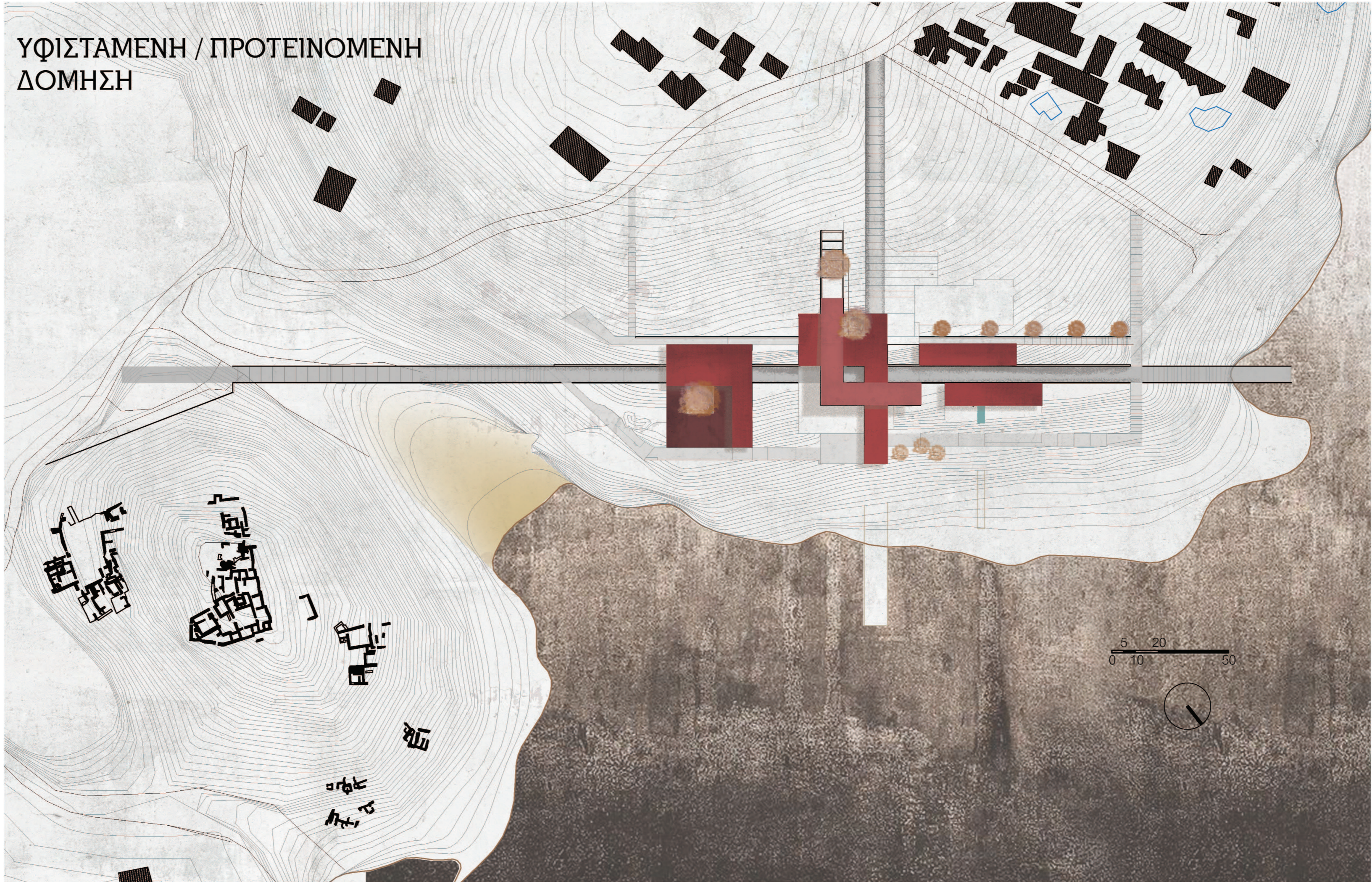

ΥΦΙΣΤΑΜΕΝΗ / ΠΡΟΤΕΙΝΟΜΕΝΗ ΔΟΜΗΣΗ

ΑΞΙΟΝΟΜΕΤΡΙΚΟ ΚΙΝΗΣΗ/ΣΤΑΣΗ/ΔΟΜΗΣΗ

ΚΤΗΡΙΟ Α :
Ισόγειο: Μουσείο
Υπόγειο: Χώροι εργασίας αρχαιολόγων

-ΚΤΗΡΙΟ Β
Ισόγειο : υποδοχή γραφεία,καφε,μπαρ
όροφος: εστιατόριο και είσοδος

-ΚΤΗΡΙΑ Γ
ξενώνες αρχαιολόγων με 2 τυπολογίες.

- ΥΦΙΣΤΑΜΕΝΗ ΔΟΜΗΣΗ
- ΥΠΟΓΕΙΟ (πρόταση)
- ΙΣΟΓΕΙΟ (πρόταση)
- ΟΡΟΦΟΣ (πρόταση)

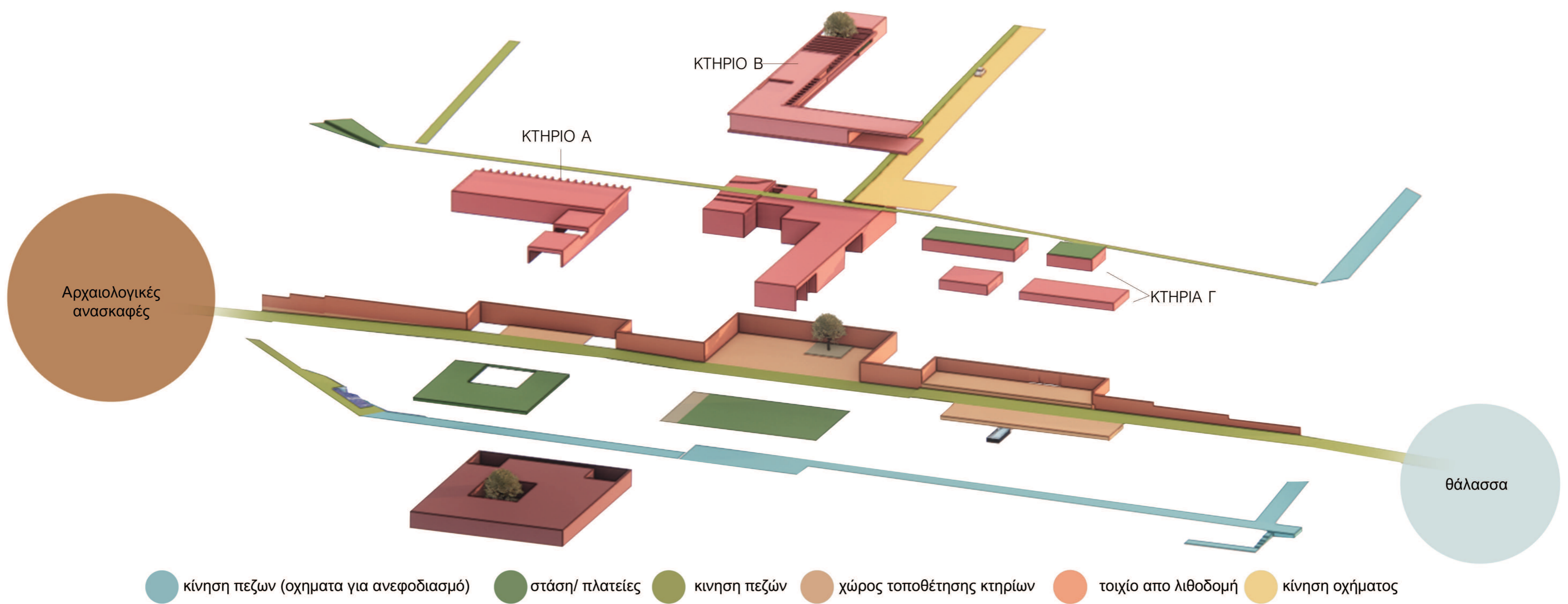

- κίνηση πεζων (οχηματα για ανεφοδιασμό)
- στάση/ πλατείες
- κίνηση πεζών
- χώρος τοποθέτησης κτηρίων
- τοίχιο απο λιθοδομή
- κίνηση οχήματος

ΠΡΟΟΠΤΙΚΟ

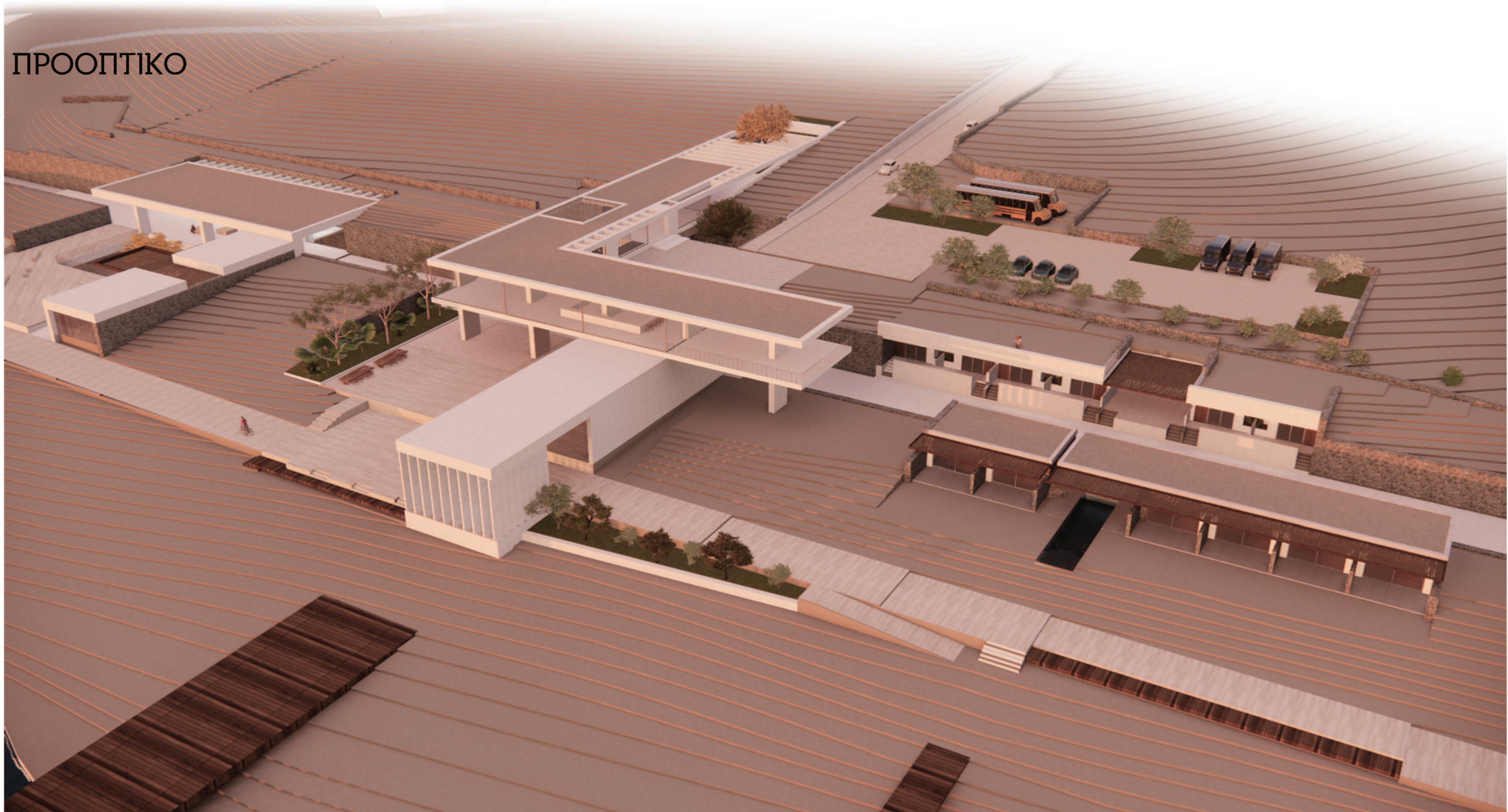

ΔΙΑΒΑΘΜΙΣΗ
ΥΦΗΣ
ΔΑΠΕΔΟΥ



βράχια



πλάκες από πωρόλιθο
& ξυλεία εξωτ. χώρου



χιτά δάπεδα, με
επιλογή ψηφίων
διαφορετικού τύπου,
μεγέθους

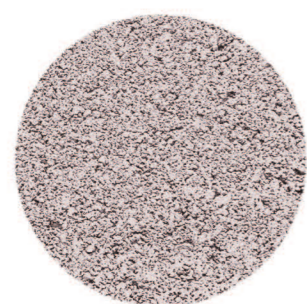

χρωματισμένο αδρό
χιτό σκυρόδεμα

ΦΥΤΕΥΣΗ



Αθάνατος|Φραγκοσυκιά
(παχύφυτα)



Γρεβιλλέα Ρομπούστα |
Αρμυρική Λευκή
(ψηλή φύτευση)



Σχίνος|Κουμαριά
(θαμνοί ή μικρά δέντρα)



Δεντρολίβανο| Λεβάντα,
Ισαντολίνα
(αρωματικοί θάμνοι)

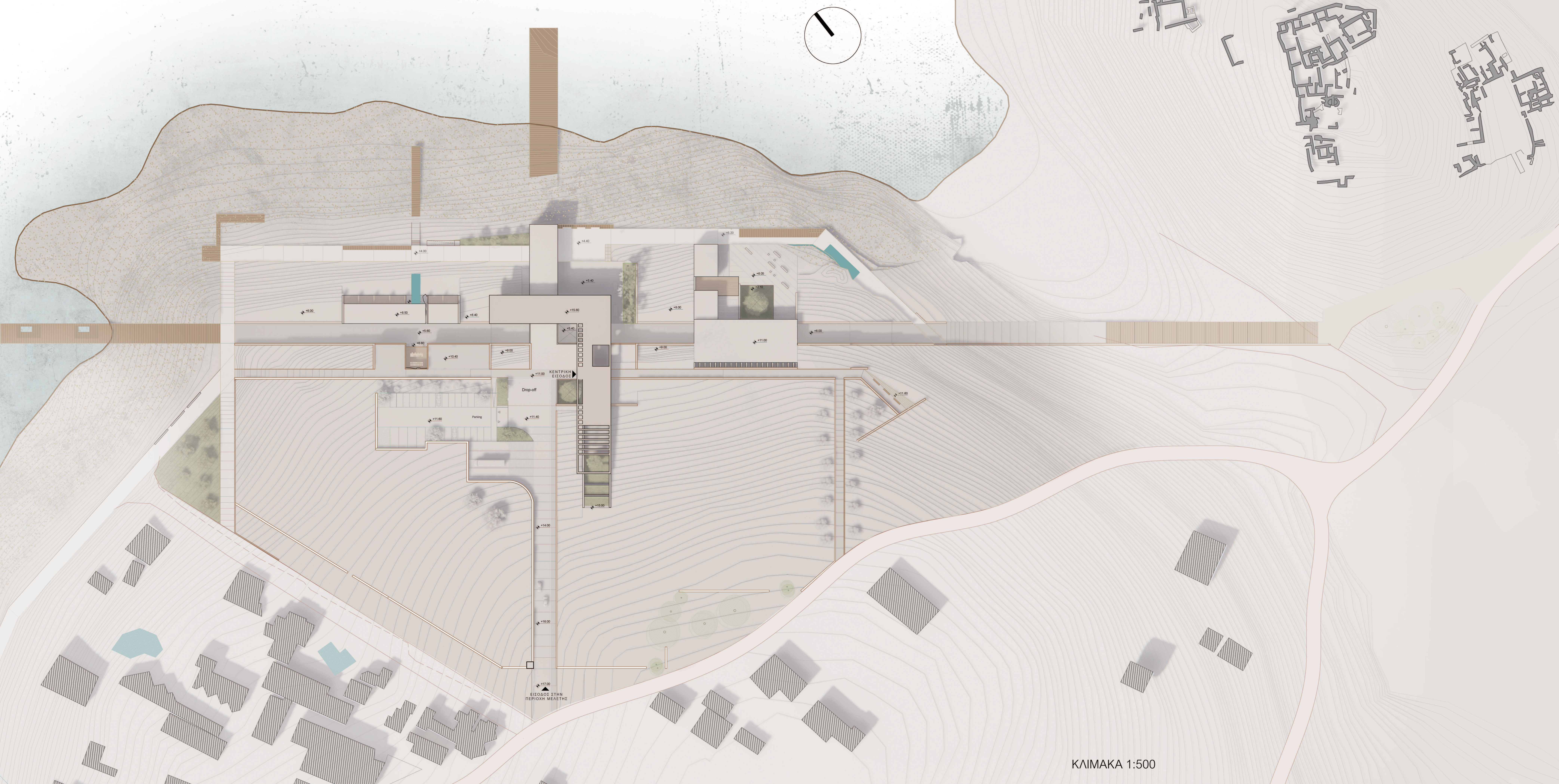

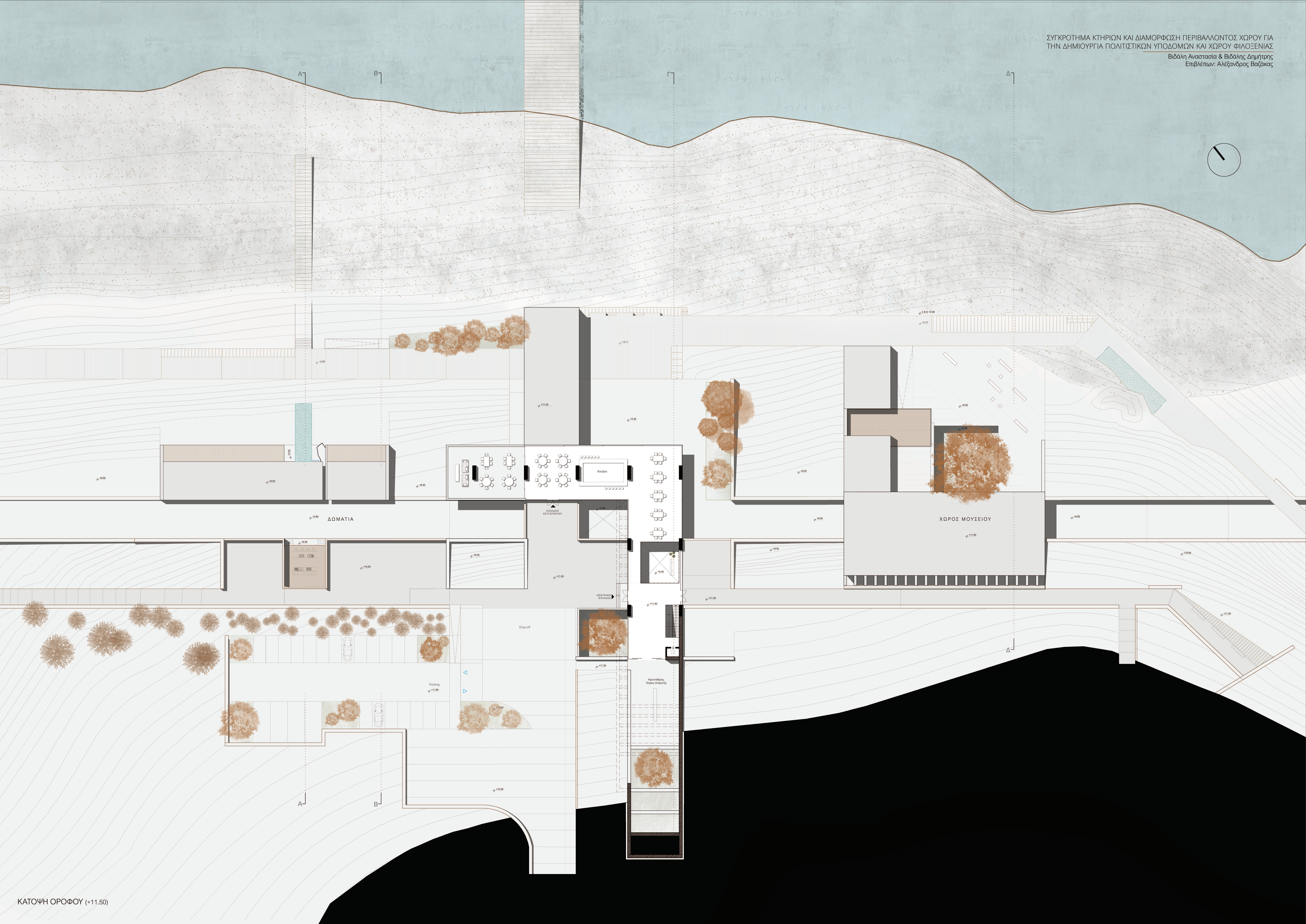

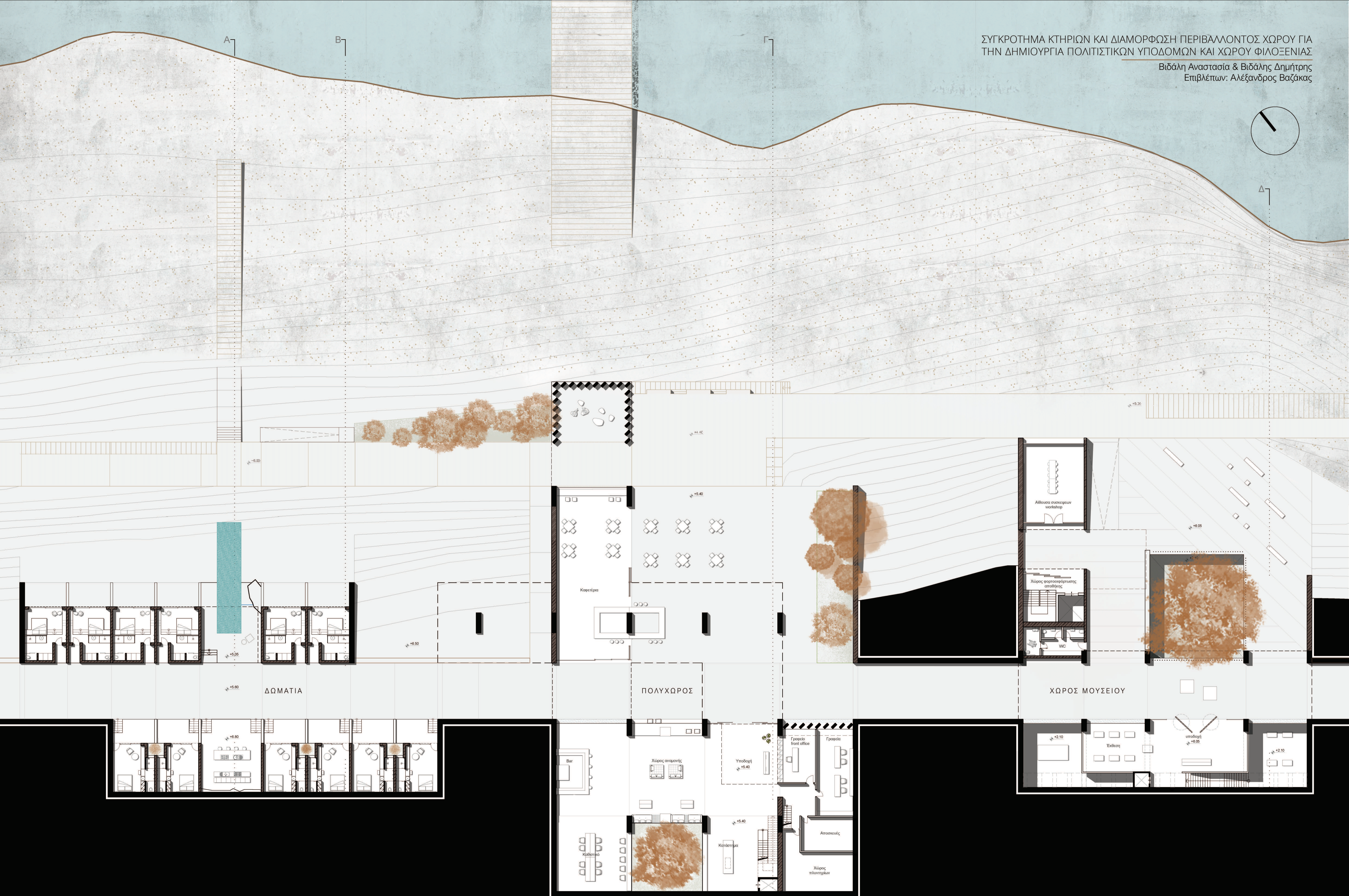
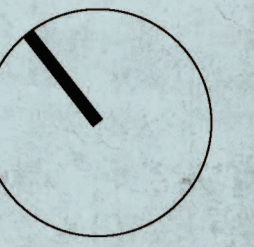

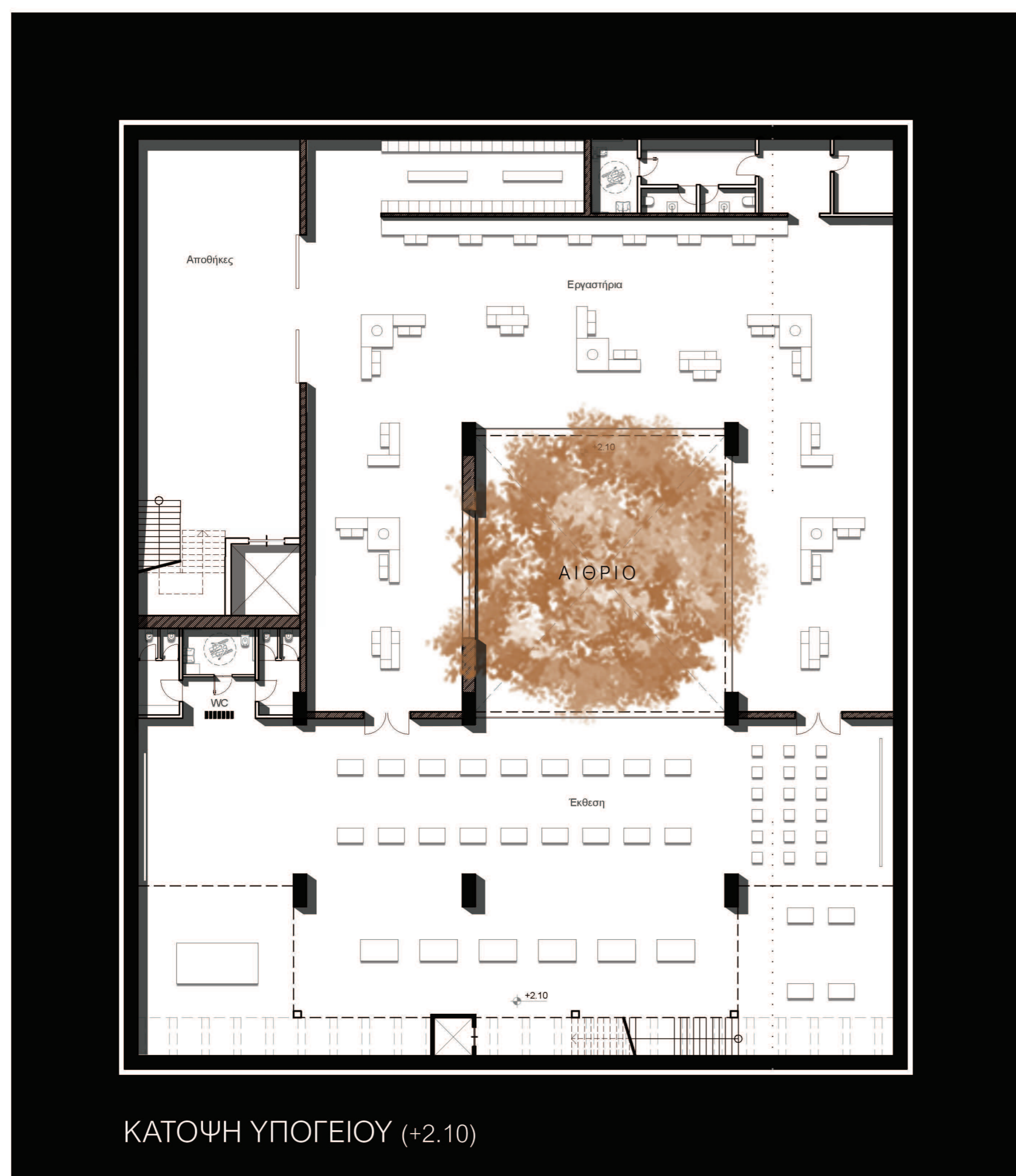
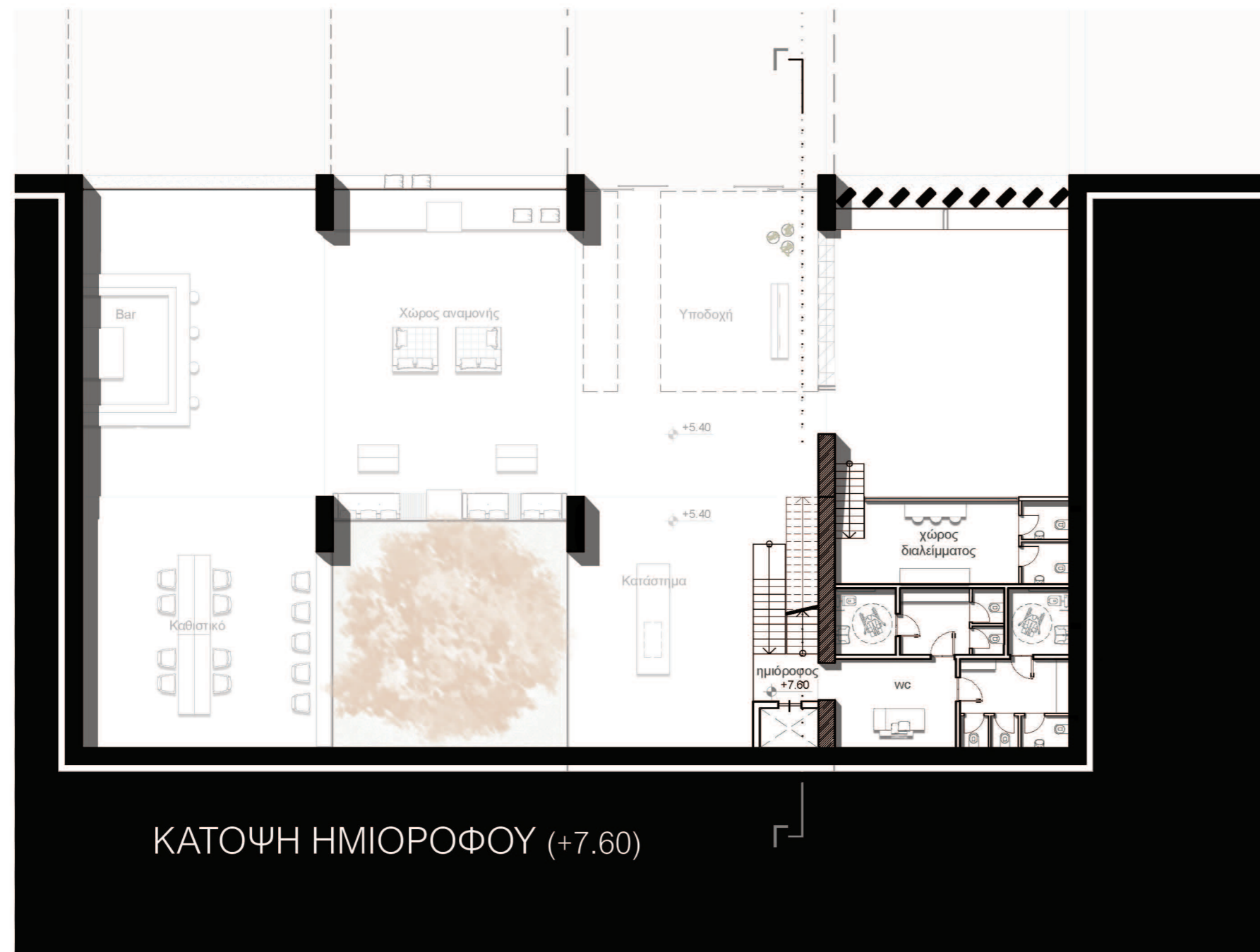

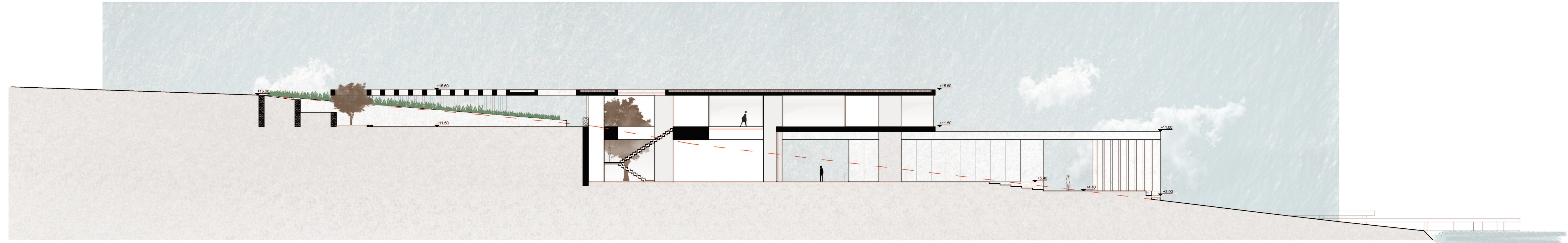

ΤΟΜΗ Γ-Γ'



ΤΟΜΗ Δ-Δ'

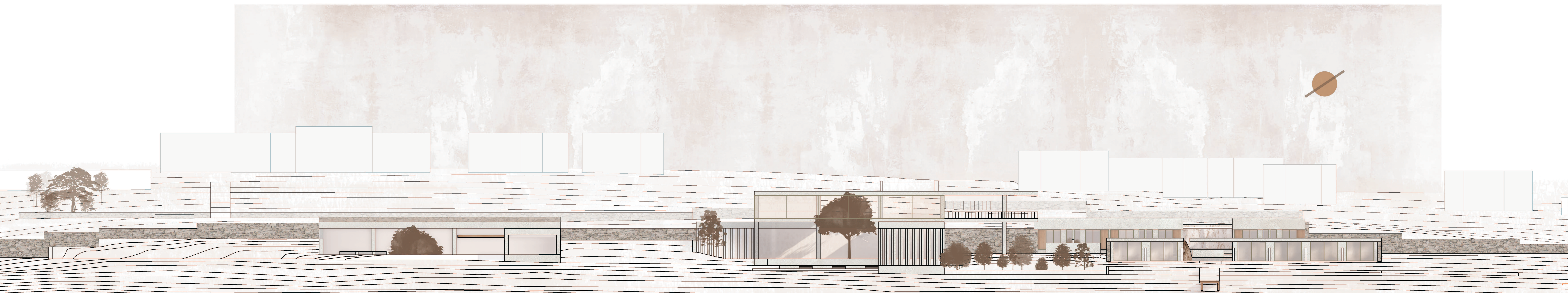

ΒΟΡΕΙΟΑΝΑΤΟΛΙΚΗ ΟΨΗ

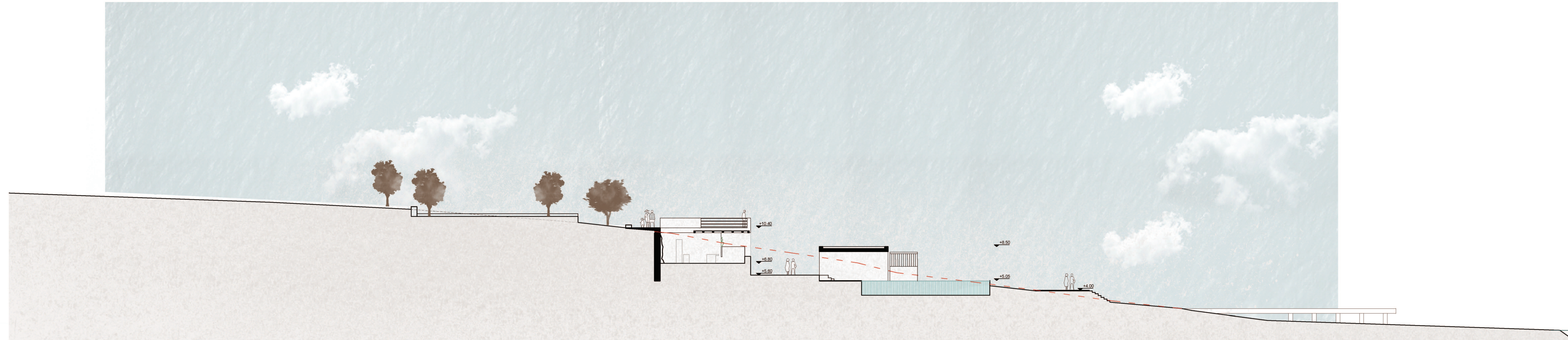

ΤΟΜΗ Α-Α'

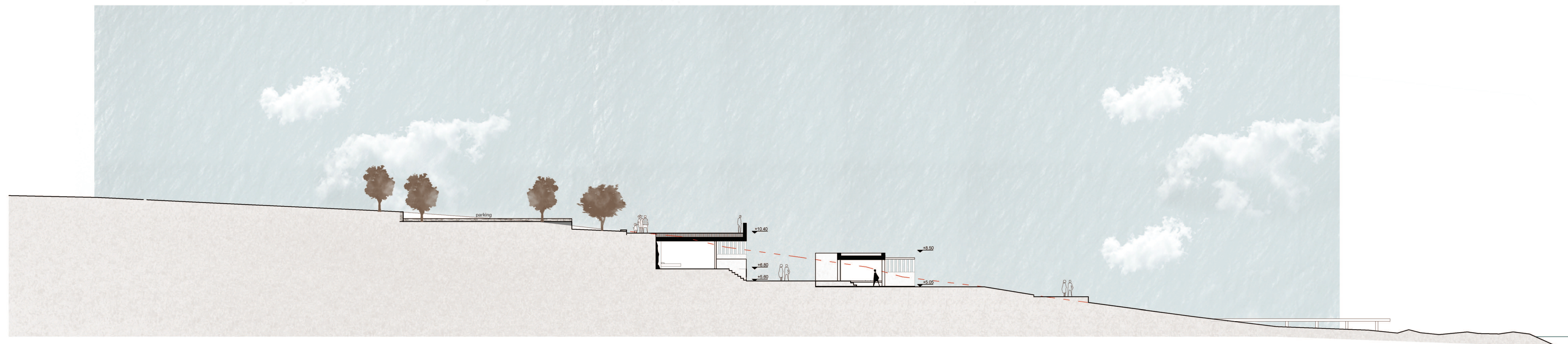

ΤΟΜΗ Β-Β'

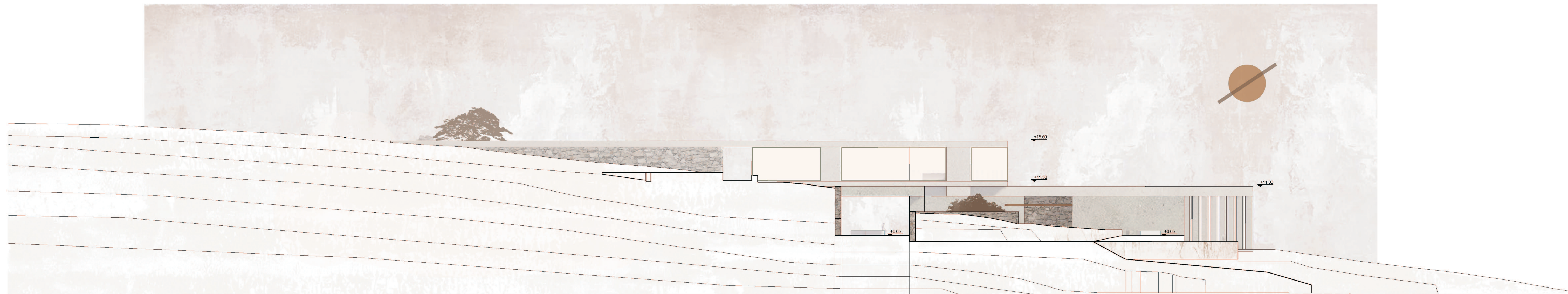

ΝΟΤΙΟΑΝΑΤΟΛΙΚΗ ΟΨΗ

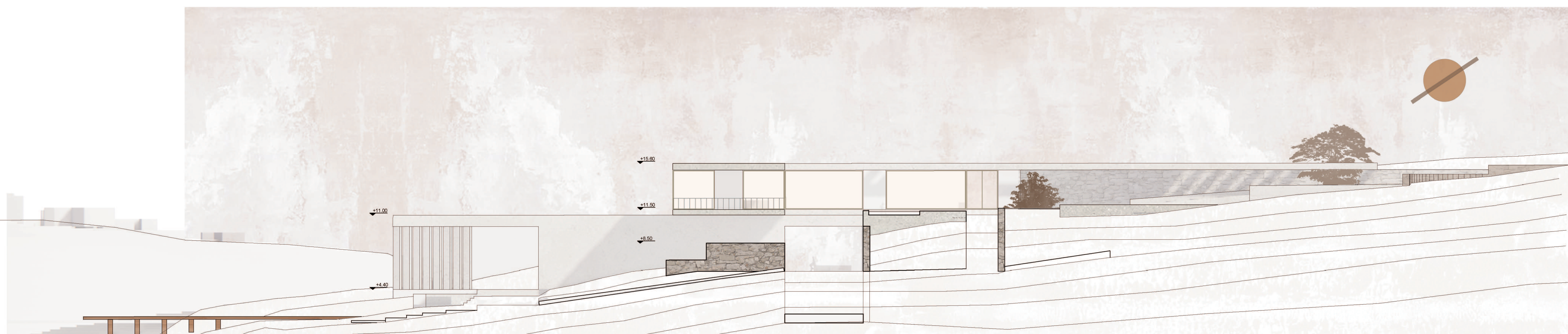

ΒΟΡΕΙΟΔΥΤΙΚΗ ΟΨΗ

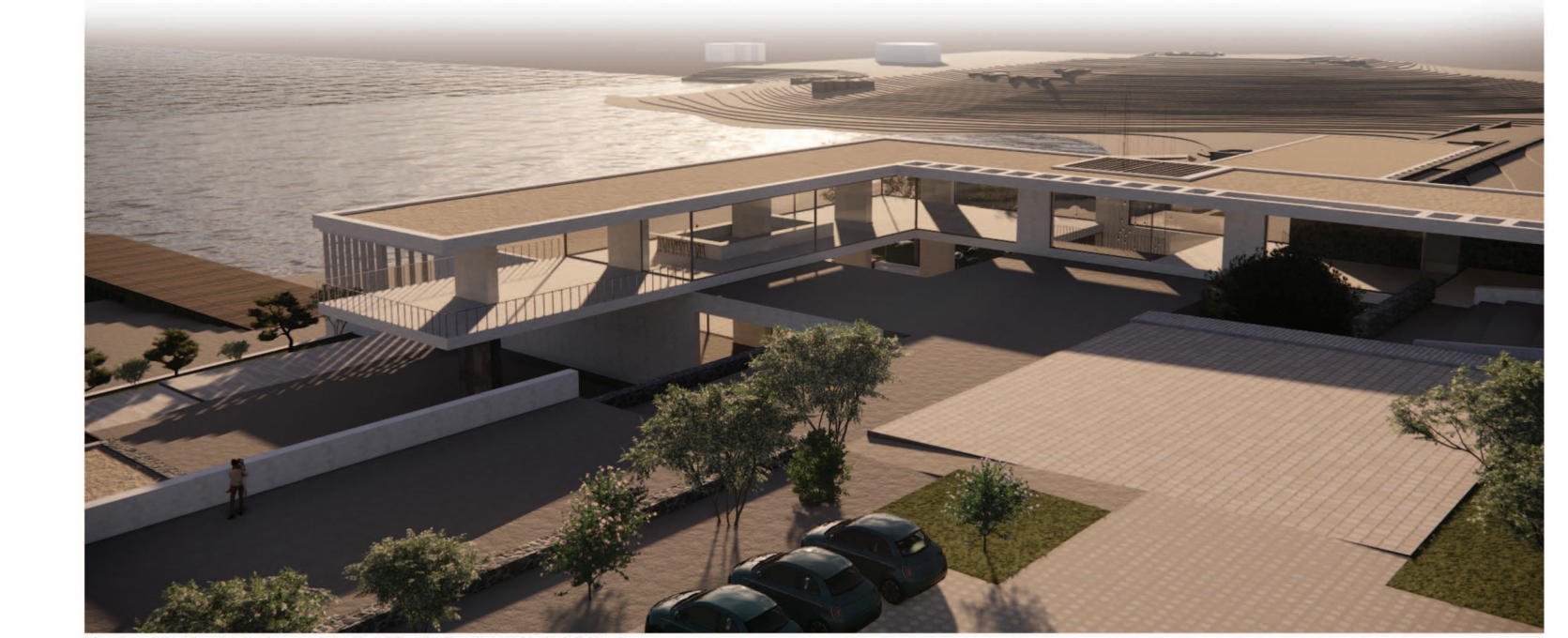

ΟΡΟΦΟΣ - ΔΥΤΙΚΗ ΑΠΟΨΗ



ΕΙΣΟΔΟΣ ΟΡΟΦΟΥ - ΔΥΤΙΚΗ ΑΠΟΨΗ(ΟΠΤΙΚΗ ΦΥΓΗ ΣΤΟΝ ΑΡΧΑΙΟΛ. ΧΩΡΟ)



ΚΕΝΤΡΙΚΟ ΚΤΗΡΙΟ ΙΣΟΓΕΙΟ - ΒΟΡΕΙΟΑΝΑΤΟΛΙΚΗ ΑΠΟΨΗ



ΚΕΝΤΡΙΚΟ ΚΤΗΡΙΟ ΙΣΟΓΕΙΟ - ΒΟΡΕΙΟΑΝΑΤΟΛΙΚΗ ΑΠΟΨΗ



ΜΟΥΣΕΙΟ - ΥΠΟΔΟΧΗ (ΑΠΟ ΜΕΣΑ ΠΡΟΣ ΤΑ ΕΞΩ)

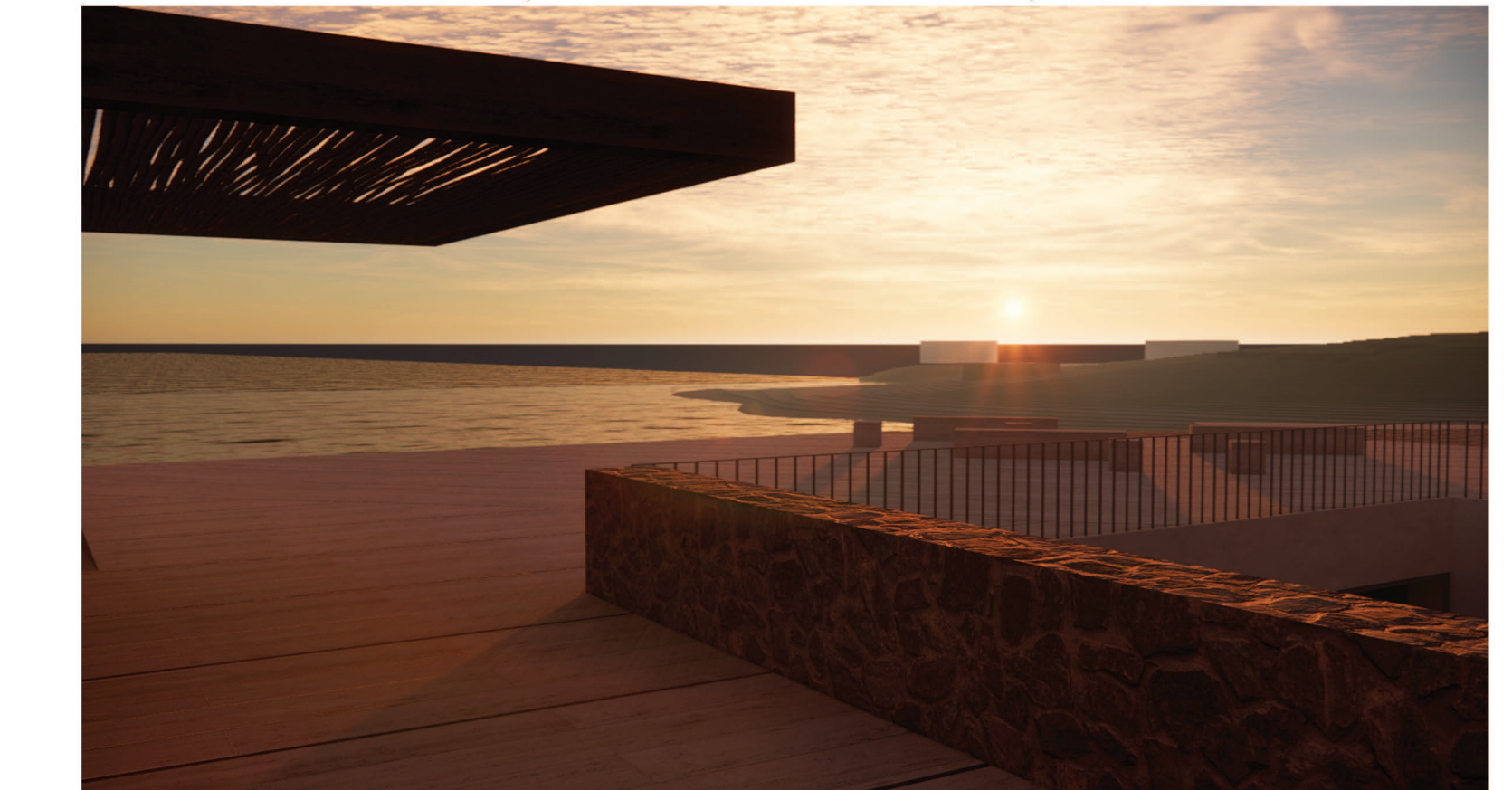

ΠΕΡ. ΧΩΡΟΣ ΜΟΥΣΕΙΟΥ-ΔΥΤΙΚΗ ΑΠΟΨΗ(ΟΠΤΙΚΗ ΦΥΓΗ ΣΤΟΝ ΑΡΧΑΙΟΛ. ΧΩΡΟ)

ΠΡΟΠΛΑΣΜΑΤΑ

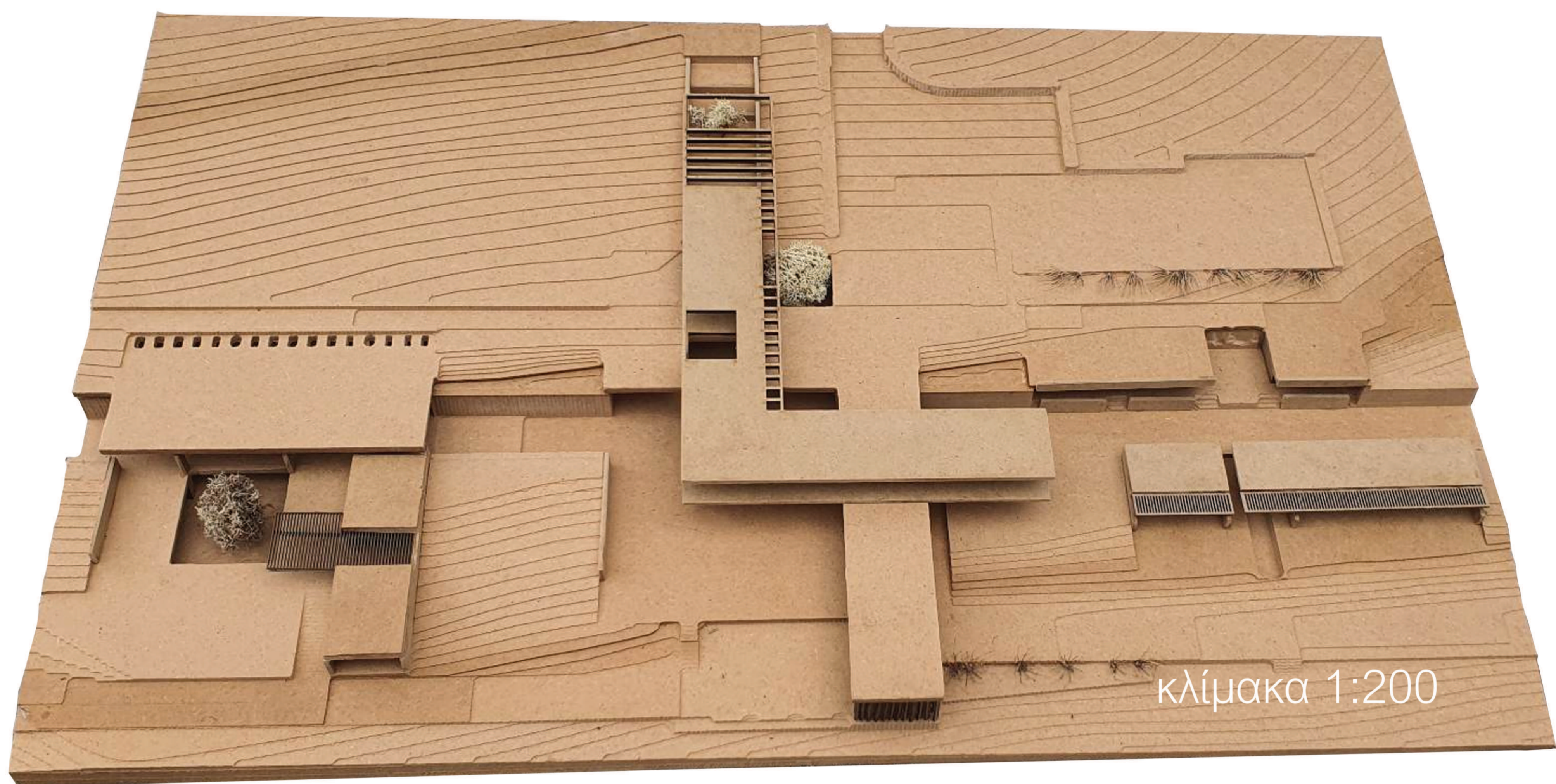
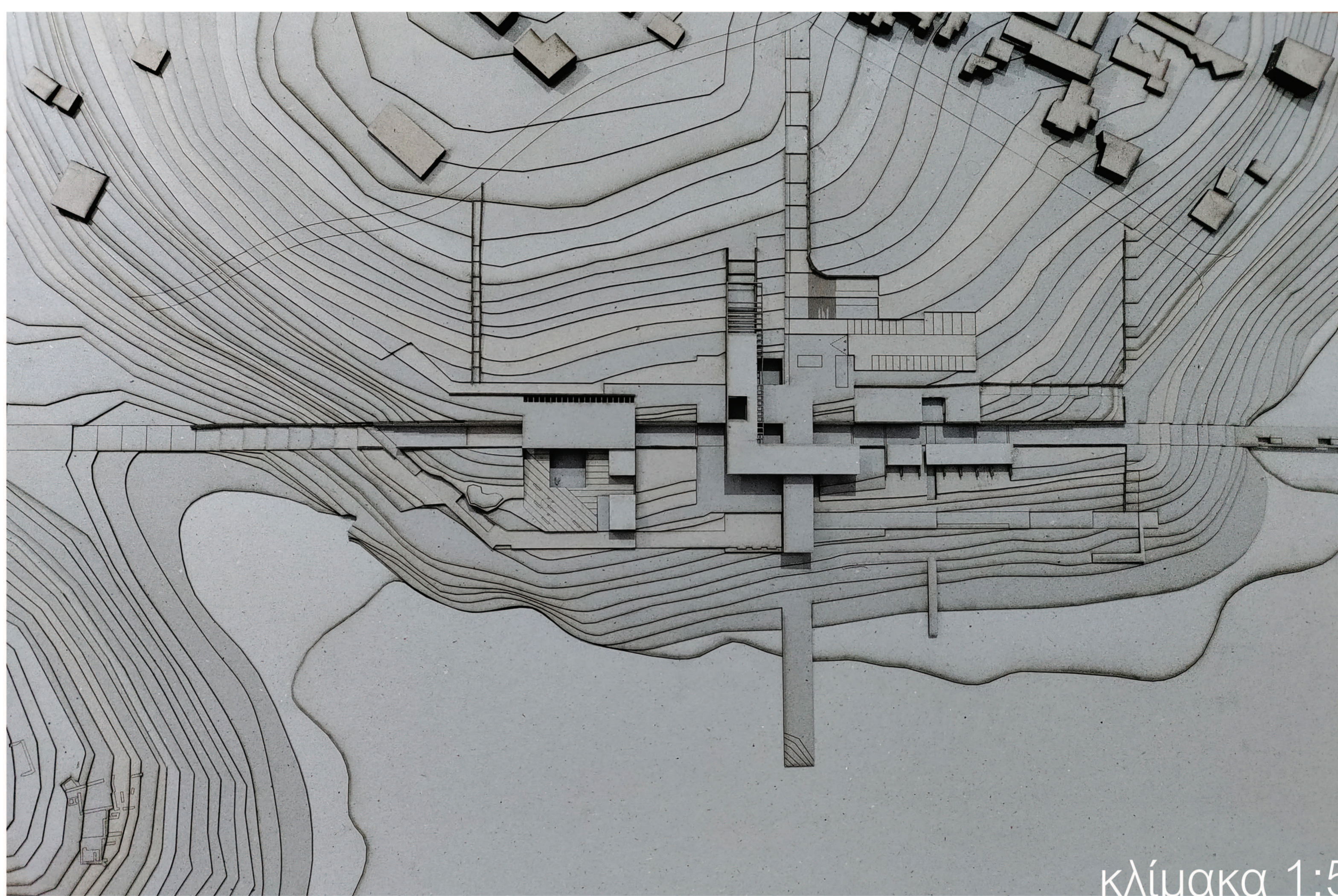
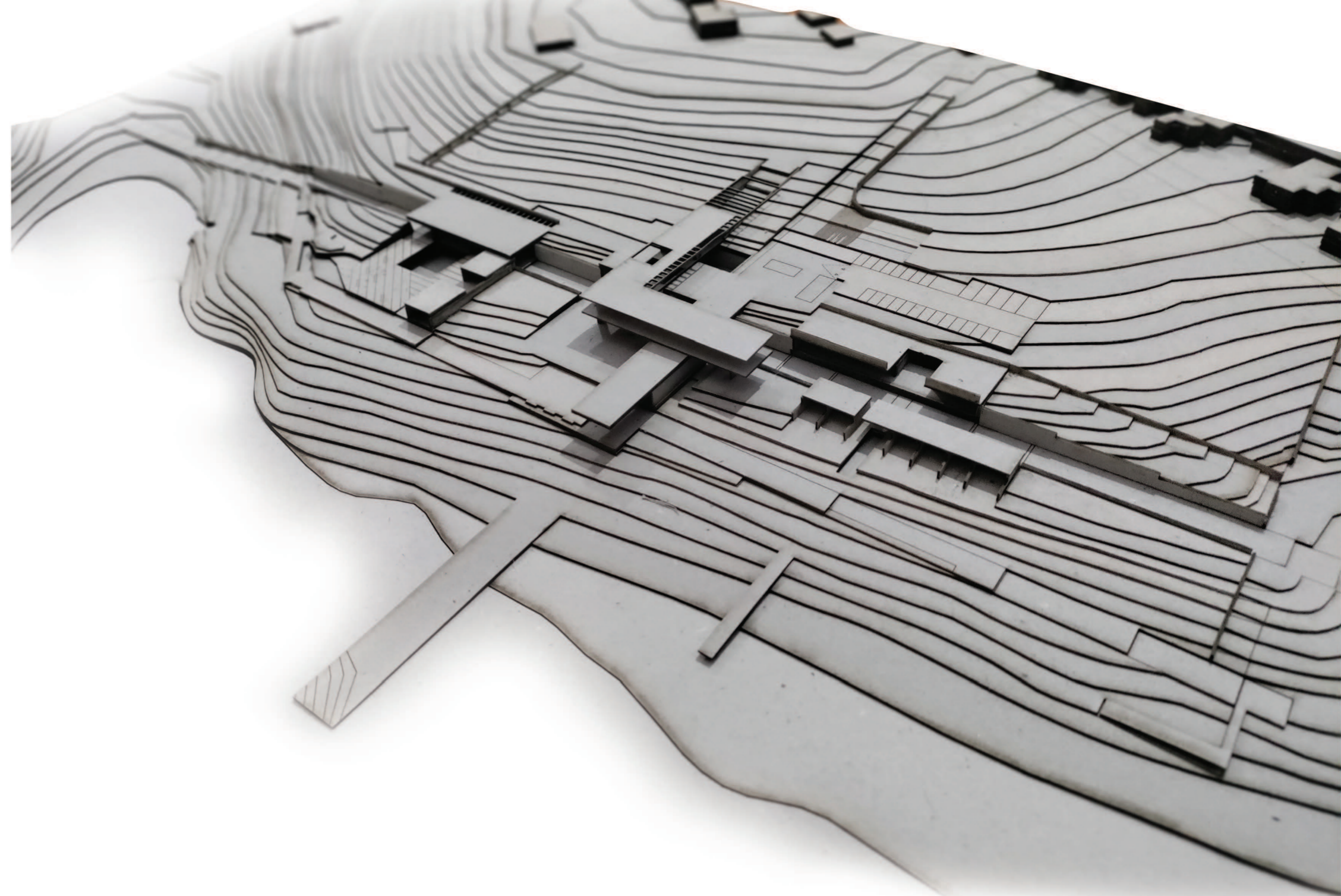

ΛΕΠΤΟΜΕΡΕΙΑ ΧΩΡΟΥ ΜΟΥΣΕΙΟΥ

