

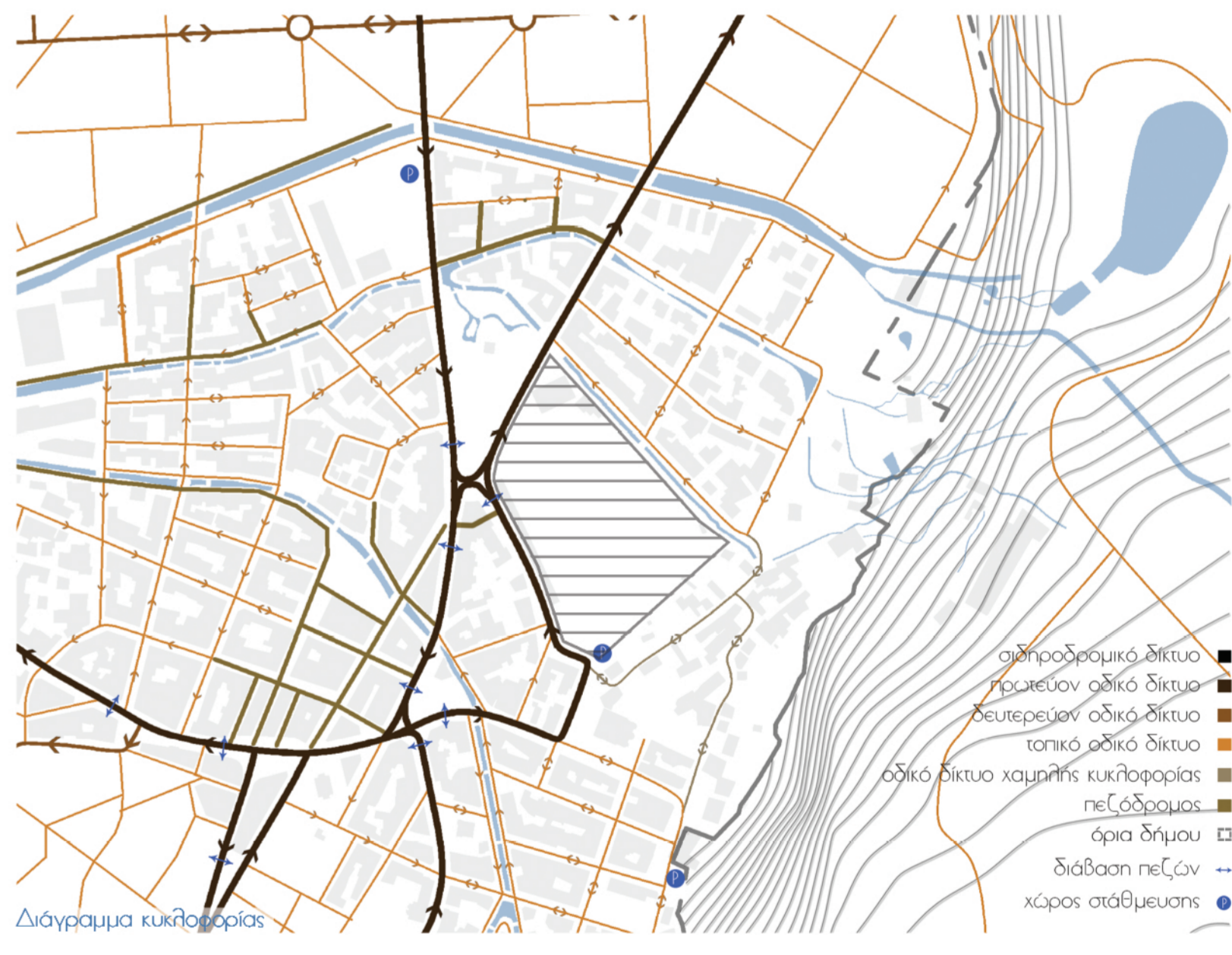

Η Έδεσσα είναι πόλη της κεντρικής Μακεδονίας και πρωτεύουσα της Περιφερειακής Ενότητας Πέλλας. Έχει διαπιστωθεί πως η κατοίκηση της είναι συνεχής από τους προϊστορικούς ακόμα χρόνους. Περικλείεται από τρία βουνά τοποθετείται πάνω σε βράχο υψόμετρου 308 μ. από όπου εποπτεύει την πεδιάδα μέχρι και την Θεσσαλονίκη με την ορατότητα να φτάνει μέχρι και τον Όλυμπο. Την πόλη διασχίζει, από τα δυτικά προς τα ανατολικά, ο πόνταμος Έδεσσαίος, οποίος διακλαδίζεται σε διάφορα σημεία καταλήγοντας στους φημισμένους καταρράκτες της. Τους χειμώνας φυσούν ψυχροί βορειοδυτικοί άνεμοι και τα καλοκαίρια είναι δροσερά, ενώ καθ' όλη την διάρκεια του χρόνου υπάρχει υγρασία.

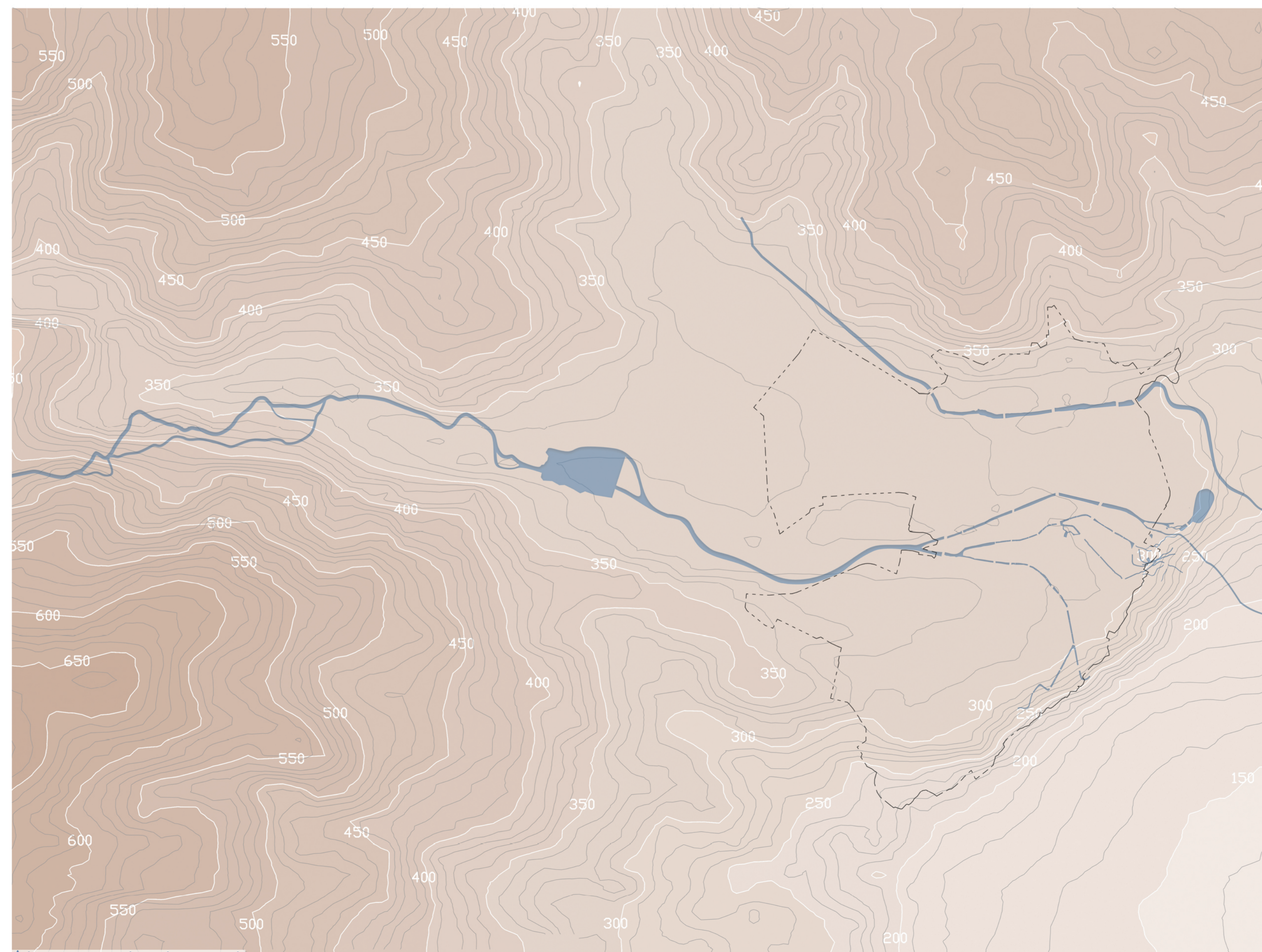

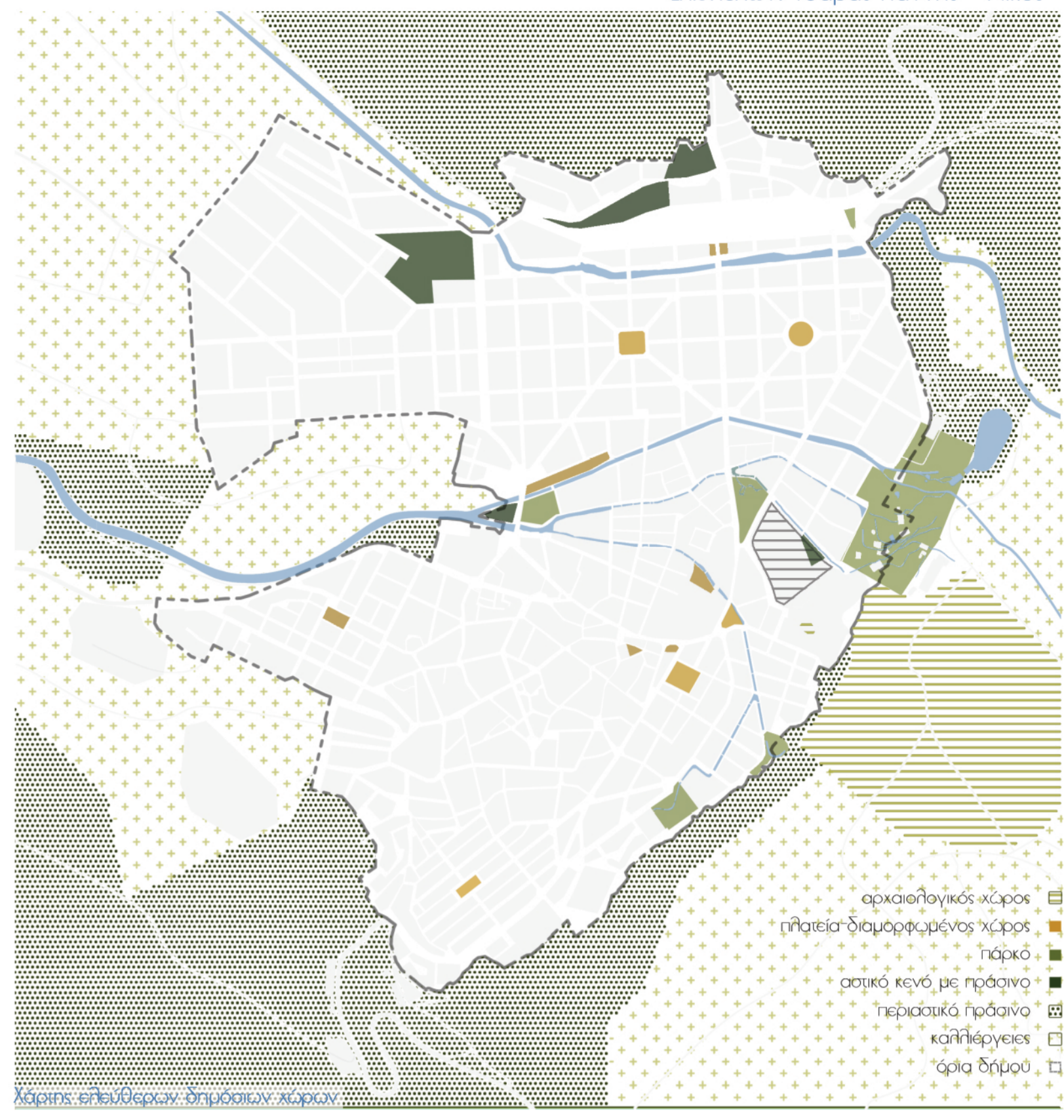
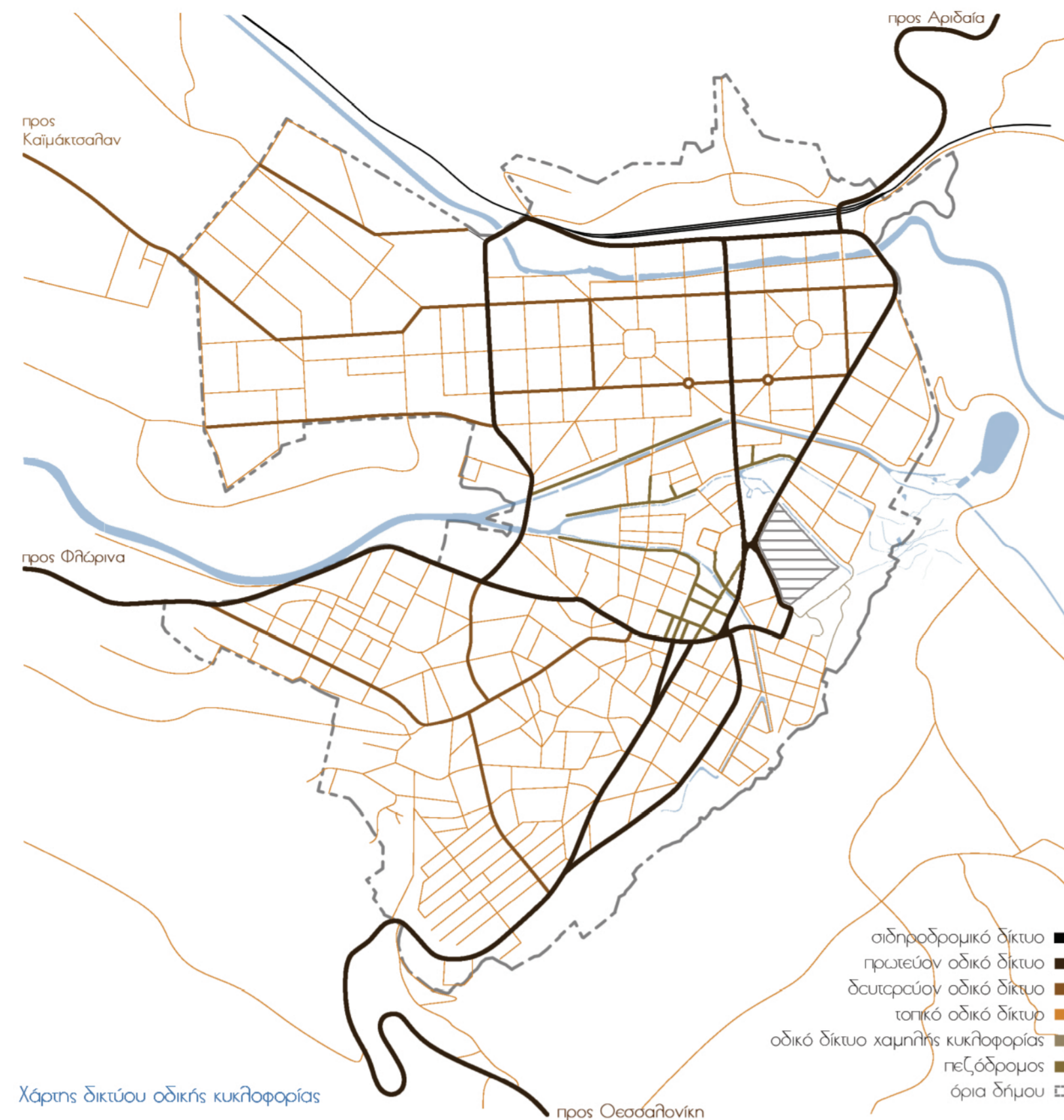
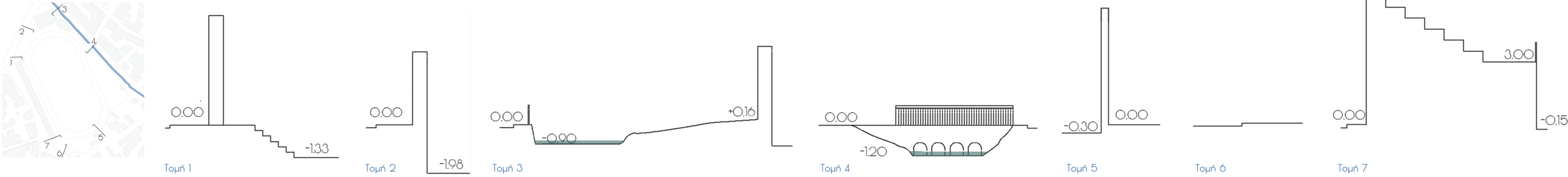

Κύτταρο πολιτισμού, η δημιουργία ενός Κέντρο Πολιτισμού στην Έδεσσα

ανάλυση περιοχής μελέτης

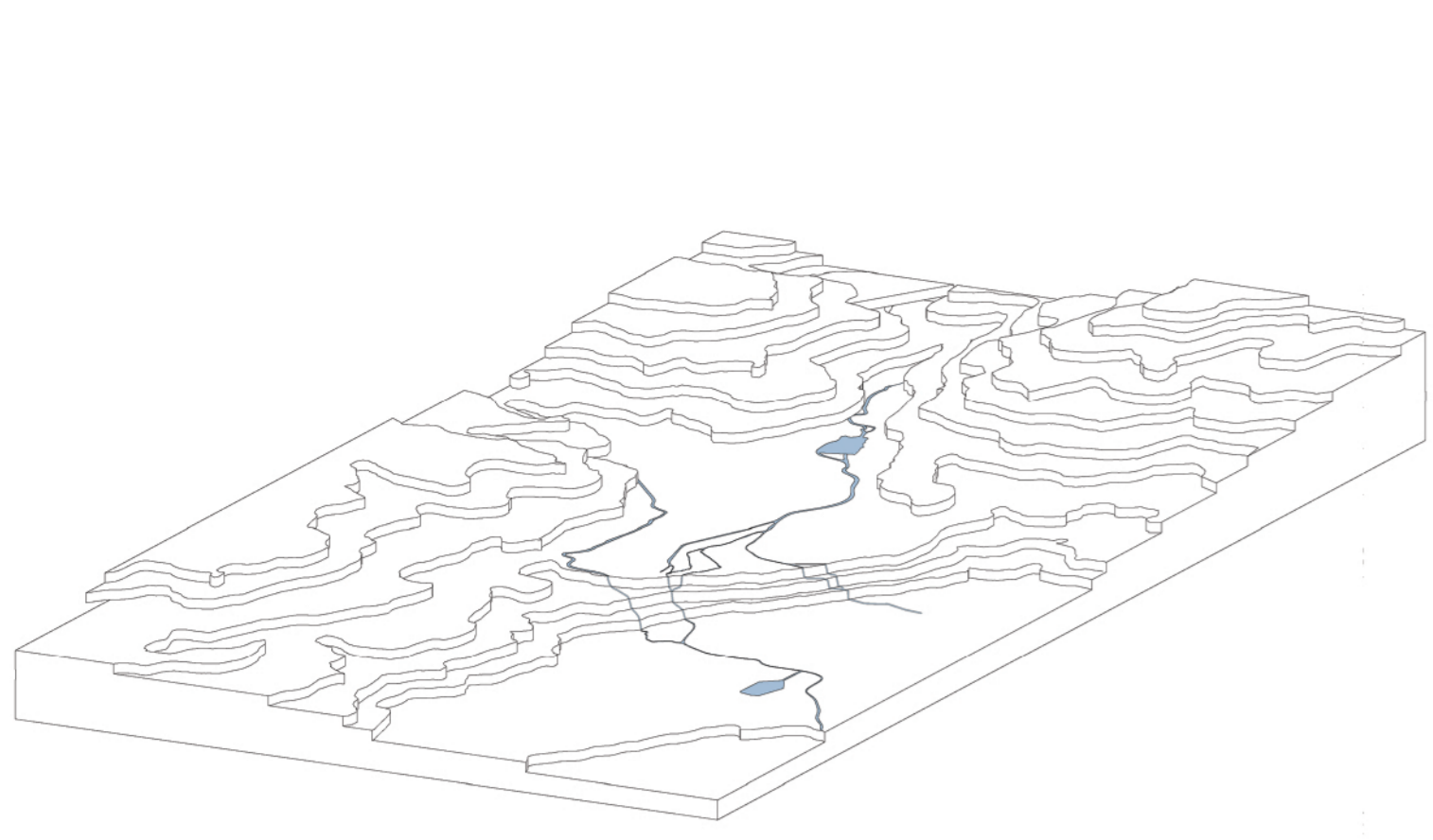

φυσικά στοιχεία = έδαφος ανάγλυφο + νερό

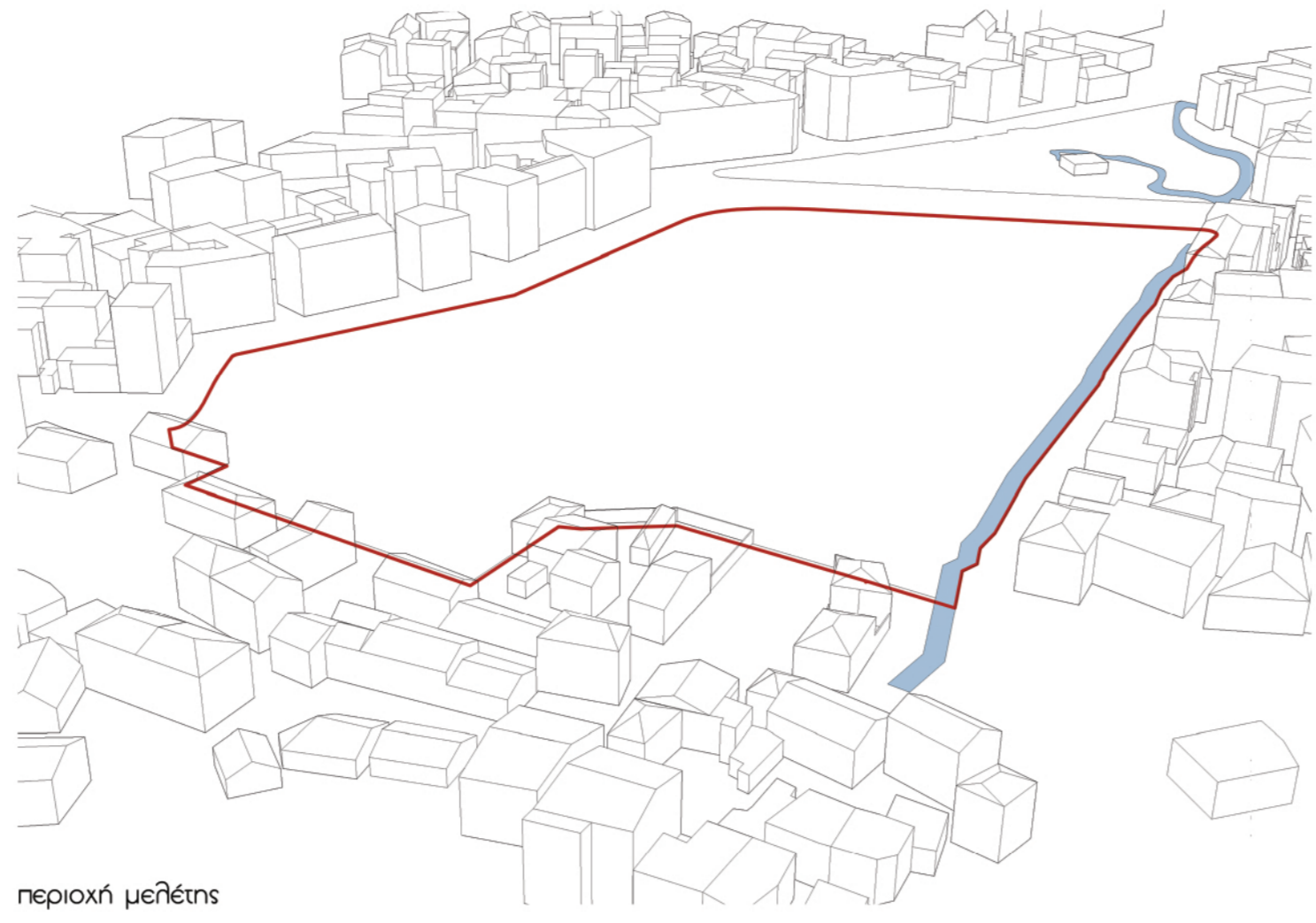

περιοχή μελέτης

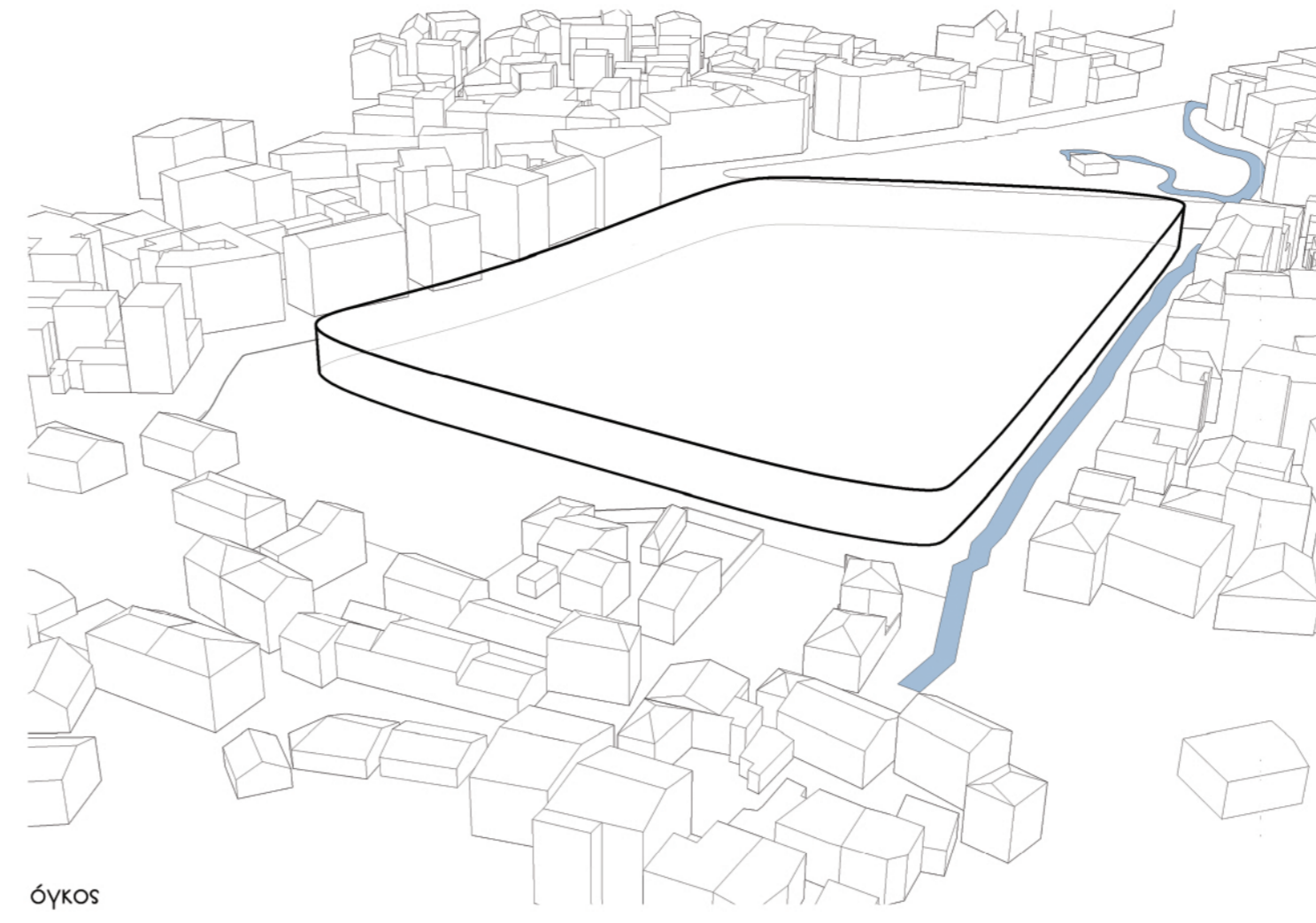

όγκος

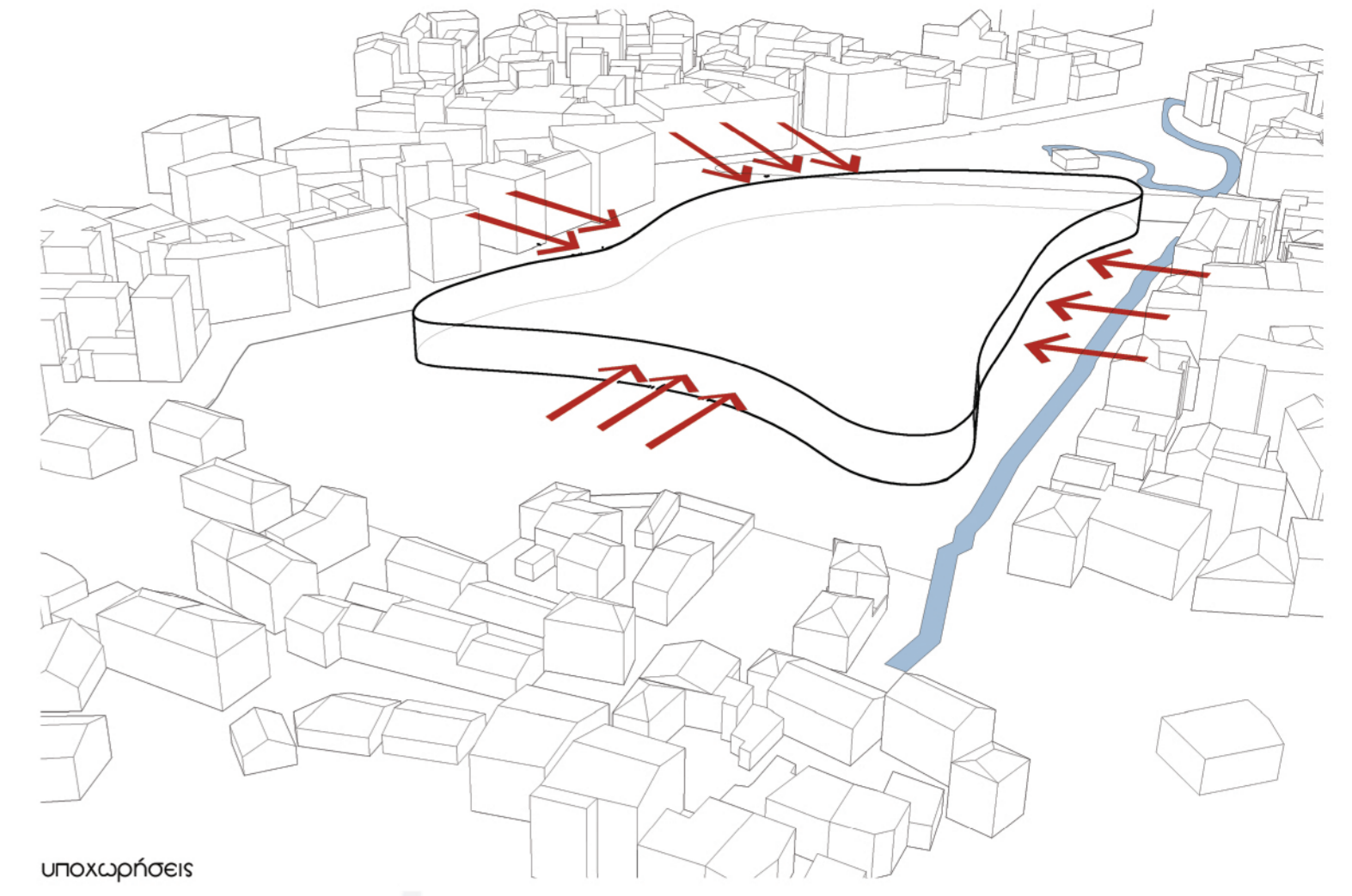

υποκαρπίσεις

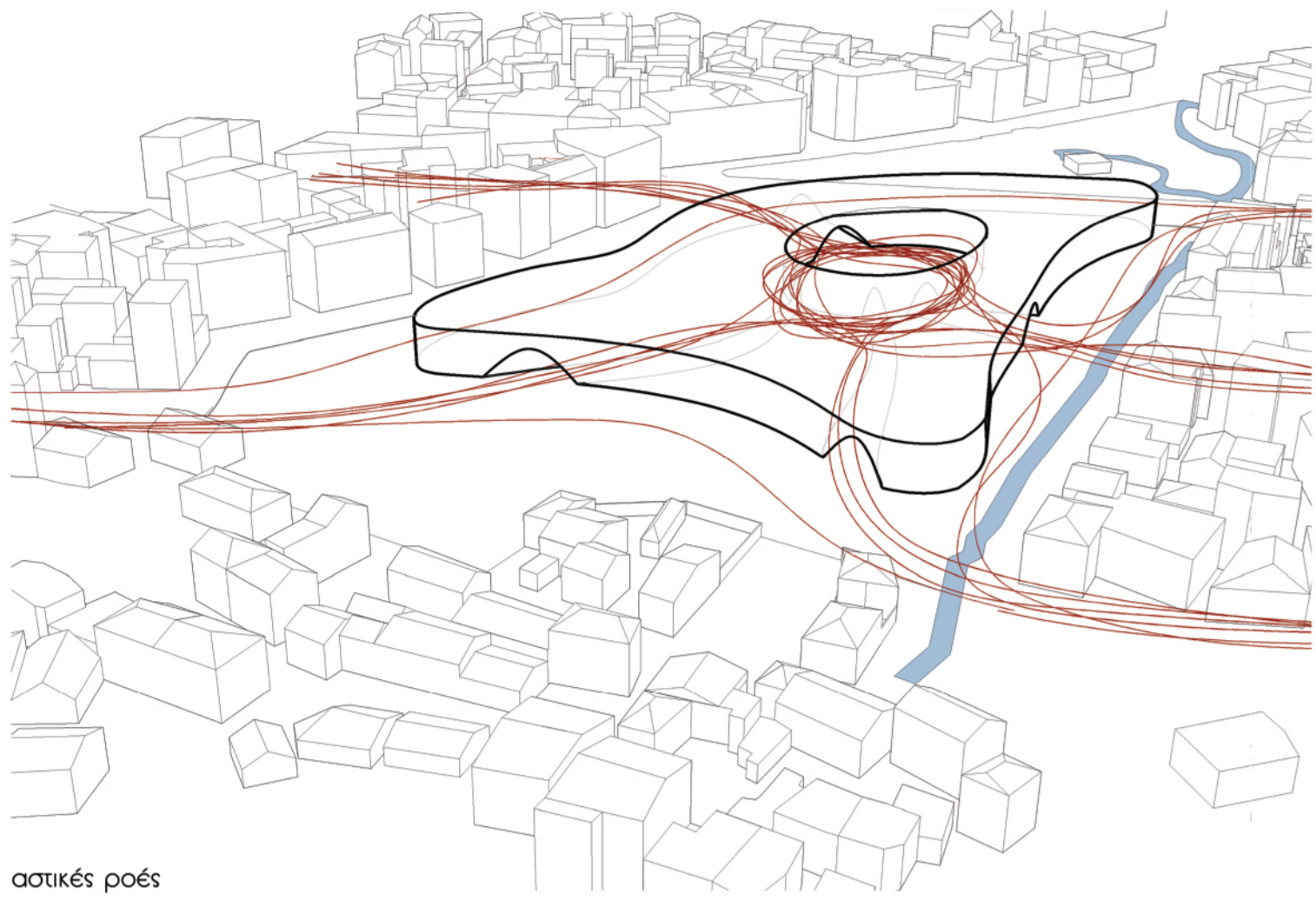

αστικές οδοί

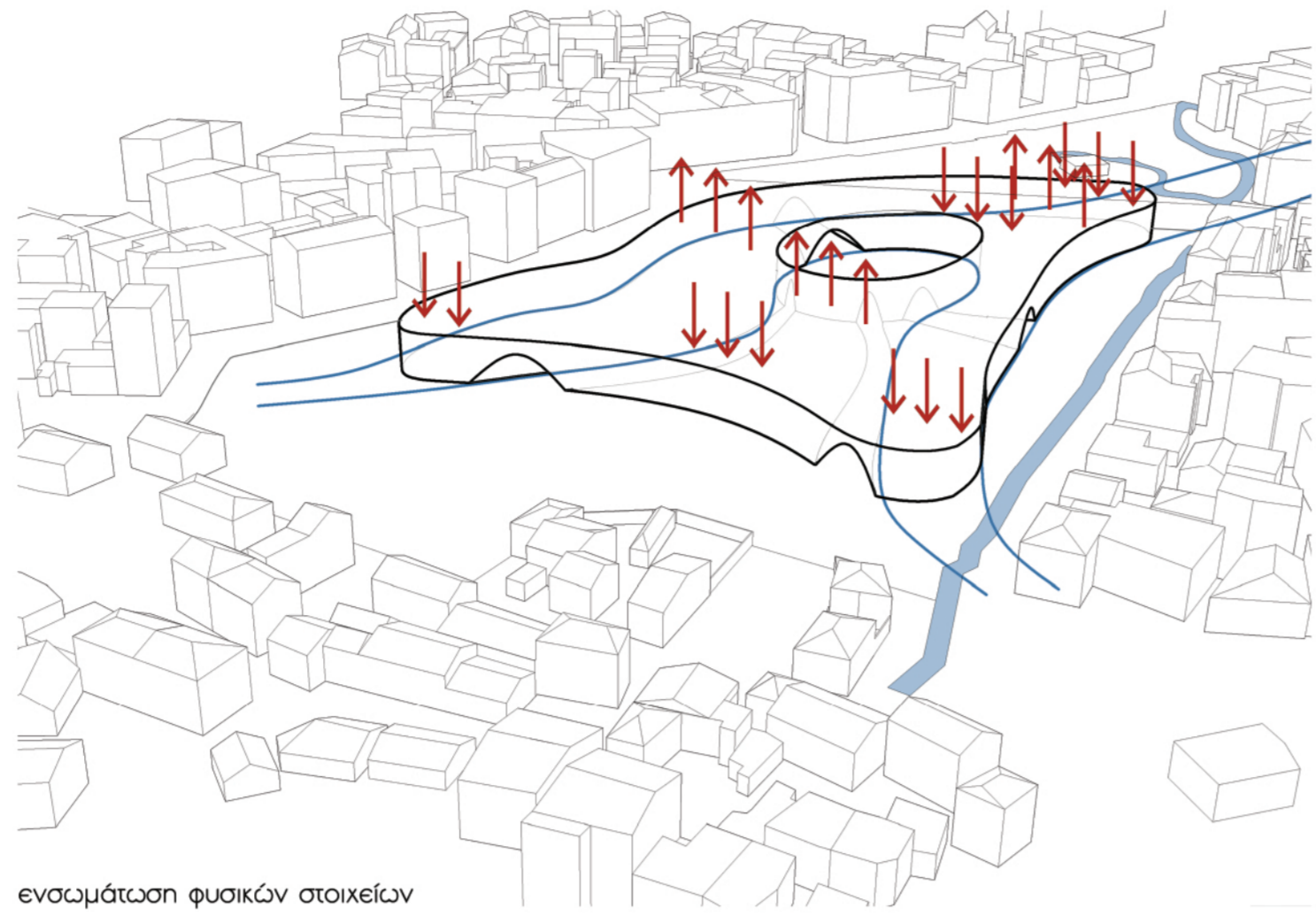

ενταξμάτωση φυσικών στοιχείων

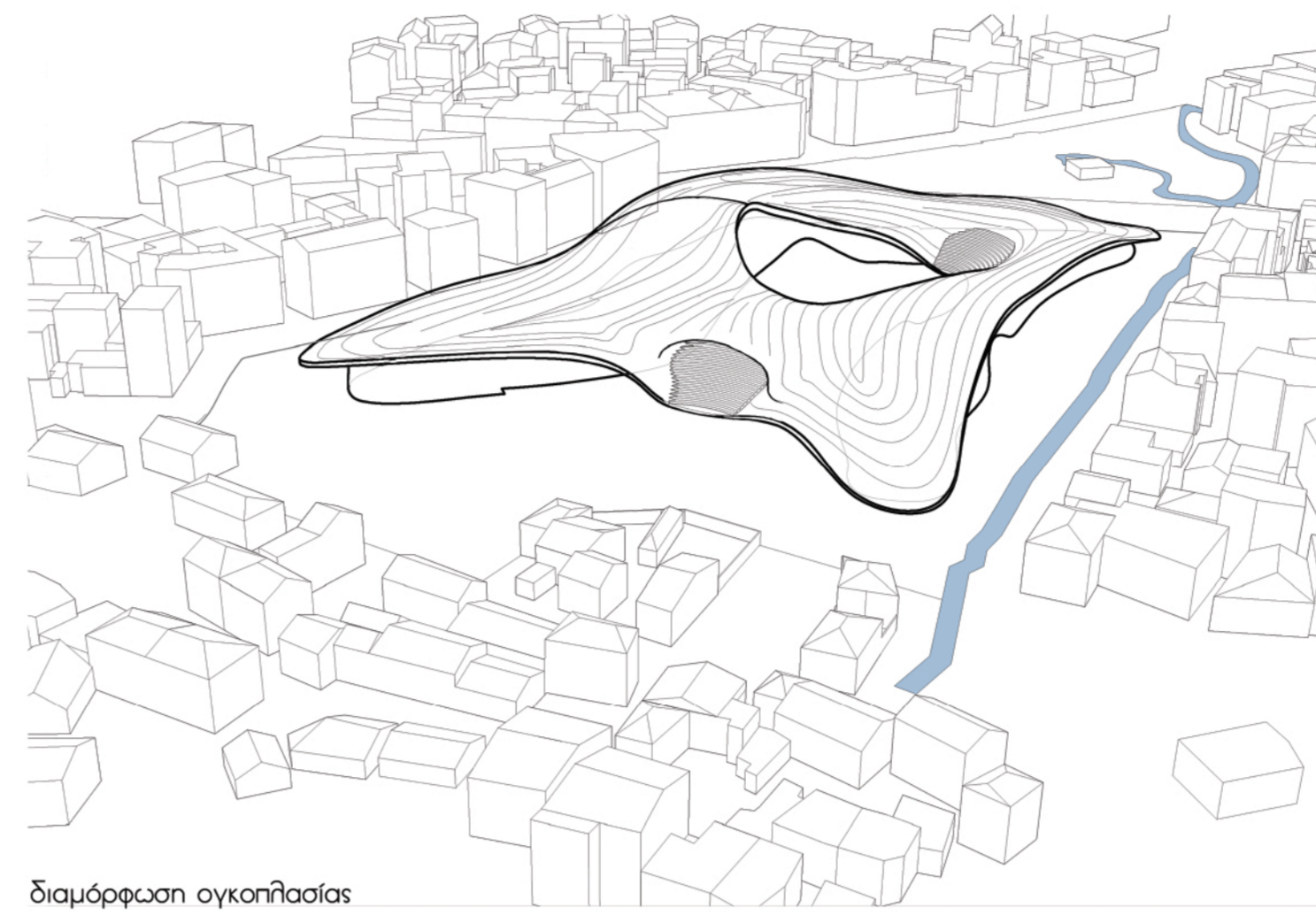

διαμόρφωση οικόπεδου

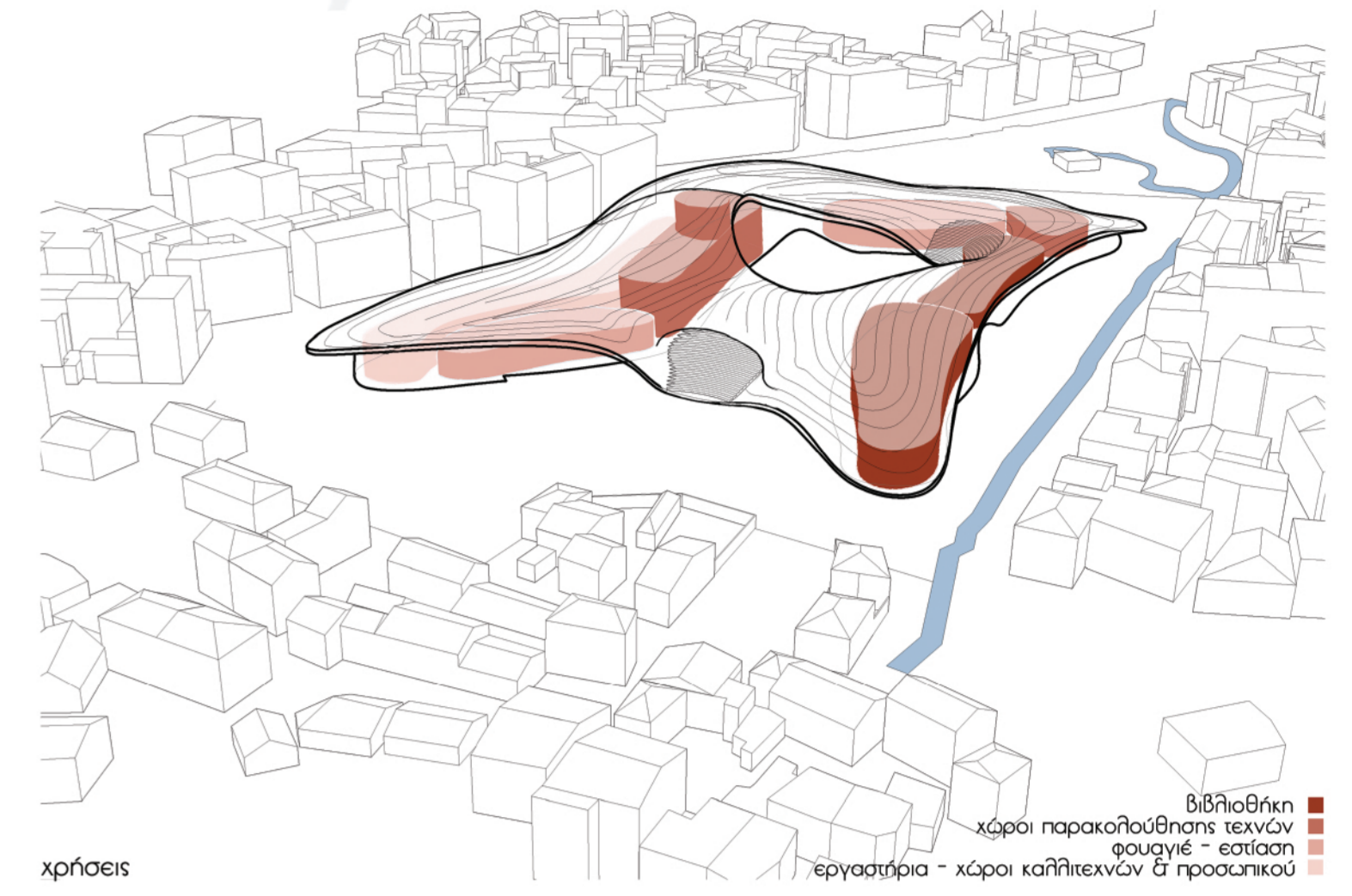

χρήσεις

Διαβάσεις
Καθίσματα
Παράδειση
Χρήσεις - Καθίσματα
Χρήσεις - Καθίσματα



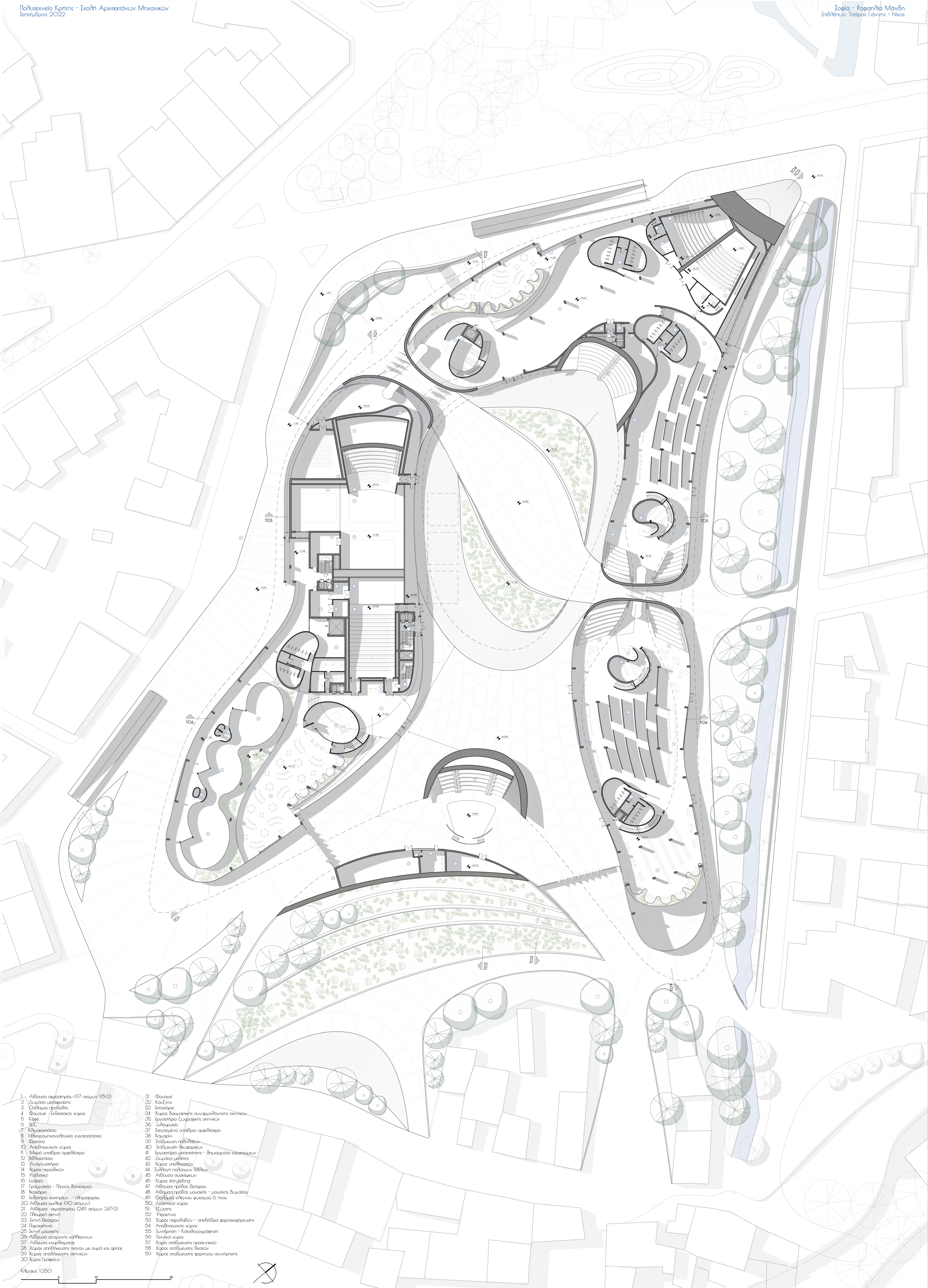

- | | |
|--|--|
| 1 Αίθουσα ακροατηρίου (97 ατόμων 95x2) | 31 Φουαγιέ |
| 2 Δυτικό περσέρια | 32 Κουζίνα |
| 3 Ουάιτς προβάθια | 33 Εστιατόριο |
| 4 Φουαγιέ - Εξωτερικός χώρος | 34 Χώρος δοκιμαστικής συναρμολόγησης σκηνικών |
| 5 Κλαβέ | 35 Εργαστήριο ζυγαρωτής σκηνικών |
| 6 ΨΕ | 36 Ξυλουργείο |
| 7 Κλιμακοστάσιο | 37 Διευρυνόμενο υπαίθριο αμφιθέατρο |
| 8 Ηλεκτρομηχανολογικές εγκαταστάσεις | 38 Καμπαρί |
| 9 Φρεάτιο | 39 Ισοθμική ποδηλάτων |
| 10 Αποθηκευτικός χώρος | 40 Ισοθμική βελωπορέων |
| 11 Μικρό υπαίθριο αμφιθέατρο | 41 Εργαστήριο μεταποίησης - δημιουργίας κατασκευών |
| 12 Μπαρ/σάλα | 42 Δυτικό περσέρια |
| 13 Αναγνακτήριο | 43 Χώρος υποθηκών |
| 14 Χώρος περσέρια | 44 Ξυλουργείο ποδηλάτων |
| 15 Κραβασικό | 45 Αίθουσα συσκέψεων |
| 16 Ladies | 46 Χώρος storage |
| 17 Γραμματοθήκη - Πάγκος δανεισμού | 47 Αίθουσα πρόβας θεάτρου |
| 18 Βεράνδα | 48 Αίθουσα πρόβας μουσικής - μουσική διαμείνου |
| 19 Εξωτερικό εισιτήριον - πληροφορίες | 49 Ουάιτς ελέγχου φωτισμού & ήχου |
| 20 Αίθουσα αμπίλας (90 ατόμων) | 50 Διοικητικός χώρος |
| 21 Αίθουσα ακροατηρίου (249 ατόμων 247x2) | 51 Ήχου |
| 22 Πρωινή ασηνή | 52 Υποσκήνιο |
| 23 Ξηνή Βεράνδα | 53 Χώρος παραστάσεων - αποθήκη φορτοεκφόρτισης |
| 24 Παραστάθια | 54 Αποθηκευτικός χώρος |
| 25 Ξηνή μουσική | 55 Ξηνή - Καταλόγαρχηση |
| 26 Αίθουσα αναμονής καλλιτεχνών | 56 Τεχνικός χώρος |
| 27 Αίθουσα κομφορτάριος | 57 Χώρος αποθήκευσης προσωπικού |
| 28 Χώρος αποθήκευσης παπου με σιρά και αρσας | 58 Χώρος αποθήκευσης βελών |
| 29 Χώρος αποθήκευσης σκηνικών | 59 Χώρος αποθήκευσης φορτίου σκηνήρας |
| 30 Χώρος Τροφείων | |

Κλίμακα 1:250



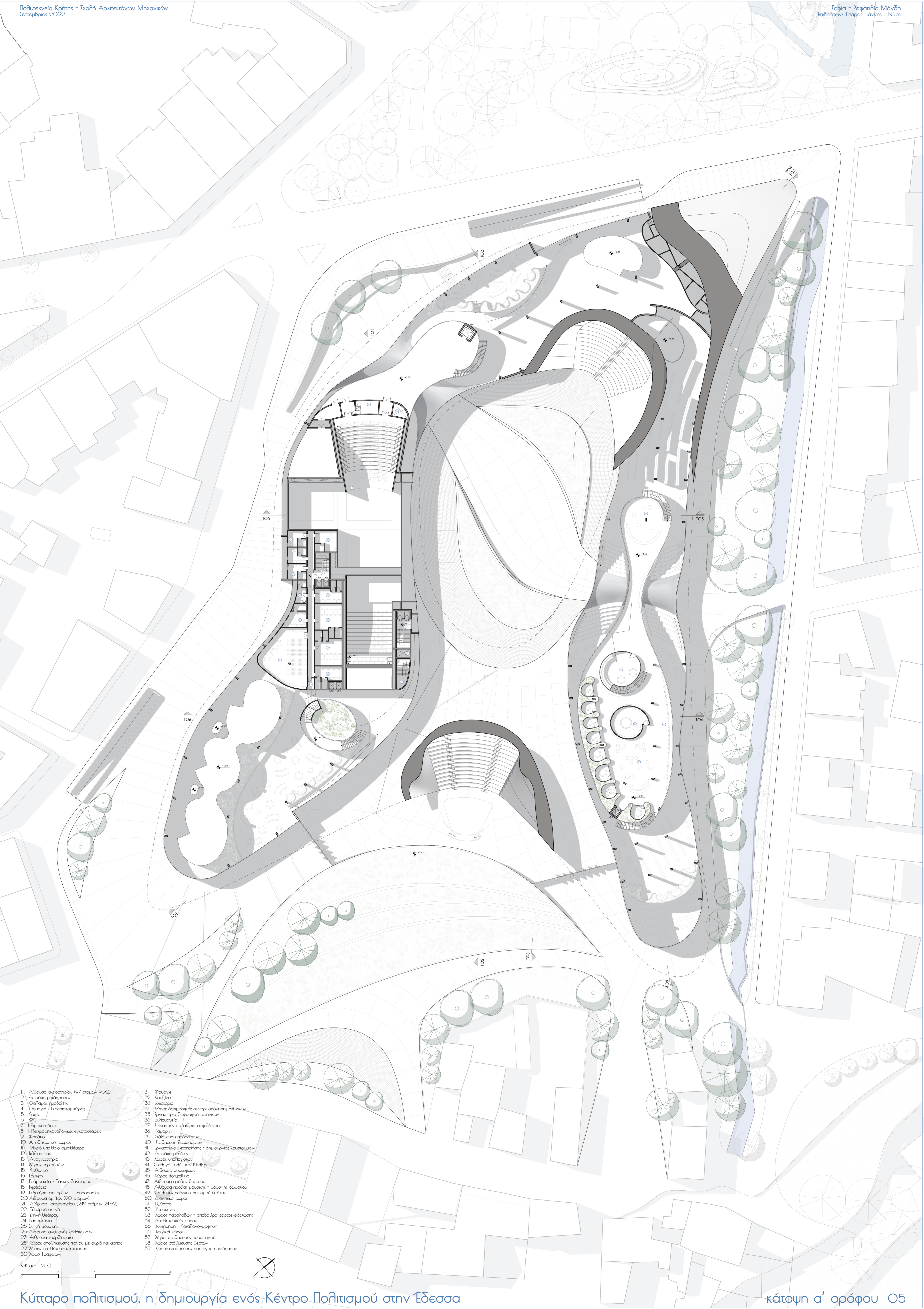

- 1 Αίθουσα ακροατηρίου (97 ατόμων 95x2)
- 2 Δωμάτιο μεταφοράς
- 3 Ουδέτερος προθάλαμος
- 4 Φουαγιέ / Είσεως κήπος
- 5 Κραβέ
- 6 Ψύξη
- 7 Κλιμακαστά
- 8 Ηλεκτρομηχανολογικές εγκαταστάσεις
- 9 Φρεσάο
- 10 Αποθηκευτικός κήπος
- 11 Μικρό υπαίθριο αμφιθέατρο
- 12 Διπλό αεράσιο
- 13 Αναγναστήριο
- 14 Χώρος περιπάτου
- 15 Κραβασικό
- 16 Λότζιες
- 17 Γραμματοθήκη - Πάγκος δανεισμού
- 18 Βεράνδα
- 19 Εξωτερικό εστιατόριο - πτηνοτροφία
- 20 Αίθουσα αμπίλ (90 ατόμων)
- 21 Αίθουσα ακροατηρίου (249 ατόμων 247x2)
- 22 Πλατεία αμπίλ
- 23 Ξηνή βεράνδα
- 24 Παραρτήματα
- 25 Ξηνή μουσική
- 26 Αίθουσα αναπαυτικής καρέκλων
- 27 Αίθουσα κομψοποιίας
- 28 Χώρος αποθήκευσης παπουτσιών με σιδερένια και αραπάς
- 29 Χώρος αποθήκευσης αθλητικών
- 30 Χώρος Τραπεζών
- 31 Φουαγιέ
- 32 Κουζίνα
- 33 Εστιατόριο
- 34 Χώρος δοκιμαστικής συναρμολόγησης αθλητικών
- 35 Εργαστήριο ζυγαροποιίας αθλητικών
- 36 Ξυλουργείο
- 37 Διευρυνόμενο υπαίθριο αμφιθέατρο
- 38 Καμπαρί
- 39 Ξαβήματα προπόνησης
- 40 Ξαβήματα βελτιωτικών
- 41 Μικρό υπαίθριο μεταπορείας - δημιουργίας κατασκευών
- 42 Δωμάτιο μείκτης
- 43 Χώρος υπολογιστών
- 44 Ξηνή πολυμέσων βιβλίων
- 45 Αίθουσα συλλογών
- 46 Χώρος story telling
- 47 Αίθουσα πρόβας θεάτρου
- 48 Αίθουσα πρόβας μουσικής - μουσική διαμάτρου
- 49 Ουδέτερος ελλειψοειδής φωτισμού 6x ηκού
- 50 Διακεκοπτός κήπος
- 51 Ξενοφάνειο
- 52 Υποαίθριο
- 53 Χώρος παραστάσεων - αποθήκη φορτοεκφόρτισης
- 54 Αποθηκευτικός κήπος
- 55 Ξηνή - Καταλόγοαρχή
- 56 Τεχνικός κήπος
- 57 Χώρος αποθήκευσης προσωπικού
- 58 Χώρος αποθήκευσης βεστών
- 59 Χώρος αποθήκευσης φορτίου συντήρησης

Κλίμακα 1:250

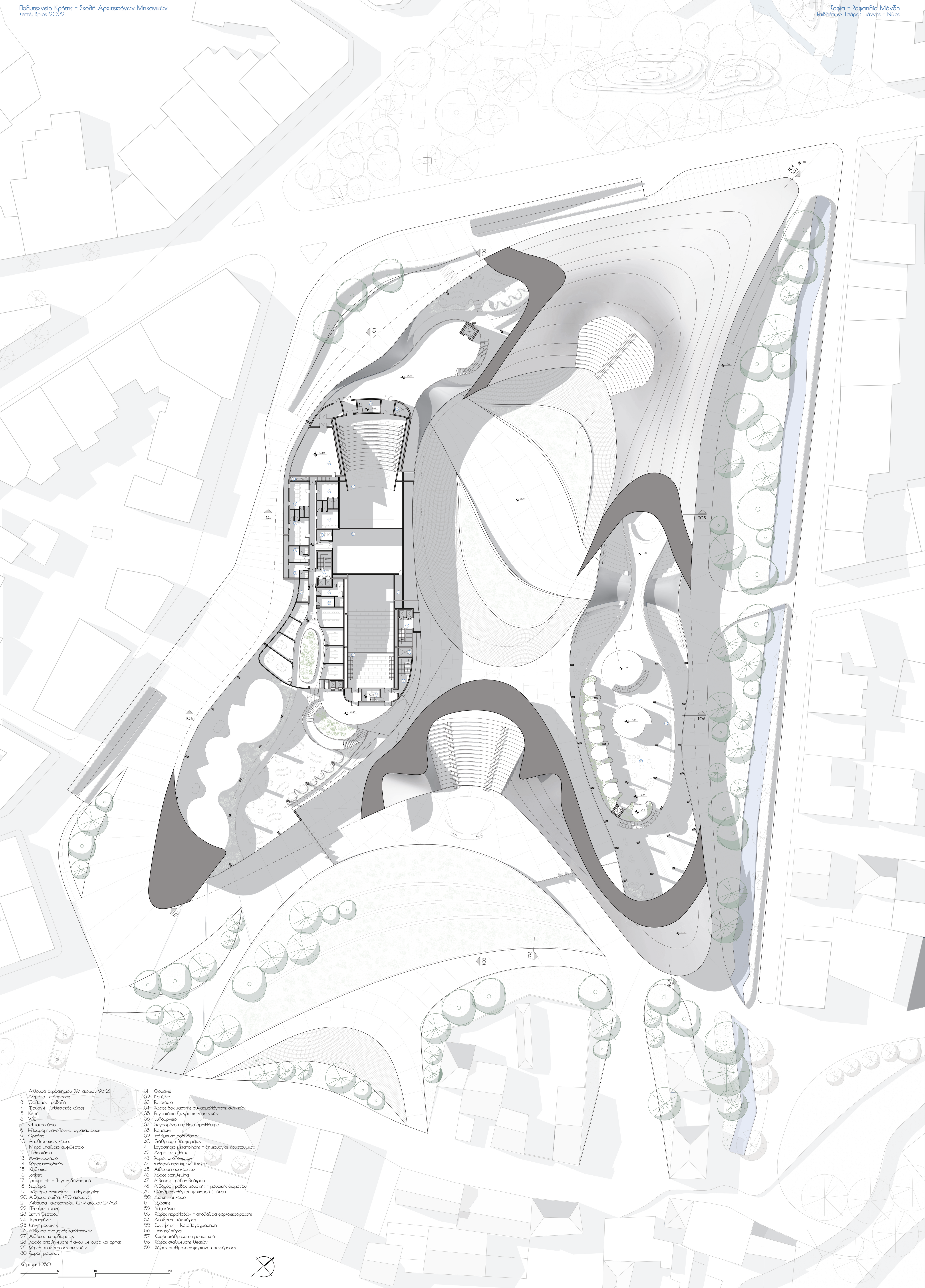

- | | |
|---|---|
| 1 Αίθουσα ακροατηρίου (97 ατόμων 95*2) | 31 Φωταγώγιμο |
| 2 Διάδρομος μεταφοράς | 32 Καλύψινα |
| 3 Φοιτητικός προαύλιος | 33 Εστιατόριο |
| 4 Φωταγώγιμο - Ειδικός χώρος | 34 Χώρος δοκιμαστικής συναρμολόγησης σκηνοθέτη |
| 5 Κλιμακώ | 35 Εργαστήριο ζυγαφικής σκηνικών |
| 6 WC | 36 Σύνθετο |
| 7 Πλυντήριο | 37 Λειτουργικό υπαίθριο αμφιθέατρο |
| 8 Ηλεκτρομηχανολογικές εγκαταστάσεις | 38 Κιμαλοπύλη |
| 9 Φρεάτιο | 39 Πρόβλεψη ποδηλάτων |
| 10 Αποθηκευτικός χώρος | 40 Εργαστήριο περικοπών |
| 11 Μικρό υπαίθριο αμφιθέατρο | 41 Εργαστήριο μεταποίησης - δημιουργίας κουστούμιών |
| 12 Διάδρομος | 42 Διάδρομος περπατήσεως |
| 13 Αναγνακτήριο | 43 Χώρος υπολογιστών |
| 14 Χώρος περιόδων | 44 Σύνθεση ποδηλάτων Β&B |
| 15 Κιθναρίο | 45 Αίθουσα συσκέψεων |
| 16 lockers | 46 Χώρος styling |
| 17 Γραμματοθήκη - Πάγκος δανεισμού | 47 Αίθουσα πρόβας θεάτρου |
| 18 Βεστιάριο | 48 Αίθουσα πρόβας μουσικής - μουσική διαμάχης |
| 19 Ειδικό εστιατόριο - πληροφορίες | 49 Ομάδα ελέγχου φωτισμού ή ήχου |
| 20 Αίθουσα αμφίθεατρο (90 ατόμων) | 50 Διοικητικό χώρο |
| 21 Αίθουσα ακροατηρίου (249 ατόμων 247*2) | 51 Έξοδος |
| 22 Πλατφόρμα σκηνής | 52 Υποσταθμίο |
| 23 Ιδιωτικό θέατρο | 53 Χώρος παραβάνων - αποθήκη φοροεξφόρεσης |
| 24 Παραστάθια | 54 Αποθηκευτικός χώρος |
| 25 Ιδιωτικό μουσείο | 55 Συντήρηση - Καταπονομή |
| 26 Αίθουσα αναμονής αθλητικών | 56 Τεχνικός χώρος |
| 27 Αίθουσα κοφτάματος | 57 Χώρος στάθμευσης προσωπικού |
| 28 Χώρος αποθήκευσης πηλασίου με σιρό και άρπας | 58 Χώρος στάθμευσης βεστών |
| 29 Χώρος αποθήκευσης σκηνικών | 59 Χώρος στάθμευσης φορτηγών συντήρησης |
| 30 Χώρος γραφείων | |

Κλίμακα 1:250

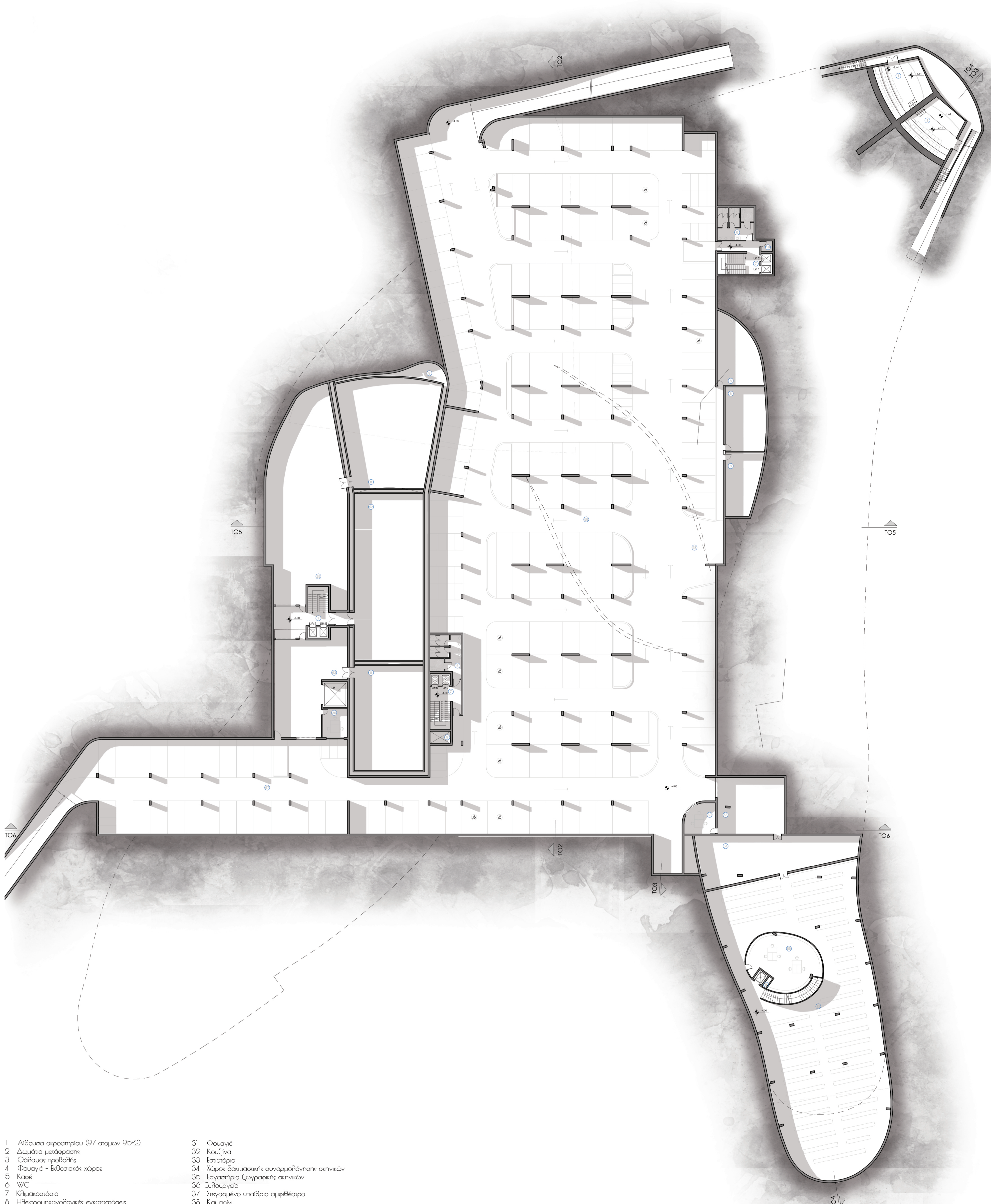

- 1 Αίθουσα ακροατηρίου (97 ατόμων 95'2)
- 2 Δωμάτιο μεταφοράς
- 3 Ουάλιμος προβολής
- 4 Φουαγιέ - Εξομοιωτικός χώρος
- 5 Καφέ
- 6 W.C
- 7 Κλιμακοστάσιο
- 8 Ηλεκτρομηχανολογικές εγκαταστάσεις
- 9 Φρεάτιο
- 10 Αποθηκευτικός χώρος
- 11 Μικρό υποθώριο αμφιθέατρο
- 12 Μπάισιασο
- 13 Αναγνώστηριο
- 14 Χώρος περιοδικών
- 15 Καθιστικό
- 16 Ισόγειο
- 17 Γραμματοείο - Πάγκος δανεισμού
- 18 Βιβλιοθήκη
- 19 Εξώθυρο εισιτηρίων - πληροφορίες
- 20 Αίθουσα ομίλων (90 ατόμων)
- 21 Αίθουσα ακροατηρίου (249 ατόμων 247'2)
- 22 Πλευρική ασπίδα
- 23 Σπηλιό βιβλίου
- 24 Παρασκήνιο
- 25 Σπηλιό μουσικής
- 26 Αίθουσα αναμονής καλλιτεχνών
- 27 Αίθουσα κομμάτιας
- 28 Χώρος αποθήκευσης πιάνου με σκάρα και άρμας
- 29 Χώρος αποθήκευσης ακουστικών
- 30 Χώρος Γραφείων
- 31 Φουαγιέ
- 32 Καζινο
- 33 Εισιτήρια
- 34 Χώρος δοκιμαστικής συναρμολόγησης ακουστικών
- 35 Εργαστήριο ζωγραφικής ακουστικών
- 36 Σύνθετο
- 37 Ξεχωρισμένο υποθώριο αμφιθέατρο
- 38 Καμπαρί
- 39 Ξαβήματα ποδηλάτων
- 40 Ξαβήματα ποδηλάτων
- 41 Εργαστήριο μεταποίησης - δημιουργίας κοσμημάτων
- 42 Δωμάτιο μπάισιασο
- 43 Χώρος υποθώριων
- 44 Σπηλιό ποδηλάτων βιβλίων
- 45 Αίθουσα συσκευών
- 46 Χώρος storage
- 47 Αίθουσα πρόβας βιβλίου
- 48 Αίθουσα πρόβας μουσικής - μουσικής δωματίου
- 49 Ουάλιμος ελέγχου φωτισμού & ήχου
- 50 Διοικητικός χώρος
- 51 Ξεχωριστό
- 52 Υποσκήνιο
- 53 Χώρος παραθύρων - αποθήκη φωτοσκόφησης
- 54 Αποθηκευτικός χώρος
- 55 Τεχνικός χώρος
- 56 Χώρος αποθήκευσης προσωπικού
- 57 Χώρος αποθήκευσης βιβλίων
- 58 Χώρος αποθήκευσης φορητού συντήρησης
- 59 Χώρος αποθήκευσης φορητού συντήρησης

Κλίμακα: 1:250

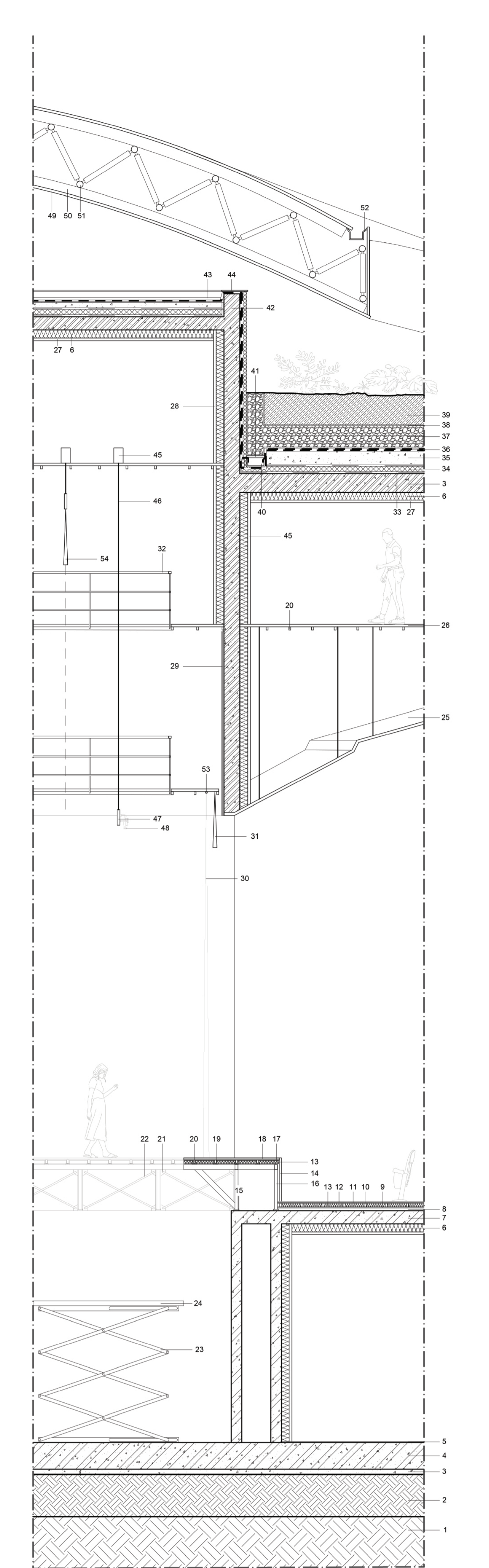

- 1 Φυσικό έδαφος
- 2 Εμπνευσμένο έδαφος
- 3 Μετόν καθαριότητας
- 4 Πλάκα γαλνιέ
- 5 Ελαστικό δάπεδο
- 6 Αντιπαραδακτικό κελύφος 15 εκ.
- 7 Οπλισμένο σκυρόδεμα
- 8 Γραμμοτόν
- 9 Διπλό φύλλο ελαίου
- 10 Καρόφι 0 x 4
- 11 Ψευδοπλακάτωμα
- 12 Μελίτα
- 13 Περιοχλωρίδα
- 14 Διπλό φύλλο MDF
- 15 Μεταλλική βάση
- 16 Μεταλλική κατασκευή από καθόλου 10x10x5
- 17 Μαρμαρινές πλάκες 2,2 mm
- 18 Ξύλινο δάπεδο ραμπότε
- 19 Έπιπλα σπέρσις
- 20 Μεταλλική κοιλώδης 0,0 10 3
- 21 Μεταλλικός κύβος
- 22 Καθόδοι
- 23 Μεταλλική κατασκευή σταθιστηρίου με πληροφορική
- 24 Κόντρα πλάκα διαβάσης
- 25 Ανοξείδωτος
- 26 Μεταλλική σκάρα
- 27 Ψευδοροφή
- 28 Τοιχοποιία
- 29 Περιοχλωρίδα ασφαλείας
- 30 Λιπίδια
- 31 Αρμολογία
- 32 Μεταλλική εγκιβώτωση
- 33 Φράγμα υδρατμών
- 34 Οριζοντιώδης
- 35 Κωνική αμμοκρήνη
- 36 Διπλό φύλλο ασφαλιστήριο
- 37 Κραυγή
- 38 Γεωμετρική
- 39 Κηλυτικό κάρμα
- 40 Λιπίδια
- 41 Σκάρα
- 42 Στεβαίο από σκυρόδεμα
- 43 Χαλί
- 44 Μαρμαροπέδι
- 45 Ηλεκτροενεργεία
- 46 Ξύριμα
- 47 Ξαβήματα
- 48 Προβολείς
- 49 Μεταλλικό πανέλι
- 50 Μεταλλική γέφυρα
- 51 Μεταλλική χαροδωκτωμα
- 52 Οδηγός αυτιάς
- 53 Αέριο

Κλίμακα: 1:50

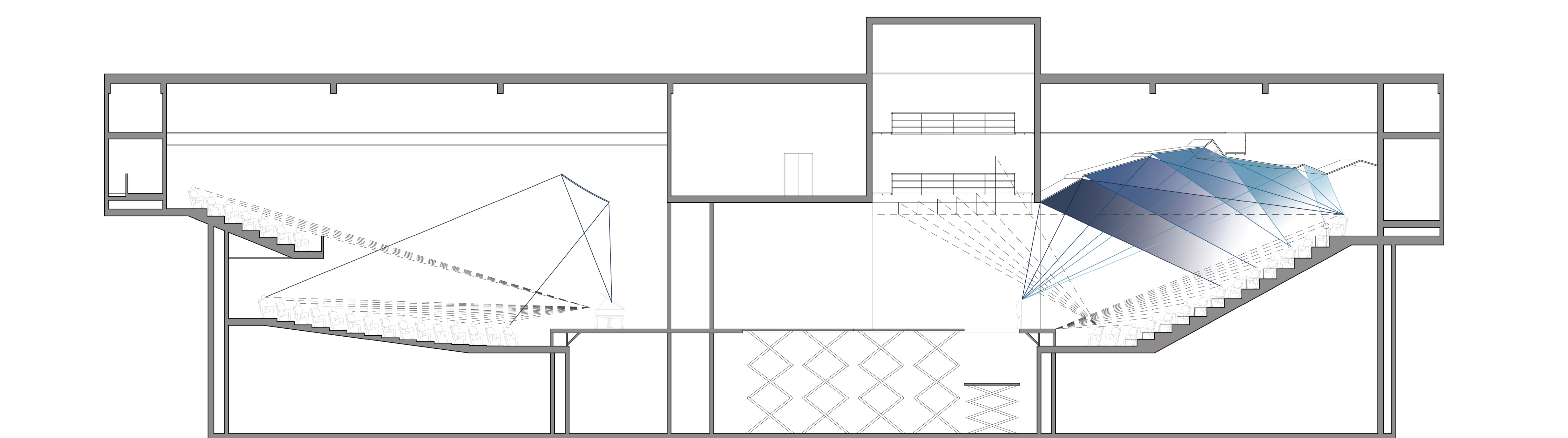

Κλίμακα: 1:100

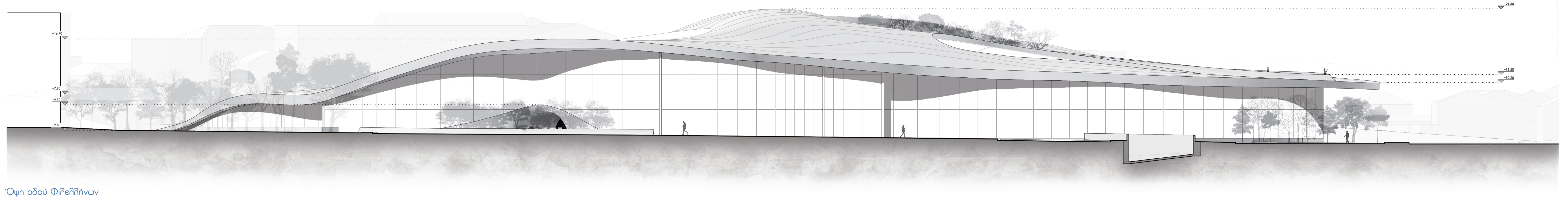

Όψη οδού Φιλαδέλφινων

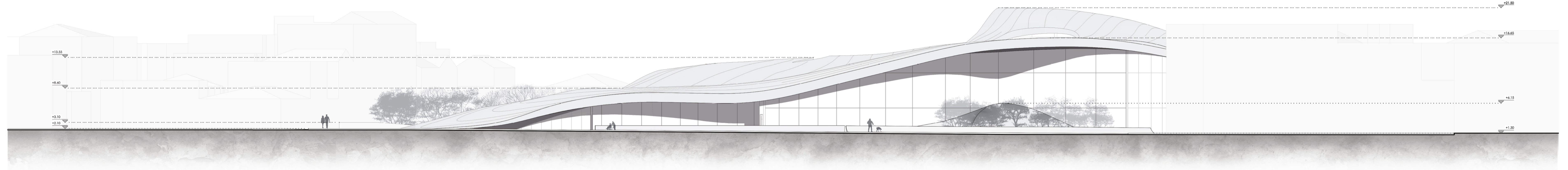

Όψη οδού 25ης Μαρτίου

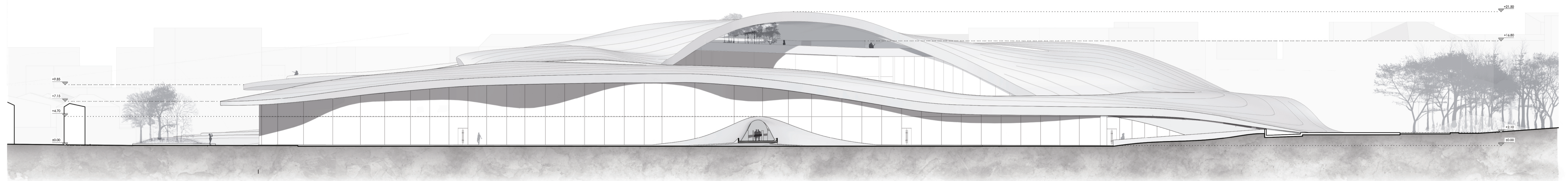

Όψη οδού Περδίκια

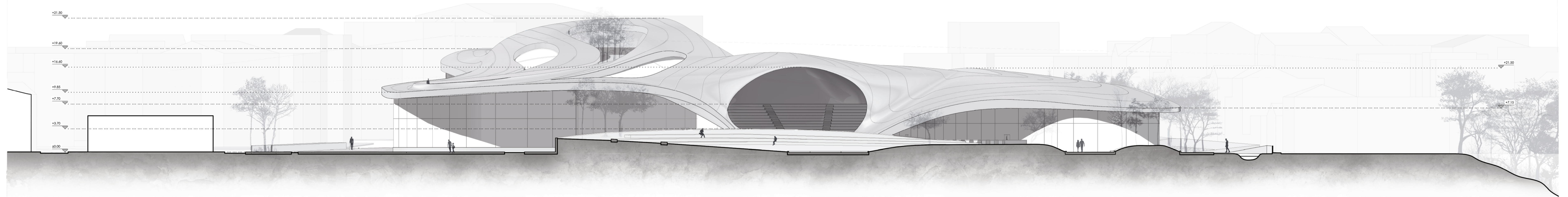

Όψη οδού Μακεδονιάκων

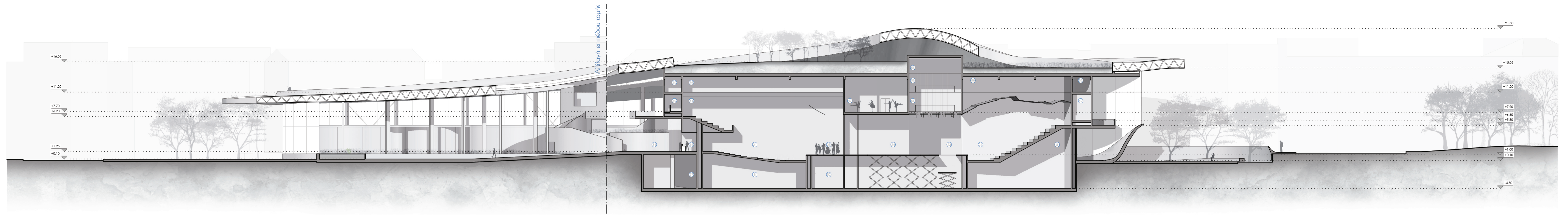

Τομή ΤΟ1

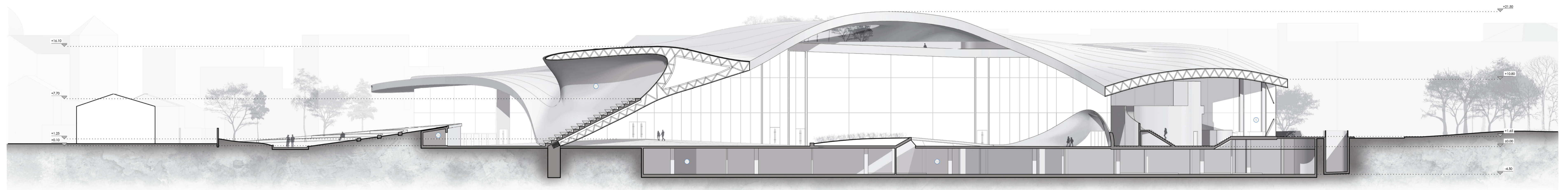

Τομή ΤΟ2

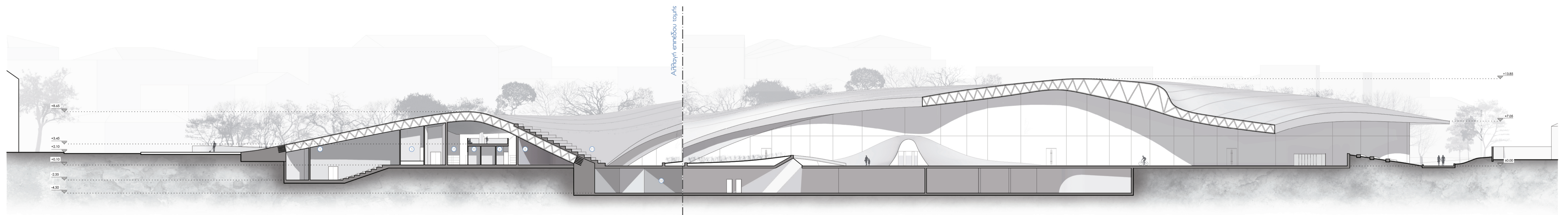

Τομή ΤΟ3

Κλίμακα: 1:250

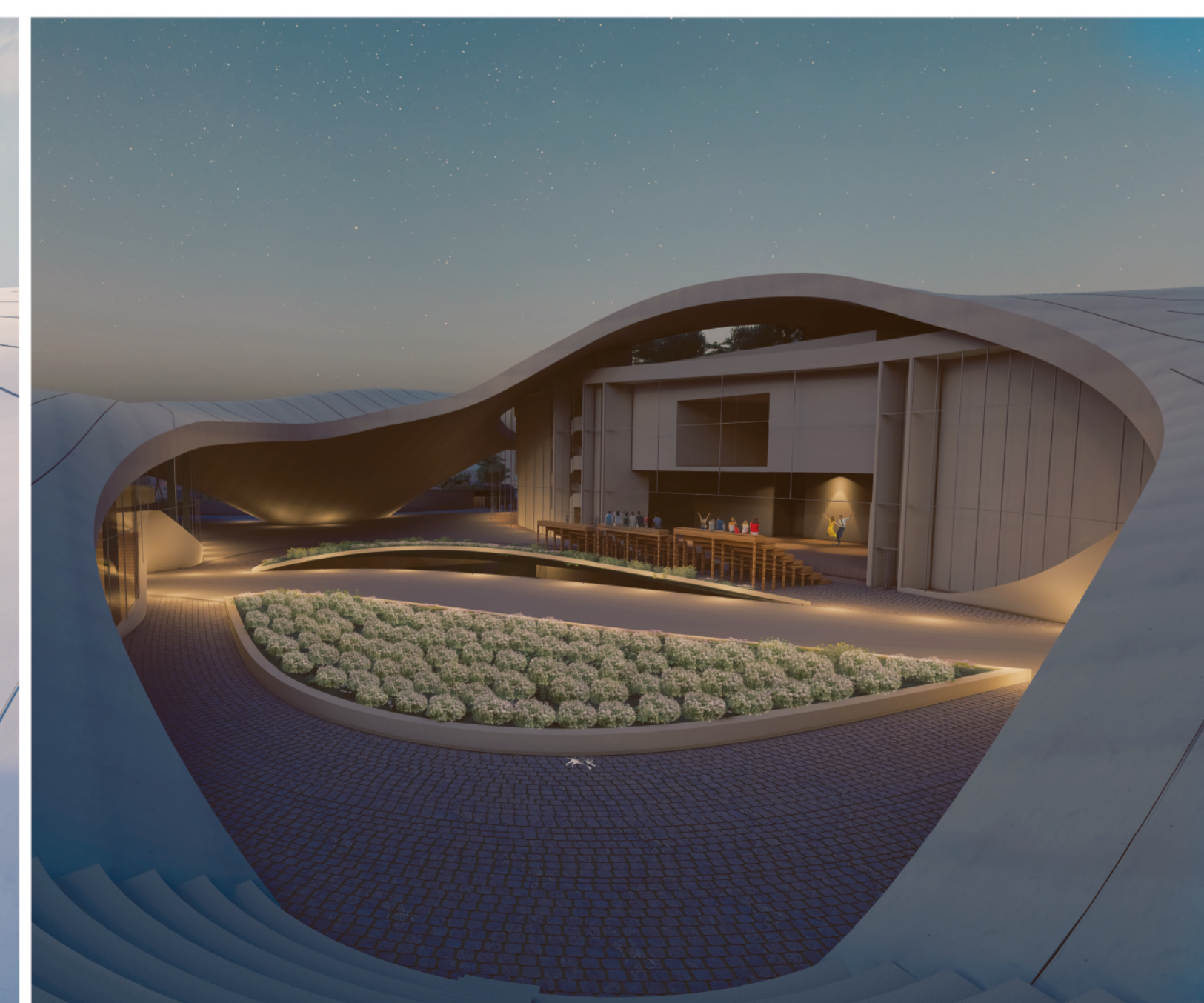
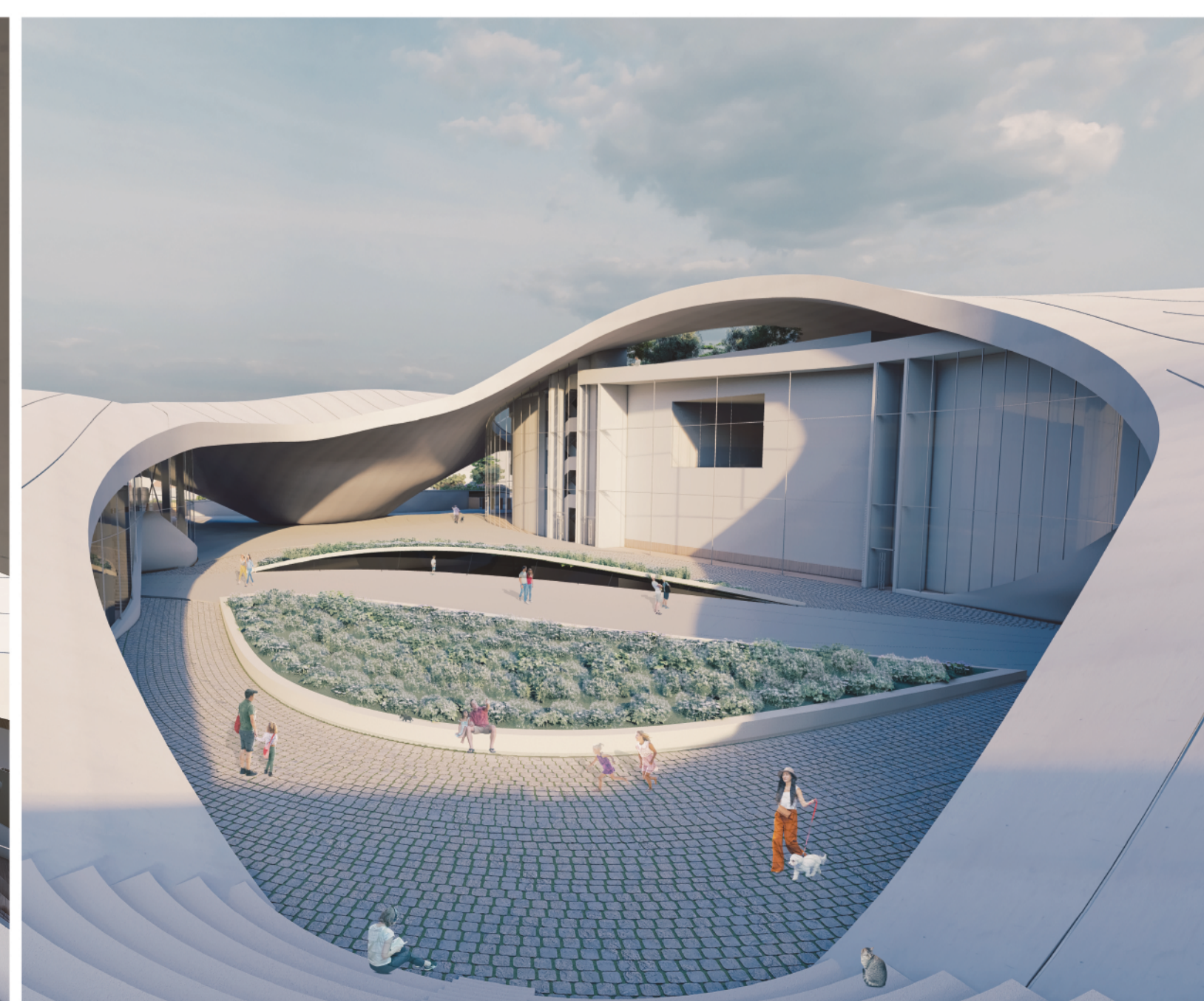

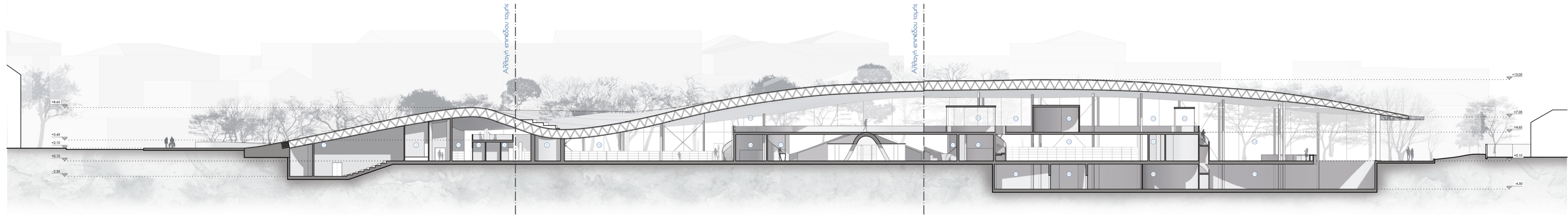

Τομή TO4

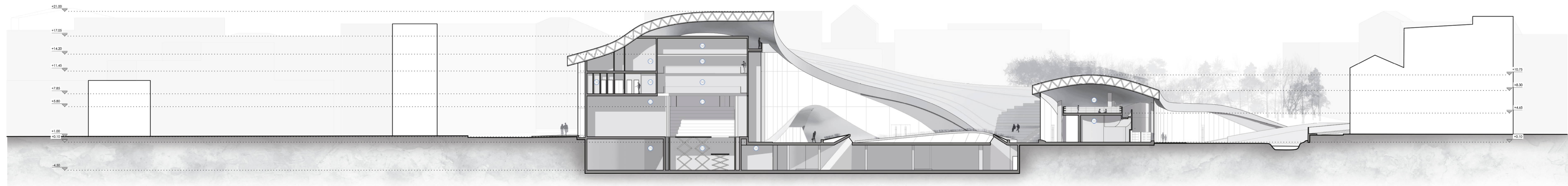

Τομή TO5

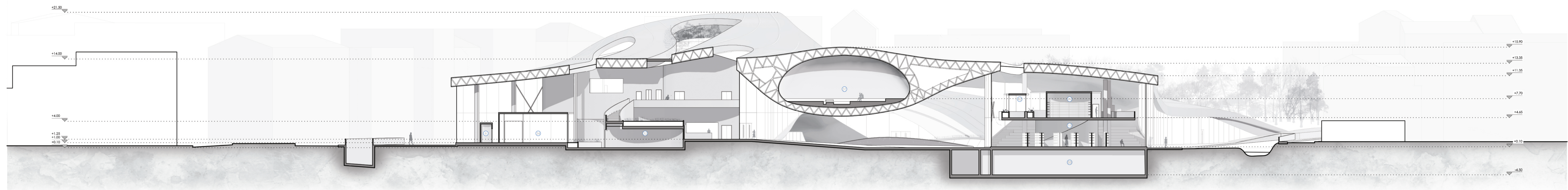

Τομή TO6

Κλίμακα: 1:250



Κύτταρο πολιτισμού, η δημιουργία ενός Κέντρου Πολιτισμού στην Έδεσσα

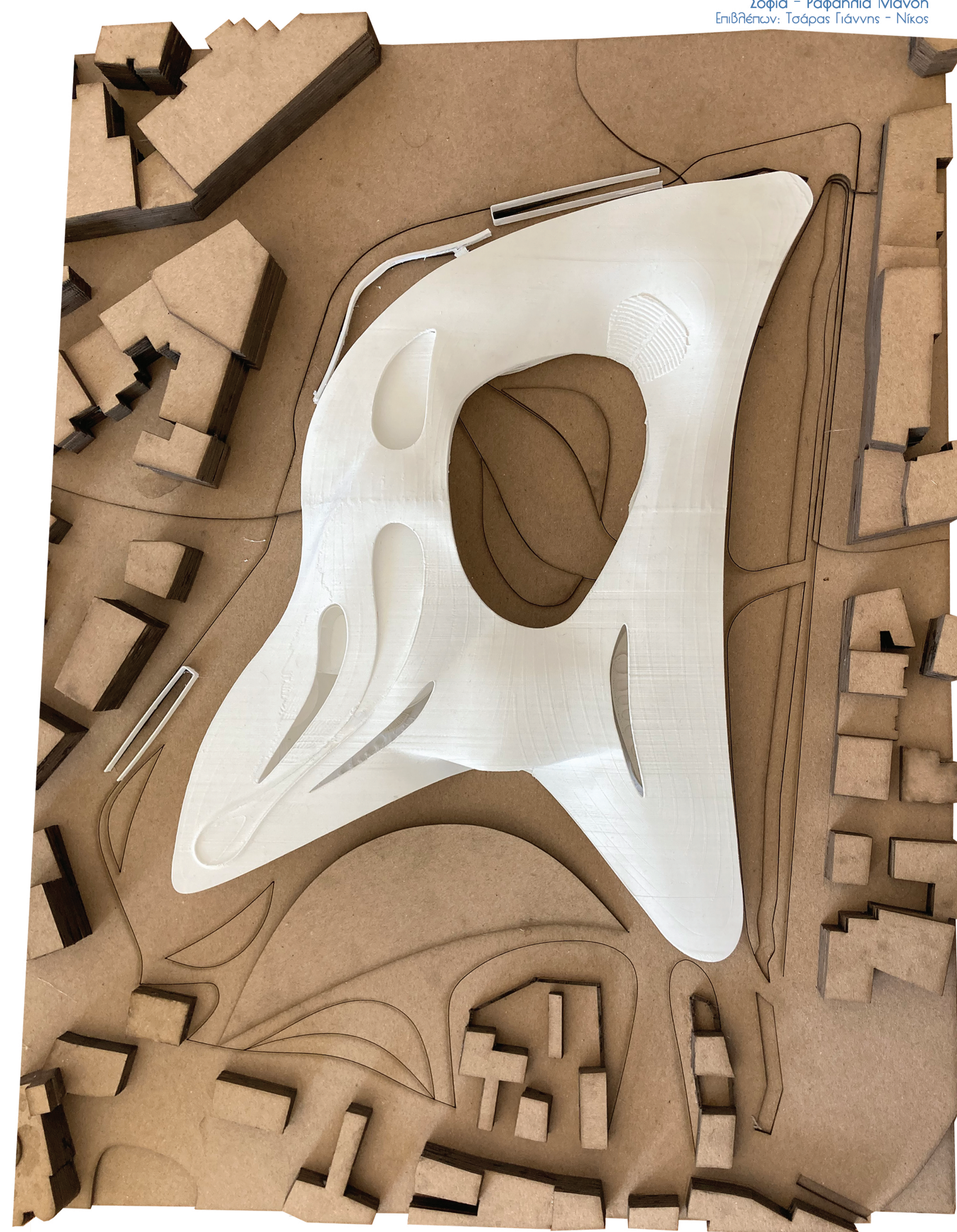
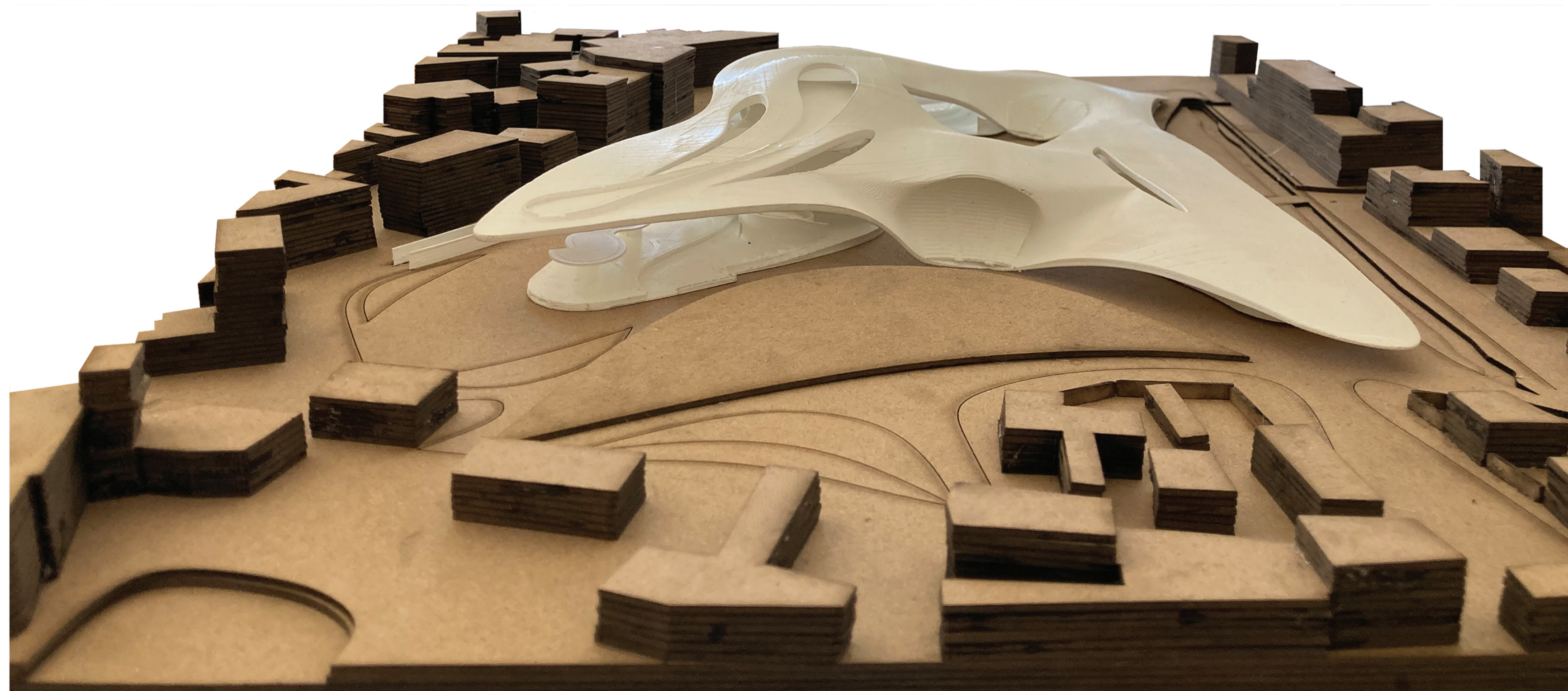
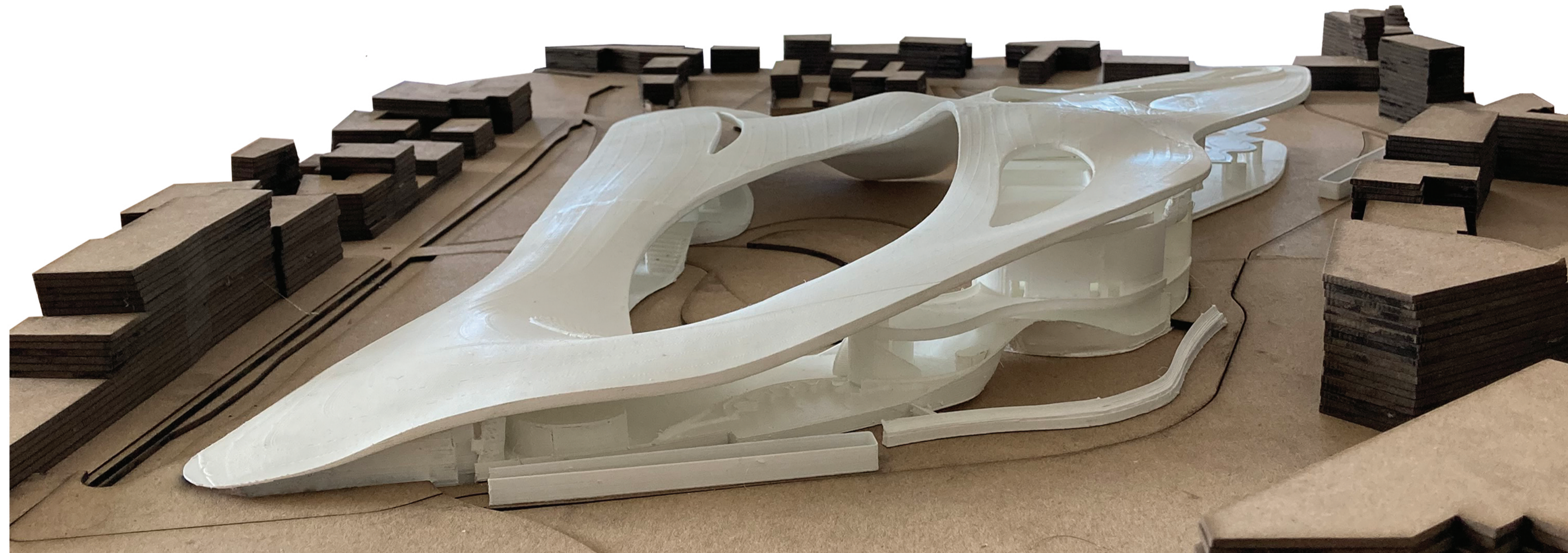
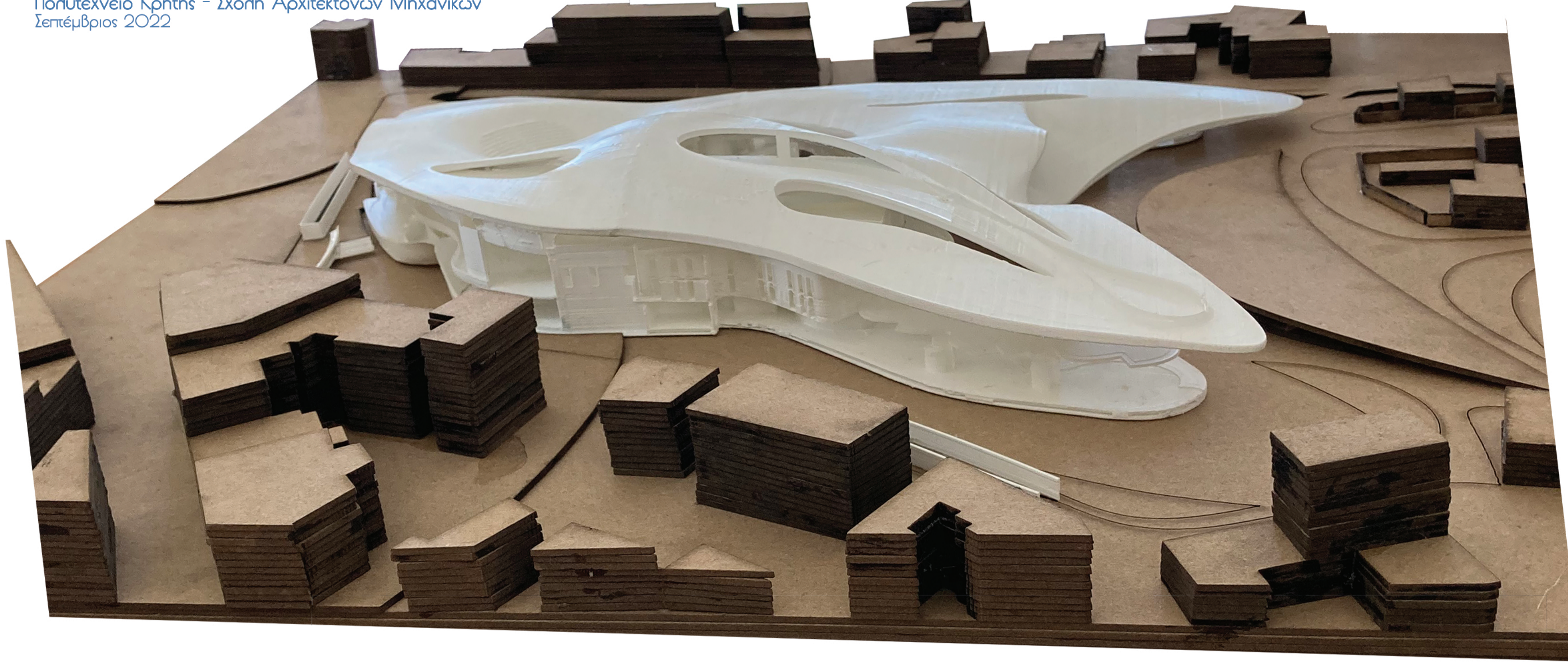

Κύτταρο πολιτισμού, η δημιουργία ενός Κέντρο Πολιτισμού στην Έδεσσα