

Η ΕΝΕΡΓΟΠΟΙΗΣΗ ΤΟΥ ΔΗΜΟΣΙΟΥ ΧΩΡΟΥ
ΣΤΗΝ ΠΕΡΙΟΧΗ ΤΟΥ ΔΗΜΟΤΙΚΟΥ ΓΗΡΟΚΟΜΕΙΟΥ ΧΑΝΙΩΝ

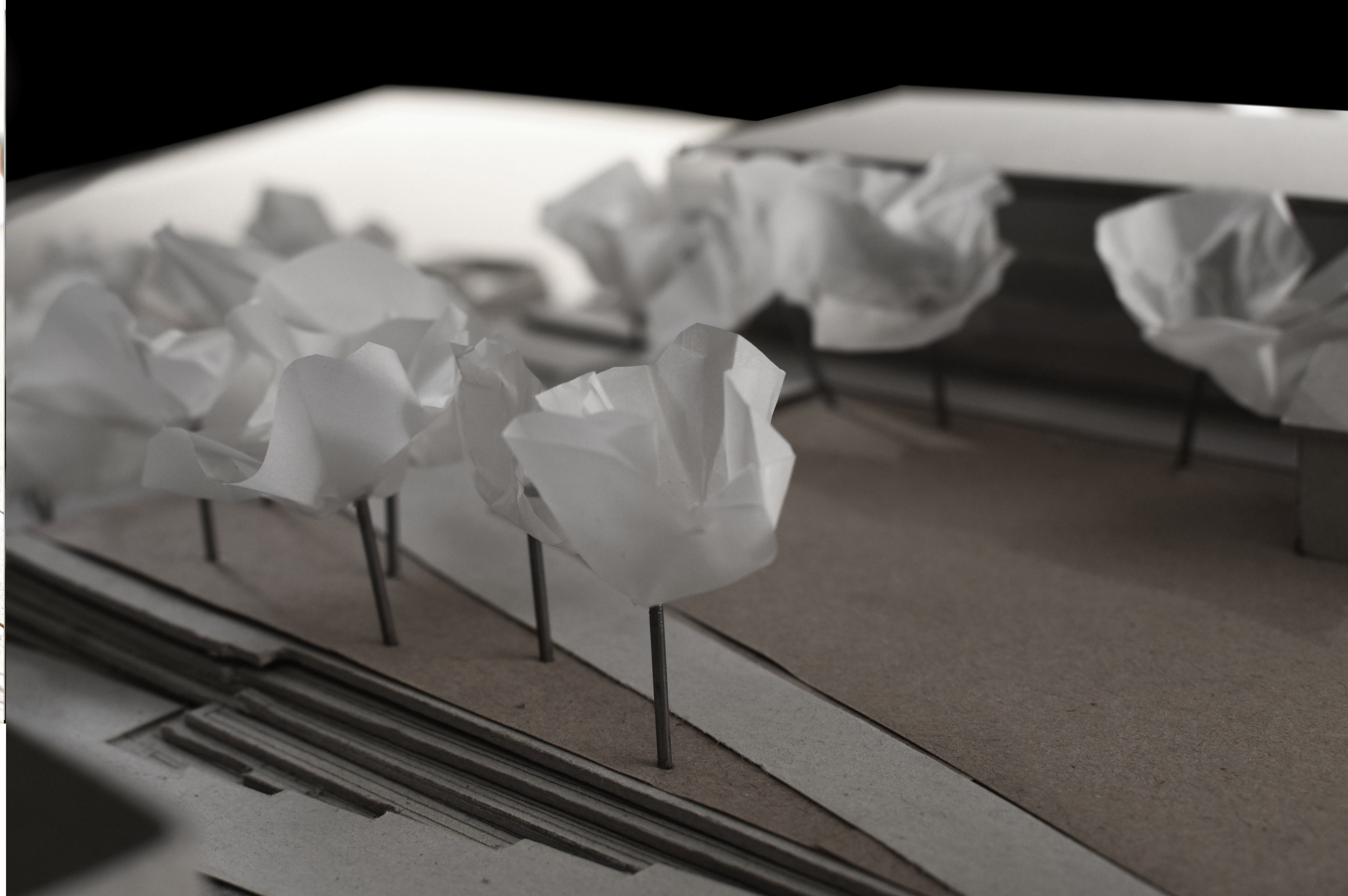

ΟΜΑΔΑ ΕΡΓΑΣΙΑΣ: Ε. ΑΝΔΡΕΟΥ, Χ. ΚΟΥΚΕΣΗ
ΕΠΙΒΛΕΠΟΝΤΕΣ ΚΑΘΗΓΗΤΕΣ: Π. ΚΑΡΑΜΑΝΕΑ,
Ν. ΣΚΟΥΤΕΛΗΣ



0.1 ΕΙΣΑΓΩΓΗ



0.2 ΑΝΑΛΥΣΗ ΕΥΡΥΤΕΡΗΣ ΠΕΡΙΟΧΗΣ

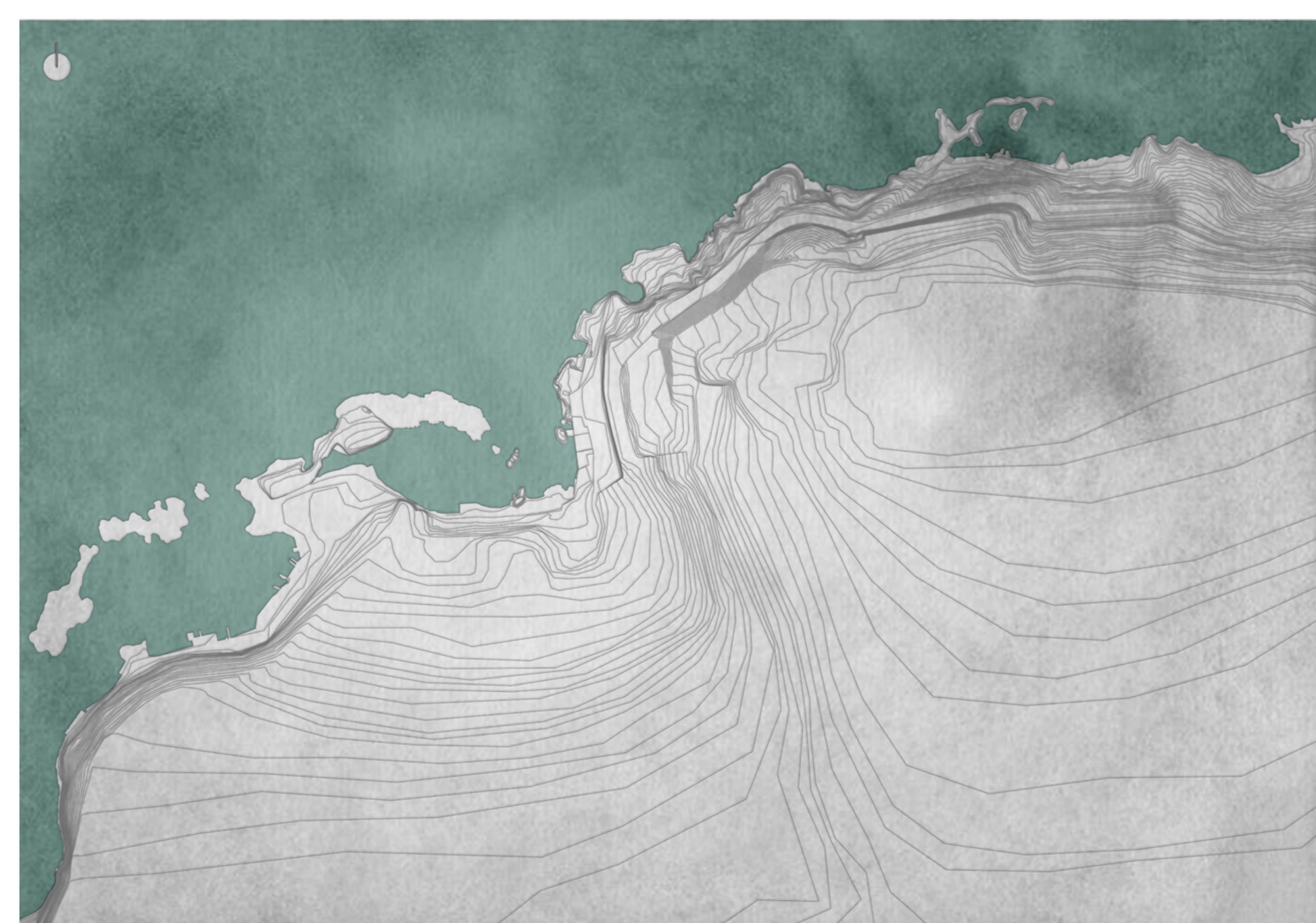

Γεωμορφολογία



Δίκτυο κινήσεων



Δομημένο-αδόμητο



Συνολικό διάγραμμα

0.3 ΑΝΑΛΥΣΗ ΠΕΡΙΟΧΗΣ ΜΕΛΕΤΗΣ

- Κτίρια γηροκομείου
- Κτίρια χωρίς χρήση / σε κακή κατάσταση
- Οδικό δίκτυο
- Κινήσεις πεζών
- Υπολειμματικός χώρος

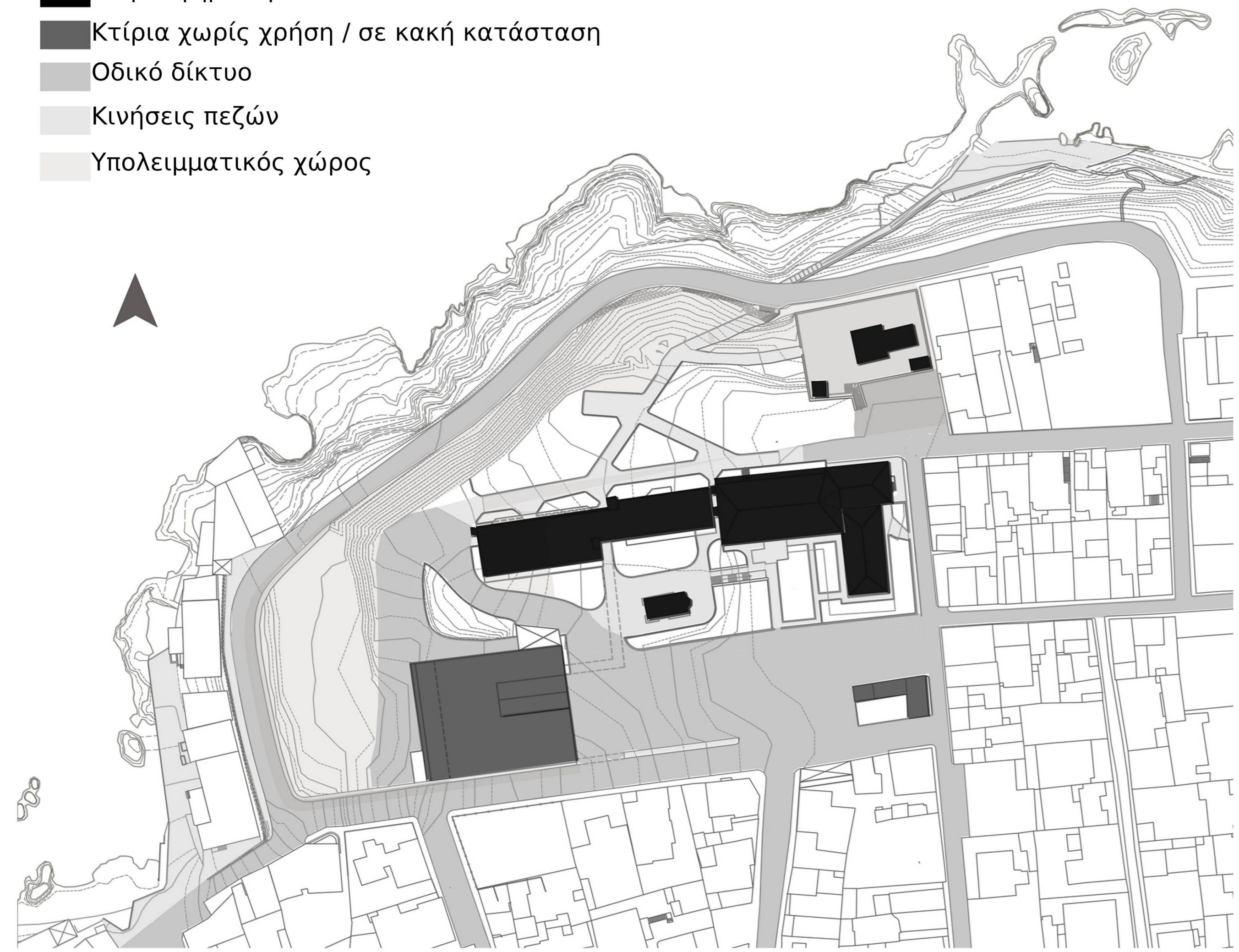

Αστικά στοιχεία

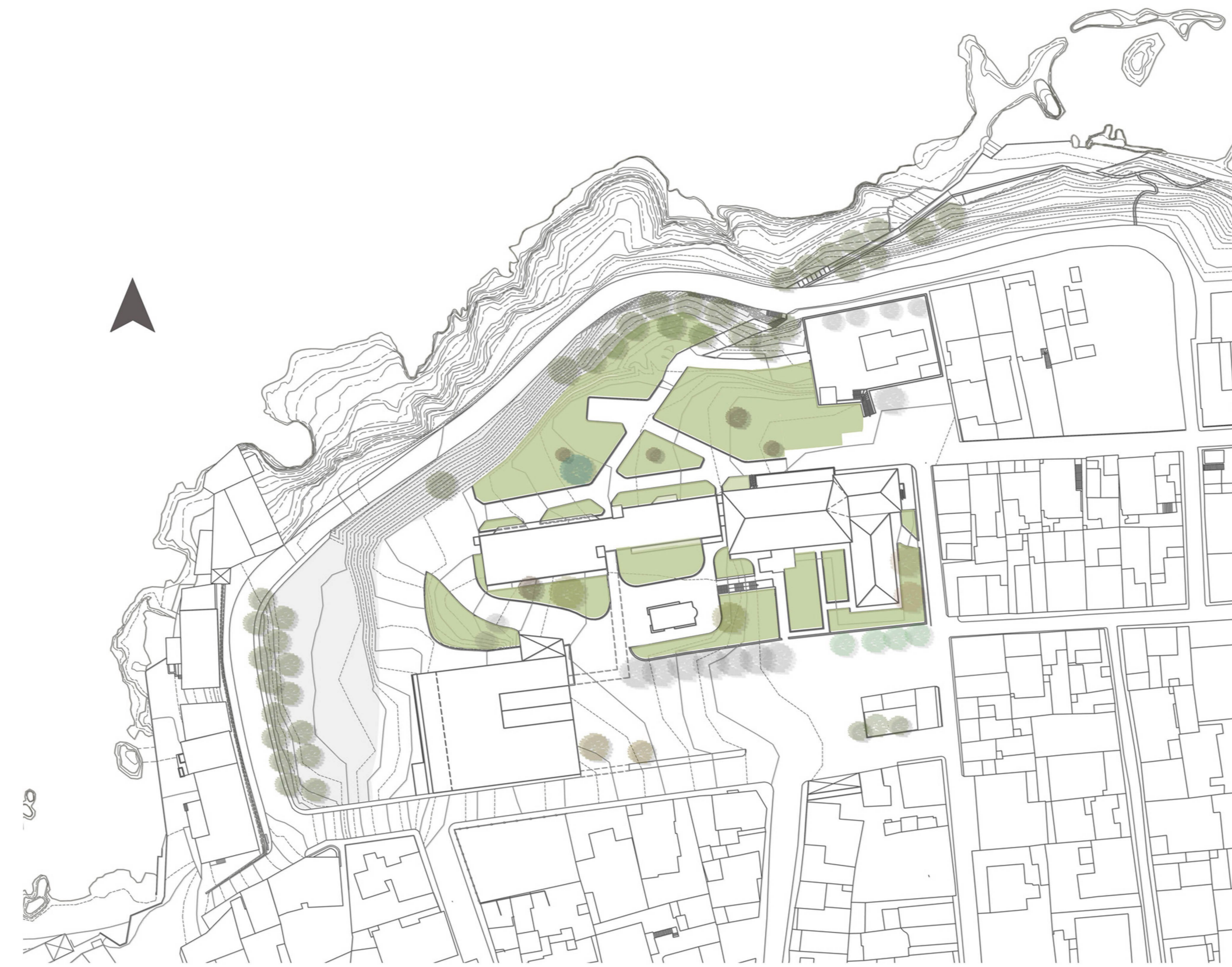

Φύτευση



Προσβάσεις

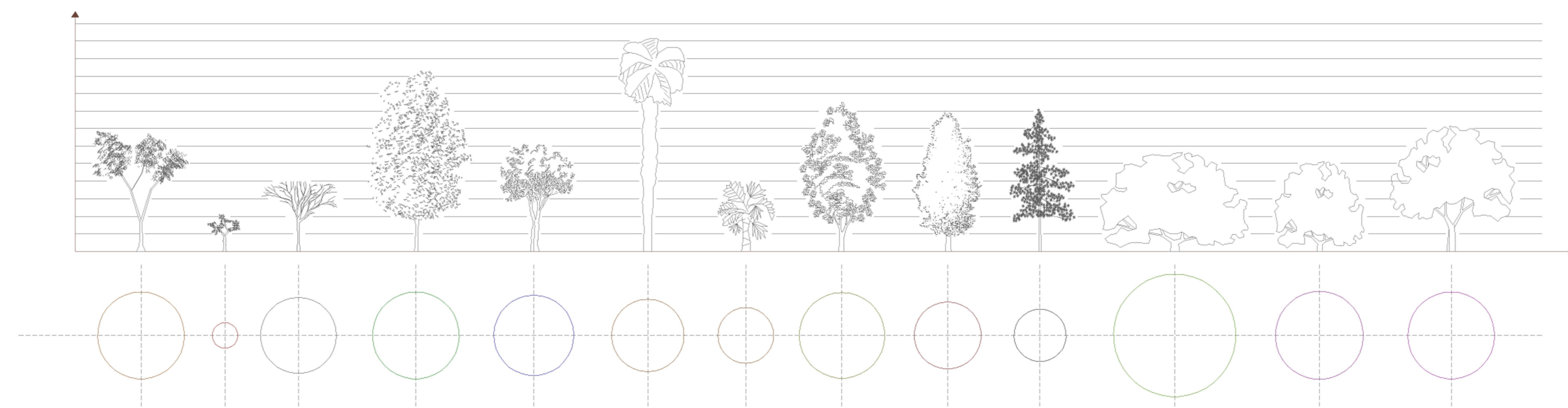

Υπόμνημα φύτευσης

0.4 ΥΠΑΡΧΟΥΣΑ ΚΑΤΑΣΤΑΣΗ



0.5 ΔΙΑΓΡΑΜΜΑΤΑ ΠΡΟΘΕΣΕΩΝ

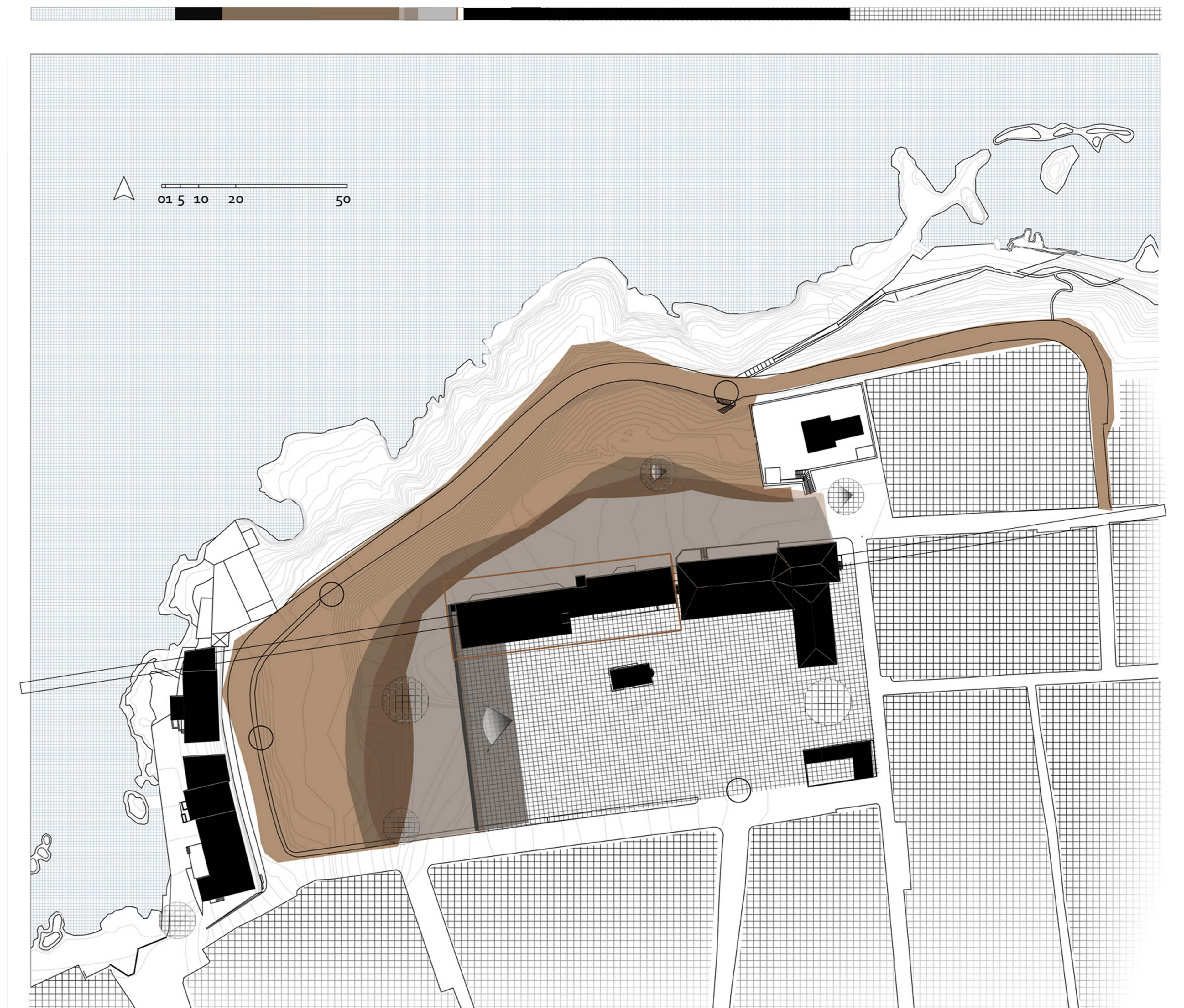
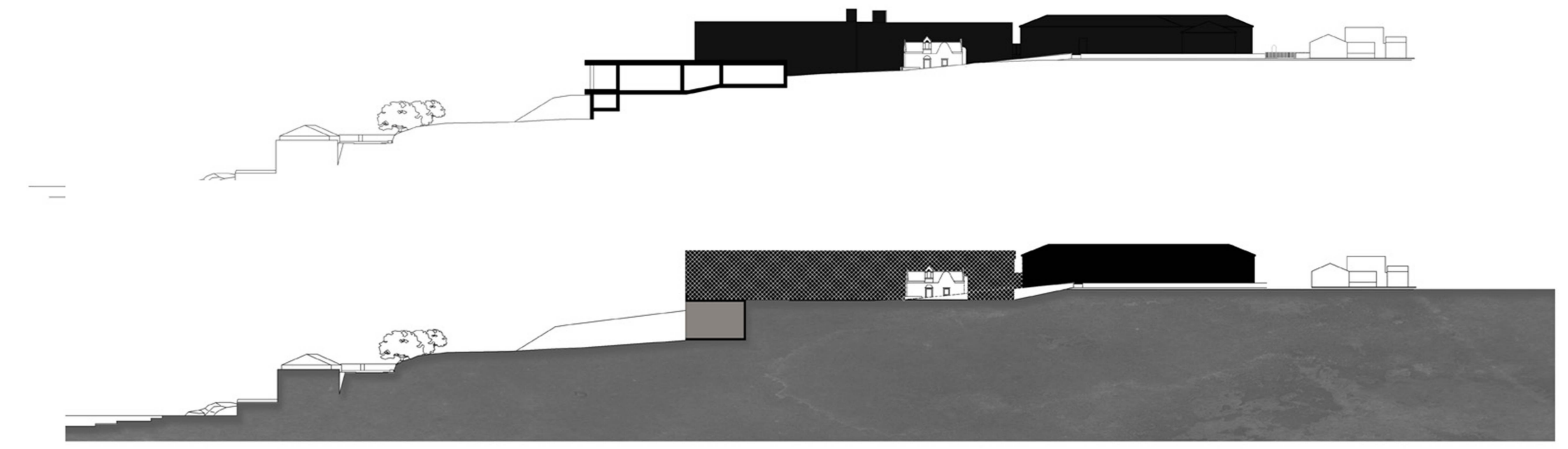
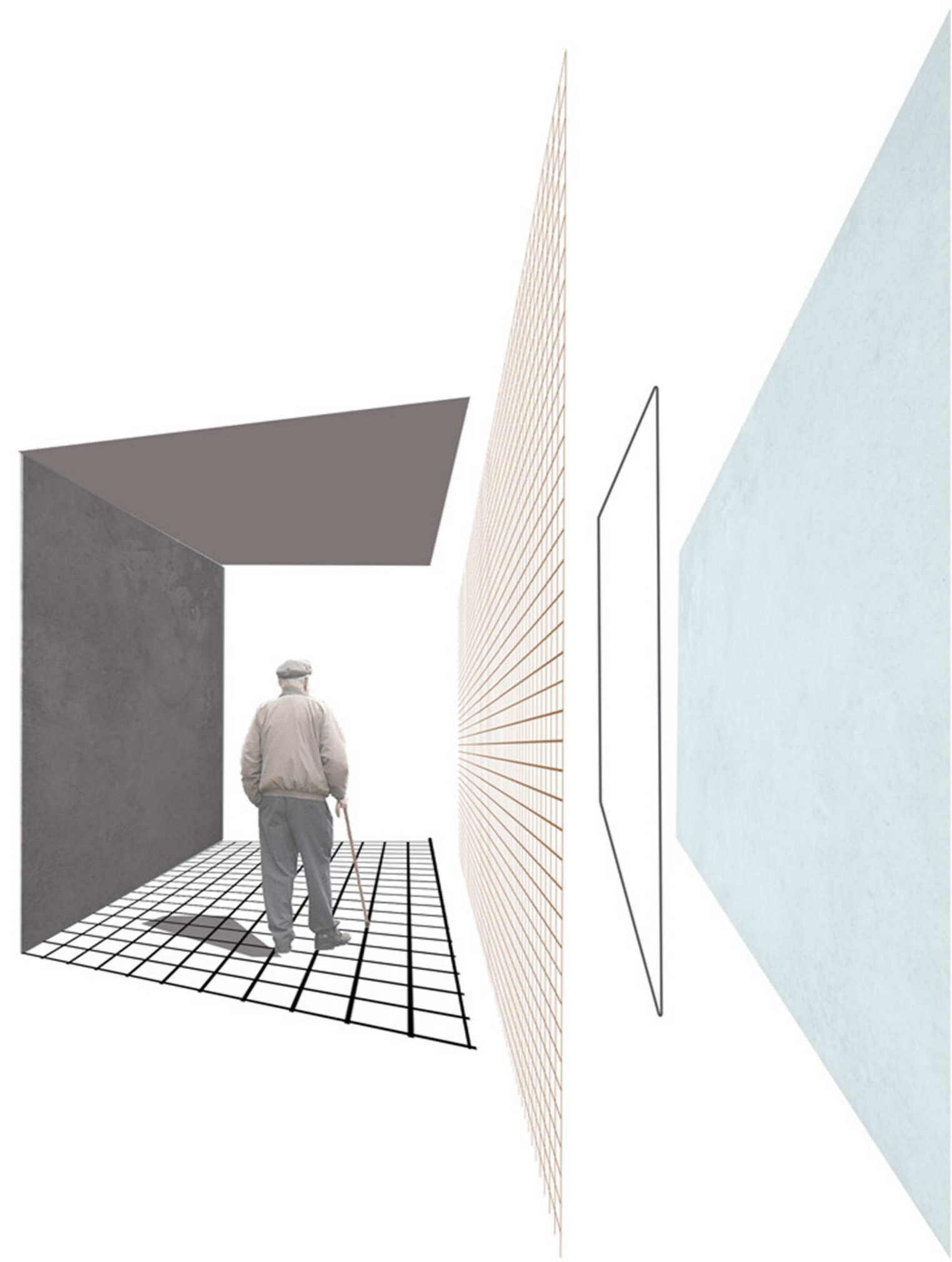
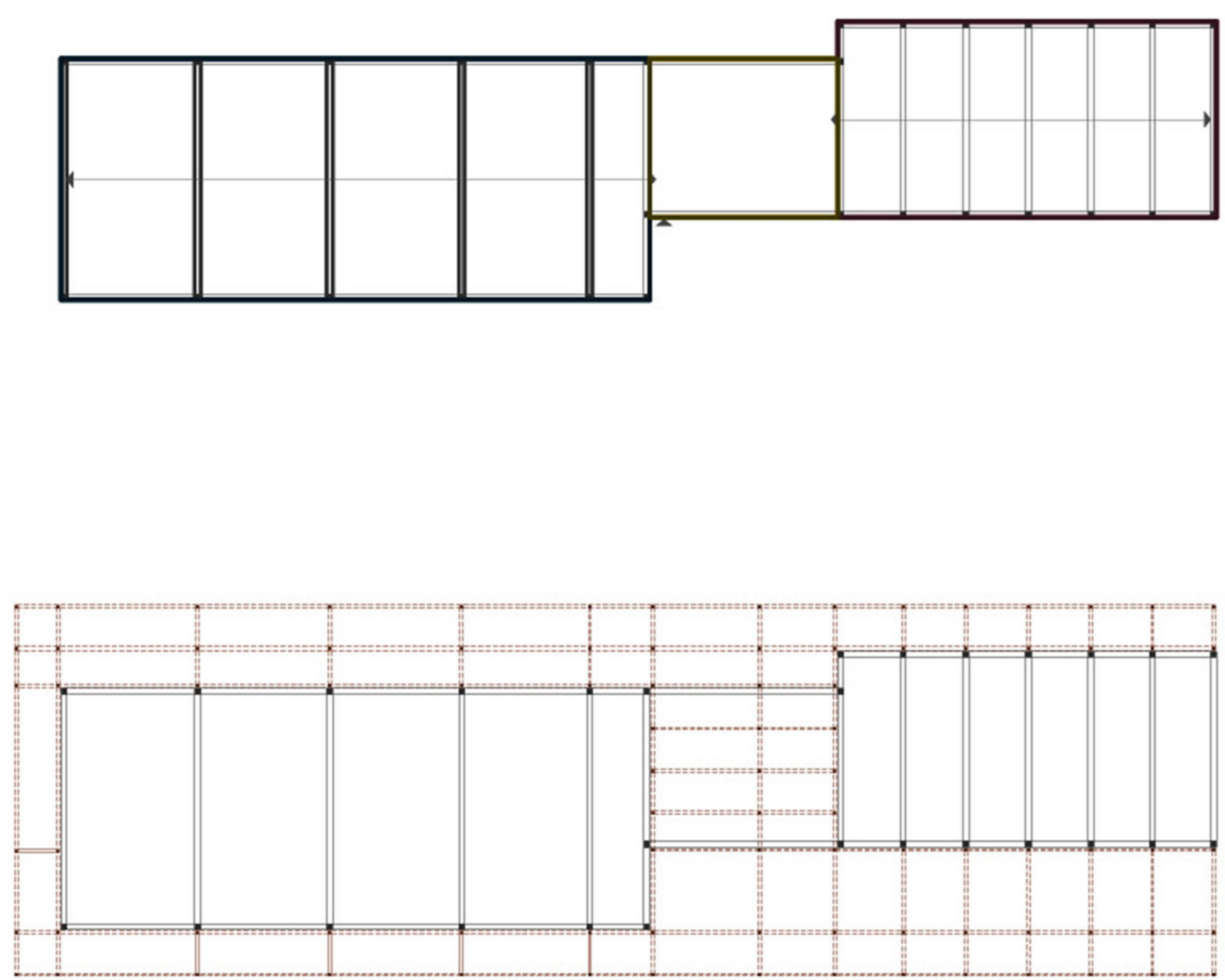
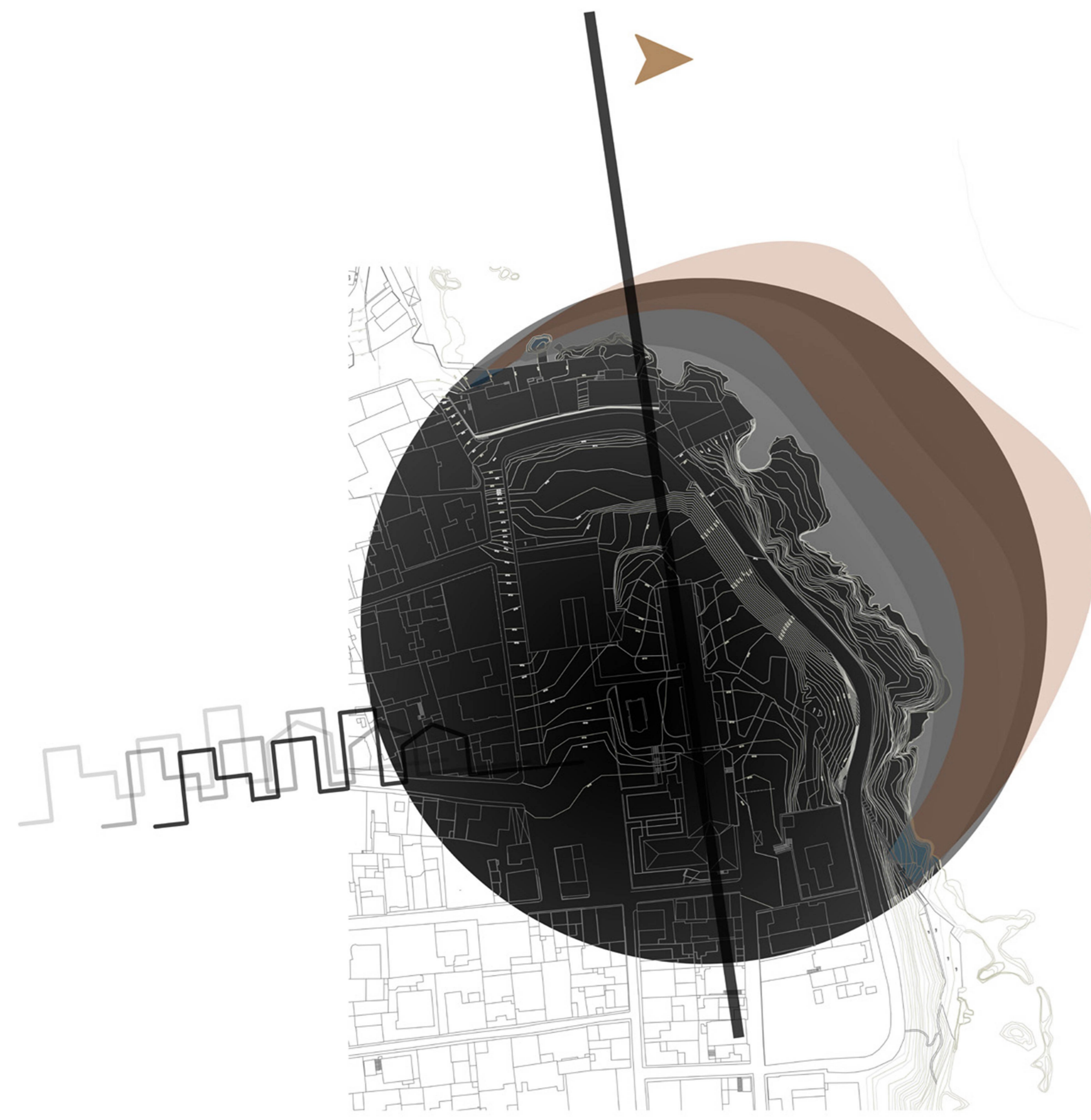



0.6 ΘΕΑΣΕΙΣ

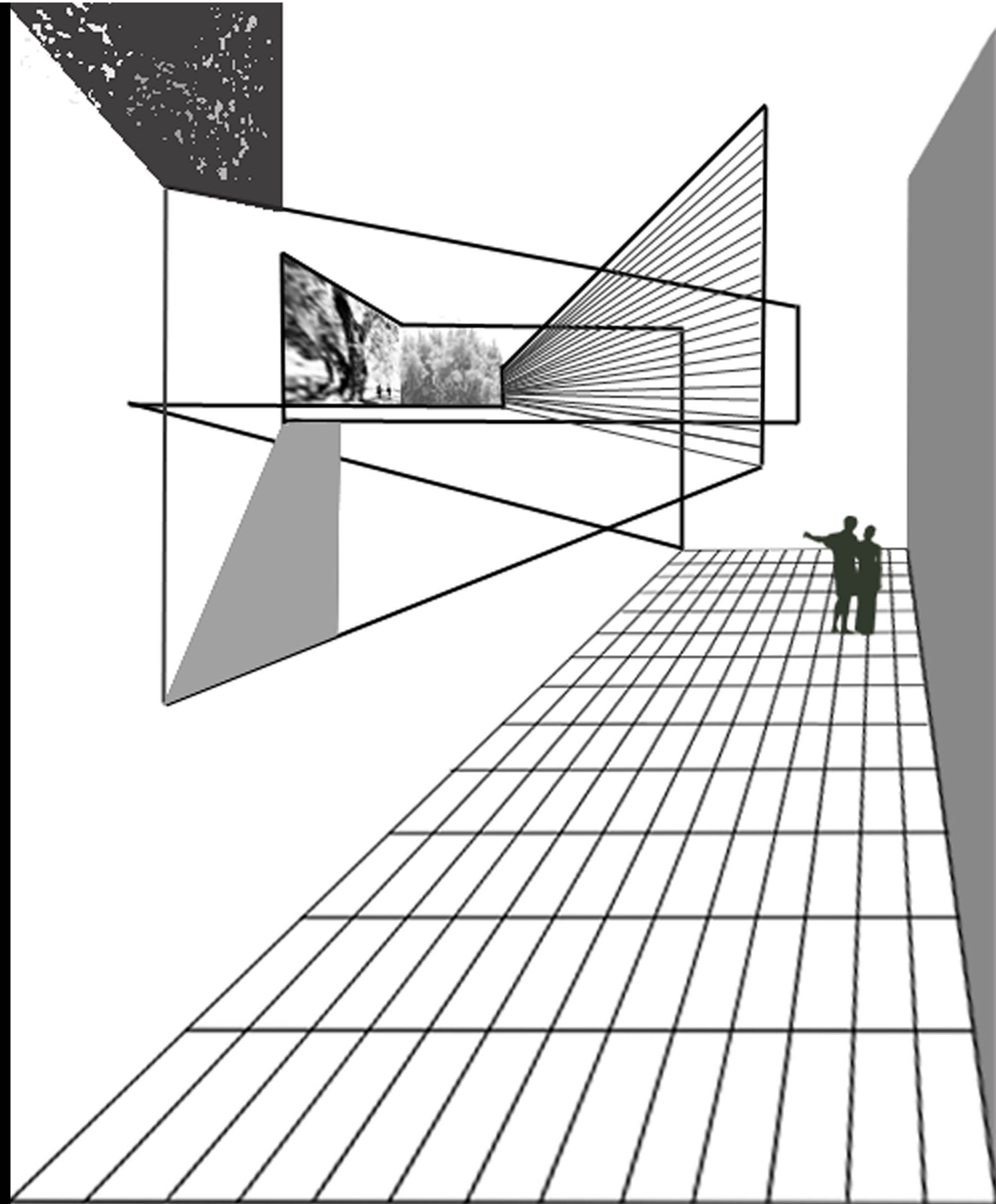

0.7 ΥΛΙΚΟΤΗΤΑ

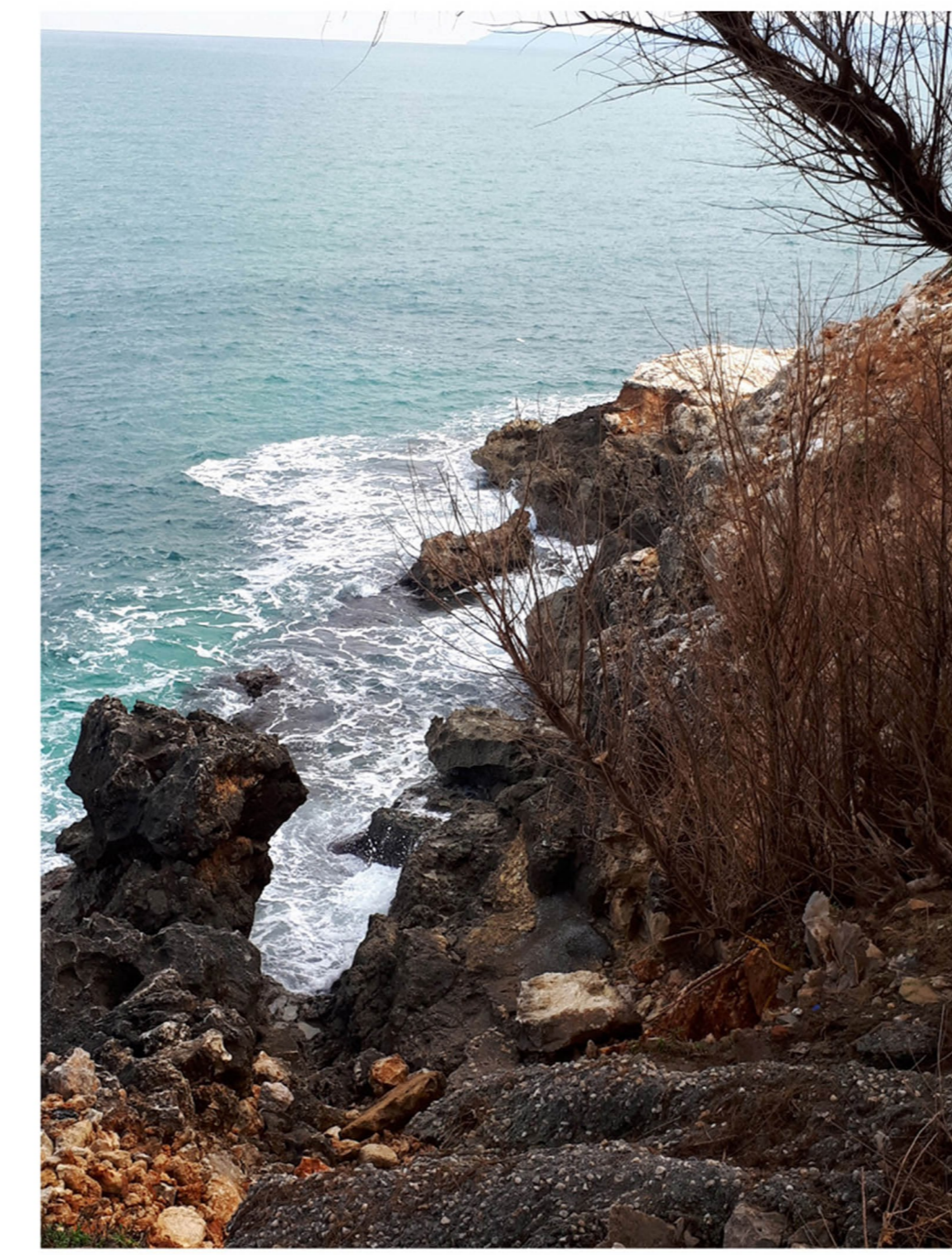
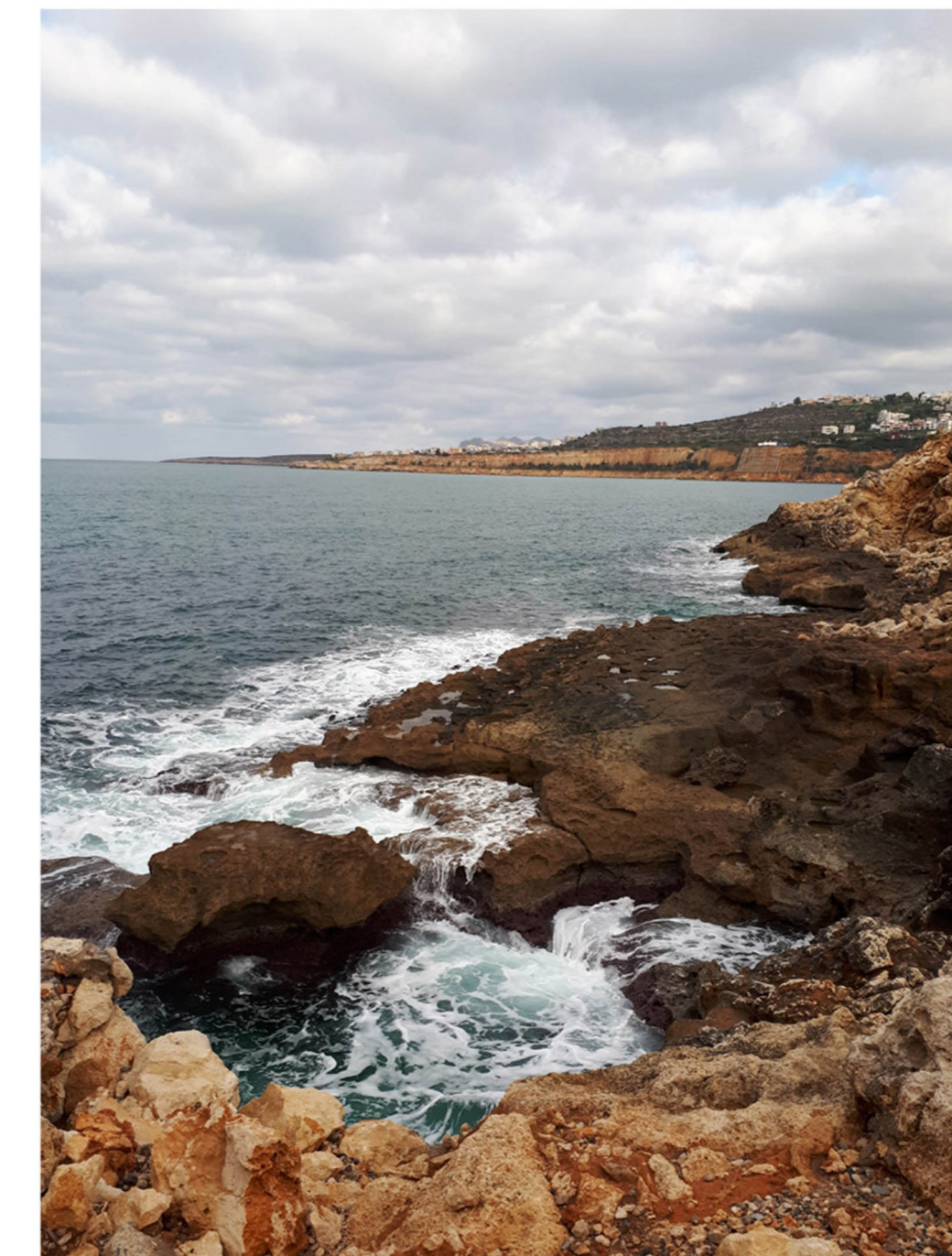
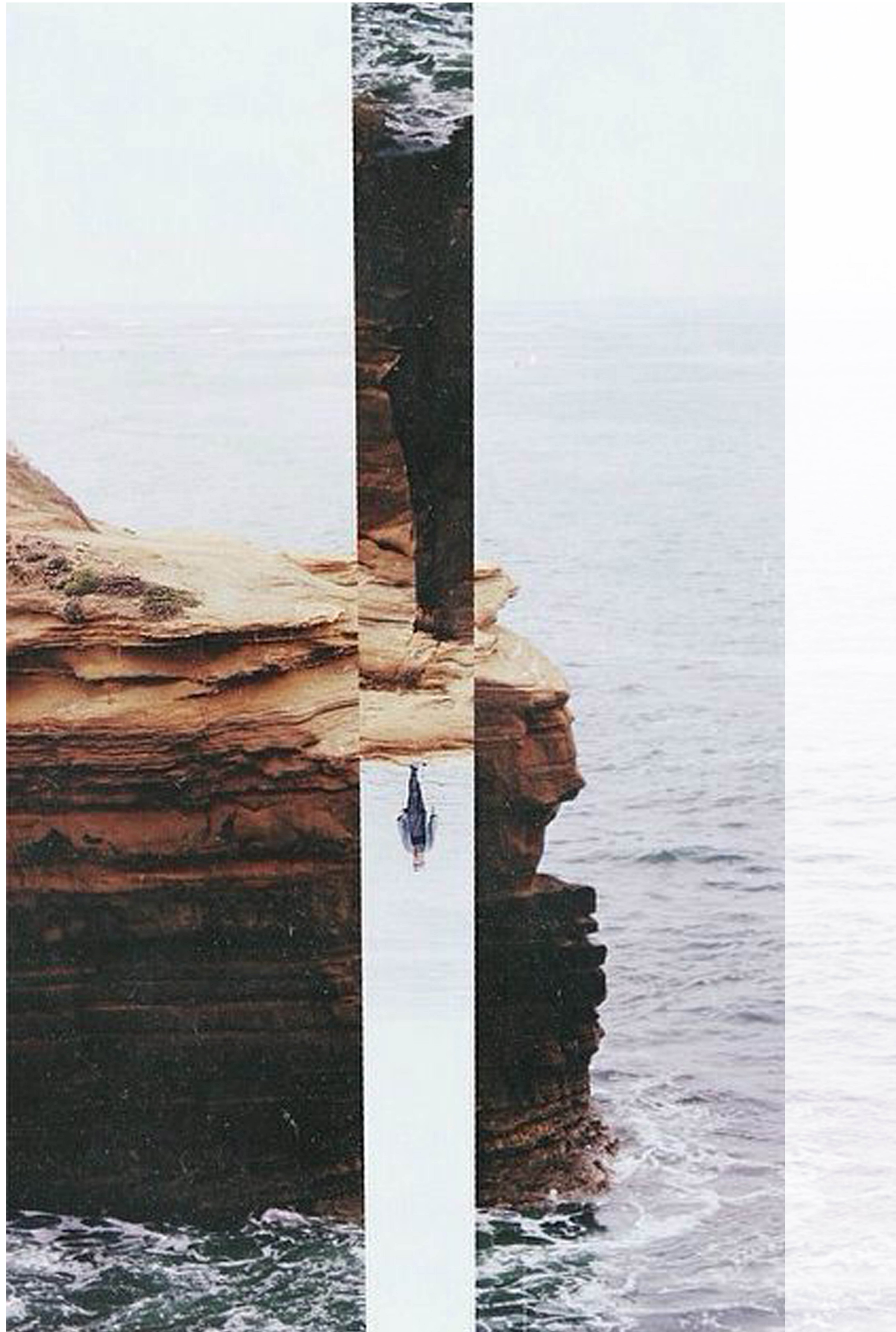

0.8 ΣΧΕΔΙΟ ΓΕΝΙΚΗΣ ΔΙΑΤΑΞΗΣ



- 1. Είσοδος
- 2. Καθιστικό στην προβλήτα
- 3. Παραλιακή βόλτα
- 4. Καθιστικά στο πρανές
- 5. Μικρές ελαιώνας
- 6. Γήπεδα ring-pong

- 7. Υδάτινο στοιχείο
- 8. Παιδική χαρά
- 9. Πλατεία εργαστηρίων
- 10. Κήποι εσπεριδοειδών
- 11. Κήποι γηροκομείου
- 12. Μπαλκόνια-κάδρα θέασης

- 13. Είσοδος
- 14. Πευκόκηπος
- 15. Καθιστικά
- 16. Αμφιθέατρο εκκλησίας
- 17. Αστικός περίπατος
- 18. Είσοδος εργαστηρίων

- 19. Αστικό μπαλκόνι-κάδρο θέασης
- 20. Είσοδος
- 21. Κερκίδες-σκαλοπάτια
- 22. Είσοδος χώρου στάθμευσης

0.9 ΣΤΑΘΜΗ ΙΣΟΓΕΙΟΥ (+21.50)



0.10 ΣΤΑΘΜΗ +24.50

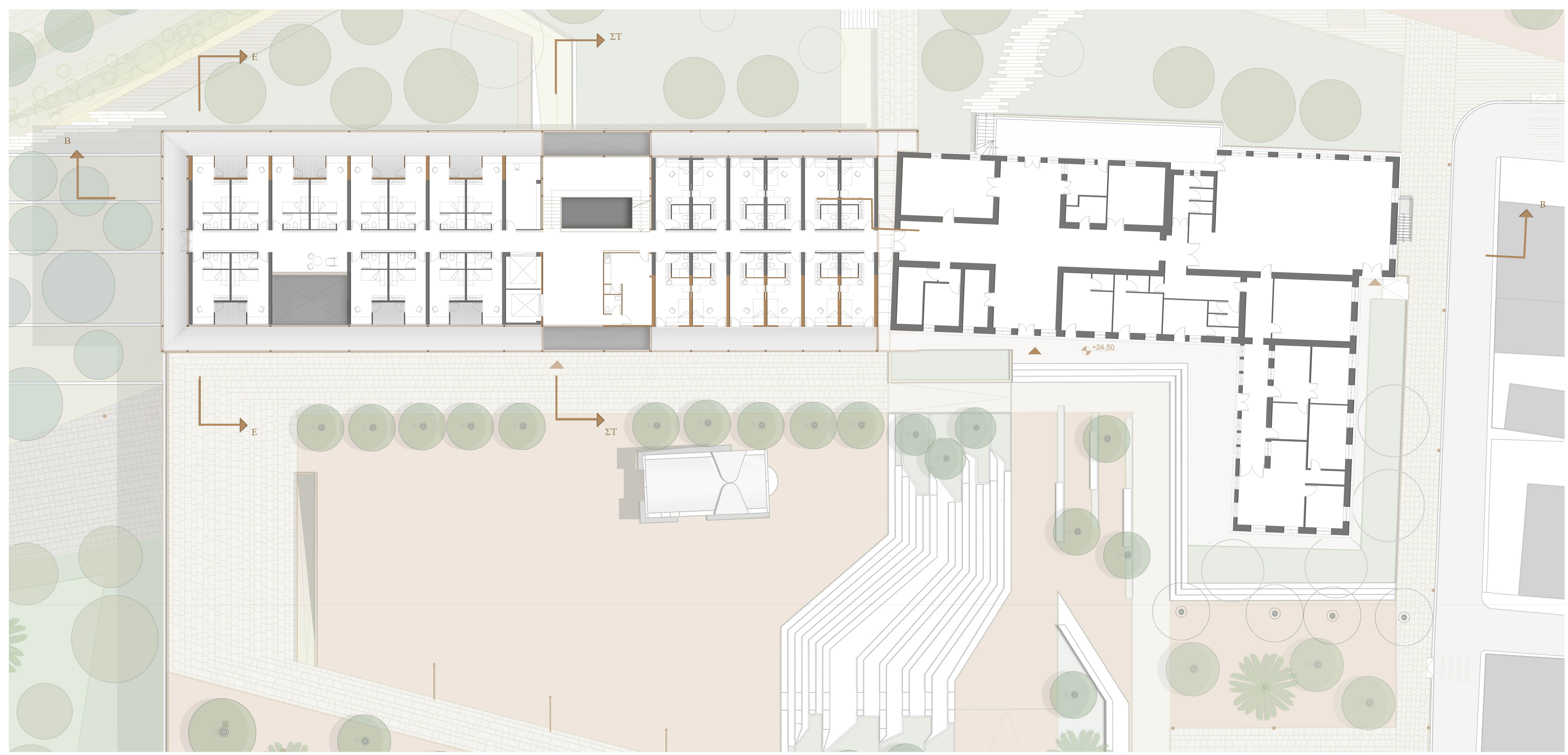
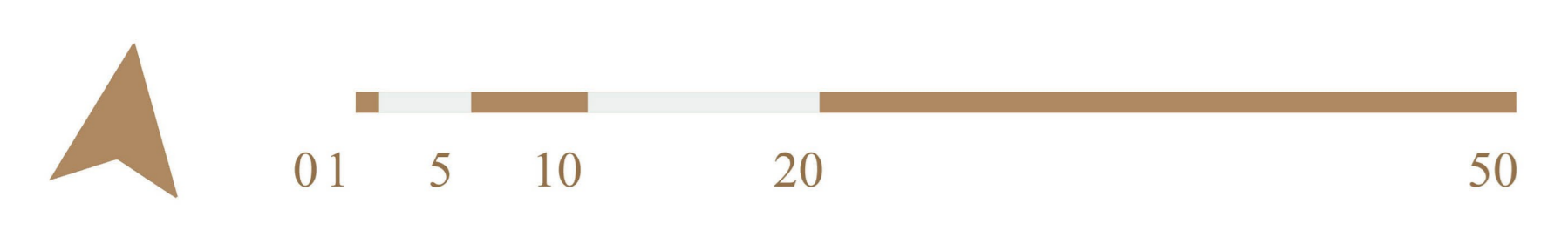

0.11 ΣΤΑΘΜΗ +27.50



ΣΤΑΘΜΗ +30.50

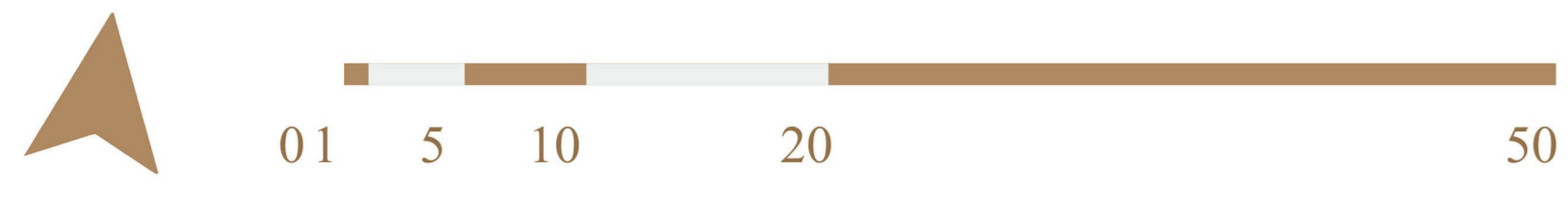

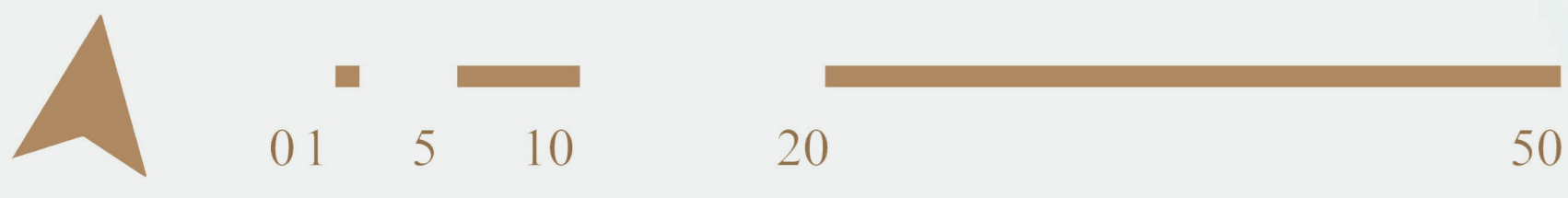

1. Αίθουσα προβολών
2. Αναψυκτήριο
3. Χώρος εστίασης
4. Καθιστικό
5. Κουζίνα
6. Χώρος προσωπικού
7. Αποθηκευτικοί χώροι
8. Υπνοδωμάτια

0.12 ΣΤΑΘΜΗ +18.50

0.13 ΚΤΙΡΙΟ ΕΡΓΑΣΤΗΡΙΩΝ

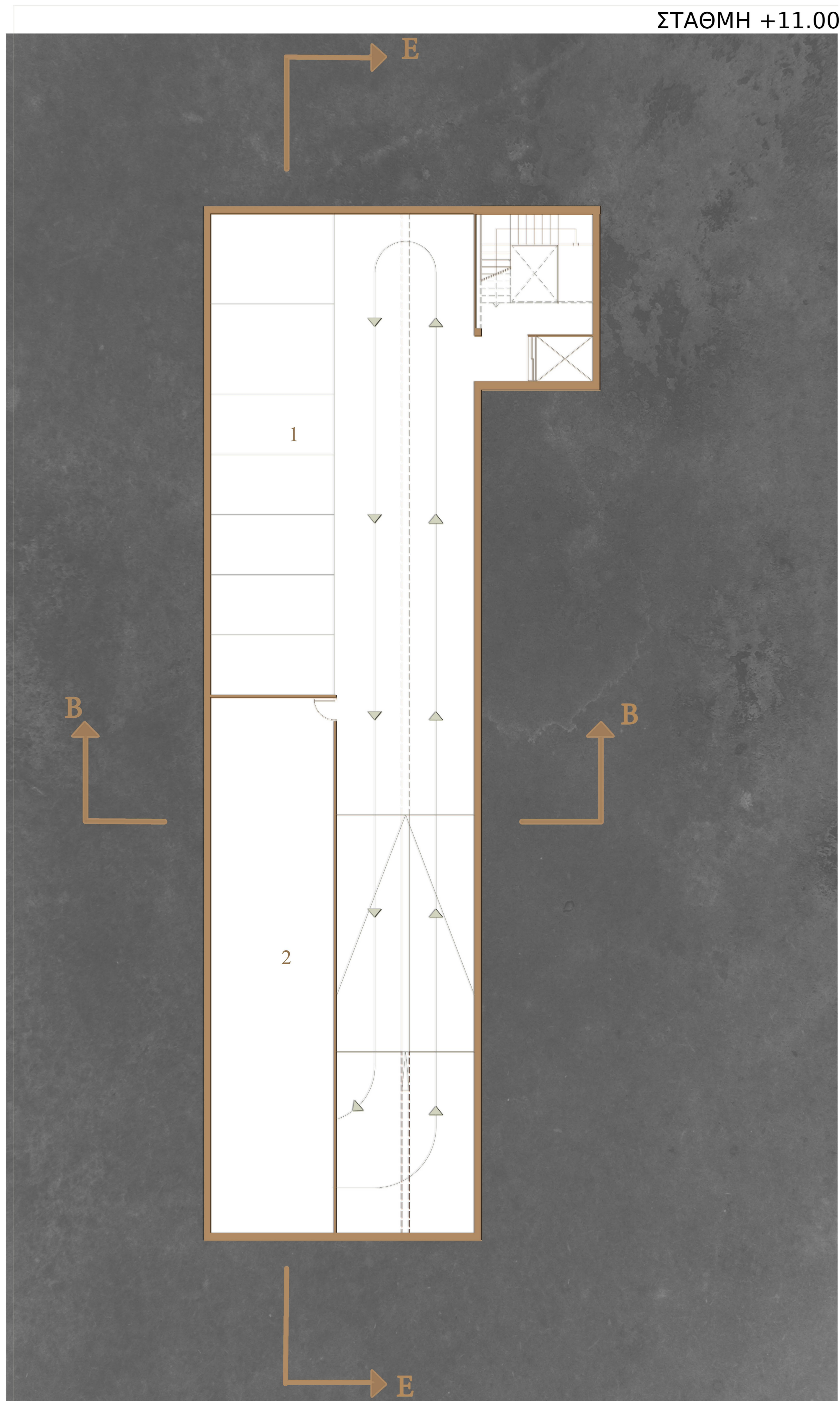
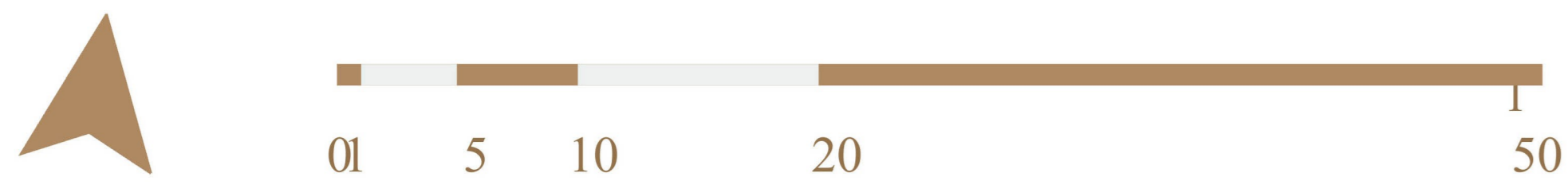

ΣΤΑΘΜΗ +11.00

- 1. Χώρος στάθμευσης
- 2. Βοηθητικοί χώροι

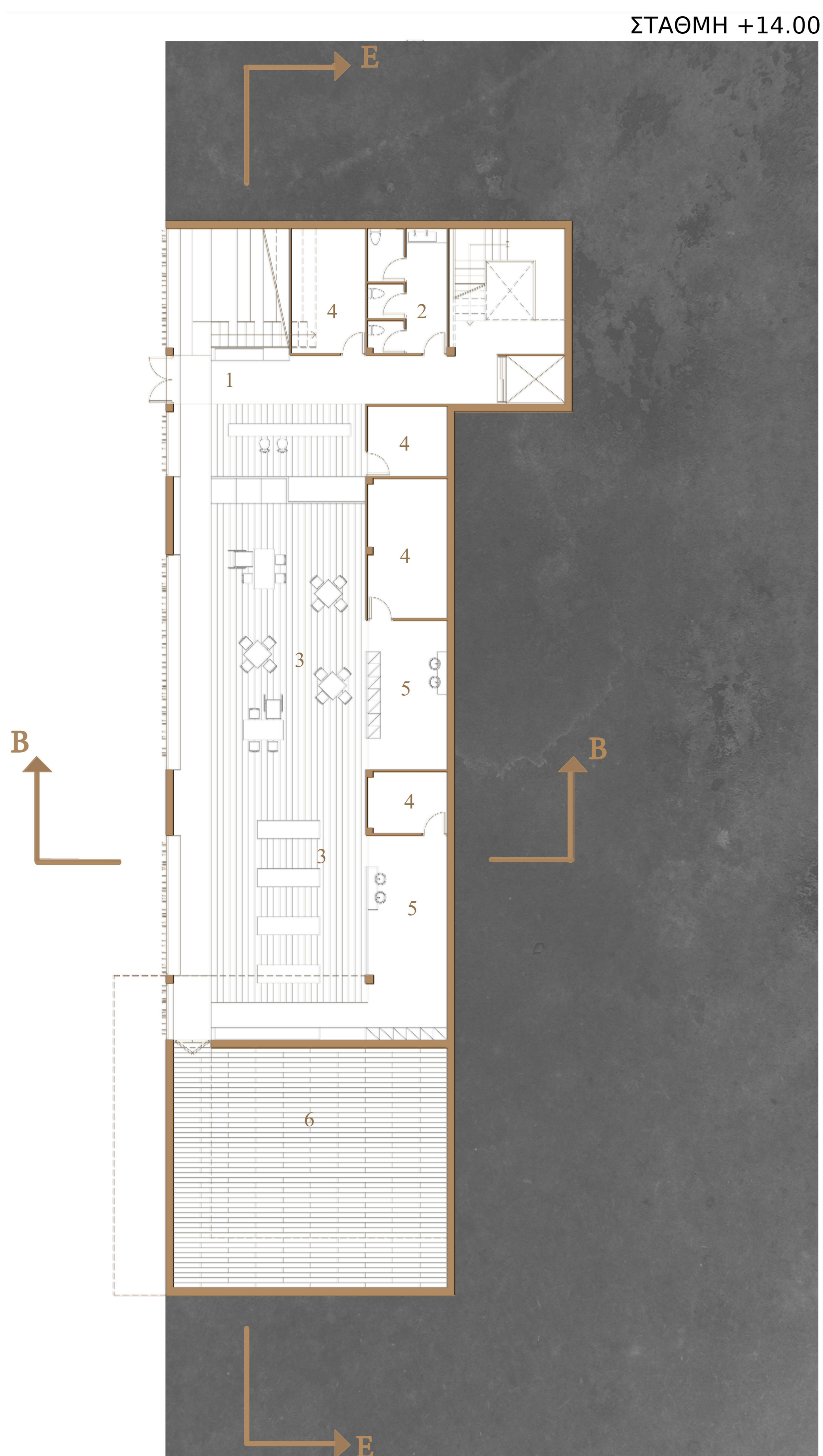

ΣΤΑΘΜΗ +14.00

- 1. Είσοδος
- 2. WC
- 3. Χώρος εργαστηρίων
- 4. Αποθηκευτικοί χώροι
- 5. Βοηθητικοί χώροι
- 6. Αίθουσα χορού

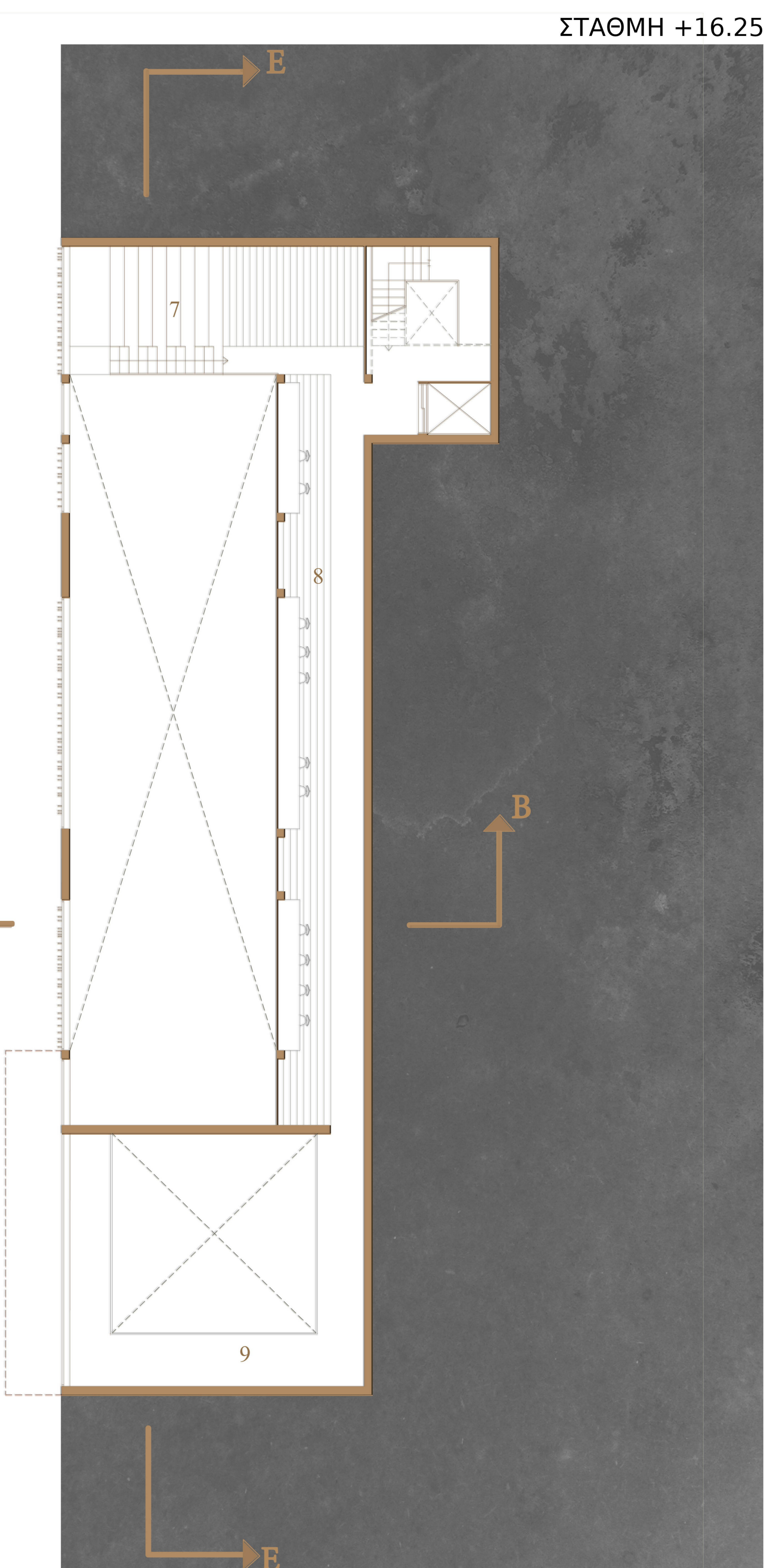

ΣΤΑΘΜΗ +16.25

- 7. Αμφιθεατρικό αναγνωστήριο
- 8. Workspaces
- 9. Εξώστης

0.14 ΚΑΤΟΨΗ ΥΠΟΓΕΙΟΥ ΧΩΡΟΥ ΣΤΑΘΜΕΥΣΗΣ (+7.00)

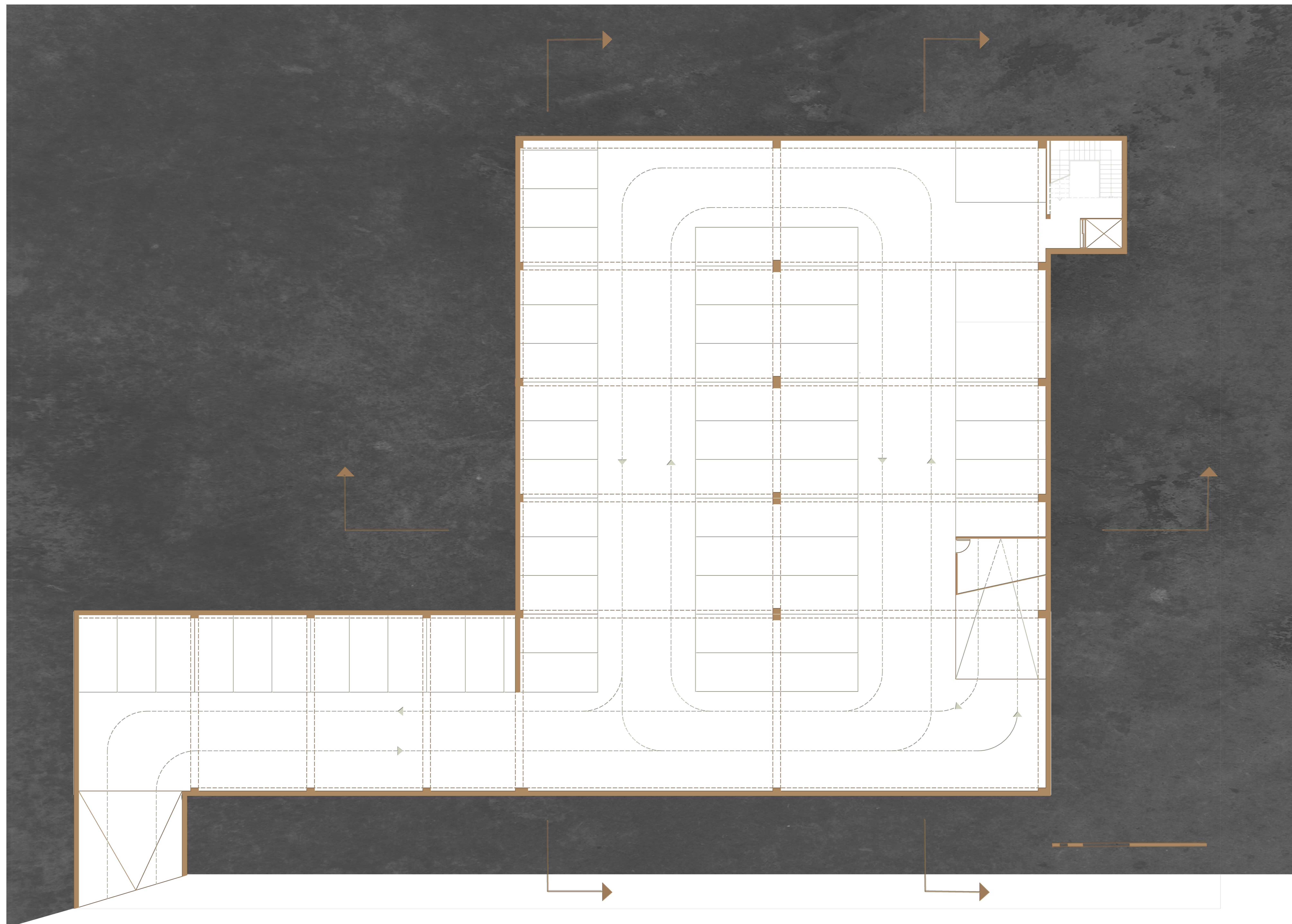

0.15 ΝΟΤΙΑ ΟΨΗ



0.16 TOMH B-B



0.17 ΒΟΡΕΙΑ ΟΨΗ



0.18 ΤΟΜΗ Δ-Δ



0.19 TOMH E-E



0.20 ΤΟΜΗ Στ-Στ



0.21 ΔΩΜΑΤΙΑ ΦΙΛΟΞΕΝΙΑΣ

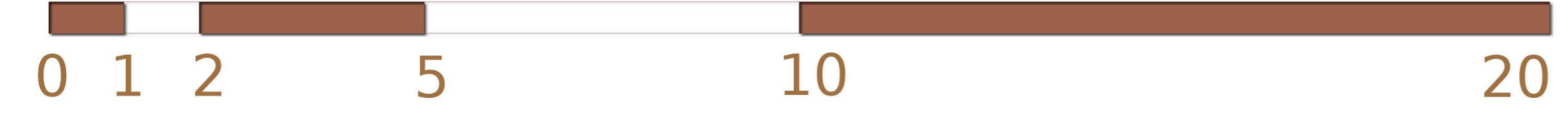

- 1. Αναψυκτήριο
- 2. Κουζίνα
- 3. Τραπεζαρία
- 4. Δωμάτιο φιλοξενίας

ΣΤΑΘΜΗ +23.80



- 1. Αναγνώστηριο
- 2. Δωμάτιο φιλοξενίας
- 3. Μπαλκόνι

ΣΤΑΘΜΗ +27.55

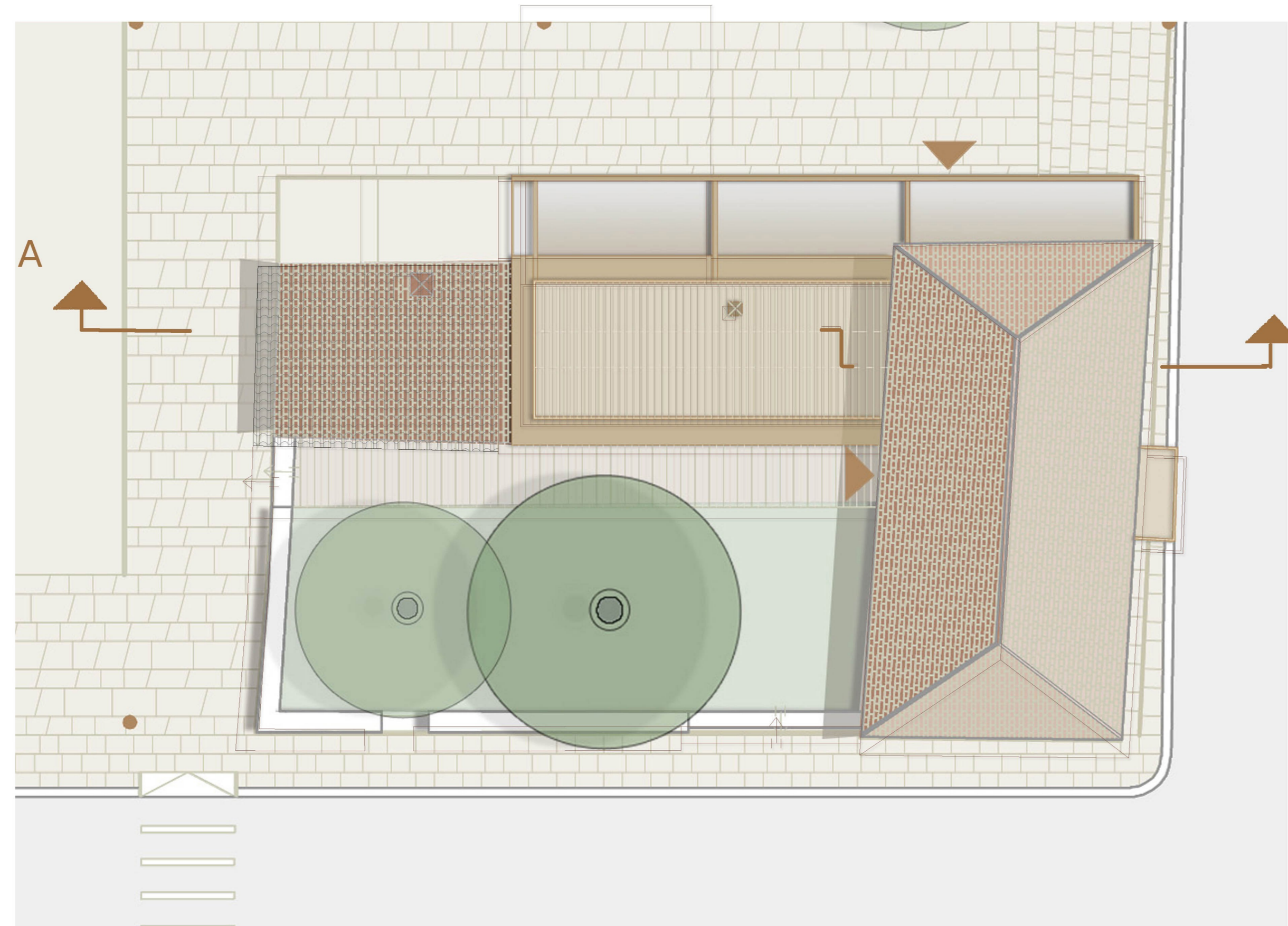

ΑΝΟΨΗ

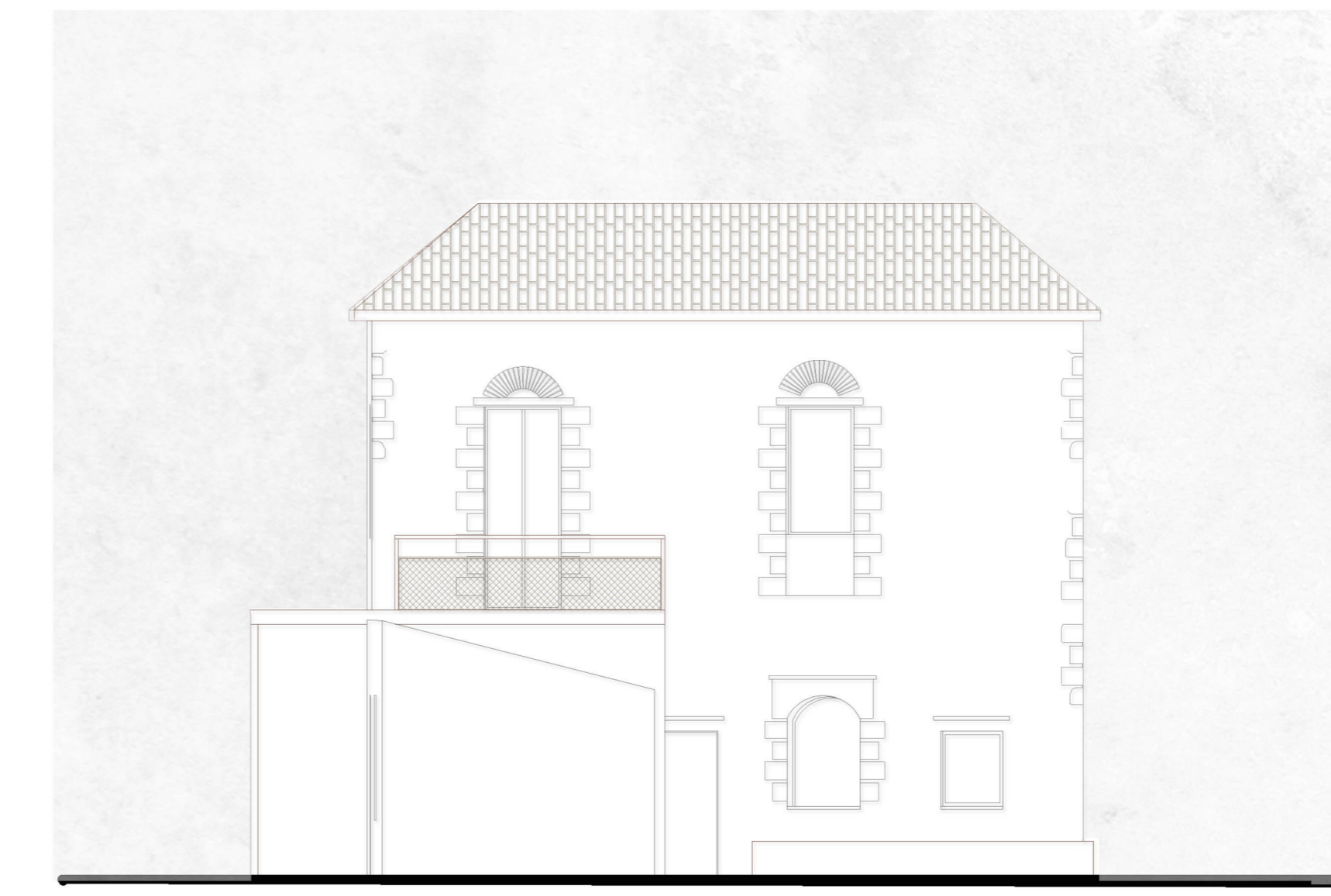

ΔΥΤΙΚΗ ΟΨΗ

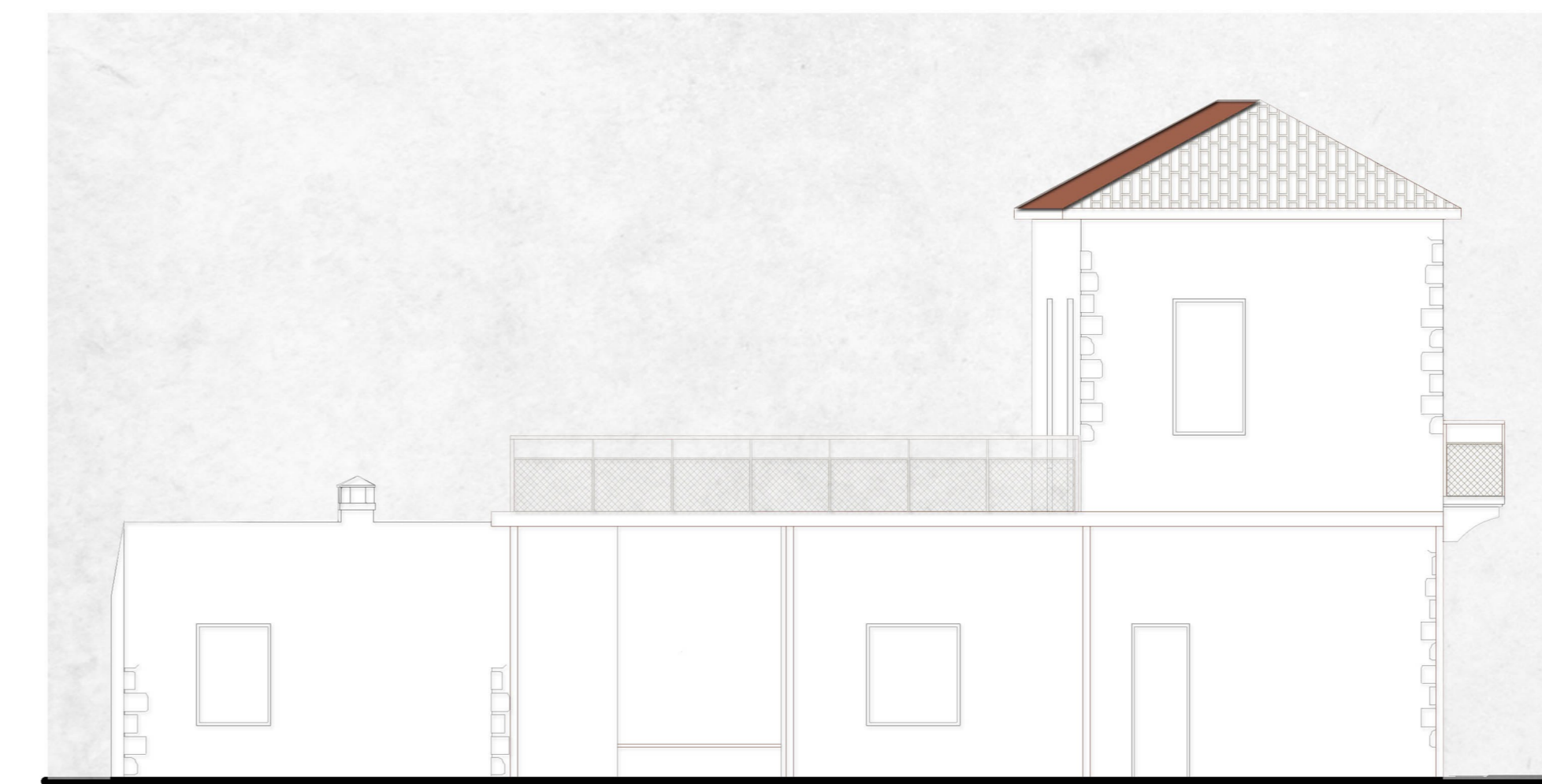

ΒΟΡΕΙΑ ΟΨΗ

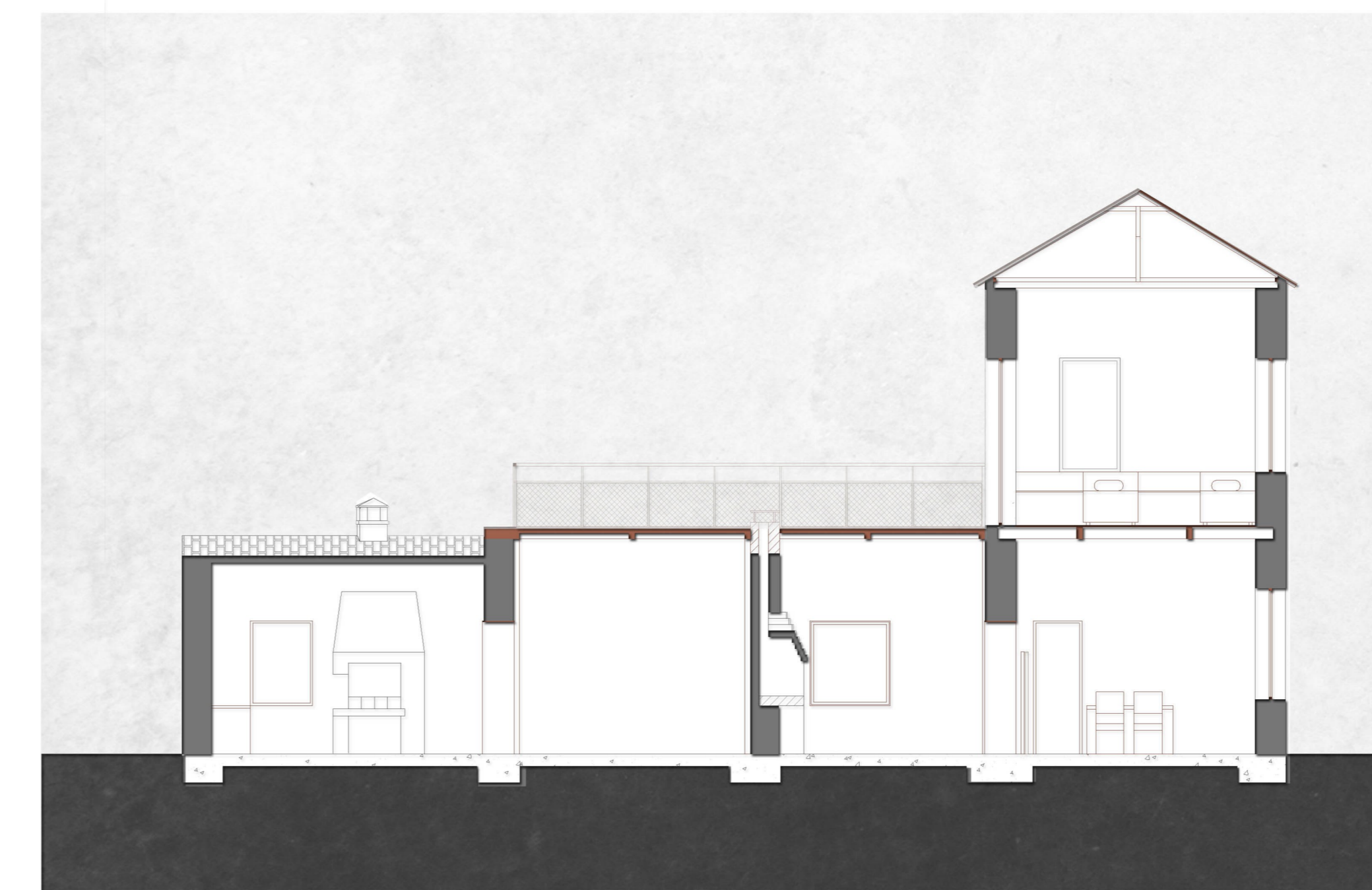

ΤΟΜΗ Α-Α

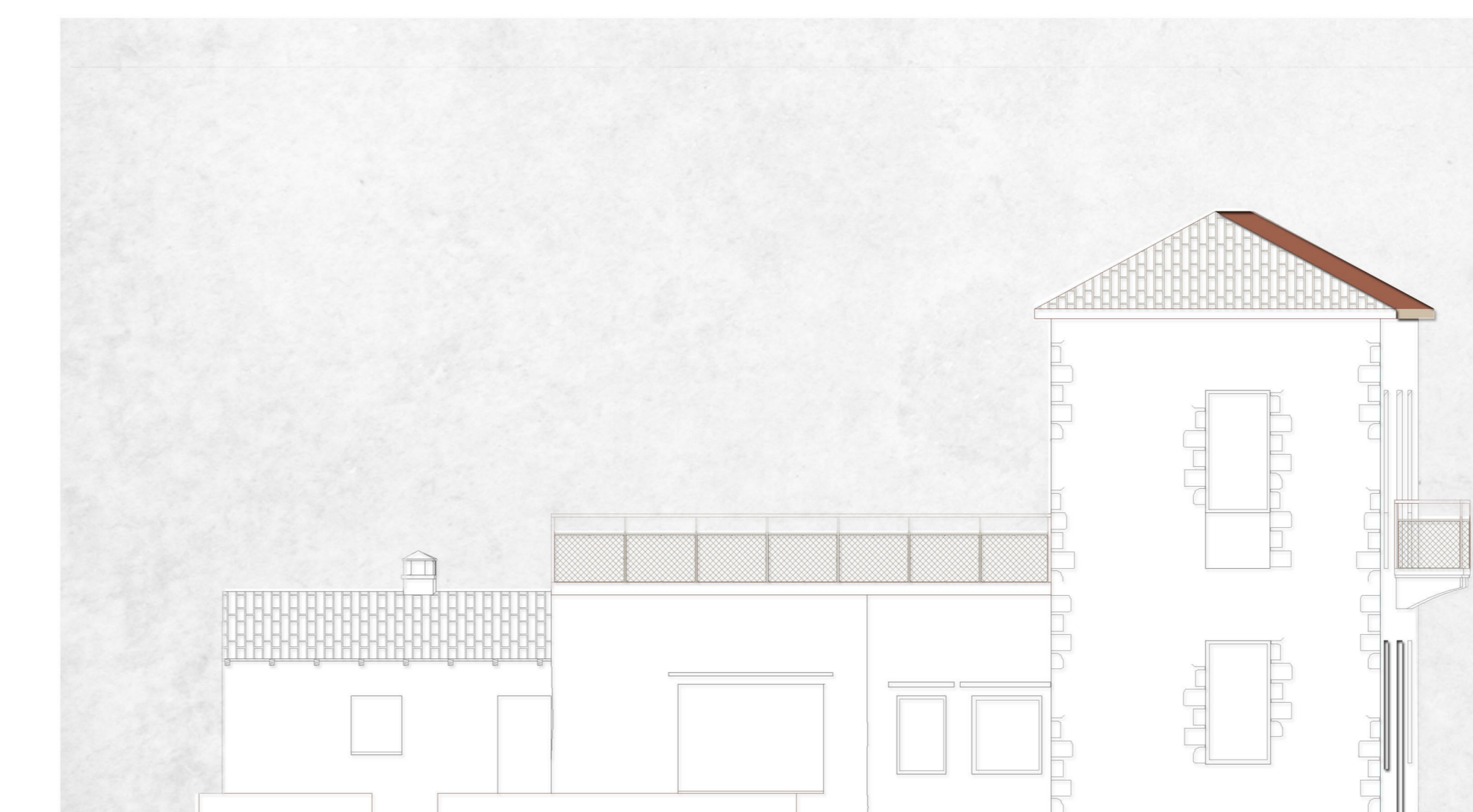

ΝΟΤΙΑ ΟΨΗ

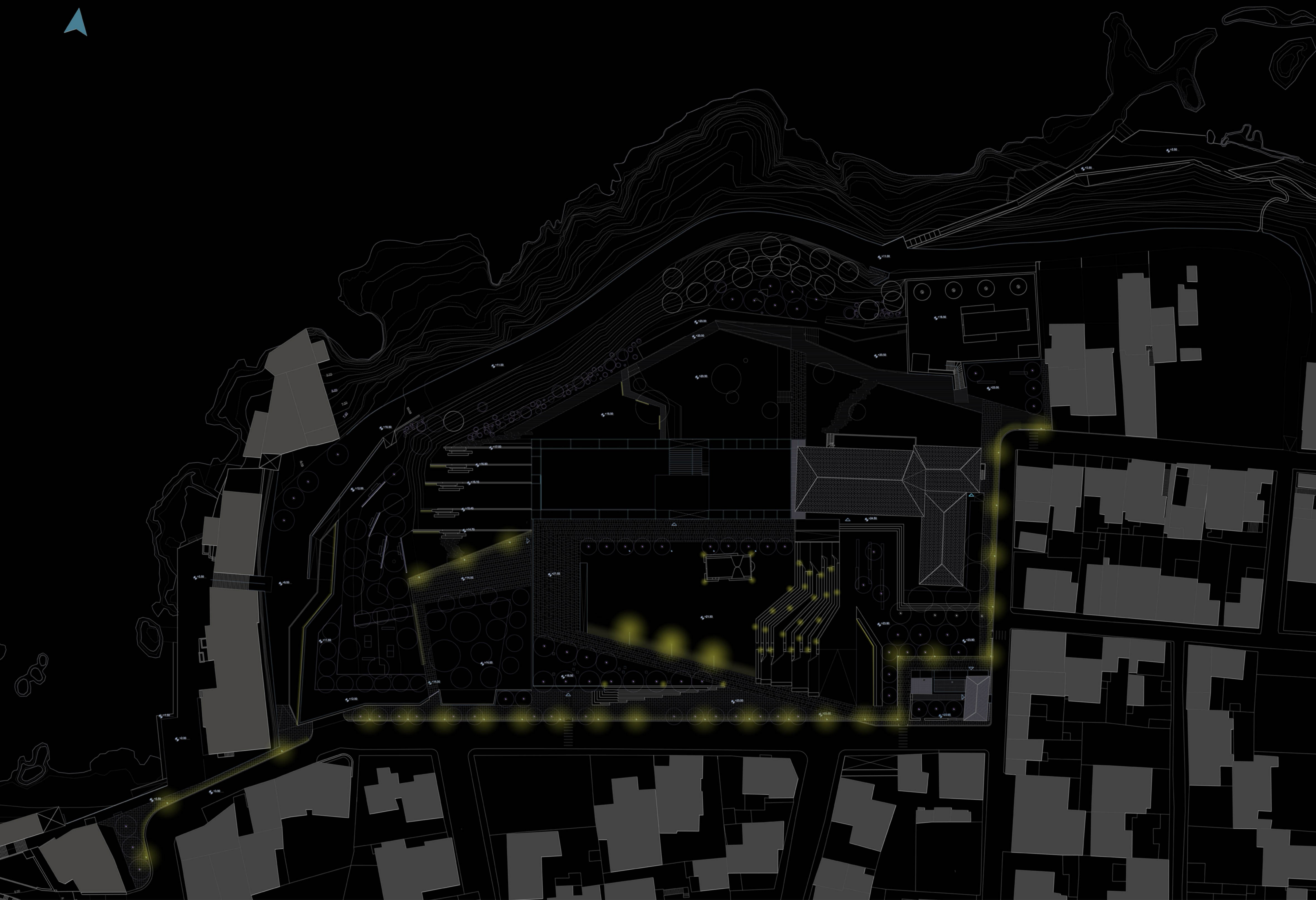

0.23 ΚΑΤΑΣΚΕΥΑΣΤΙΚΗ ΛΕΠΤΟΜΕΡΕΙΑ

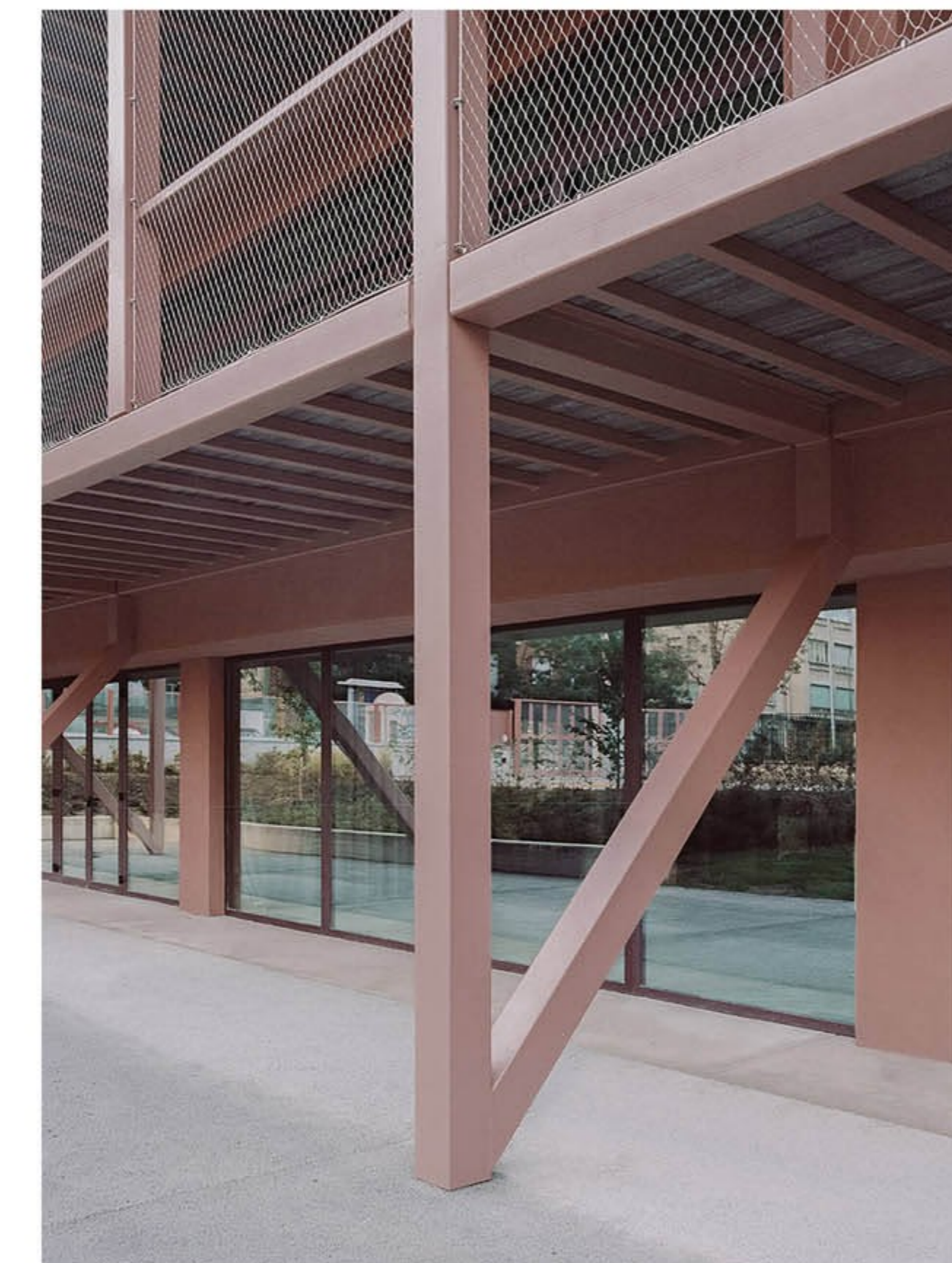
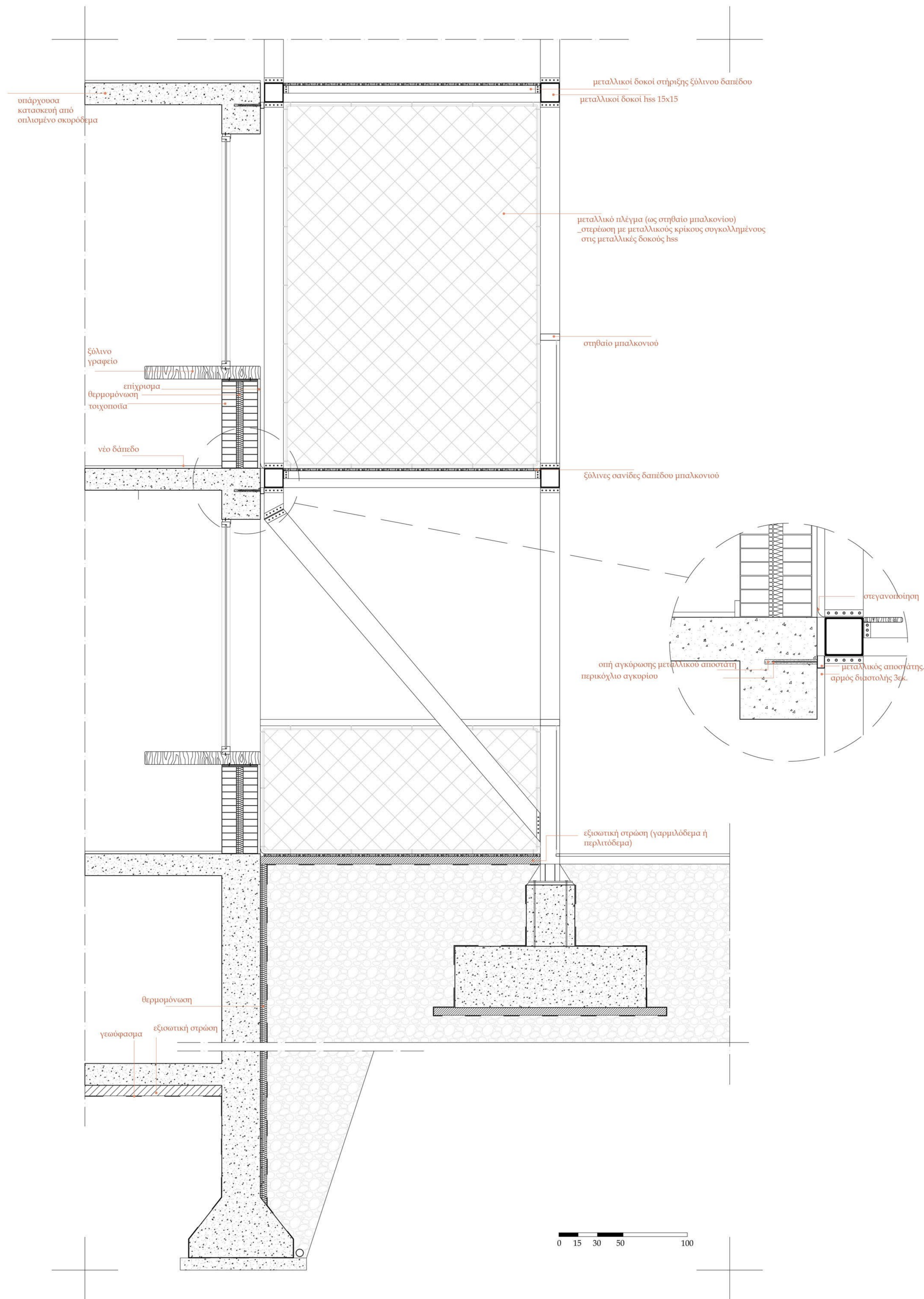

FERMI SECONDARY SCHOOL, BDR BUREAU

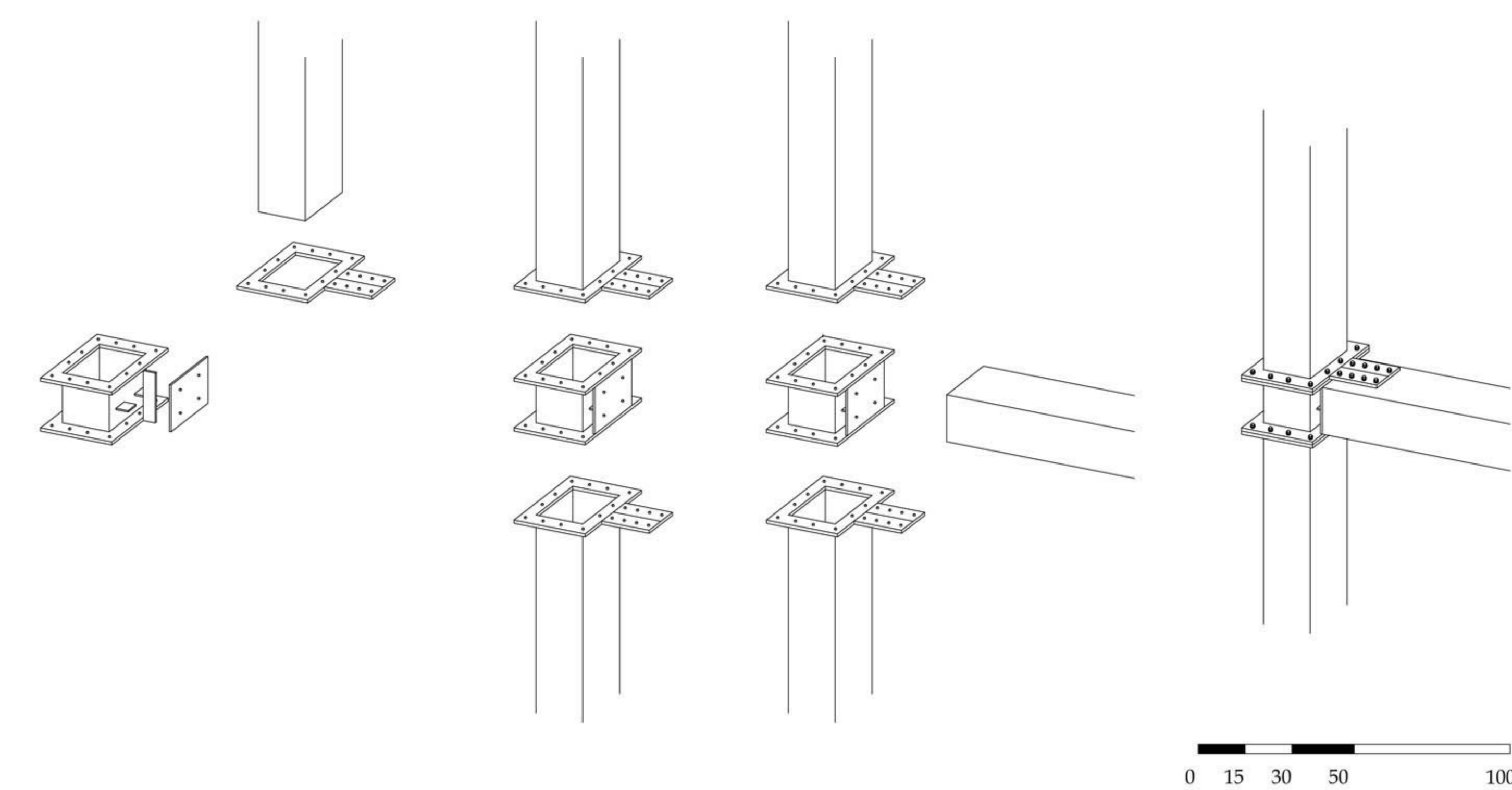

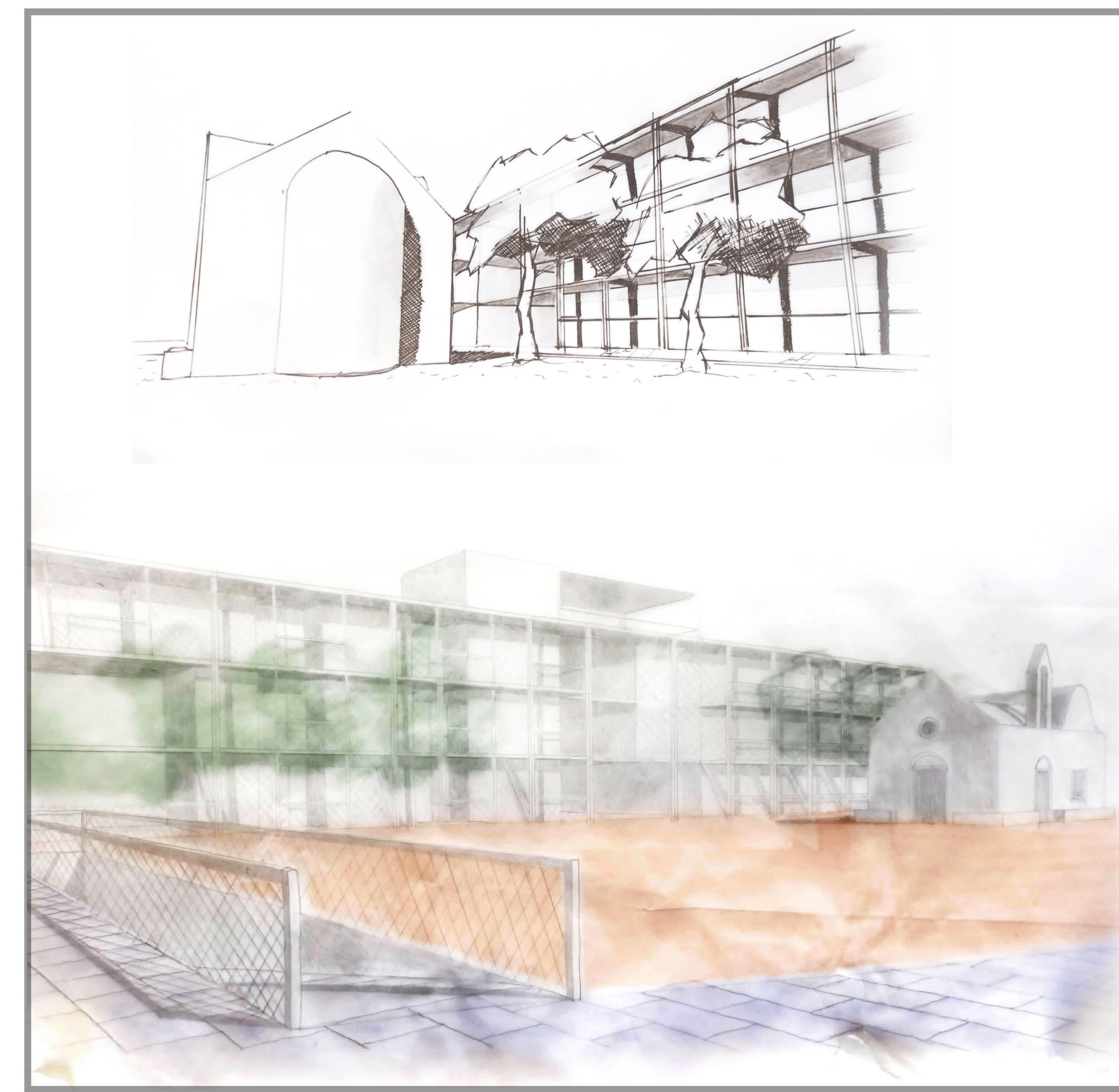
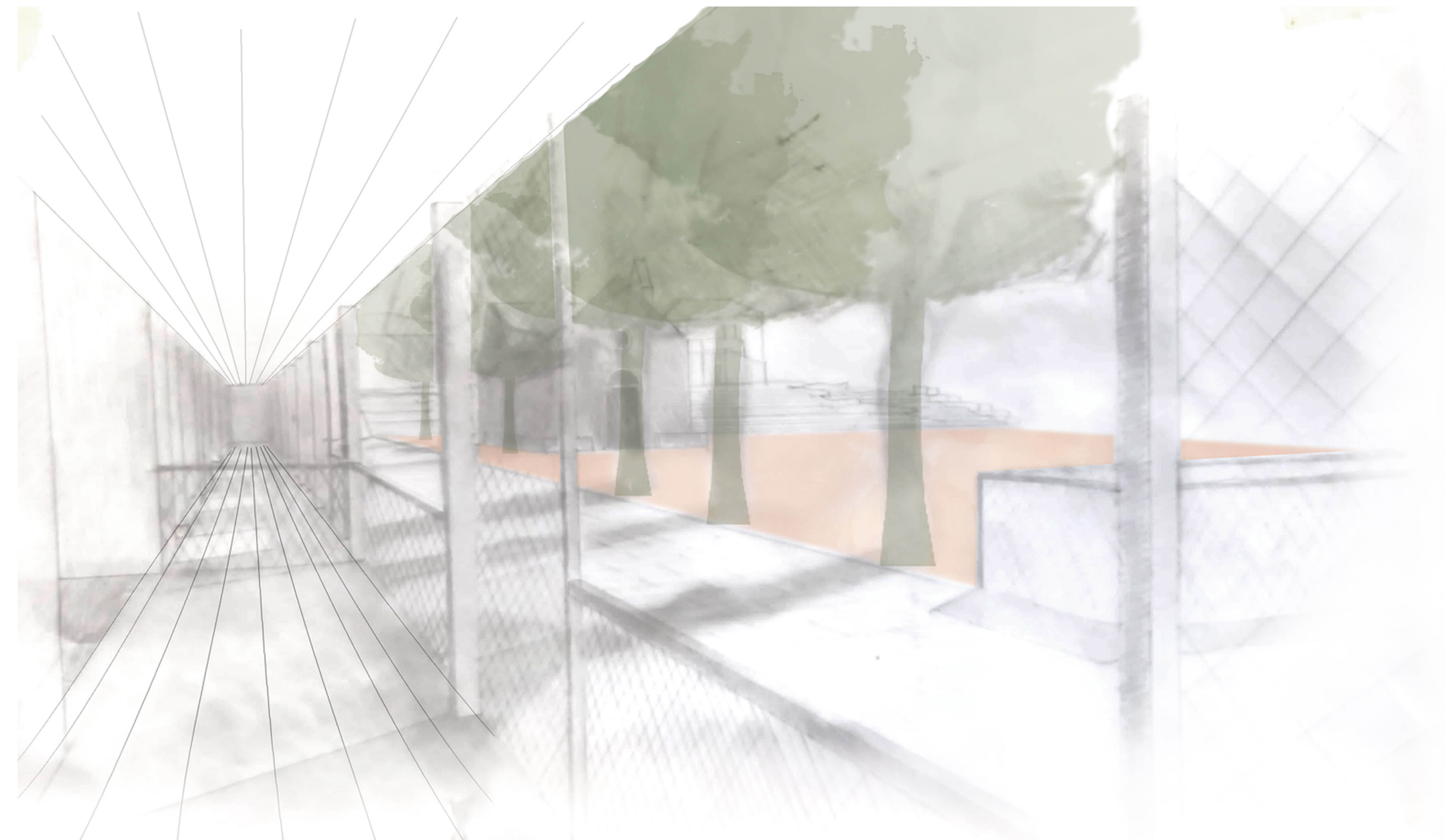

0.24 ΣΚΙΤΣΑ

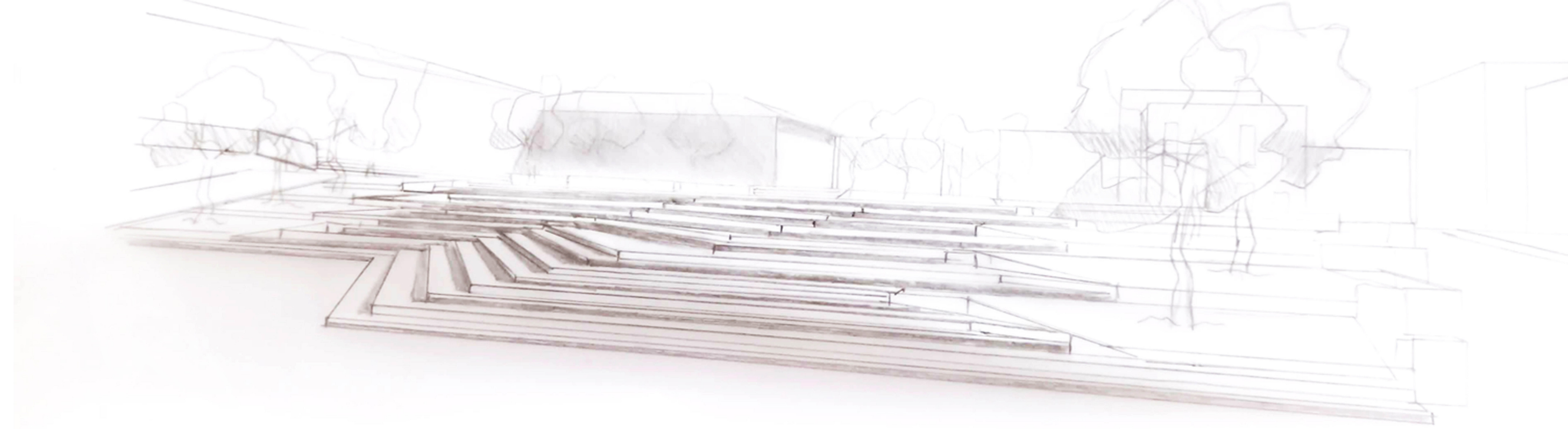

0.24 ΣΚΙΤΣΑ

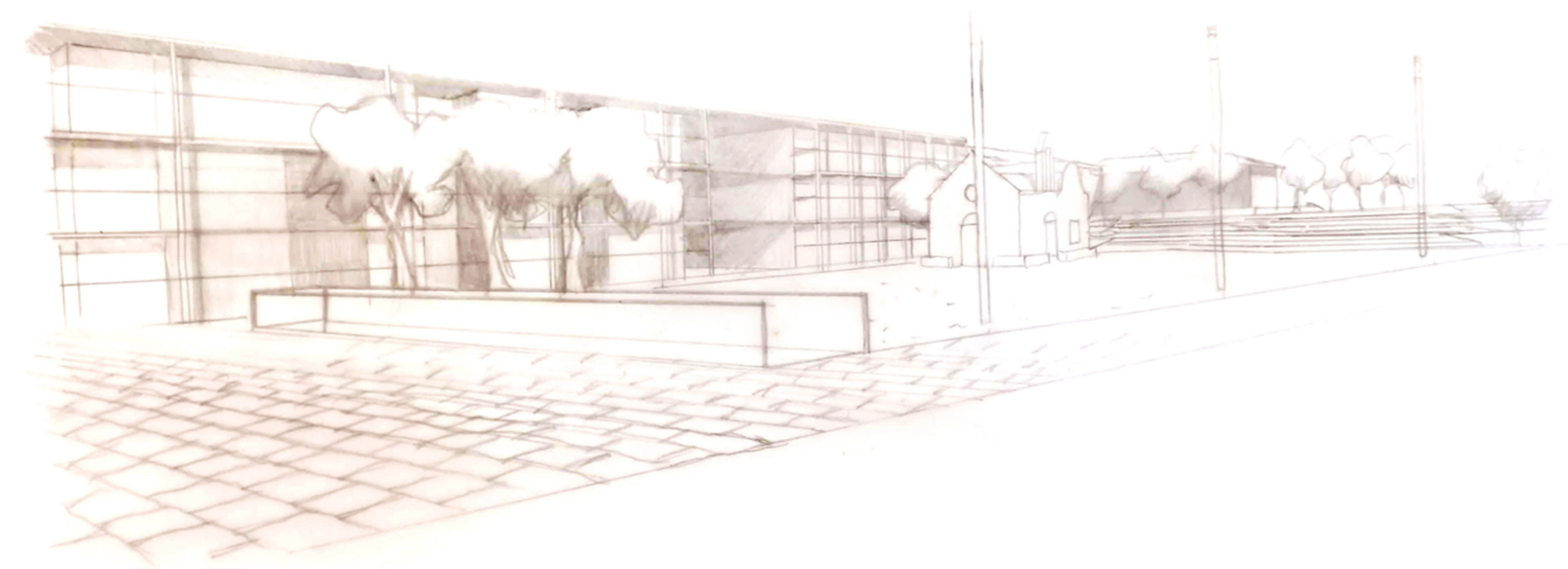



0.25 ΕΙΣΟΔΟΣ



0.26 MAKETA

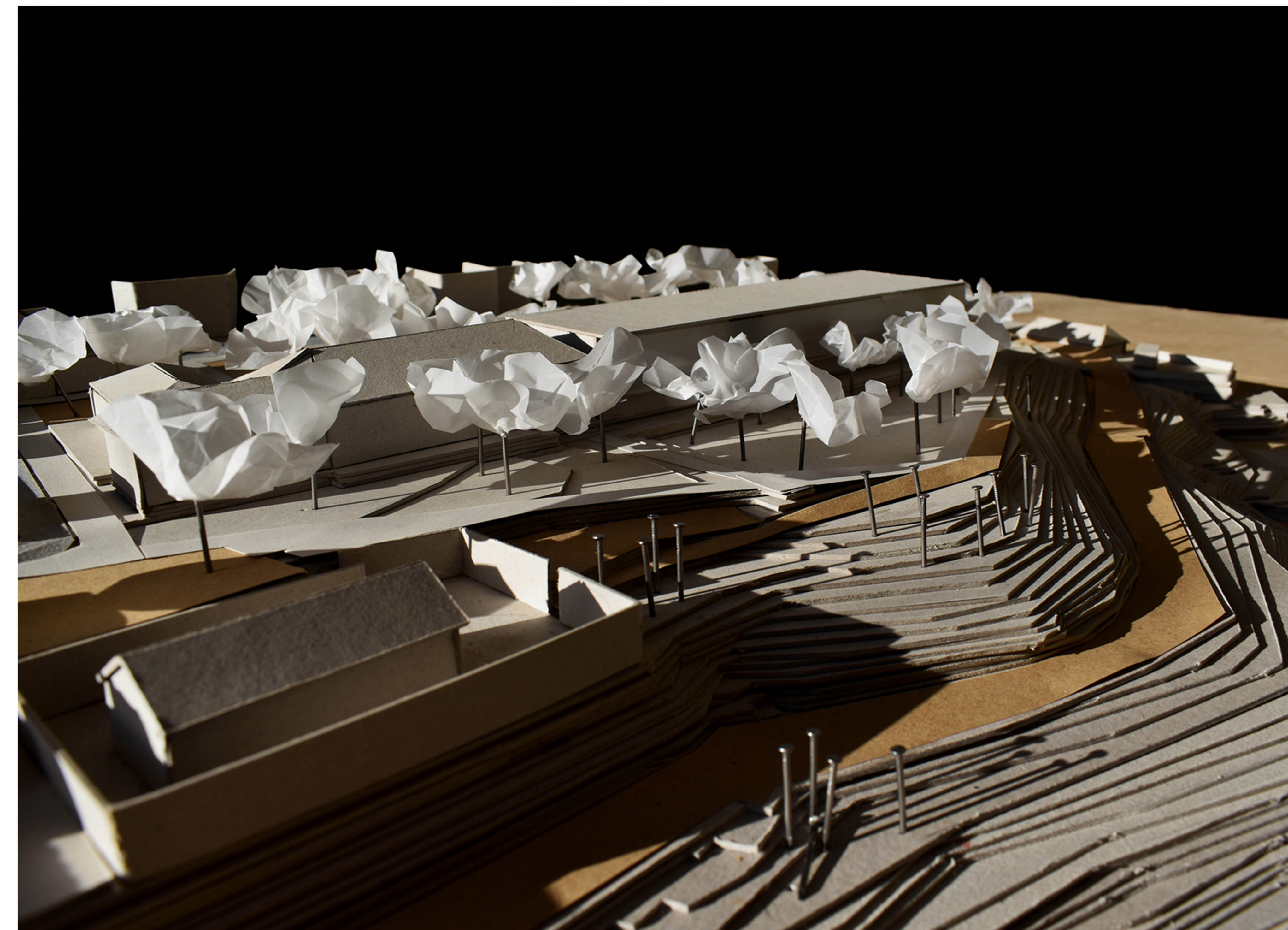

0.26 MAKETA