ΠΟΛΥΤΕΧΝΕΙΟ ΚΡΗΤΗΣ
Σχολή Αρχιτεκτόνων Μηχανικών

2 Ιουλίου 2020

Διπλωματική Εργασία

Τζαφέα Ιωάννα

Επιβλέπων
Αλέξανδρος Βαζάκας

Επαναπροσδιορίζοντας το παραλίμνιο τοπίο:
Περιβαλλοντικό κέντρο και ξενώνας 2 εποχών στη Νήσο των Ιωαννίνων

-ΑΝΑΛΥΣΗ ΠΕΡΙΟΧΗΣ



_Ανθρωπογενείς δίοδοι ανάμεσα από τις καλαμιές

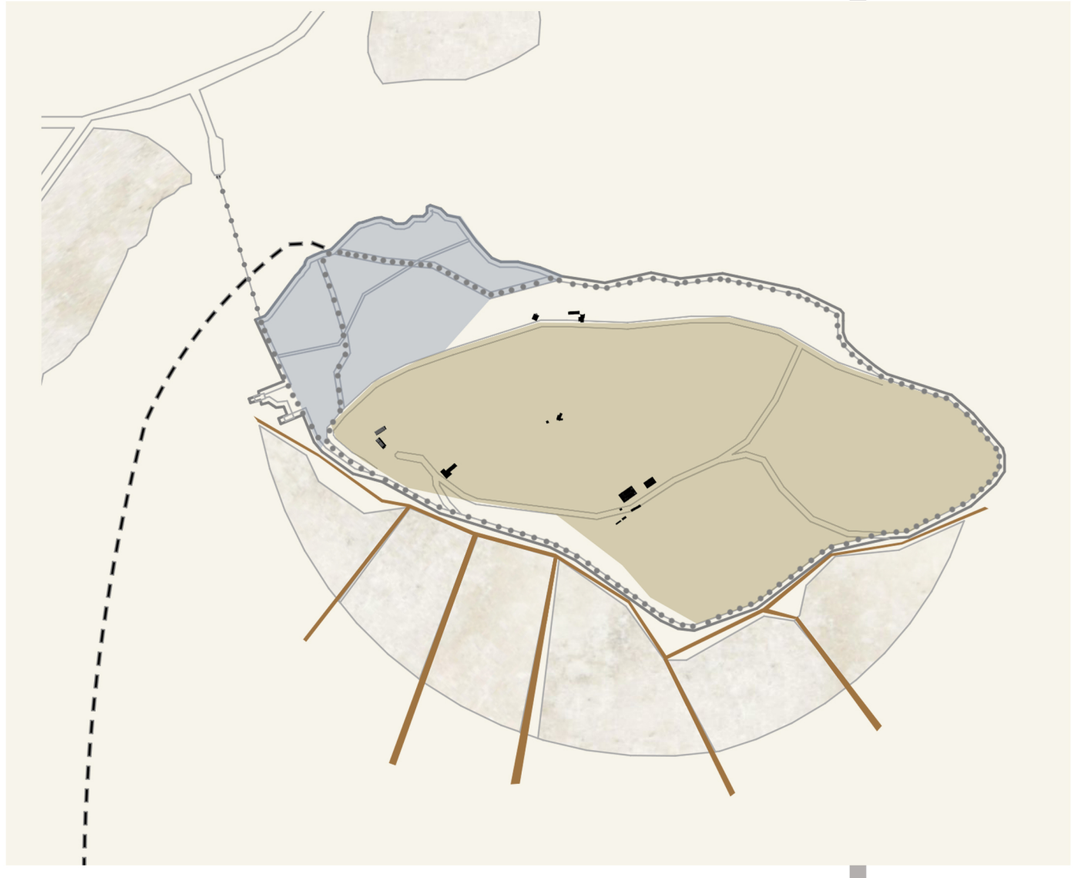



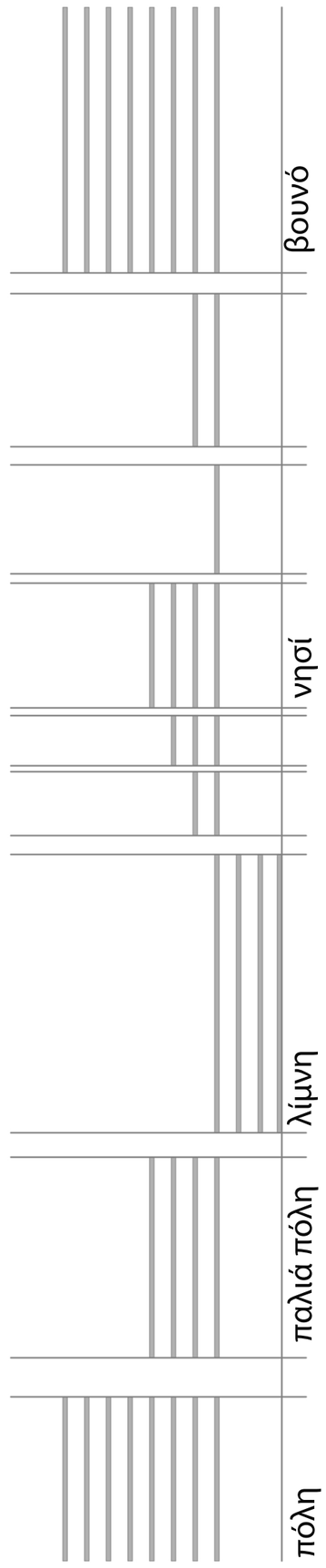

Προβλήματα περιοχής

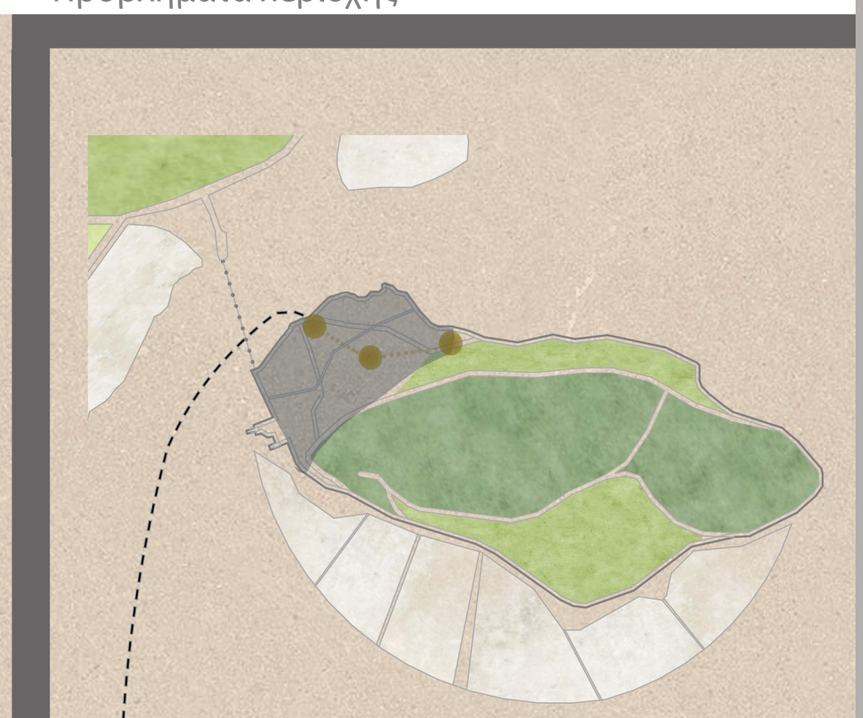

- Σημεία συνοστισμού
- Εμπορικός άξονας



-Χαρακτήρας περιοχής



-Ιστός μονοπάτιων
- Βυζαντινά μοναστήρια







-ΠΡΟΘΕΣΕΙΣ ΣΥΝΘΕΣΗΣ

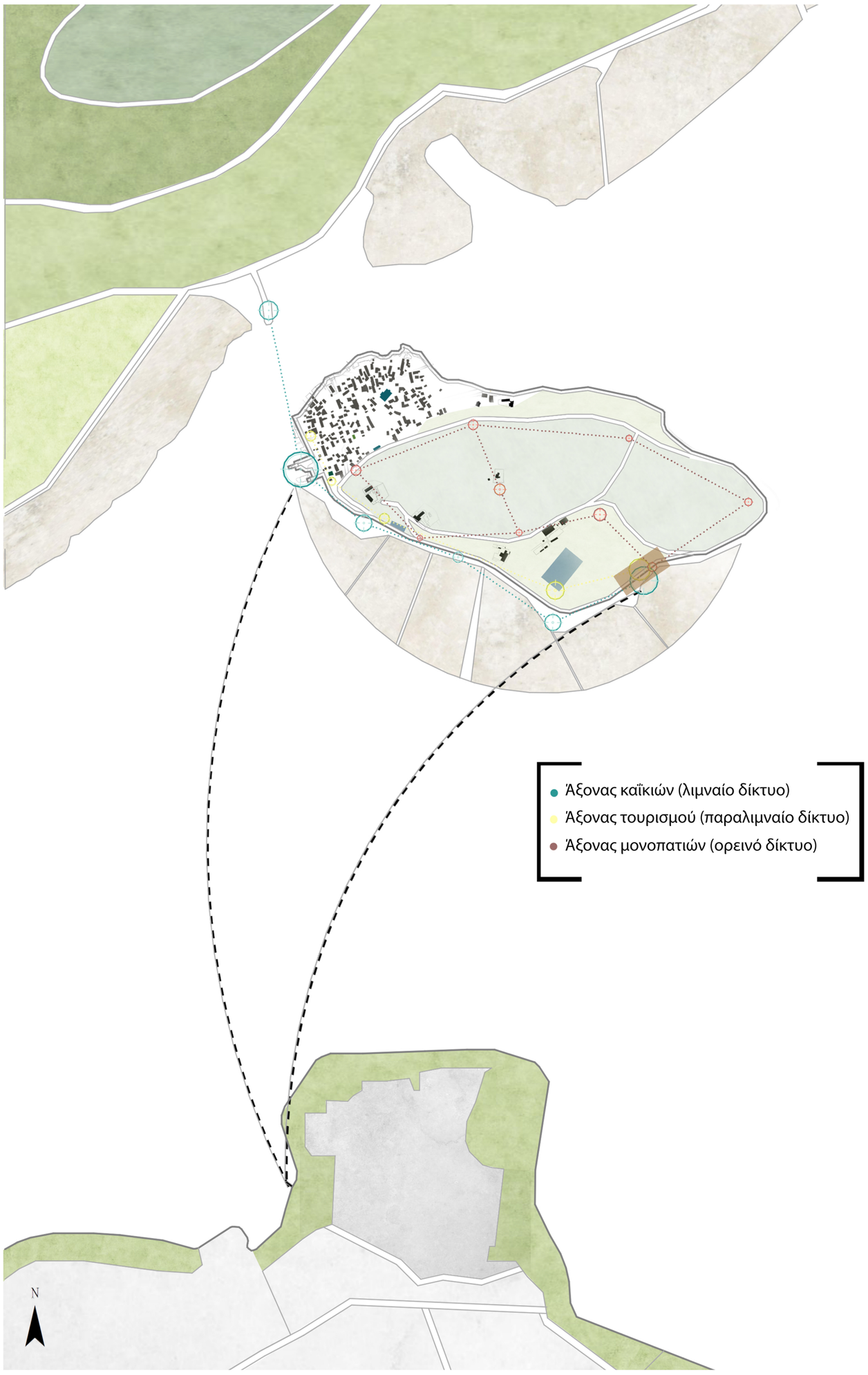

_Χάρτης συνθετικών προθέσεων

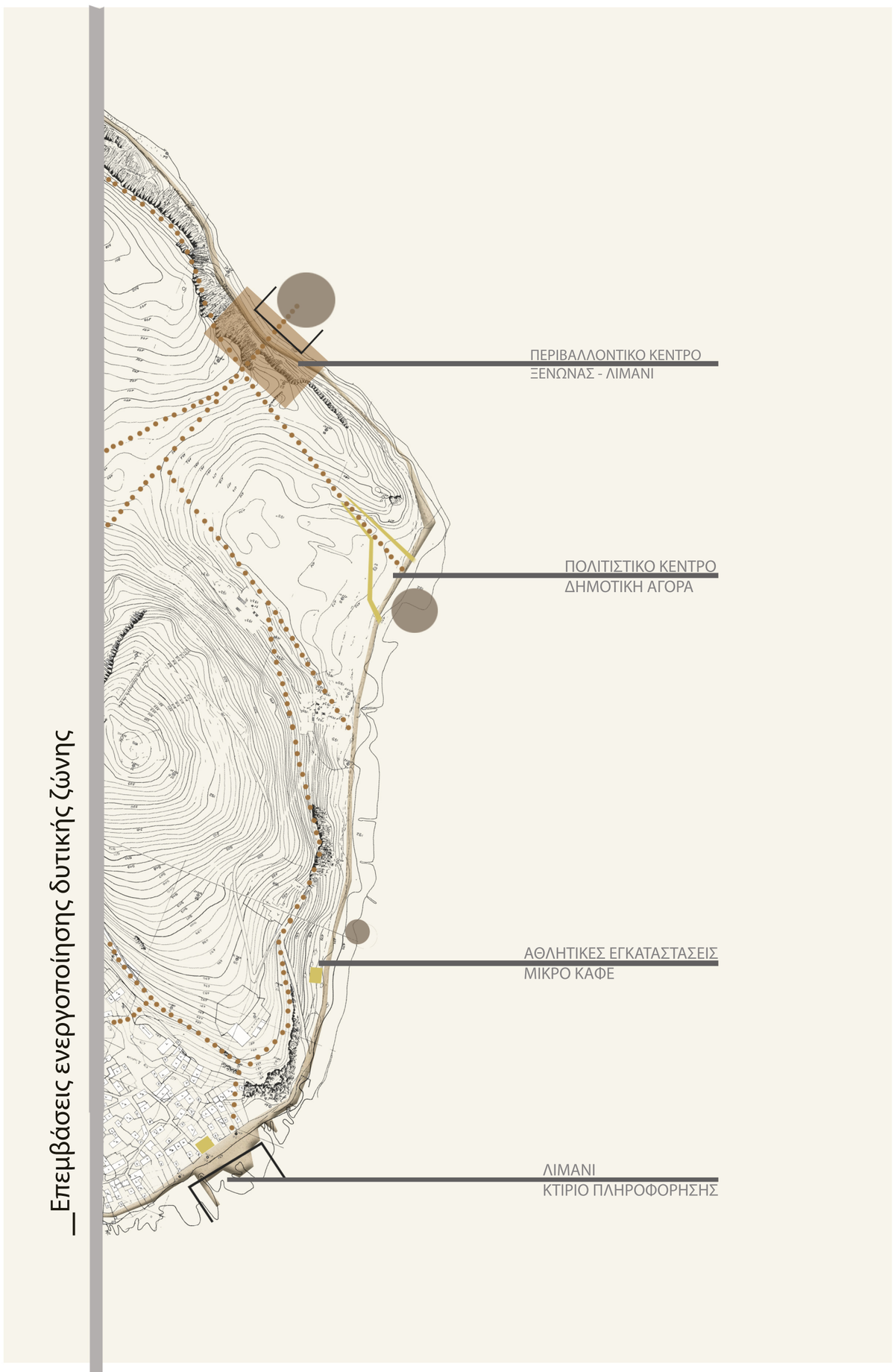

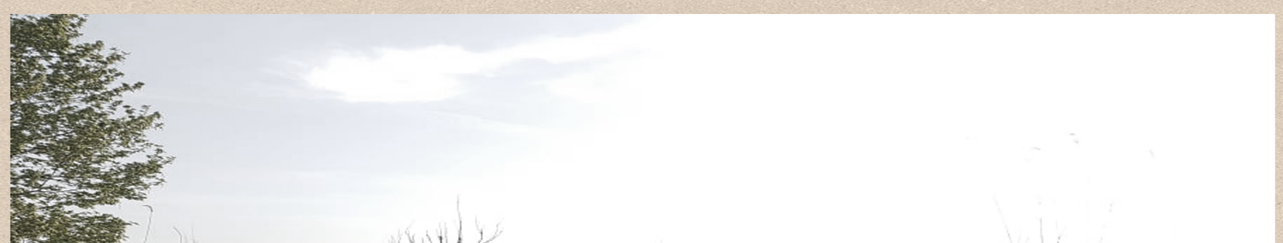

_Φωτογραφία από περιμετρικό δρόμο

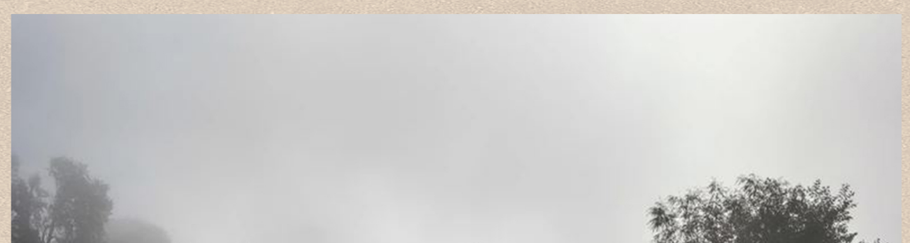

_Φωτογραφία από λιμάνι οικισμού

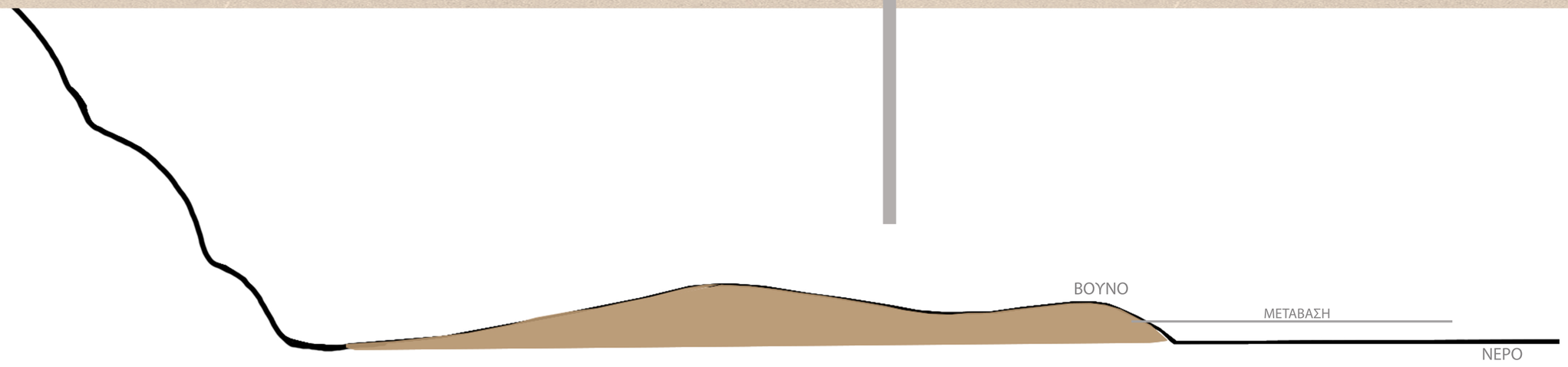

- ΣΥΝΘΕΤΙΚΕΣ ΑΡΧΕΣ

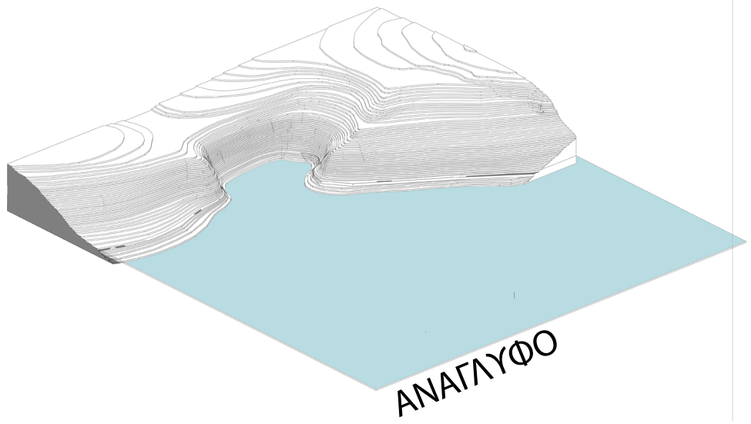

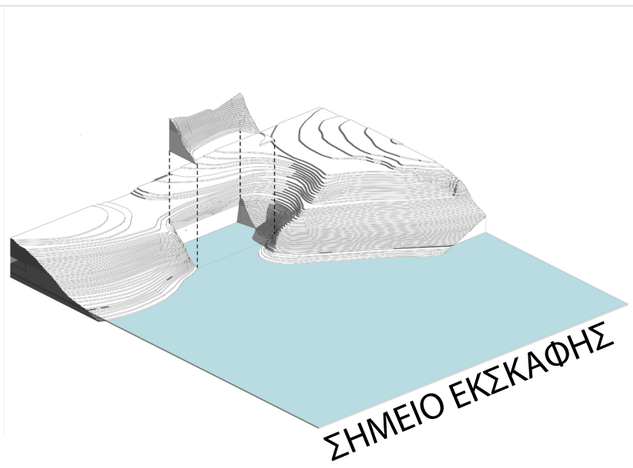

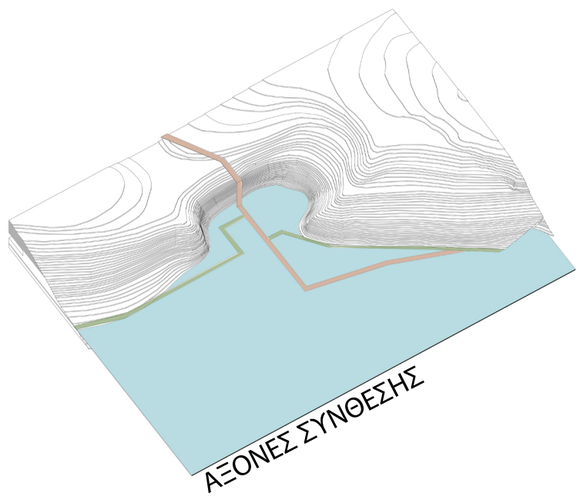

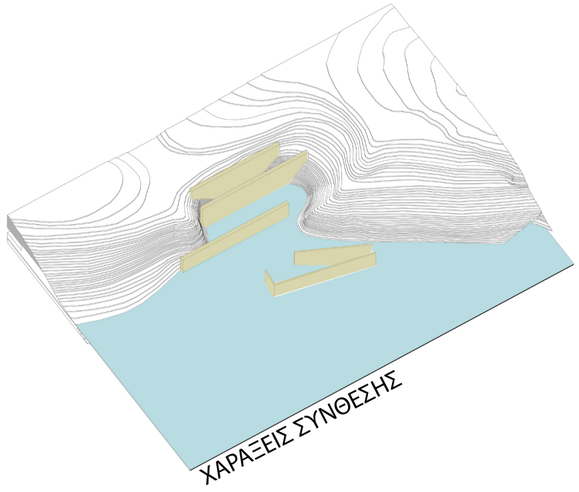

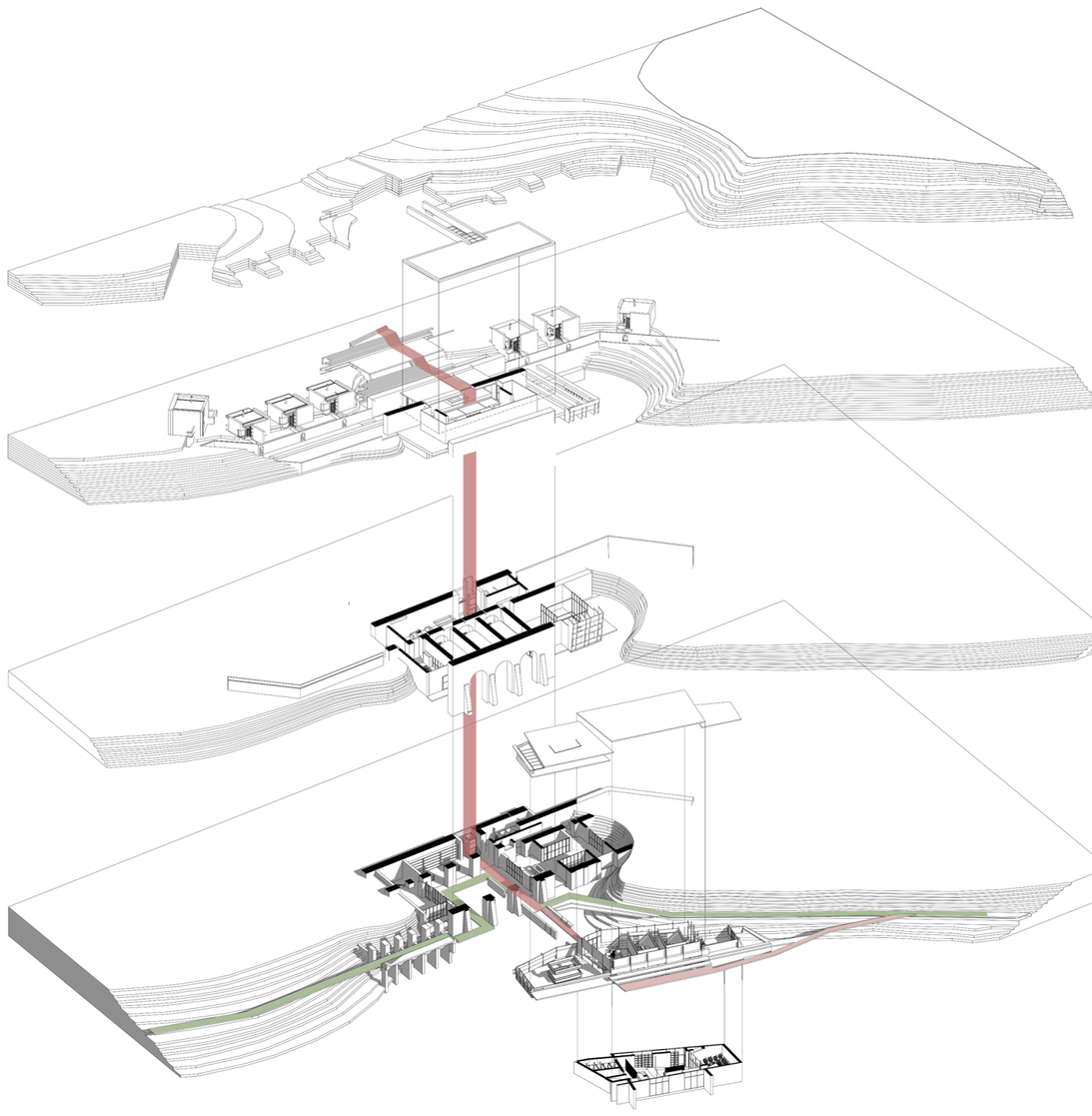

_τομή λειτουργιών

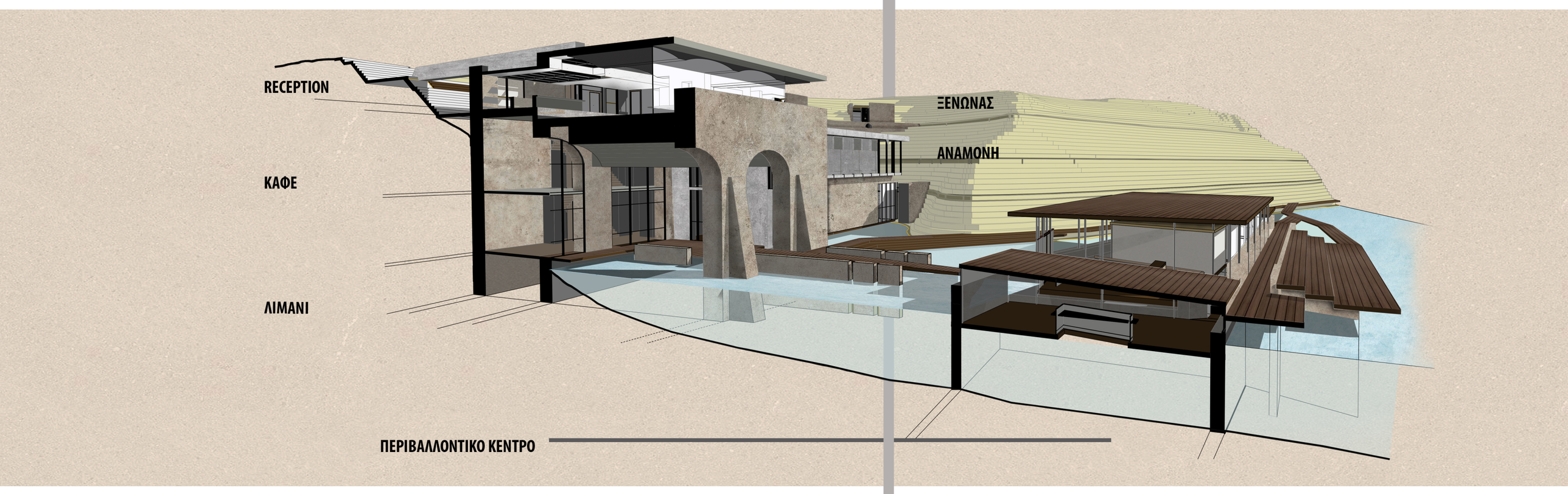



04

ΣΧΕΔΙΟ ΓΕΝΙΚΗΣ ΔΙΑΤΑΞΗΣ
ΚΛΙΜΑΚΑ 1:200

- Περιβαλλοντικό κέντρο στην Νήσο των Ιωαννίνων



ΤΟΜΗ i-i
ΚΛΙΜΑΚΑ 1:200

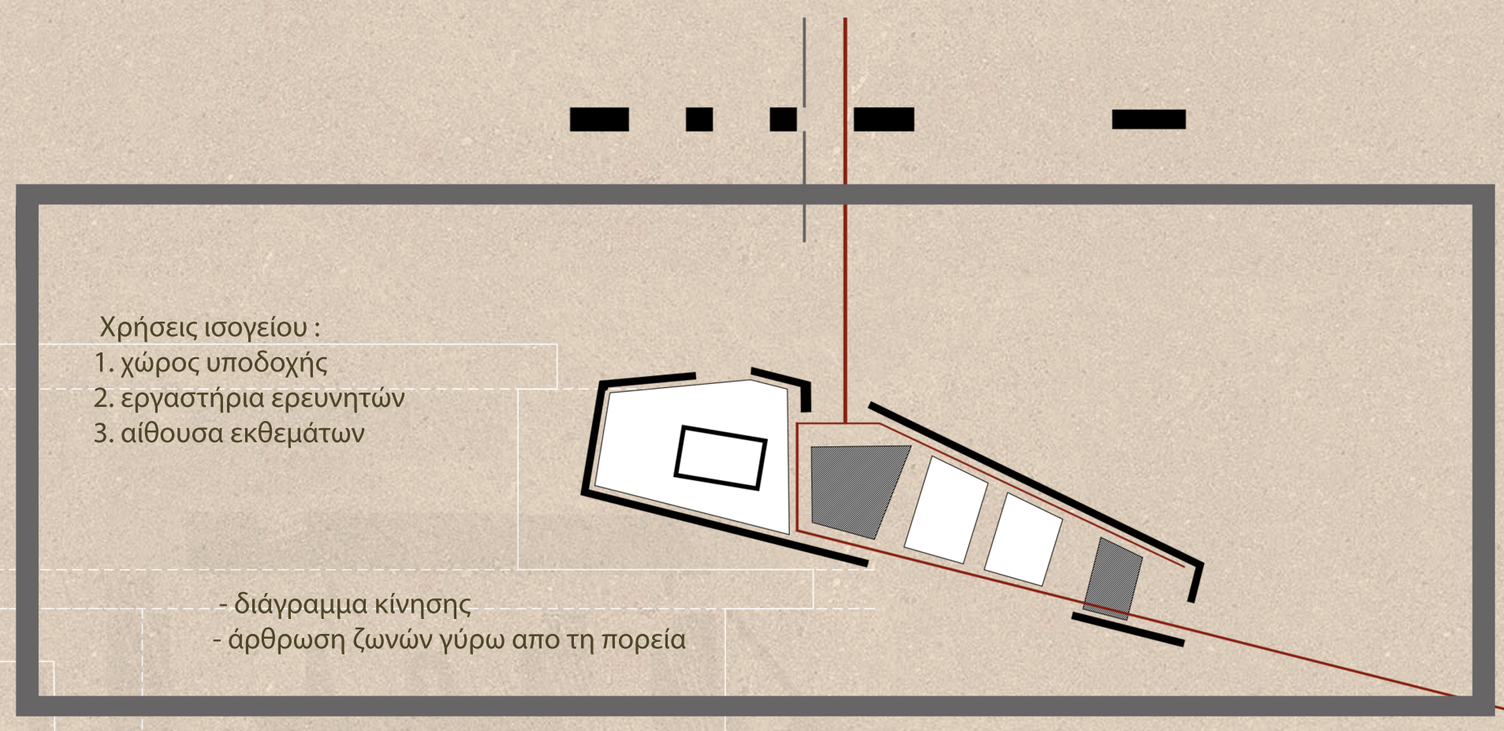

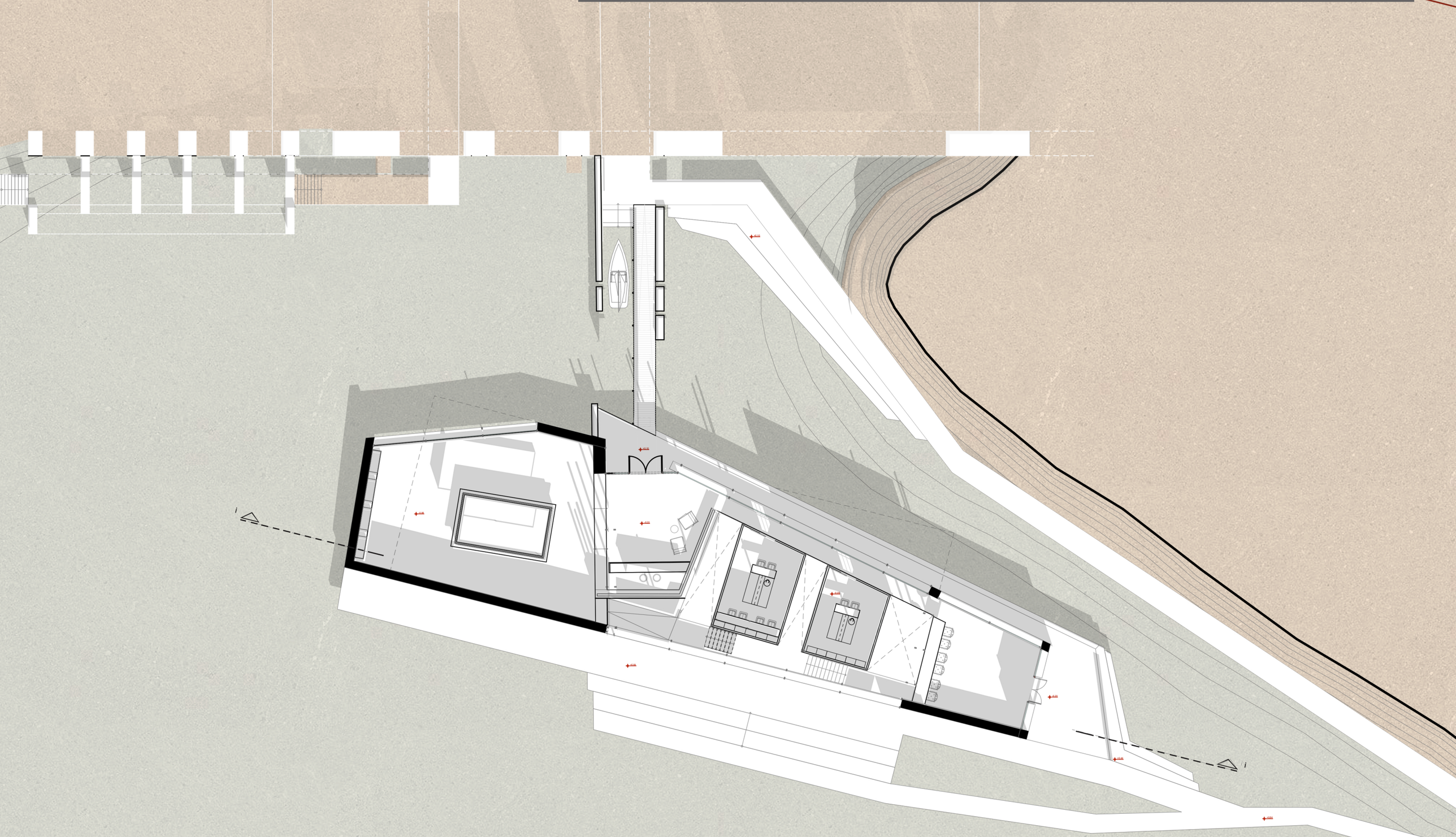

ΚΑΤΟΨΗ ΙΣΟΓΕΙΟΥ
ΚΛΙΜΑΚΑ 1:200

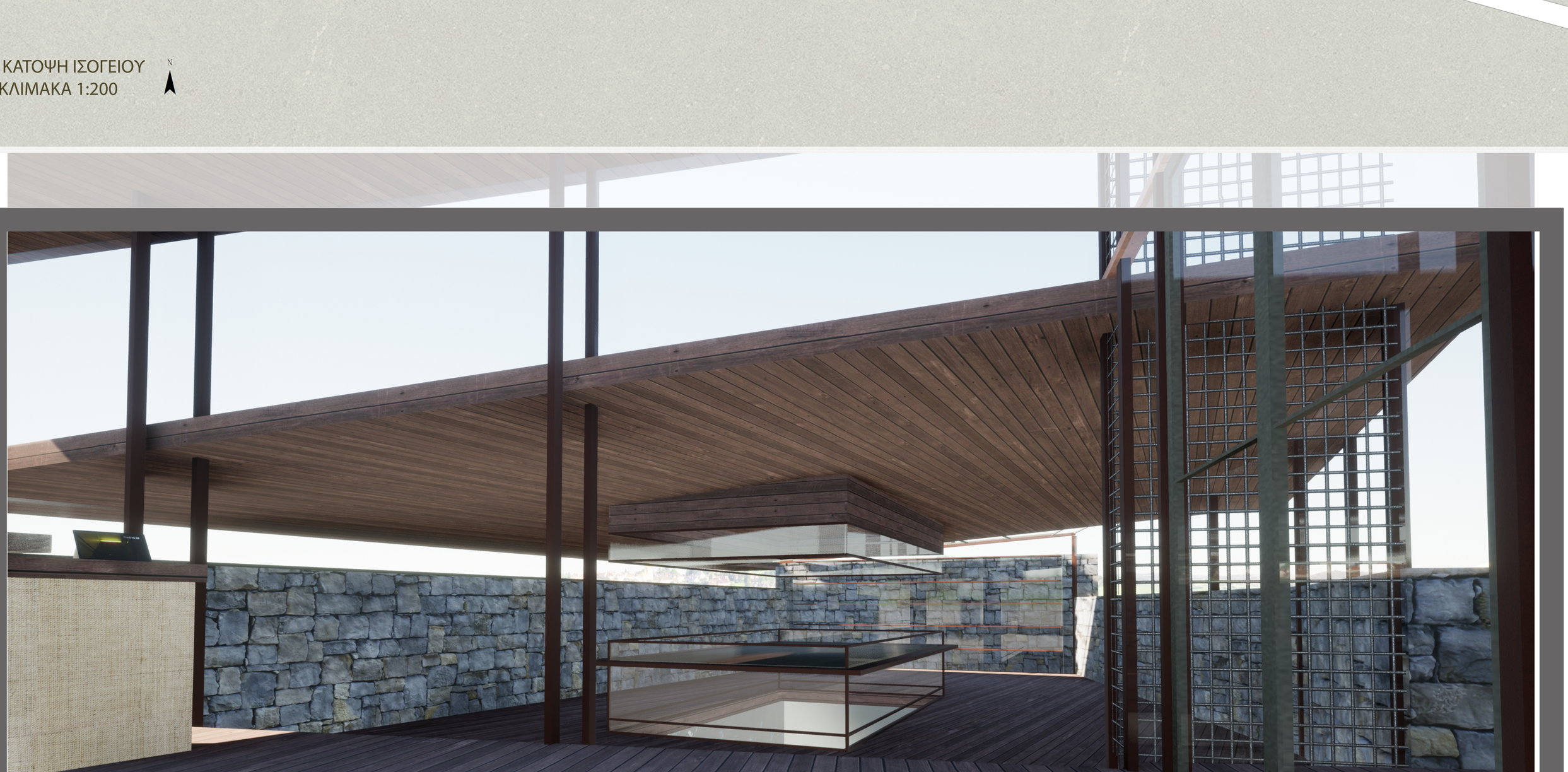

ΑΙΘΟΥΣΑ ΕΚΘΕΜΑΤΩΝ

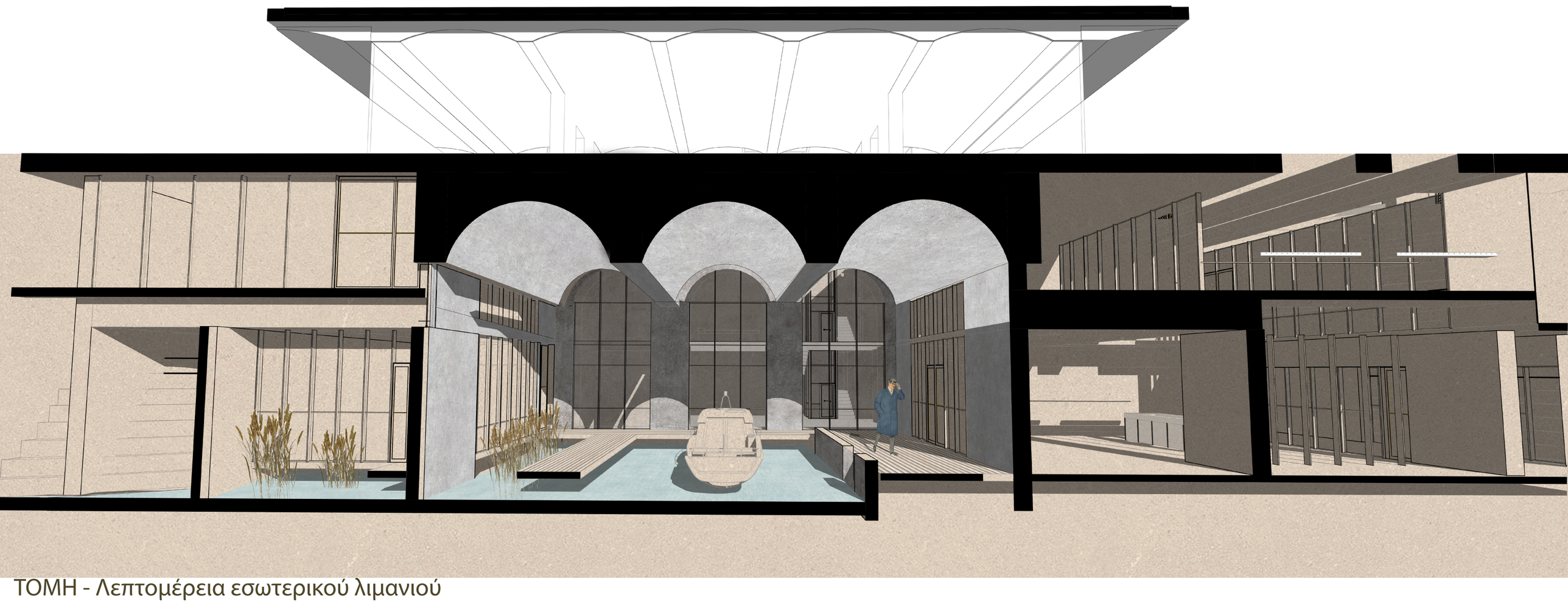

ΤΟΜΗ - Λεπτομέρεια εσωτερικού λιμανιού

Χρήσεις ισογείου :

1. Χώρος υποδοχής
2. Μαγαζιά
3. Αίθουσα κωπηλασίας
4. Στάση κωπηλατών

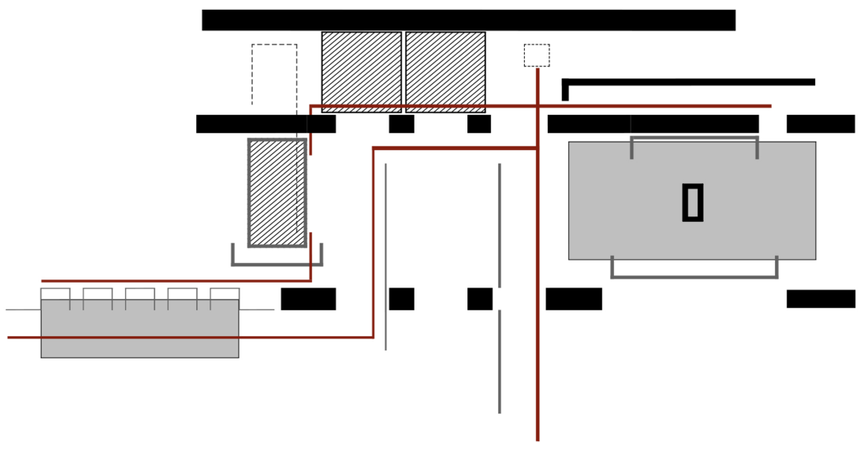

- διάγραμμα κίνησης
- άρθρωση ζωνών γύρω απο τη πορεία

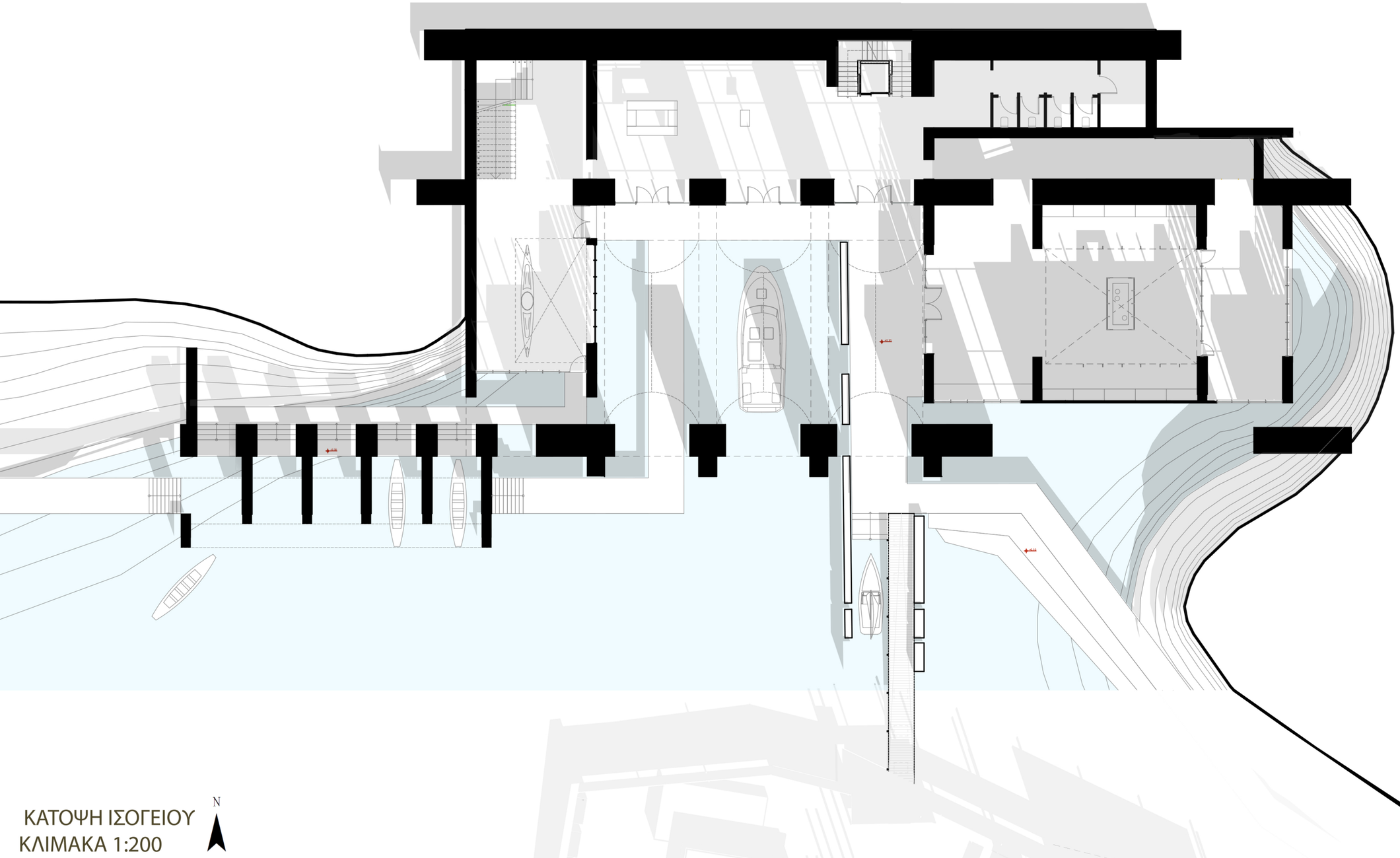

ΚΑΤΟΨΗ ΙΣΟΓΕΙΟΥ
ΚΛΙΜΑΚΑ 1:200

- Χώροι αναμονής λιμανιού

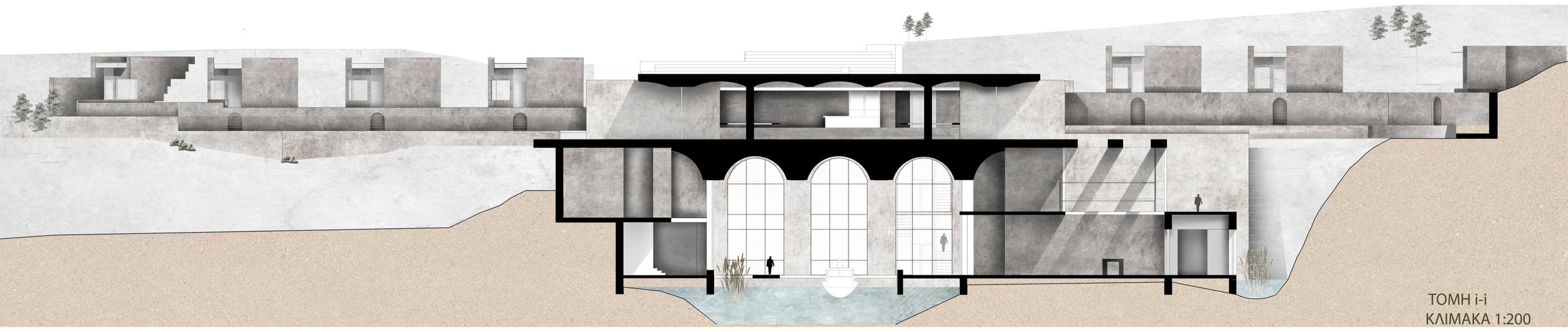

ΤΟΜΗ i-i
ΚΛΙΜΑΚΑ 1:200

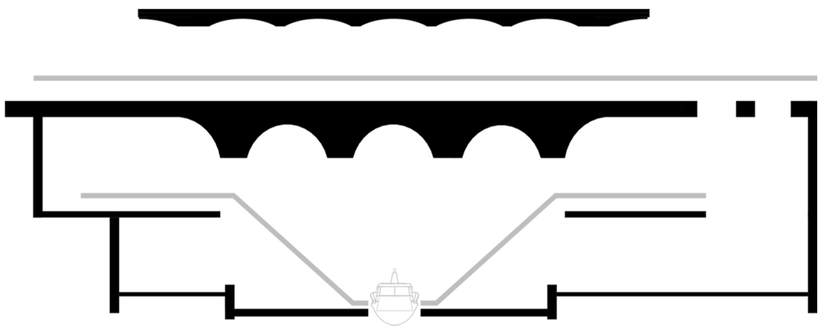

-Σχέση χώρων - λιμανιού

Χρήσεις ορόφου :

1. Χώρος αναμονής
2. Καφέ
3. Αίθουσα σεμιναρίων

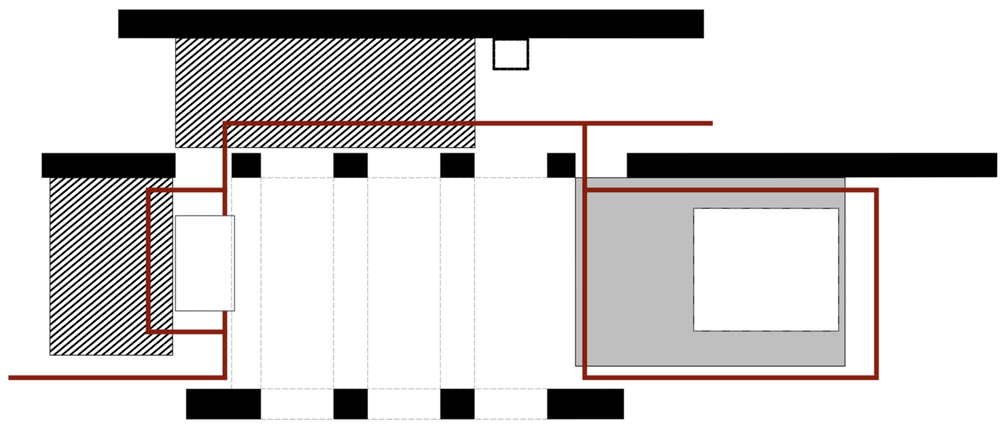

- διάγραμμα κίνησης
- άρθρωση ζωνών γύρω απο τη πορεία

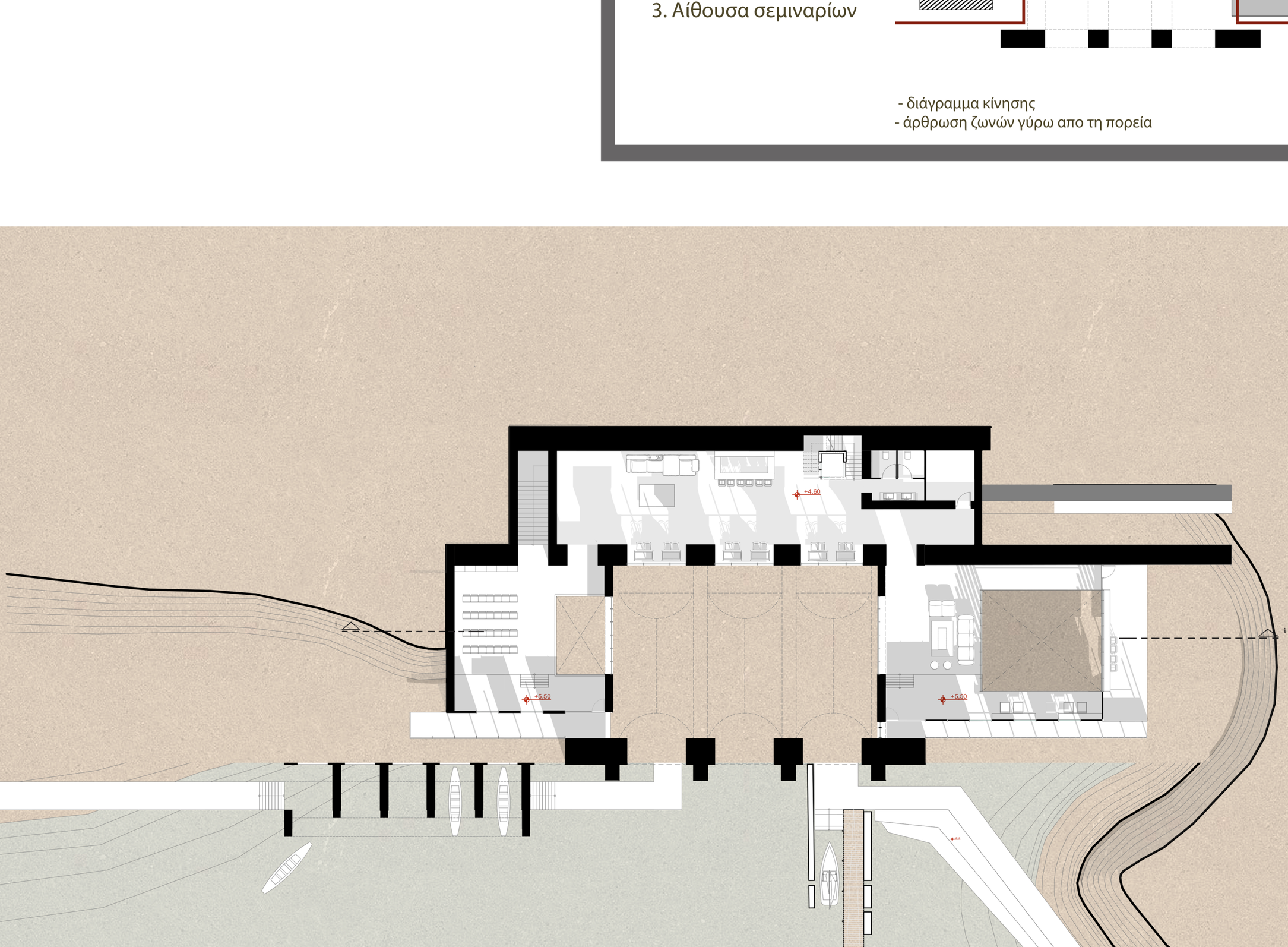

ΚΑΤΟΨΗ ΟΡΟΦΟΥ
ΚΛΙΜΑΚΑ 1:200

- Εστιατόριο, χώρος υποδοχής

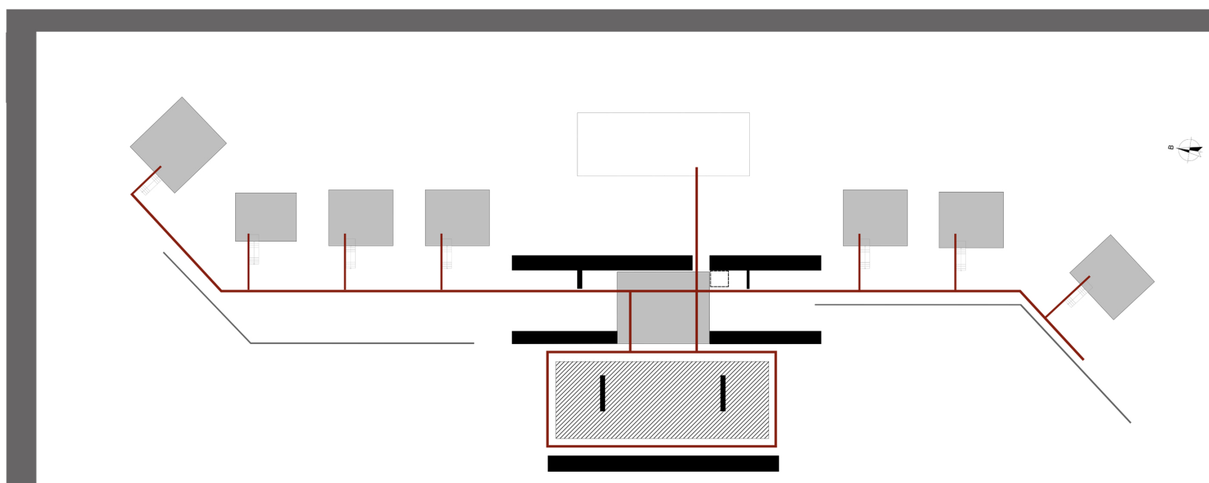

Χρήσεις β΄ορόφου :

1. Χώρος υποδοχής
2. Εστιατόριο
3. Δωμάτια ξενώνα

ΚΑΤΟΨΗ Β΄ΟΡΟΦΟΥ
ΚΛΙΜΑΚΑ 1:200

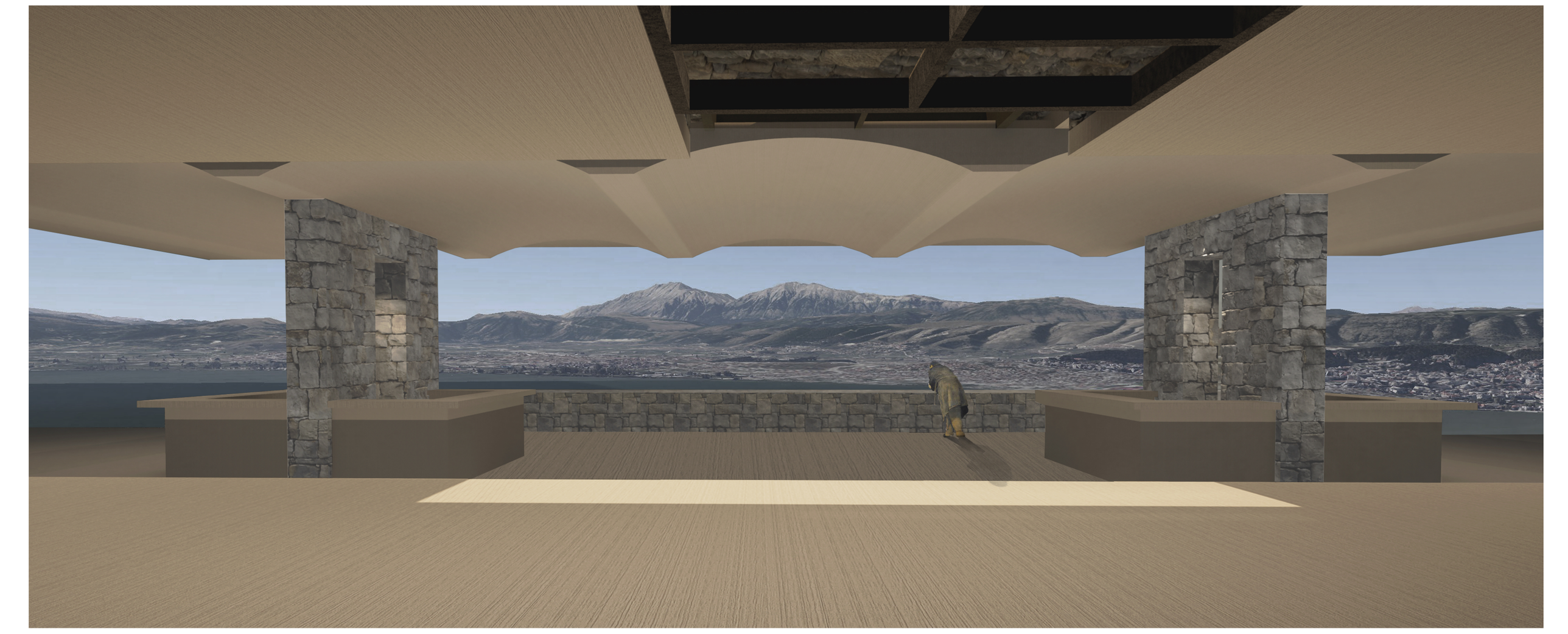

- Ξενώνας 2 εποχών, δωμάτιο 2 ατόμων

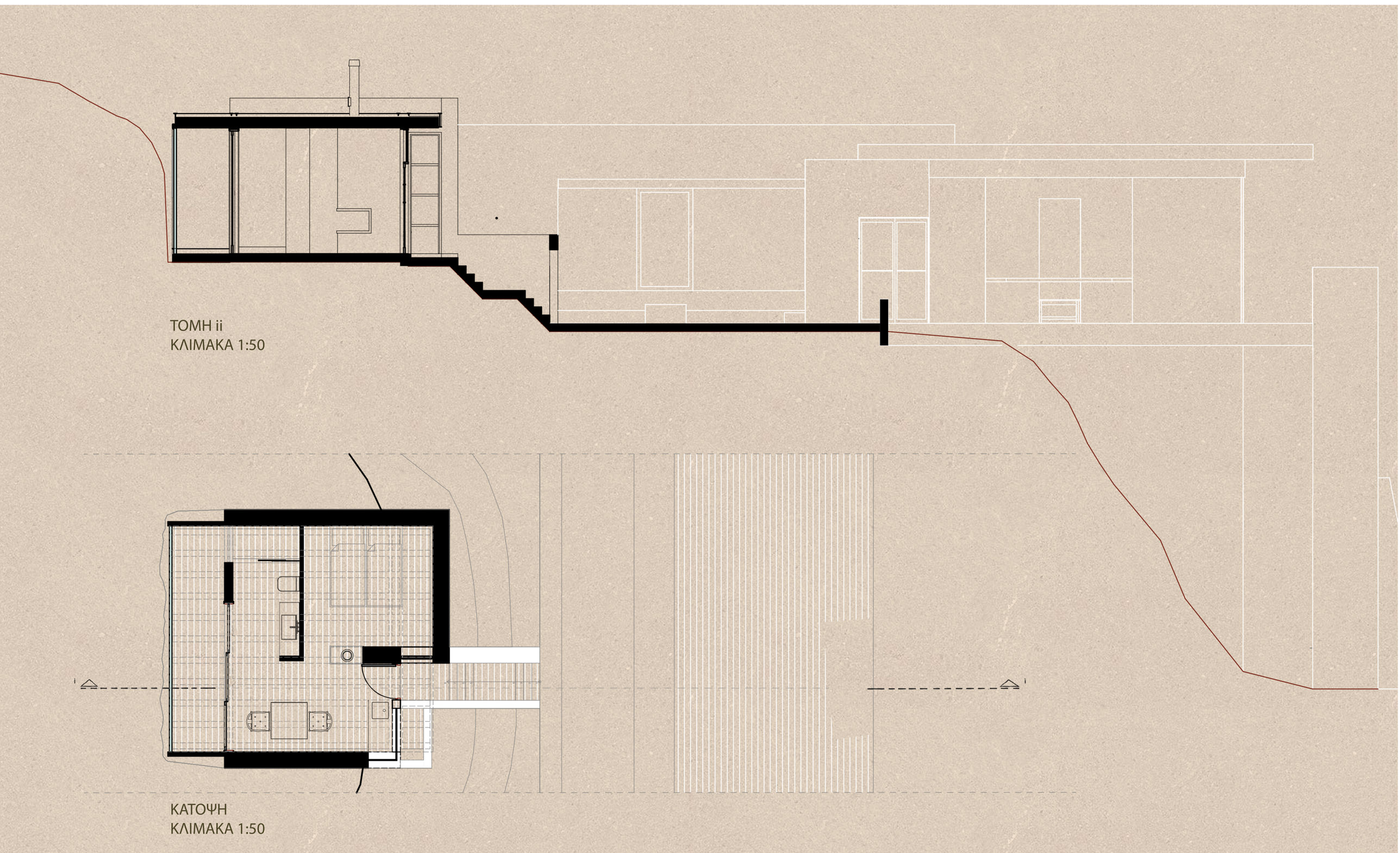

ΤΟΜΗ ii
ΚΛΙΜΑΚΑ 1:50

ΚΑΤΟΨΗ
ΚΛΙΜΑΚΑ 1:50

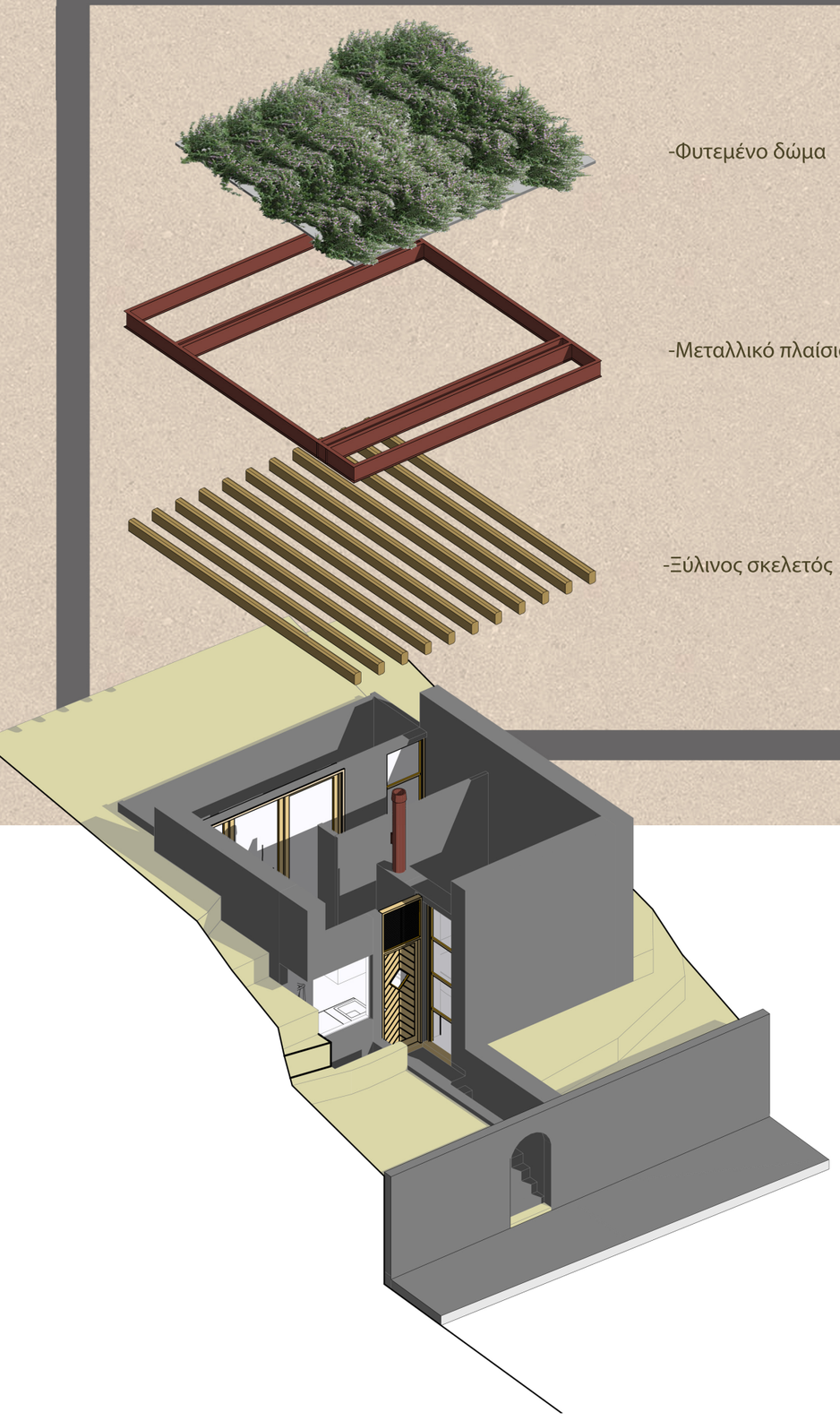

-Φυτεμένο δώμα

-Μεταλλικό πλαίσιο

-Ξύλινος σκελετός

