

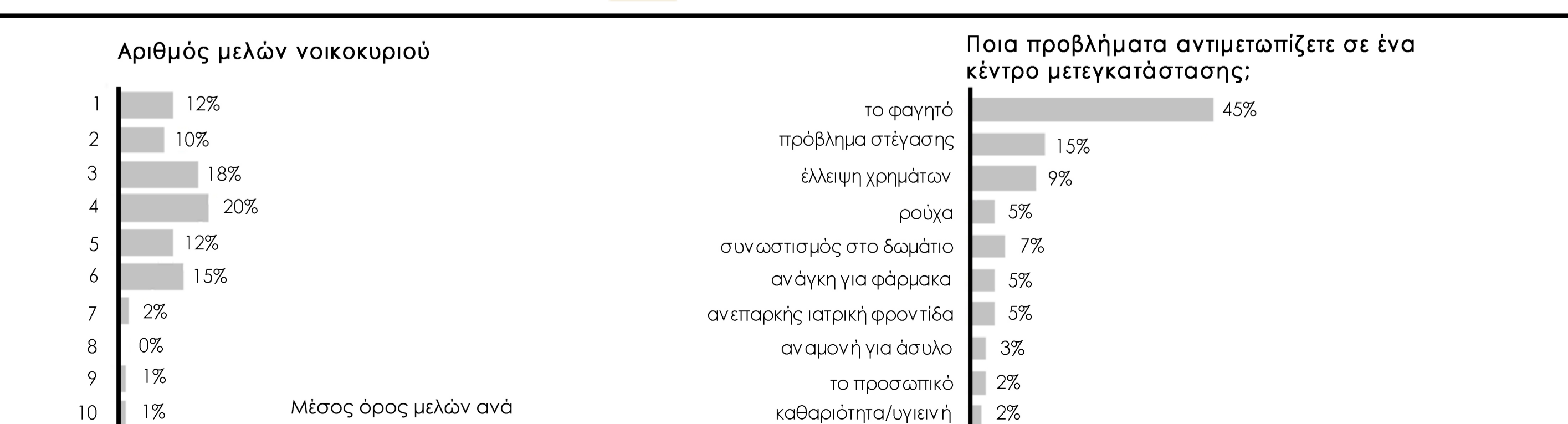

- Αριθμός προσφύγων που διαμένουν:
- _Ορεστιάδα (201)
 - _Καβάλα (403)
 - _Δράμα (318)
 - _Σέρρες (453)
 - _Λαγκαδίκια (397)
 - _Διαβατά (712)
 - _Βέροια (638)
 - _Κάτω μηλιά (234)
 - _Νέα Καβάλα (320)
 - _Κόνιτσα (62)
 - _Δολιανά (85)
 - _Κατοικίες Ιωαννίνων (424)
 - _Φιλιππιάδα (357)
 - _Αιμαλιάδα (293)
 - _Θερμοπύλες (242)
 - _Λάρισα (466)
 - _Βόλος (957)
 - _Θήβα (148)
 - _Οινόφυτα (785)
 - _Ελευσίνα (227)
 - _Σχιστό (790)
 - _Λαύριο (243)
 - _Σκαραμαγκάς (2503)
 - _Ελαιώνας (1519)
 - _Μαλακάσα (939)
 - _Ριτσώνα (875)
 - _Λέσβος Καρά Τεπέ (1361)
 - _Λέσβος Μόρια (7290)
 - _Χίος (1861)
 - _Σάμος (3603)
 - _Λέρος Λέπδα (816)
 - _Λέρος (117)
 - _Κώς (982)

Το 80% των προσφύγων προέρχεται από τις παρακάτω πέντε χώρες:

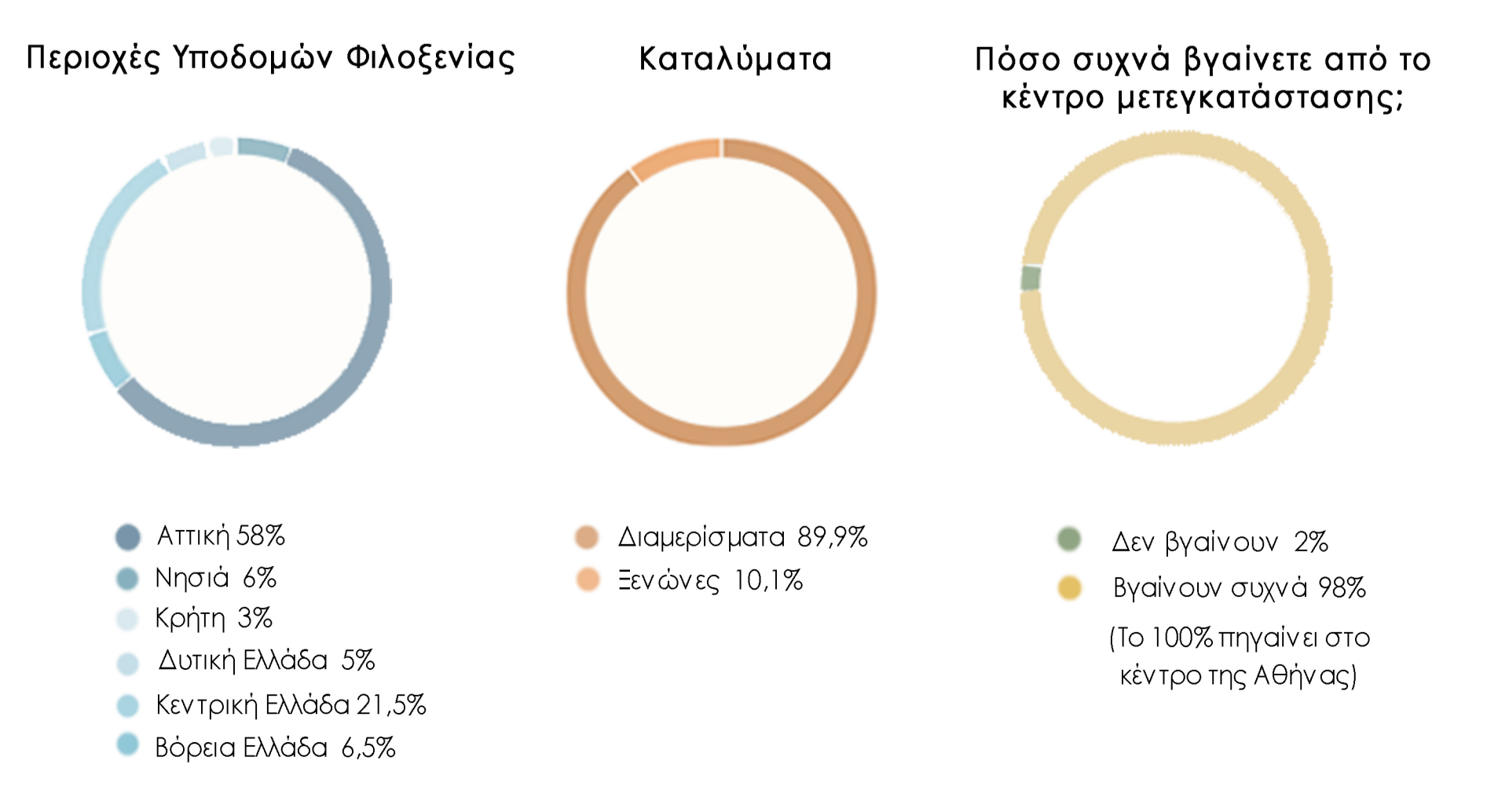

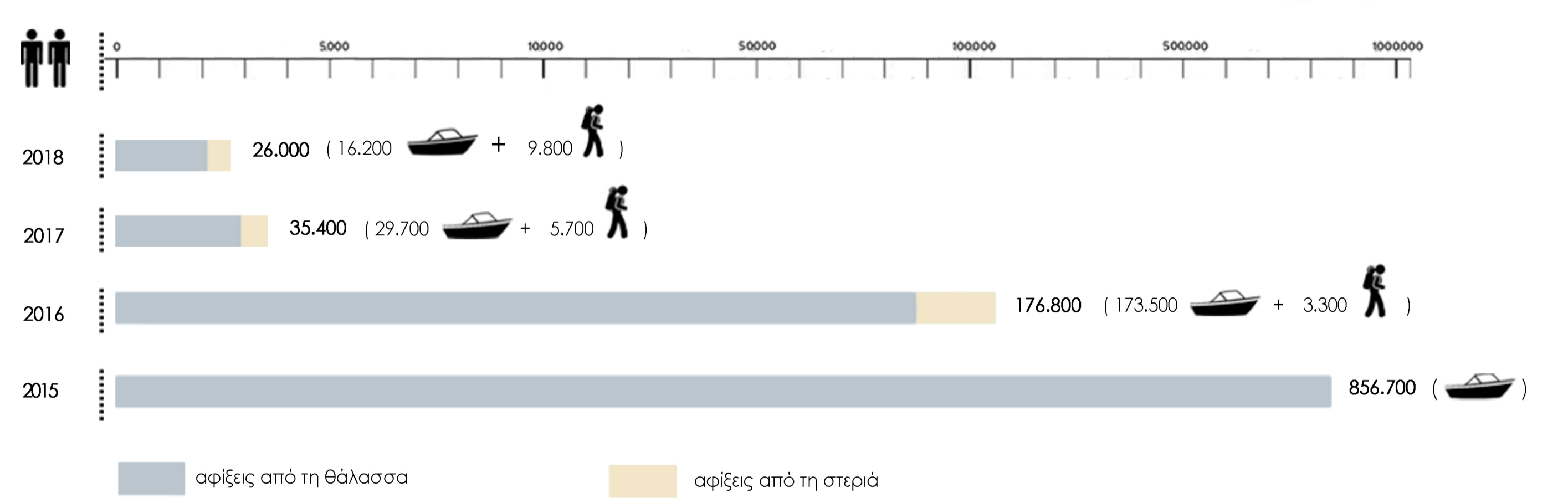
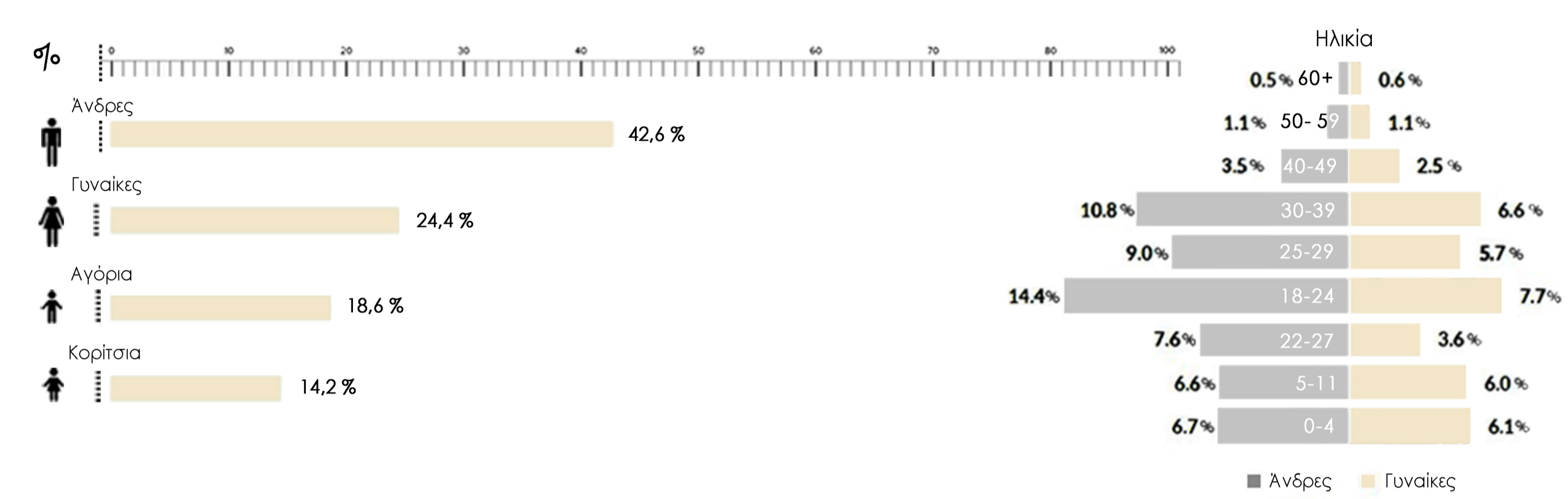
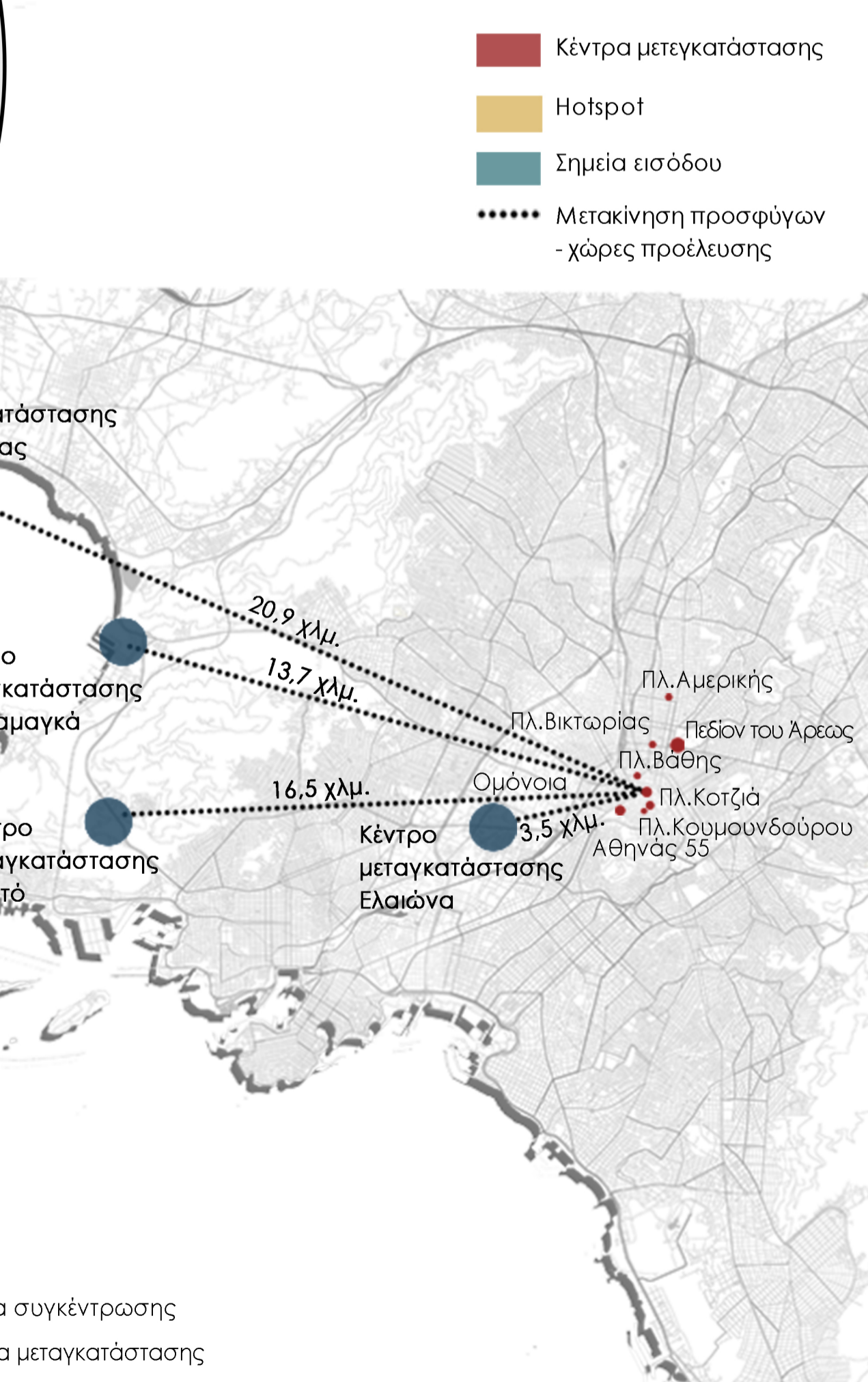
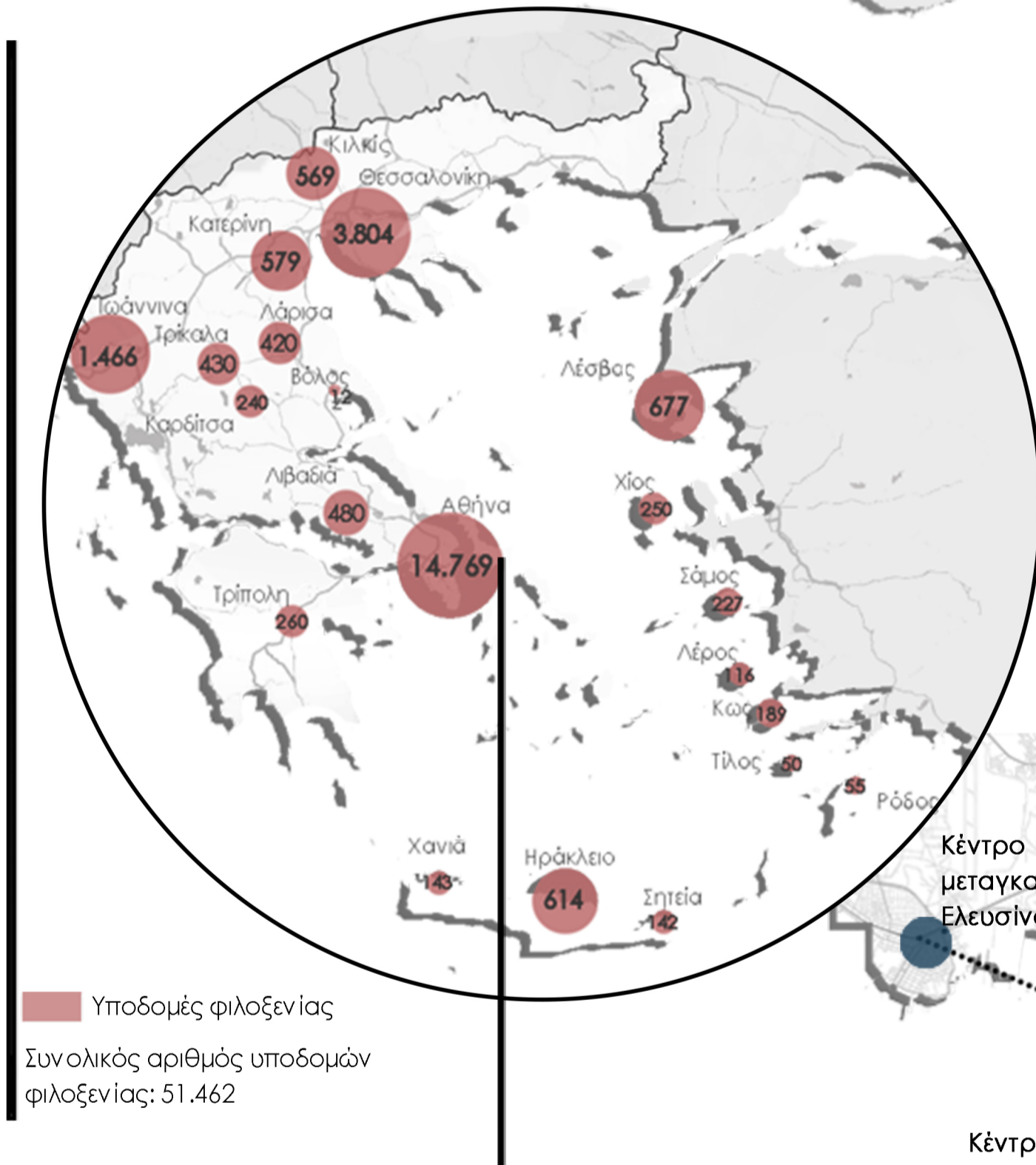
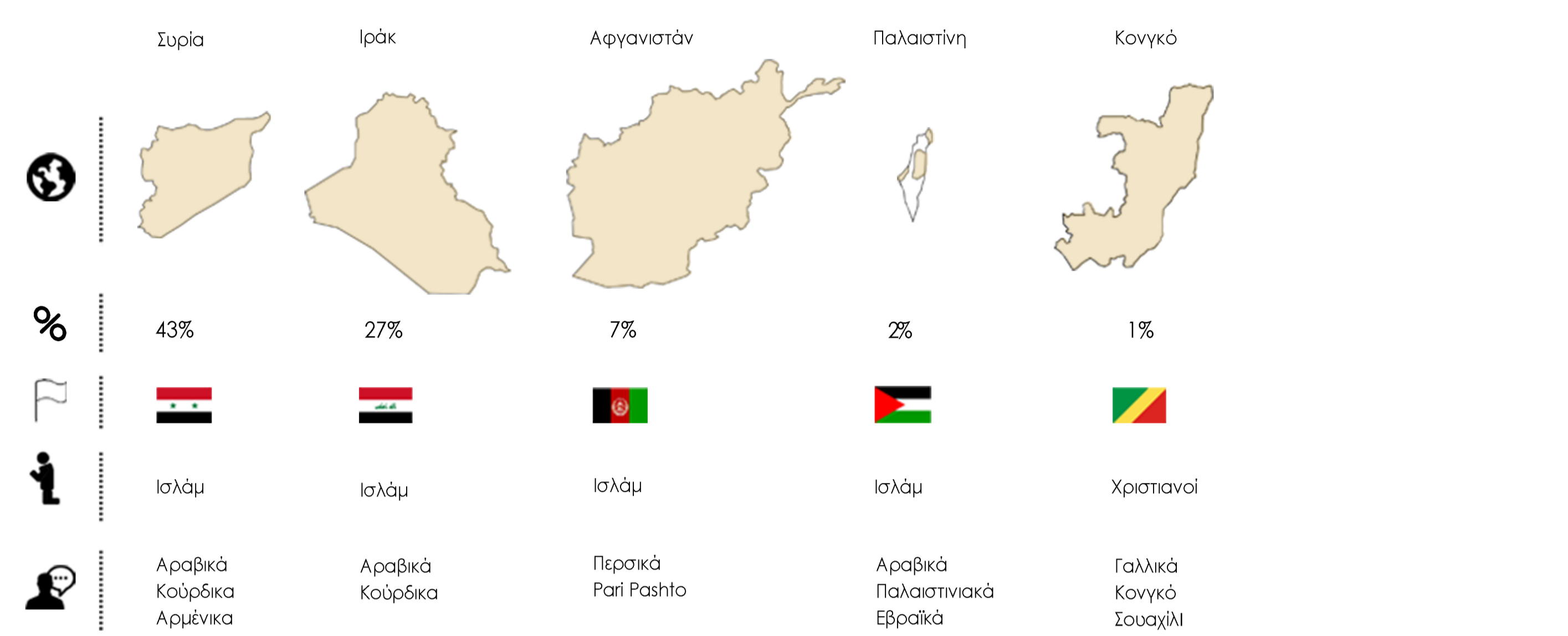
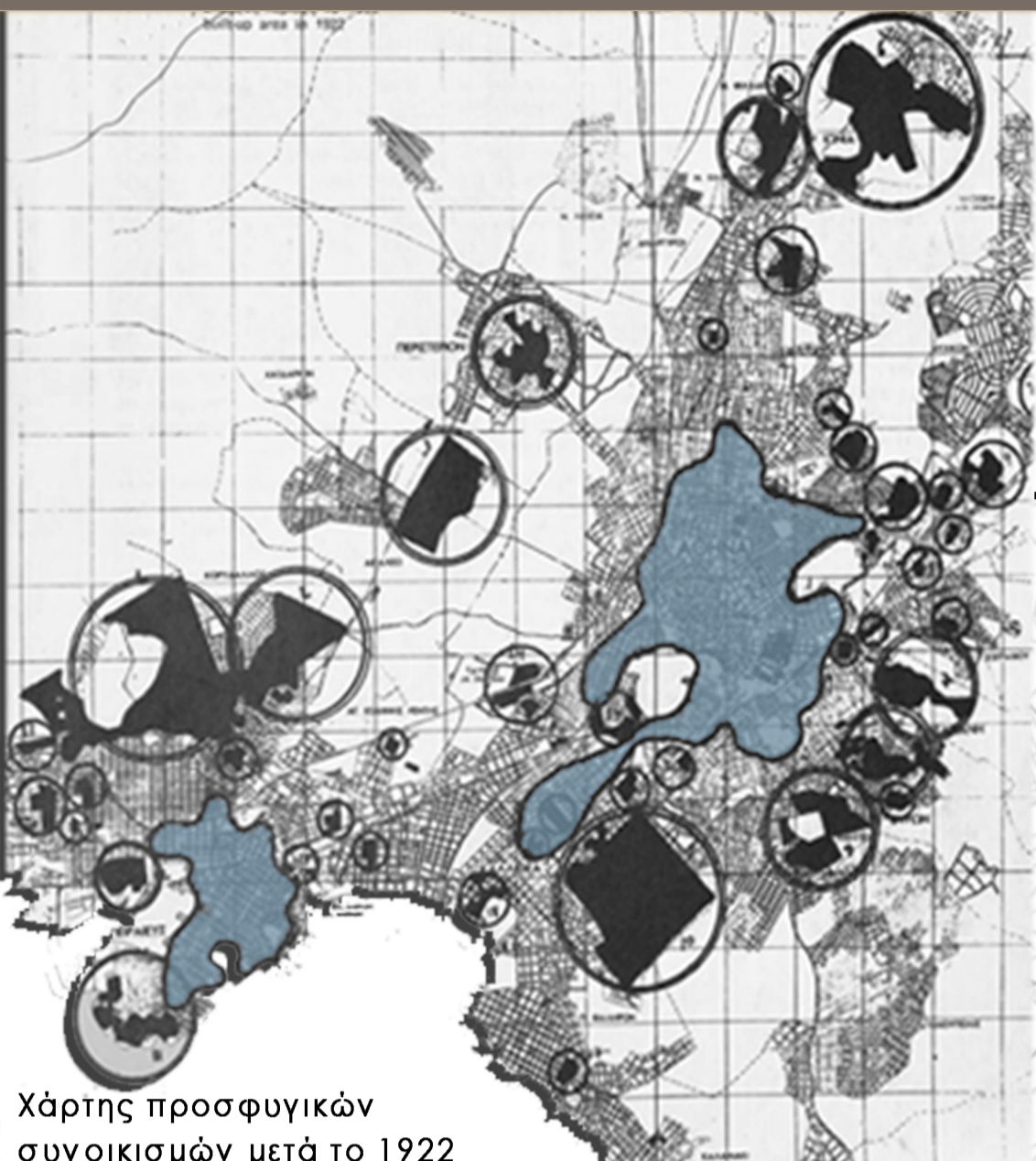

"Λόγω των καλύτερων συνθηκών ζωής οι περισσότεροι πρόσφυγες ήθελαν να εγκατασταθούν στην Αθήνα ή τη Θεσσαλονίκη, παρά τις προσπάθειες της κυβέρνησης για την αποκατάστασή τους σε αγροτικές περιοχές."

Πηγή: Κατοικία στην Ελλάδα εκδ. Τεχνικό Επιμελητήριο Ελλάδας

46 συνοικισμοί
(12 μεγάλοι - 34 μικροί)
κτισμένη περιοχή το 1922

Χάρτης προσφυγικών συνοικισμών μετά το 1922

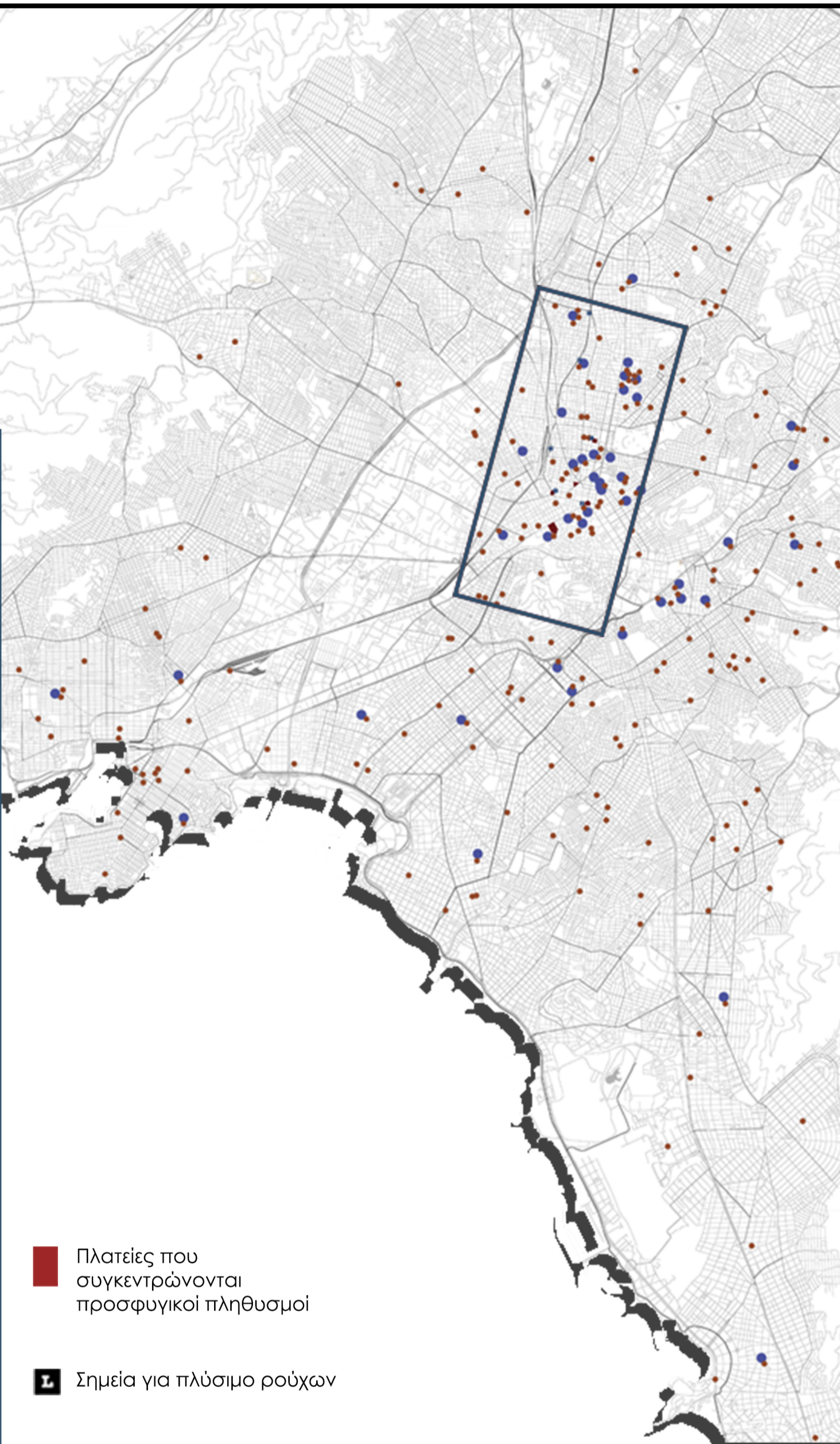

- Πλατείες που συγκεντρώνονται προσφυγικοί πληθυσμοί
- Σημεία για πλύσιμο ρούχων
- Σταθμοί μετρό
- Σχολεία
- Στέκια μεταναστών
- Κοινωνικές κουζίνες και παντοπωλεία
- Νοσοκομεία πολιαιτρεία

- κατοικία
- λιανικό εμπόριο
- εστίαση
- ψυχαγωγία - αναψυχή
- ξενοδοχεία - τουρισμός
- προσωπικές υπηρεσίες
- υπό ανέγερση-οικοδομή
- ερείπιο
- σχολείο
- αποθήκη

- 1 όροφος
- 2 όροφοι
- 3 όροφοι
- 4 όροφοι
- 5+ όροφοι

- πλήρες
- κενό
- δημόσιοι χώροι
- Ⓟ υπαίθριοι χώροι στάθμευσης

- πλήρες
- καταστήματα μεταναστών σε λειτουργία
- κλειστά καταστήματα μεταναστών



ΧΡΗΜΕΙΝ ΥΠΟΛΕΙΟΥ
ΧΡΗΜΕΙΝ ΟΡΘΟΥ
ΥΨΗ ΚΤΙΡΙΩΝ
ΚΕΝΟ - ΠΛΗΡΕΣ
ΚΑΤΑΣΤΗΜΑΤΑ

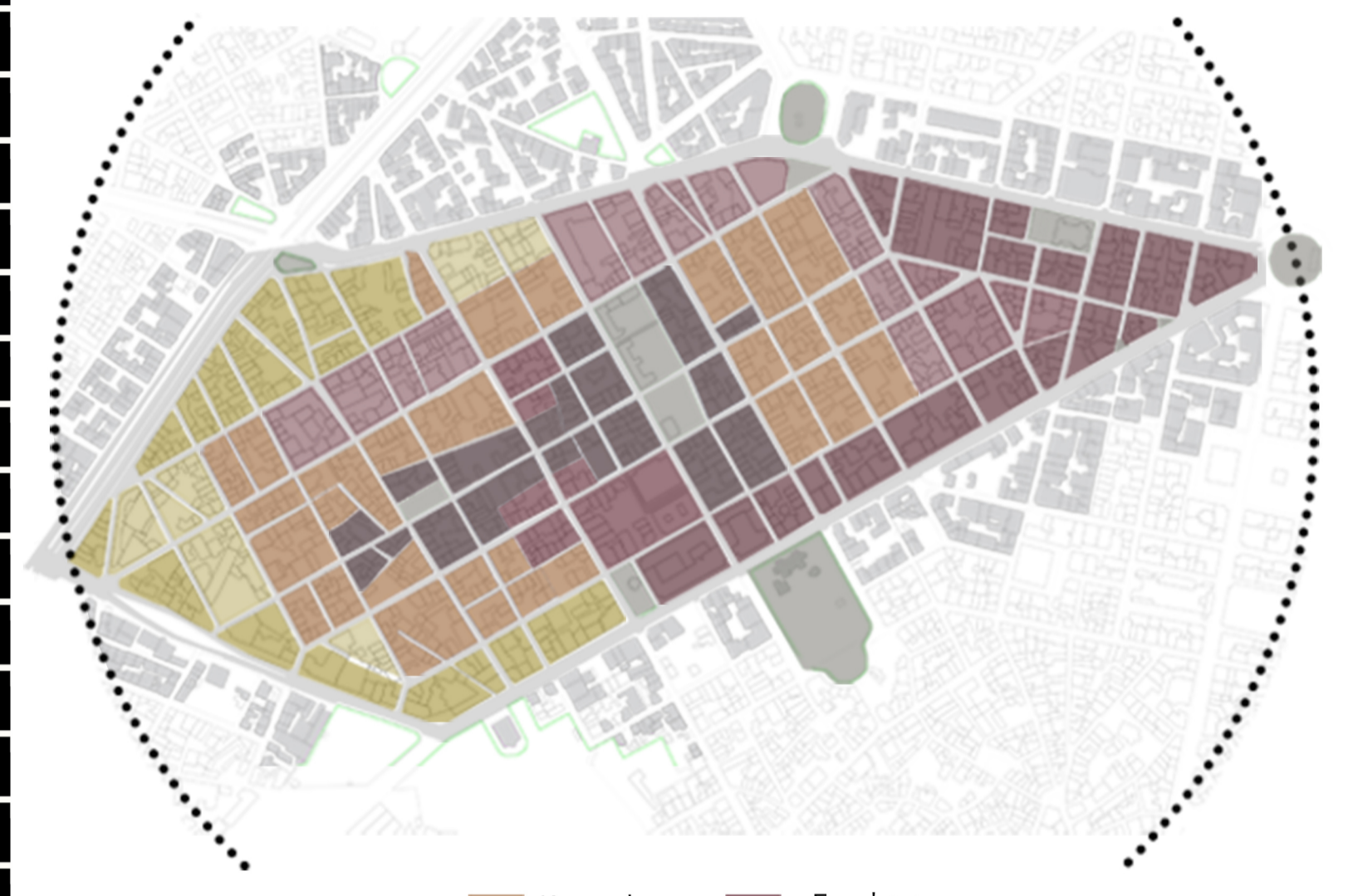

- Κατοικία
- Εμπόριο
- Εστίαση
- Τεχνουργεία



- πεζόδρομοι
- συγκέντρωση χώρων
- δρόμοι εμπορικών καταστημάτων μεταναστών



- κοινωνικές κουζίνες
- βασικοί άξονες
- σημεία συγκέντρωσης προσφυγικών ομάδων
- επέμβαση
- πεζόδρομοι

ΣΤΟΙΧΕΙΑ ΑΝΑΦΟΡΑΣ





MASTERPLAN



Τμή α - α
κλίμακα 1:200



Τμή γ - γ
κλίμακα 1:100



Είσοδος σε περιοχή επέμβασης -
Κοινόχρηστο κτίριο - Υπαίθρια αγορά



Πάρκο γειτονιάς

Κοινόχρηστο κτίριο



Αρχικό κέλυφος

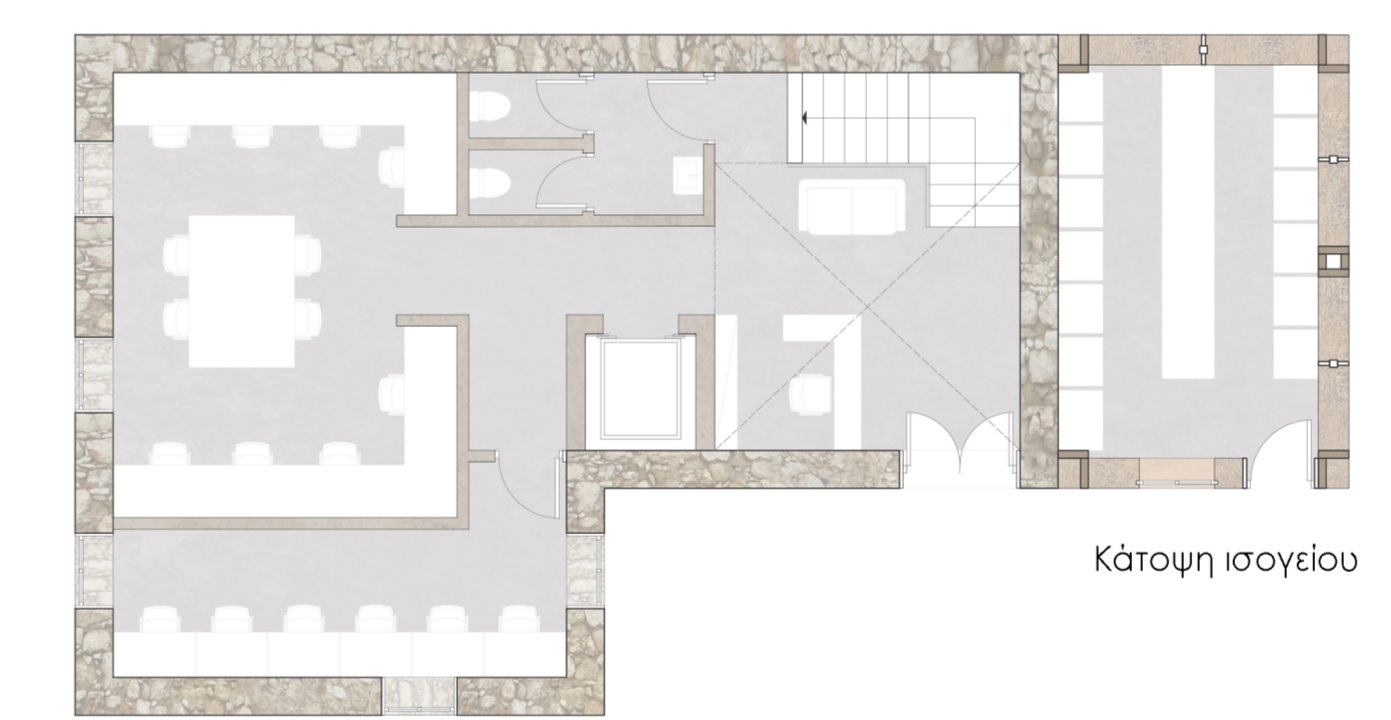

Κάτοψη ισόγειου

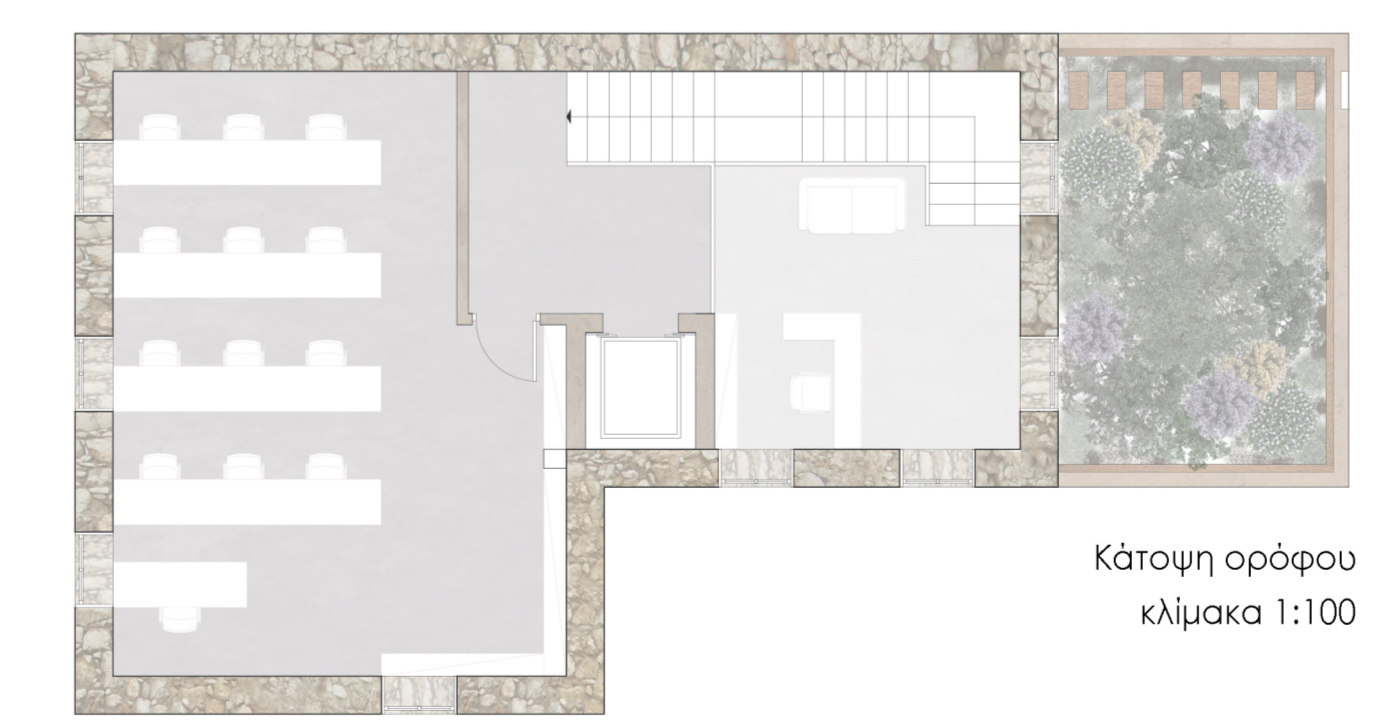

Κάτοψη ορόφου
κλίμακα 1:100



Τυπική κάτοψη τετραγώνου
κλίμακα 1:100



Όψη α - α
κλίμακα 1:200

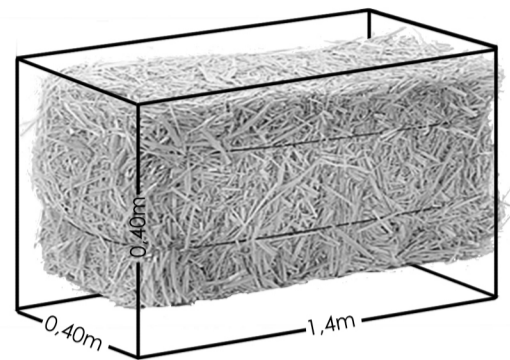

x2 $\xrightarrow{\text{κάνναβος}}$
εσωτερικών διαστάσεων
2,80 x 2,80 m

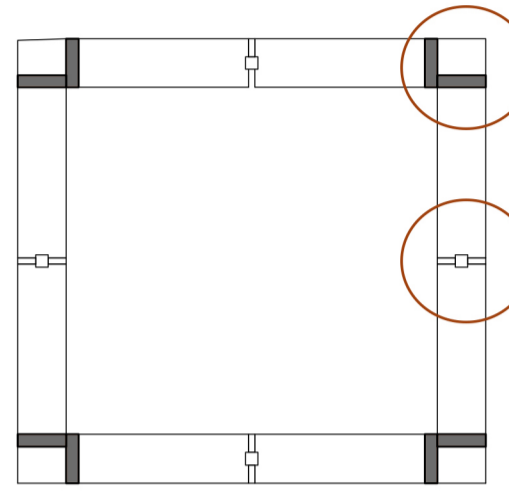

ξύλινο υποστύλωμα τύπου Γ
(ορθογωνικό στοιχείο διατομής
0.10m x 0.40m)

ξύλινος ορθοστάτης \rightarrow 4 τυπολογίες

βασικοί χώροι		ισόγειο	όροφος	χωρητικότητα
<div style="display: flex; align-items: center;"> <div style="width: 15px; height: 15px; background-color: #8B4513; margin-right: 5px;"></div> κουζίνα </div>	τύπος Α □ x6			ή
<div style="display: flex; align-items: center;"> <div style="width: 15px; height: 15px; background-color: #FFD700; margin-right: 5px;"></div> καθιστικό - δωμάτιο προσευχής </div>	τύπος Β □ x6			ή
<div style="display: flex; align-items: center;"> <div style="width: 15px; height: 15px; background-color: #4682B4; margin-right: 5px;"></div> μπάνιο </div>	τύπος Γ □ x7 ή x8			ή
<div style="display: flex; align-items: center;"> <div style="width: 15px; height: 15px; background-color: #D2B48C; margin-right: 5px;"></div> δωμάτιο </div>	τύπος Δ □ x7 ή x8			ή

Ισόγειο

Όροφος (επιλογή Α)

Όροφος (επιλογή Β)

ΤΥΠΟΣ Α

ΤΥΠΟΣ Β

ΤΥΠΟΣ Γ

ΤΥΠΟΣ Δ

Εσωτερικοί χώροι

κλίμακα 1:100

ΤΟΜΕΣ

A

B

Γ

Δ

ΚΑΤΑΣΚΕΥΑΣΤΙΚΕΣ ΛΕΠΤΟΜΕΡΕΙΕΣ

ΕΥΛΟΥΤΥΠΟΙ

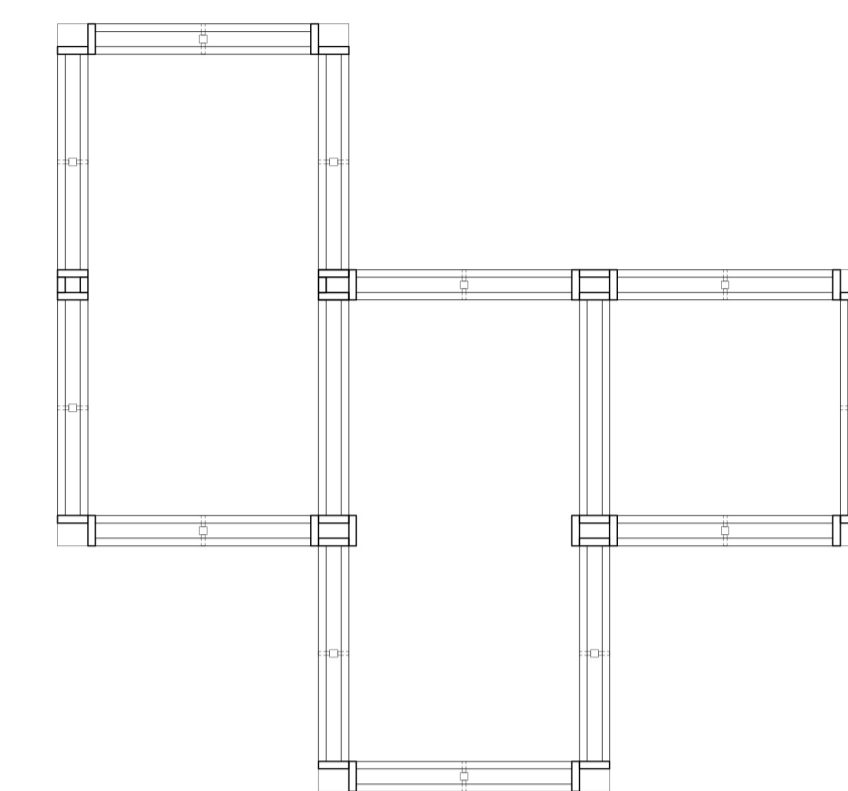
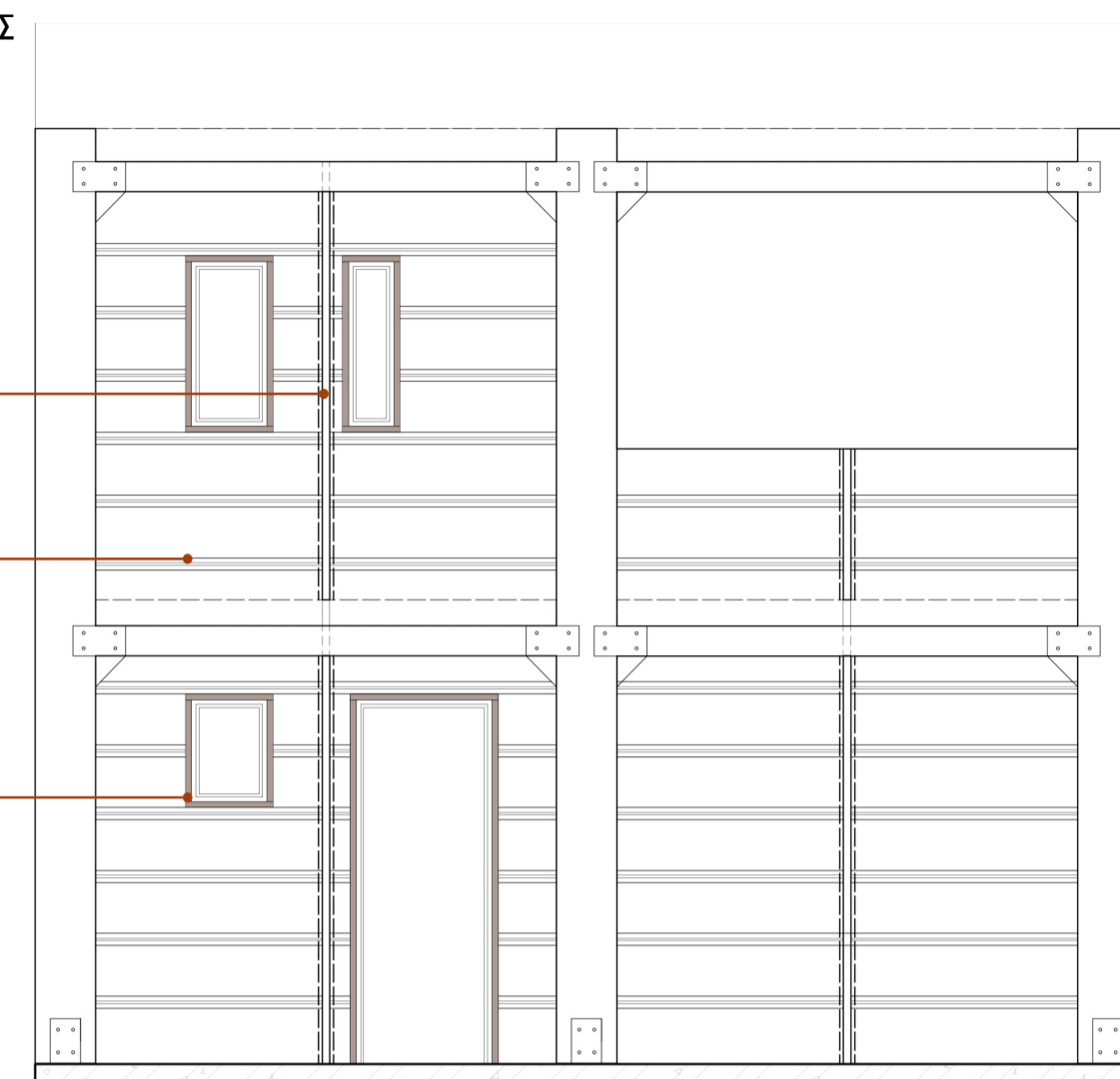

ορθοστάτης

οριζόντιο ξύλινο στοιχείο υποστήριξης αχυρόμππιας

ξύλινο πλαίσιο υποστήριξης κουφώματος

πηλοκονίαμα 10mm και γάλα γαϊδούρας για αδιαβροχοποίηση

στηθαίο ύψους 0.70m από αχυροπηλό

ΟΨΗ
κλίμακα 1:50

φελλός 20mm
ξύλινο πάγκελ πάχους 30mm
μεταλλικό έλασμα 0.40m x 0.20m
ξύλινο δοκάρι διατομής 0.20m x 0.10m
μεταλλικός σύνδεσμος υποστήριξης

υδρορροή διατομής 50x100mm αχυροπηλός 40mm
ξύλινο δοκάρι 0,10m x0,10m

ξύλινο υποστήλωμα

πηλοκονίαμα 10mm και γάλα γαϊδούρας για αδιαβροχοποίηση

ξύλινο πάγκελ πάχους 30mm

πηλοκονίαμα 20mm

φελλός 20mm

ξύλινο δοκάρι διατομής 0.20m x 0.10m
μεταλλικό έλασμα 0.40m x 0.20m
μεταλλικός σύνδεσμος υποστήριξης

μεταλλικός σύνδεσμος κολώνας-πλάκας σκυροδέματος

θεμελίωση και πλάκα 0.2m από οπλισμένο σκυροδέμα

κλίμακα 1:20

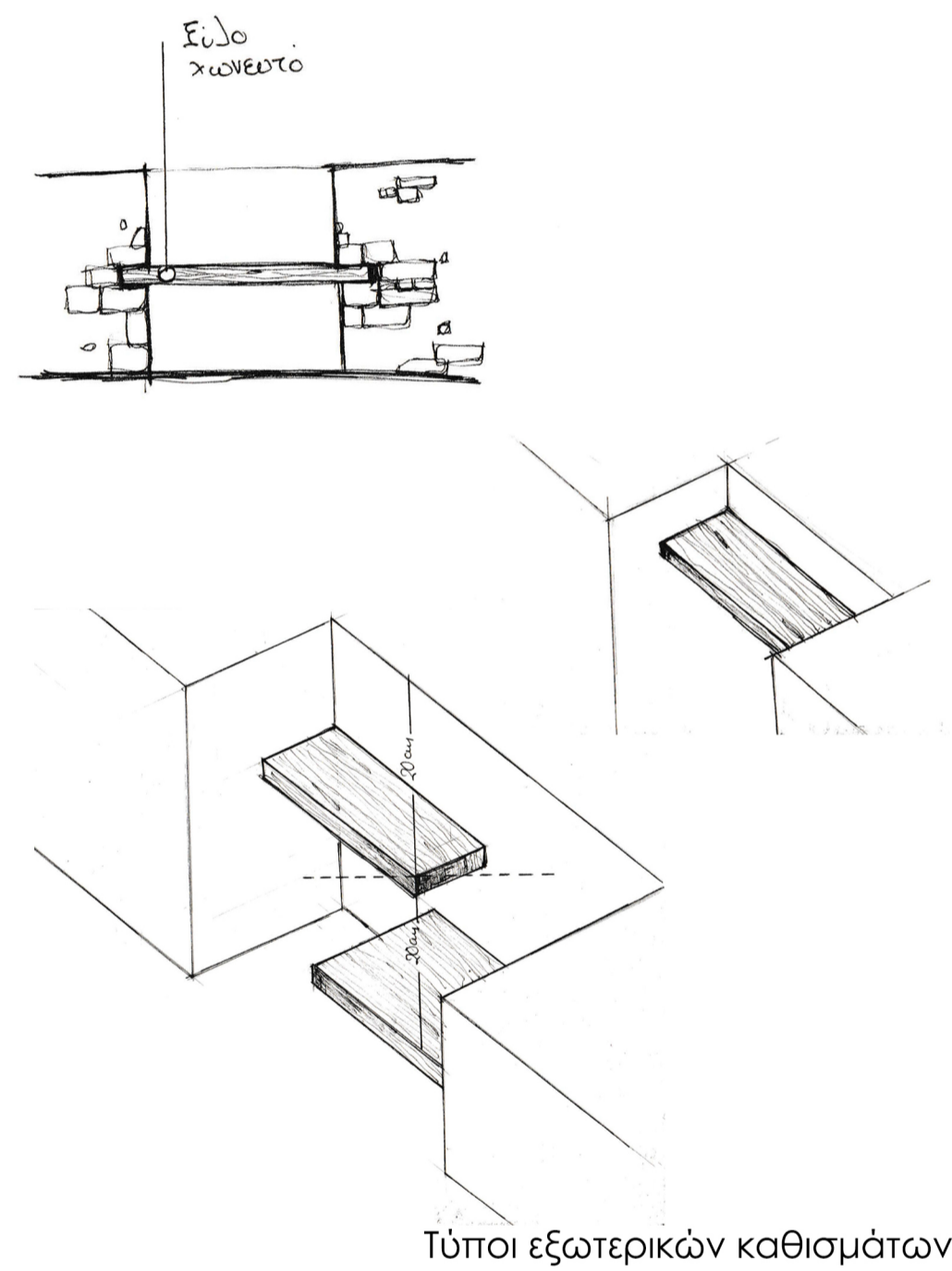

ΥΛΙΚΑ

αχυροπηλός (για πλήρωση)	πηλοκονίαμα (για εσωτερικά και εξωτερικά επιχρίσματα)	ξύλο (για φέρωντα οργανισμό)	μέταλλο (μεταλλικοί σύνδεσμοι αγκιστρών)	ξύλο (για εσωτερικά στοιχεία - σκάλες, πανίλια, κουφόνια)	τσιπμάς (για εσωτερική τοχοποιία)	ωμόπλινθος (για εσωτερική τοχοποιία)