

«Λεύκα: Τα τρένα που μένουν»

- Αστικές επεμβάσεις σε ένα ενεργό μηχανουργείο



Χρύσα Γεωργίου
επ. καθηγητής: Α. Τζομπανάκης

Τετάρτη 06.12.2017 | 10:00 | Σχεδ. 2ου έτους
ΠΟΛΥΤΕΧΝΕΙΟ ΚΡΗΤΗΣ | ΣΧΟΛΗ ΑΡΧΙΤΕΚΤΟΝΩΝ ΜΗΧΑΝΙΚΩΝ

00 01

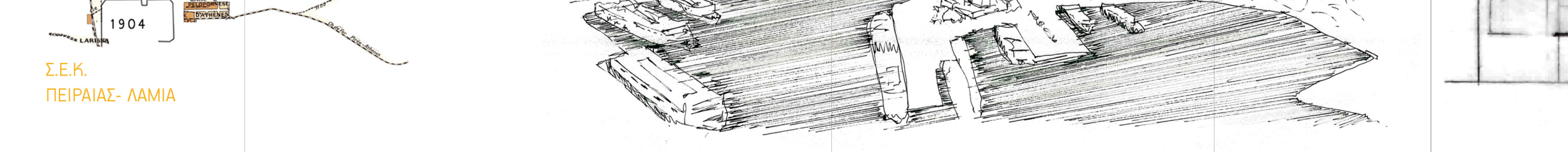
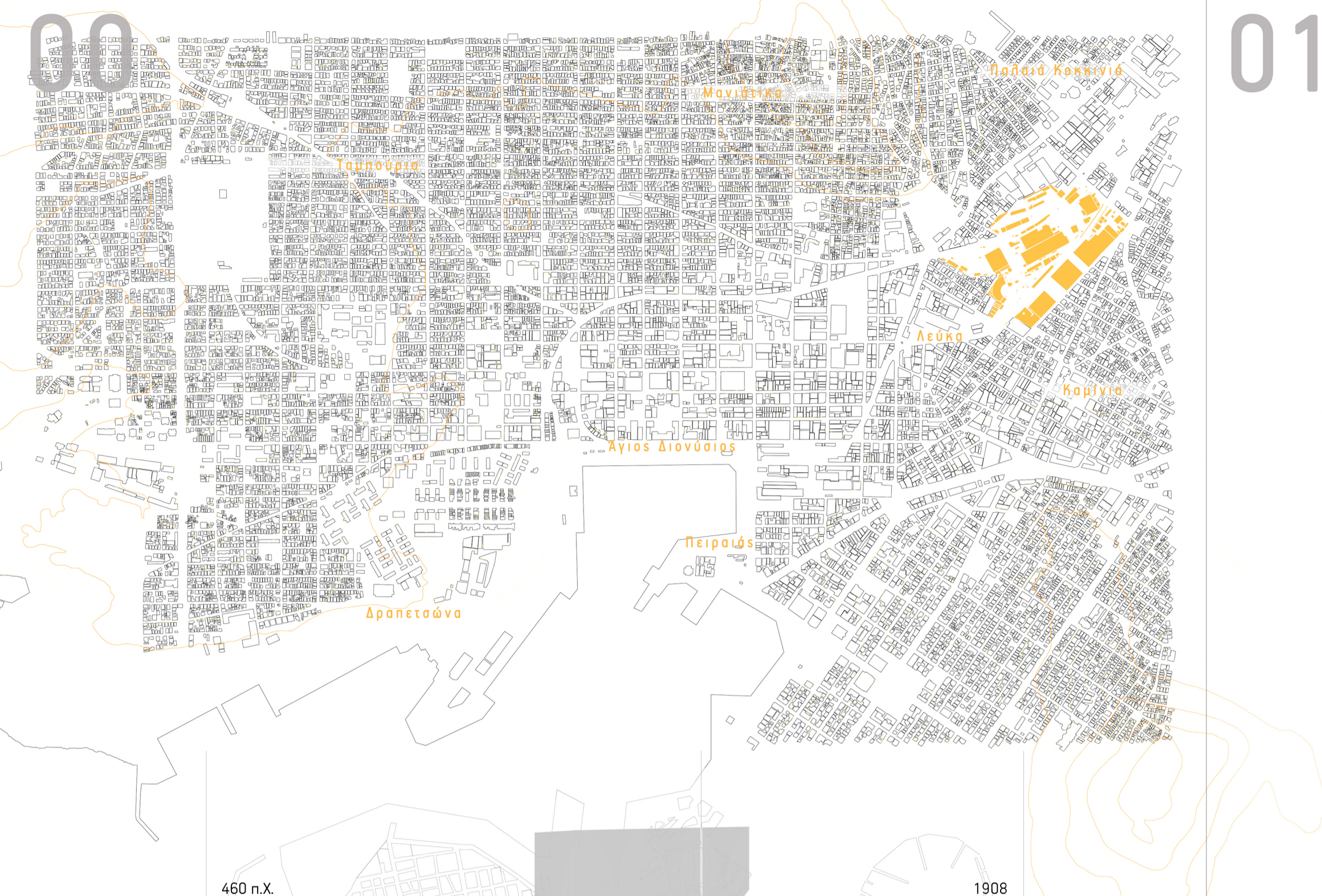

ΣΧΕΔΙΟ ΠΟΛΕΩΣ ΠΕΙΡΑΙΩΣ 1834

ΣΙΔΗΡΟΔΡΟΜΟΣ ΑΘΗΝΩΝ- ΠΕΙΡΑΙΩΣ 1869

Σ.Π.Α.Π. ΠΕΙΡΑΙΑΣ- ΚΟΡΙΝΘΟΣ 1884

Σ.Ε.Κ. ΠΕΙΡΑΙΑΣ- ΛΑΜΙΑ 1904

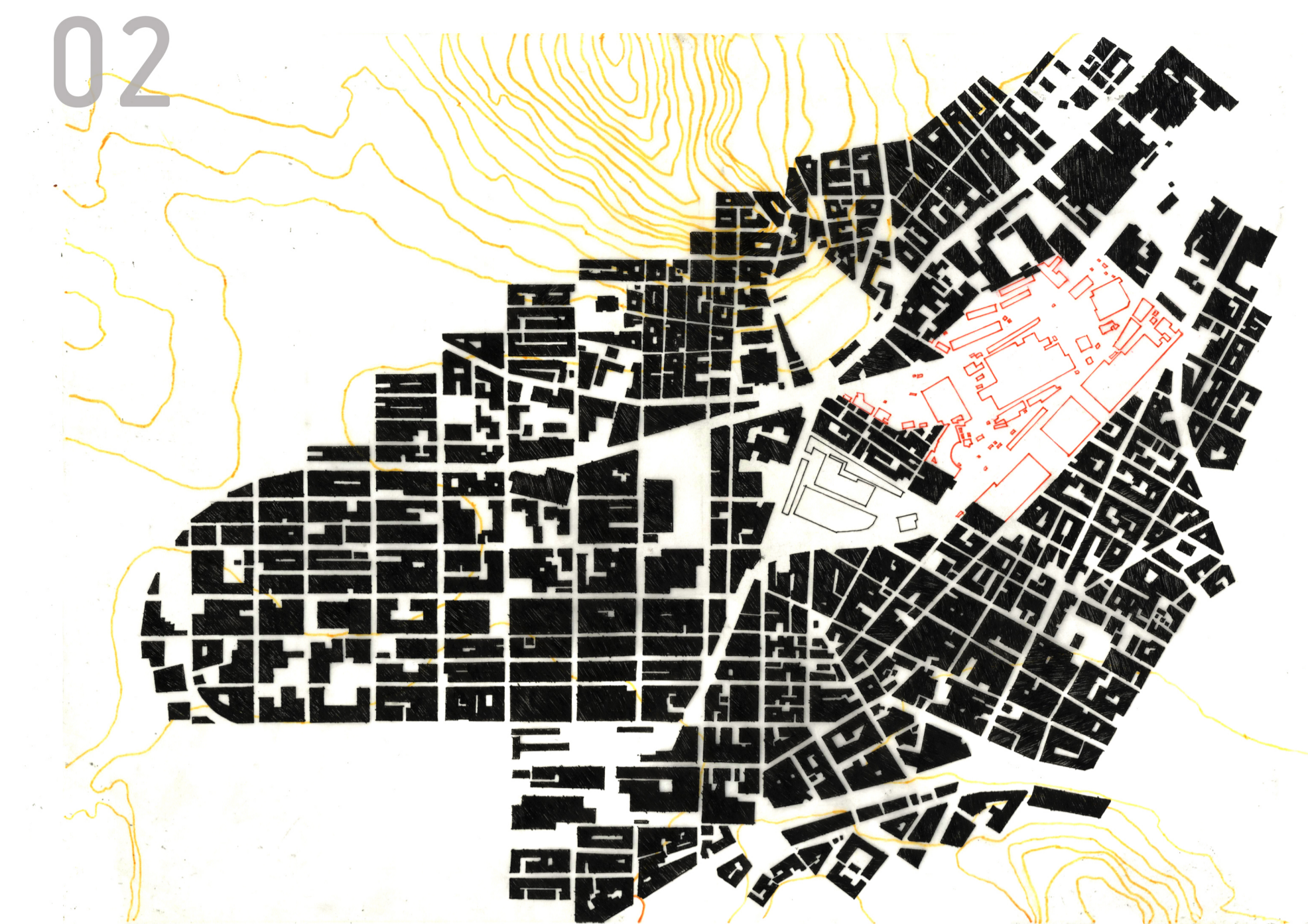
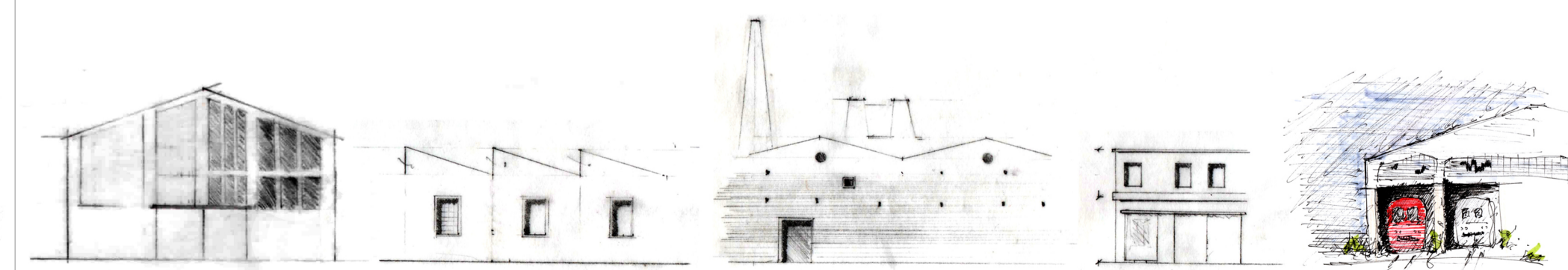
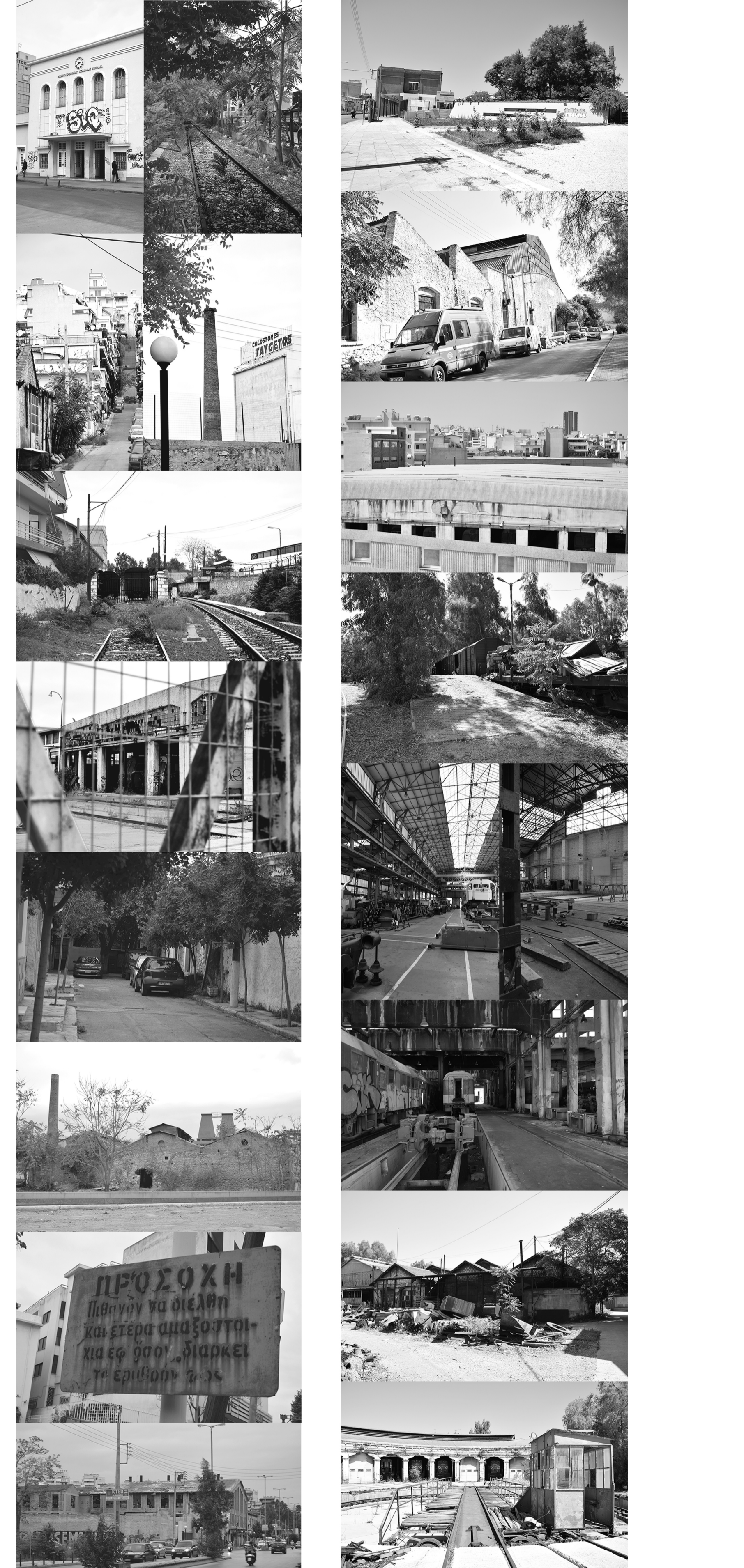

Δομημένο - Αδόμητο

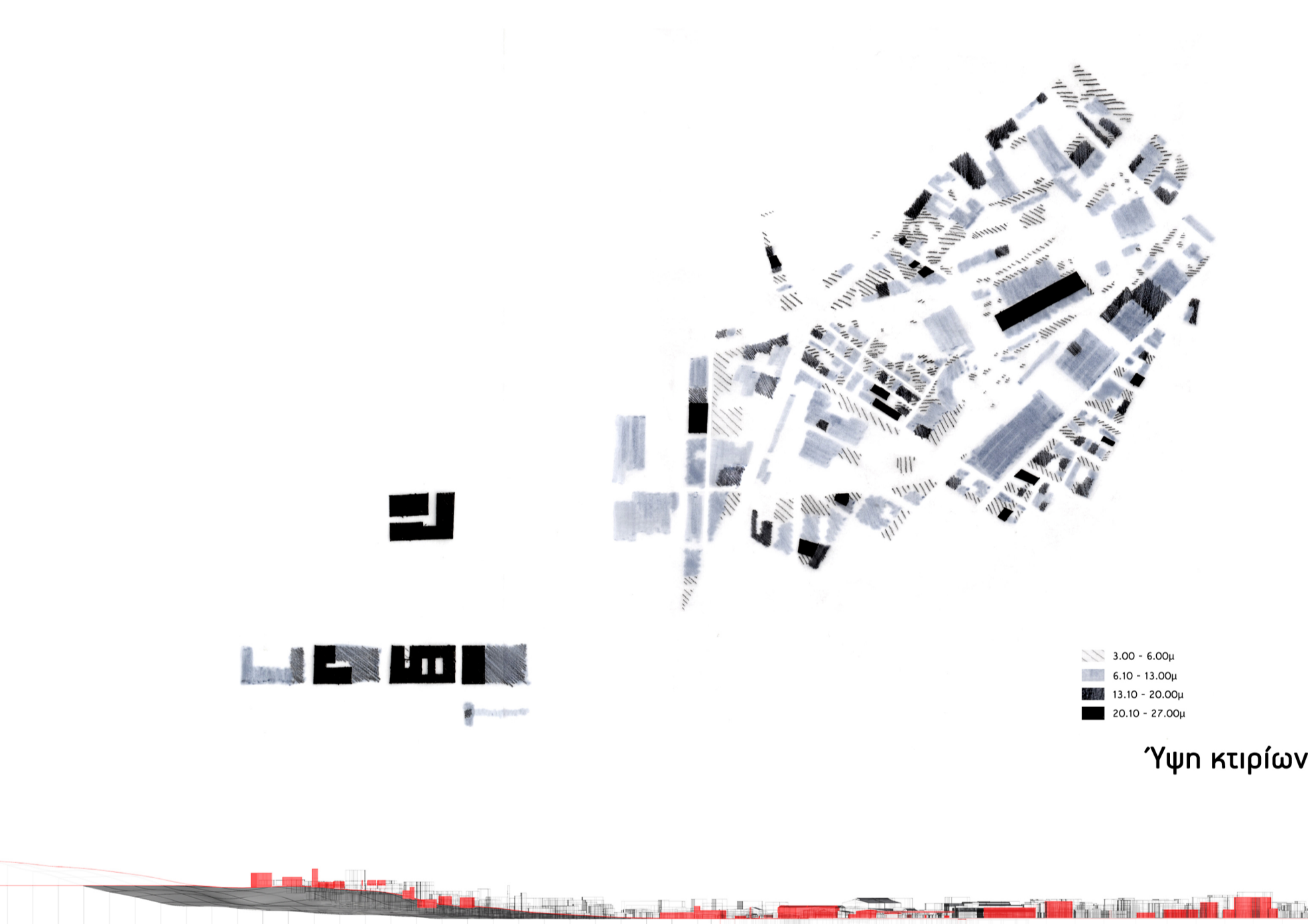

Ύψη κτιρίων

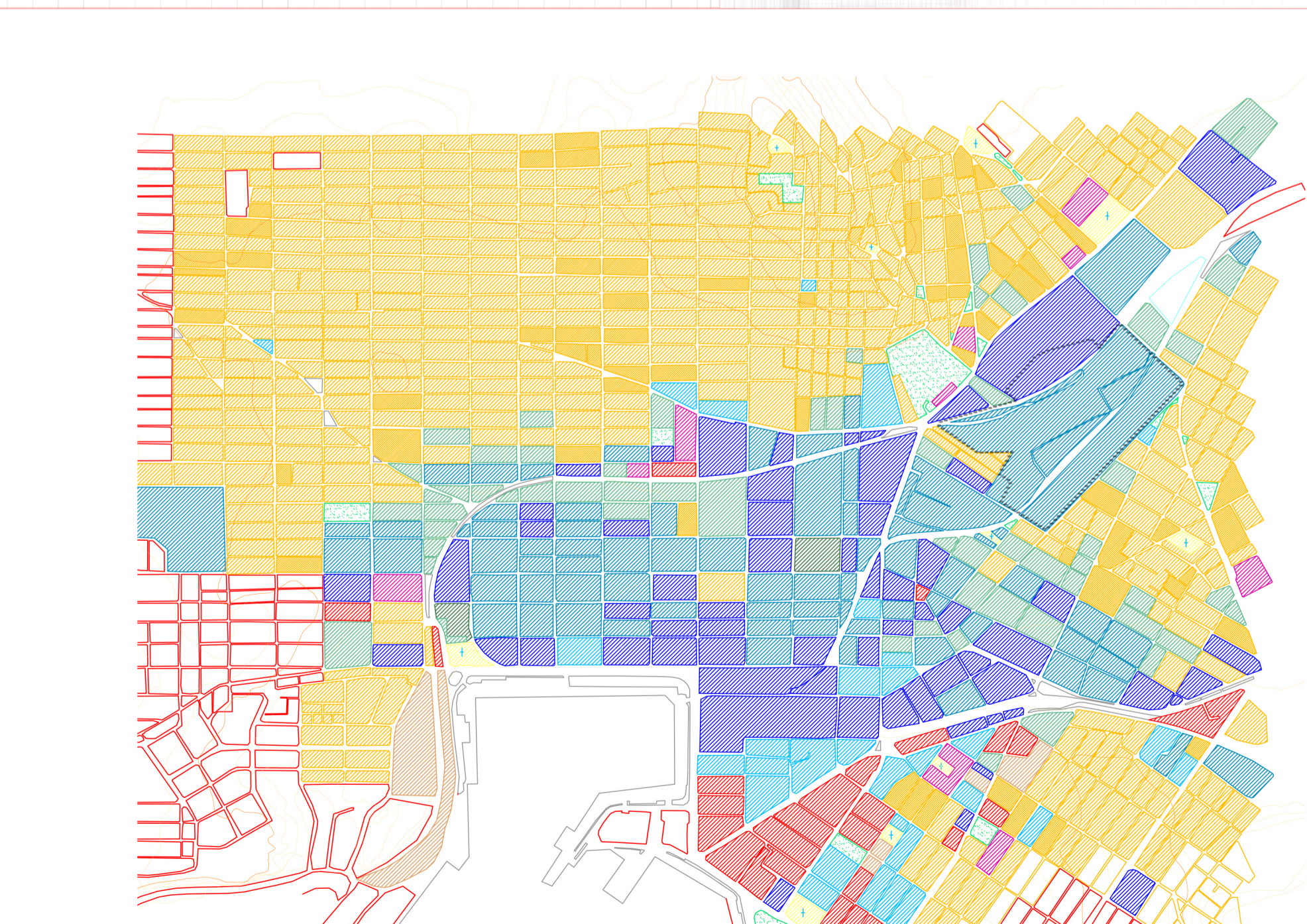

Χρήσεις γης



03



Doris Salcedo



Rafael Moneo



Aires Mateus

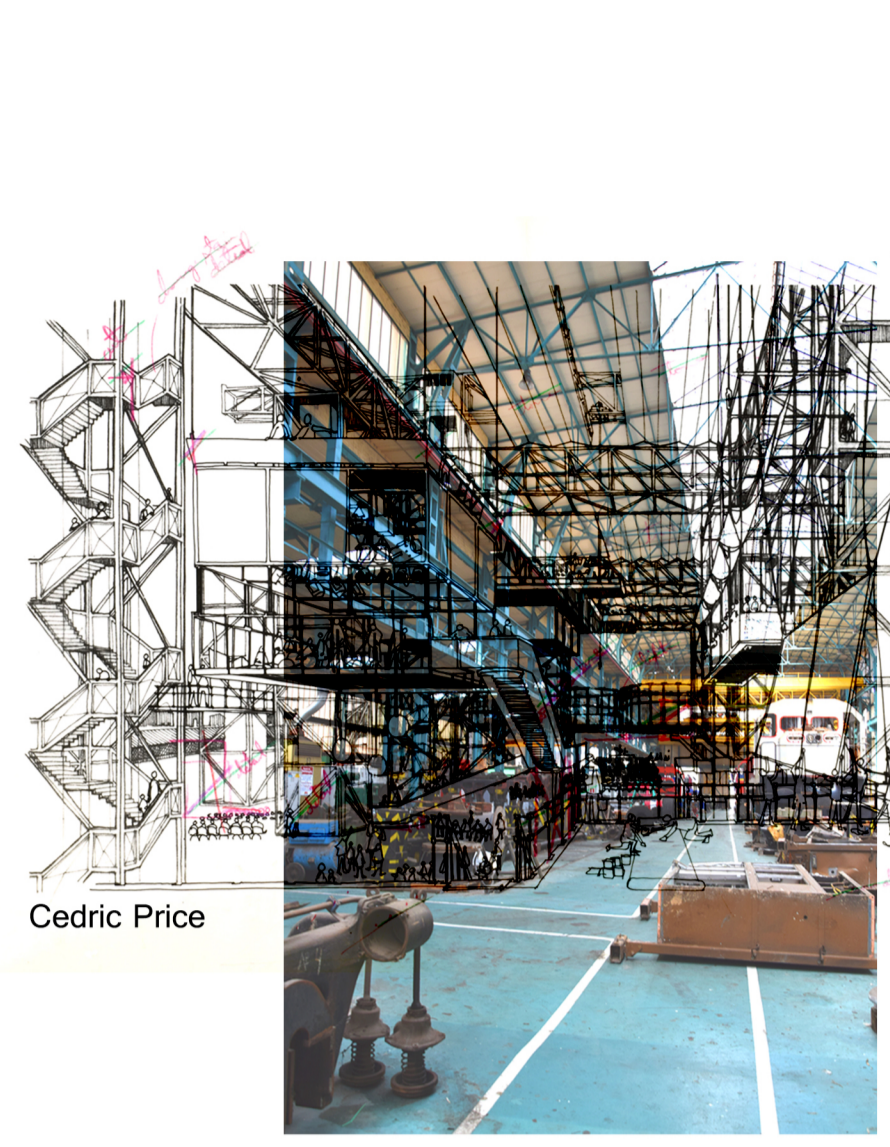

Cedric Price



Lina BoBardi



Gilles Clement

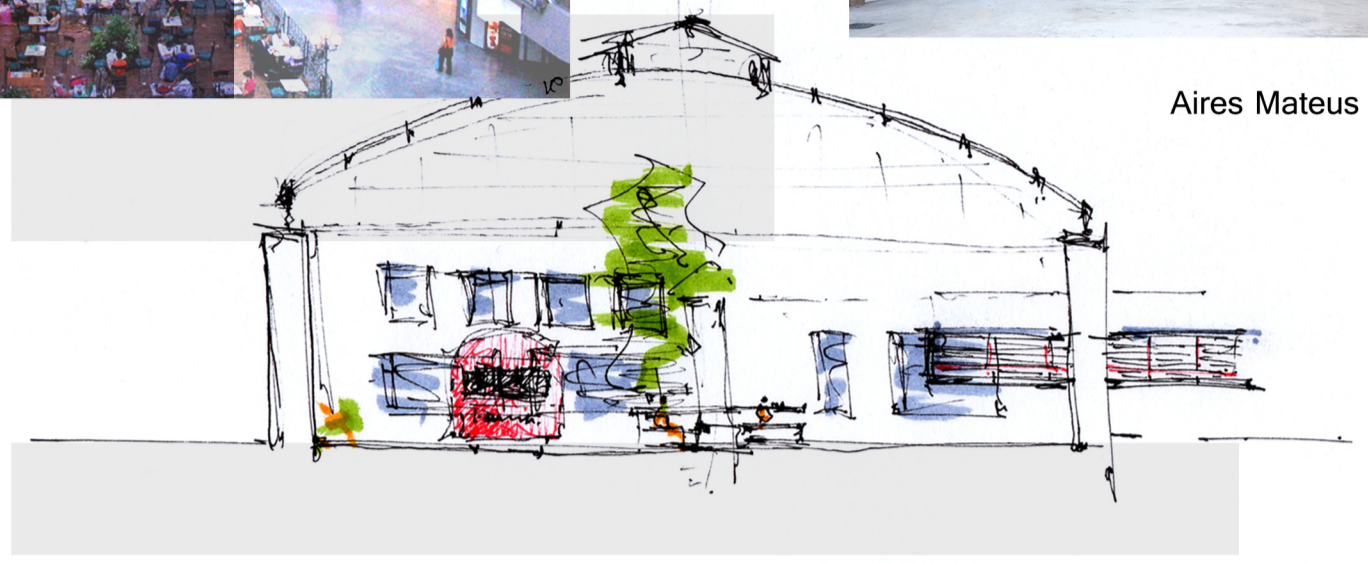

04

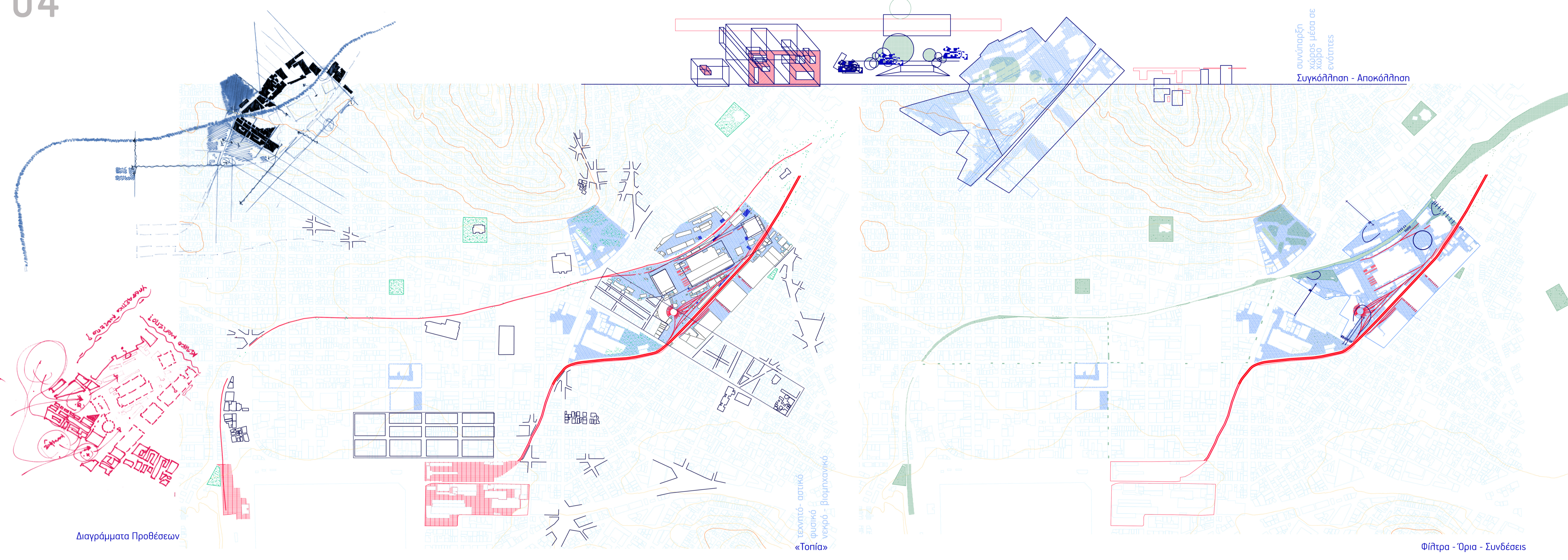

05

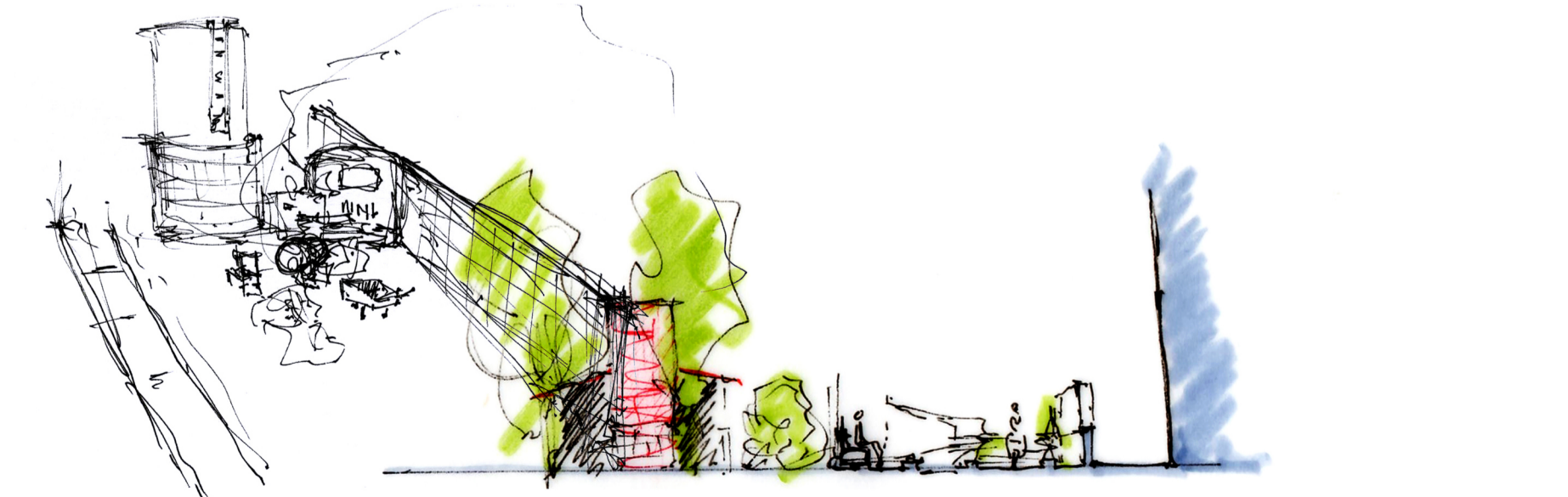
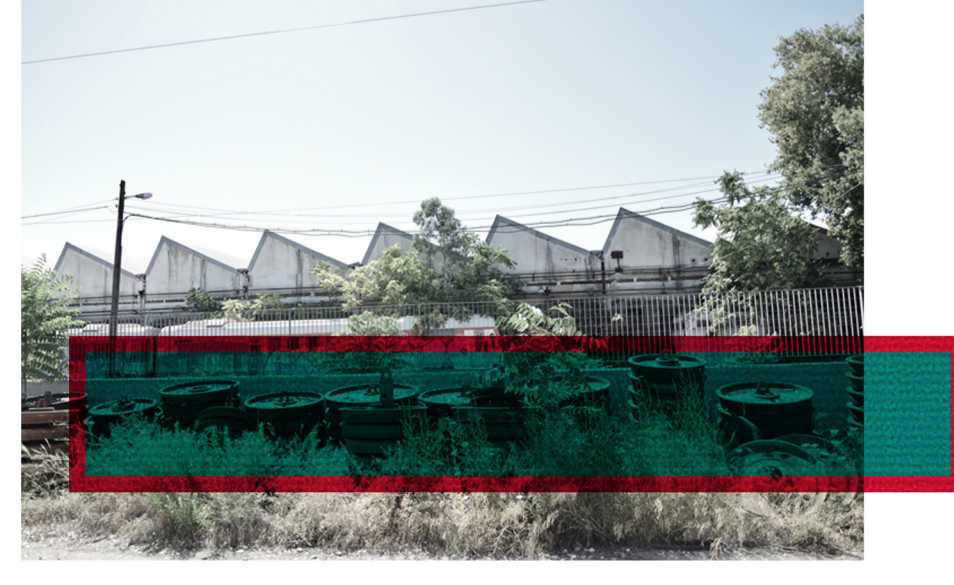
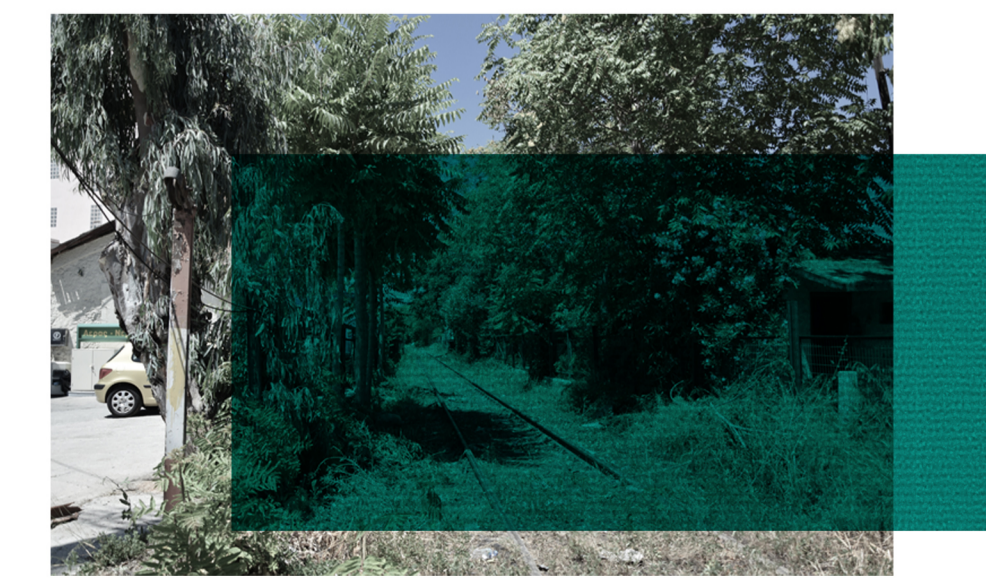



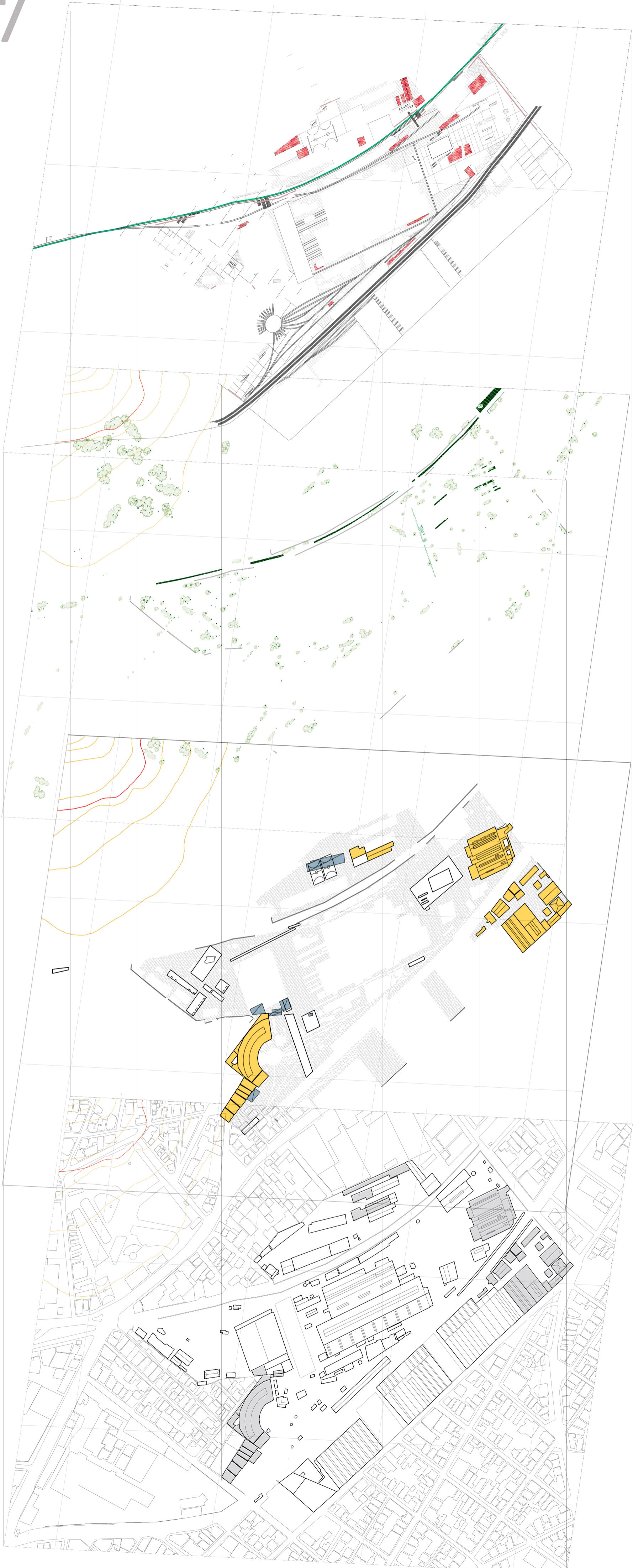

- Μάζα μπάζων
- Υφιστάμενο έδαφος
- Ίχνος τοιχείου | πατημένο χώμα
- Χώμα
- Ποδηλατόδρομος
- Πλάκες με εμβυθισμένα μπάζα

- Χαμηλή φύτευση
- Ψηλή φύτευση

- Αλλαγή χρήσης σε υφιστάμενο κέλυφος
- Απαλλοτριωμένο
- Νέα δομή

- Ανεργό κέλυφος

