



Παιδικό χωριό SOS, Βάρη, Αττική

Μαυρομάτη Δήμητρα _ διπλωματική εργασία
επιβλέπων: Ουγγρίνης Κωνσταντίνος



ΠΑΙΔΙΚΑ ΧΩΡΙΑ SOS ΕΛΛΑΔΟΣ



Παιδικό χωριό SOS, Βάρη, Αττική

τρόπος προσέγγισης

ΘΕΜΑ ΕΡΓΑΣΙΑΣ:

Εκ νέου οργάνωση και
διαμόρφωση των εξωτερικών
εγκαταστάσεων του Παιδικού
χωριού SOS Βάρης στην Αττική.

Υπάρχουσα χωροθέτηση - νοοτροπία χωριού

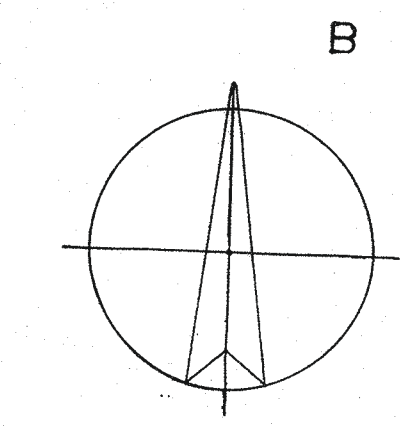

- ΥΠΟΜΝΗΜΑ**
1. ΚΑΤΟΙΚΙΑ
 2. ΚΟΙΝΟΤΙΚΟ ΚΤΗΡΙΟ
 3. ΑΙΘΟΥΣΑ ΠΟΛΛΩΝ ΧΡΗΣΕΩΝ
 4. ΕΚΚΛΗΣΙΑ
 5. ΜΕΤ. ΥΠΟΣΤΕΓΟ ΣΤΕΓΑΣΗΣ ΑΝΤΙΟΣΤΑΣΙΟΥ
 6. ΒΟΗΘ. ΚΤΗΡΙΟ 1
 7. ΒΟΗΘ. ΚΤΗΡΙΟ 2
 8. ΒΟΗΘ. ΚΤΗΡΙΟ 3
 9. ΒΟΗΘ. ΚΤΗΡΙΟ 4
 10. ΛΥΟΜΕΝΗ ΚΑΤΑΣΚΕΥΗ (ΠΕΡΙΠΤΕΡΟ)
 11. ΜΕΤ. ΚΑΤΑΣΚΕΥΗ-ΜΕΤΑΣΧΗΜΑΤΙΣΤΗΣ ΡΕΥΜΑΤΟΣ



ΠΑΙΔΙΚΑ ΧΩΡΙΑ SOS ΕΛΛΑΔΑΣ	
εργοδότης	ΠΑΙΔΙΚΟ ΧΩΡΙΟ SOS ΒΑΡΗΣ
εργο	ΑΠΟΤΥΠΩΣΗ ΣΧΕΔΙΟΥ ΓΕΝΙΚΗΣ ΔΙΑΤΑΞΗΣ
τόπος	ΒΑΡΗ ΑΤΤΙΚΗΣ
υπεύθυνος	ΔΗΜΗΤΡΗΣ ΠΡΩΤΟΠΑΠΑΣ ΑΡΧΙΤΕΚΤΟΝ ΜΗΧΑΝΙΚΟΣ Ε.Μ.Π.
τίτλος σχεδίου	ΤΟΠΟΓΡΑΦΙΚΟ A₁
ημερομηνία	ΑΥΓΟΥΣΤΟΣ 2010 ΚΛΙΜΑΚΑ 1:200

Signature

ΔΗΜΗΤΡΗΣ ΛΟΥΚ. ΠΡΩΤΟΠΑΠΑΣ
ΔΙΠΛΩΜ. ΑΡΧΙΤΕΚΤΟΝ ΜΗΧΑΝΙΚΟΣ
ΕΘΝΙΚΟΥ ΜΕΤΣΟΒΙΟΥ ΠΟΛΥΤΕΧΝΕΙΟΥ
ΜΕΛΟΣ Τ.Ε.Ε. ΑΡΧΙΤ. ΜΗΤΡΩΟΥ 15296
ΜΙΑΤΙΔΩΝ 15 - ΧΟΛΑΡΟΣ - ΤΗΛ 210 6326555
ΑΔΜ. 014621811 - Δ.Ο.Υ. ΧΟΛΑΡΟΥ



Αρχή

ΕΡΩΤΗΜΑΤΟΛΟΓΙΟ

ΠΑ
Δ
Ι
Κ
Ο
Χ
Ω
Ρ
Ι
Ο
Σ
Ο
Σ

1) Είσαι αγόρι ή κορίτσι;
(βάλε σε κύκλο!)



3) Ποιό είναι το αγαπημένο σου χρώμα;
(βάλε σε κύκλο!)

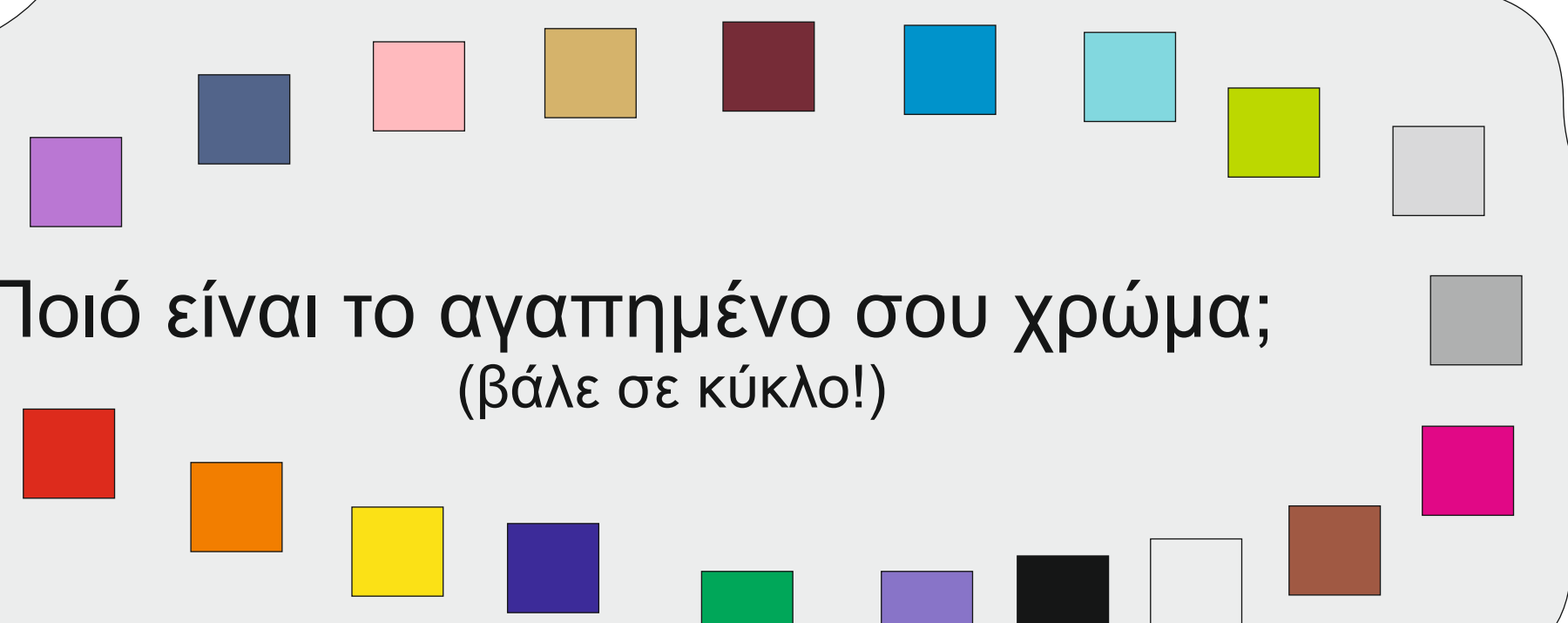

2) Πόσων ετών είσαι;
(βάλε σε κύκλο!)

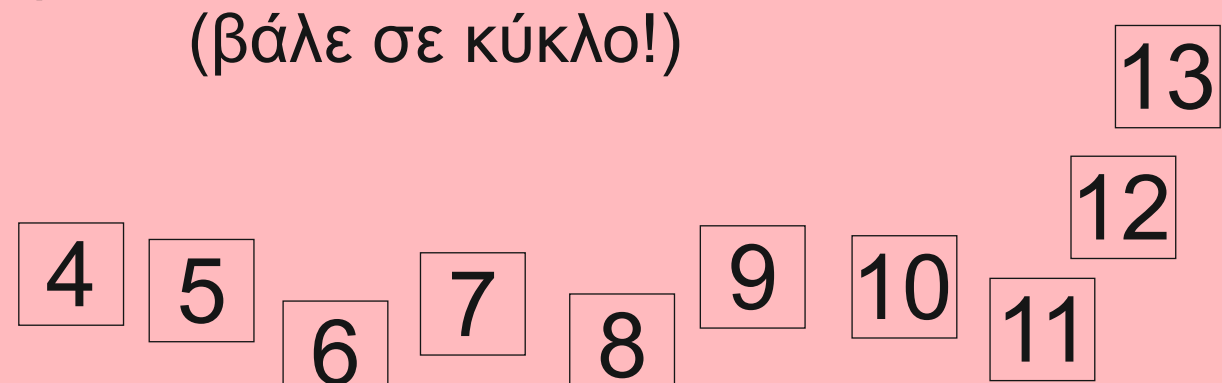

4) Πόσοι είναι οι καλύτεροι σου φίλοι;

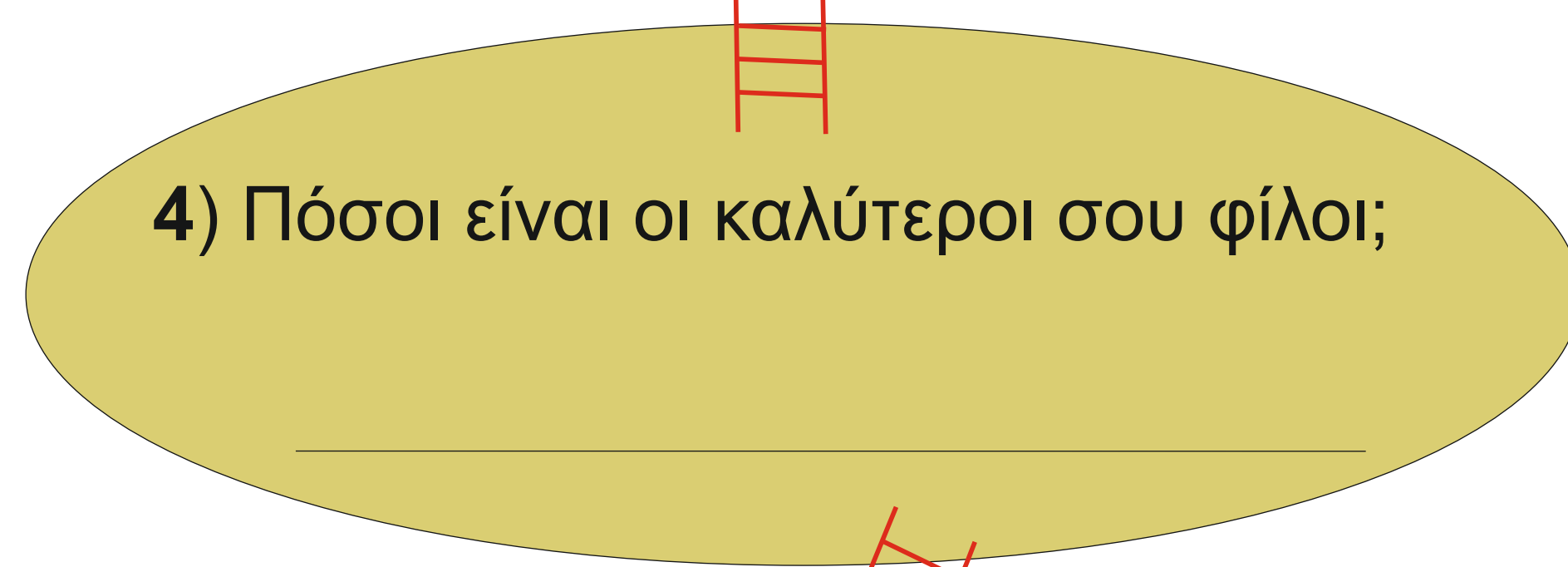

5) Ποιό είναι το αγαπημένο σου παιχνίδι;
(πχ. ένα αντικείμενο, ένα επιτραπέζιο, ένα ομαδικό παιχνίδι..)

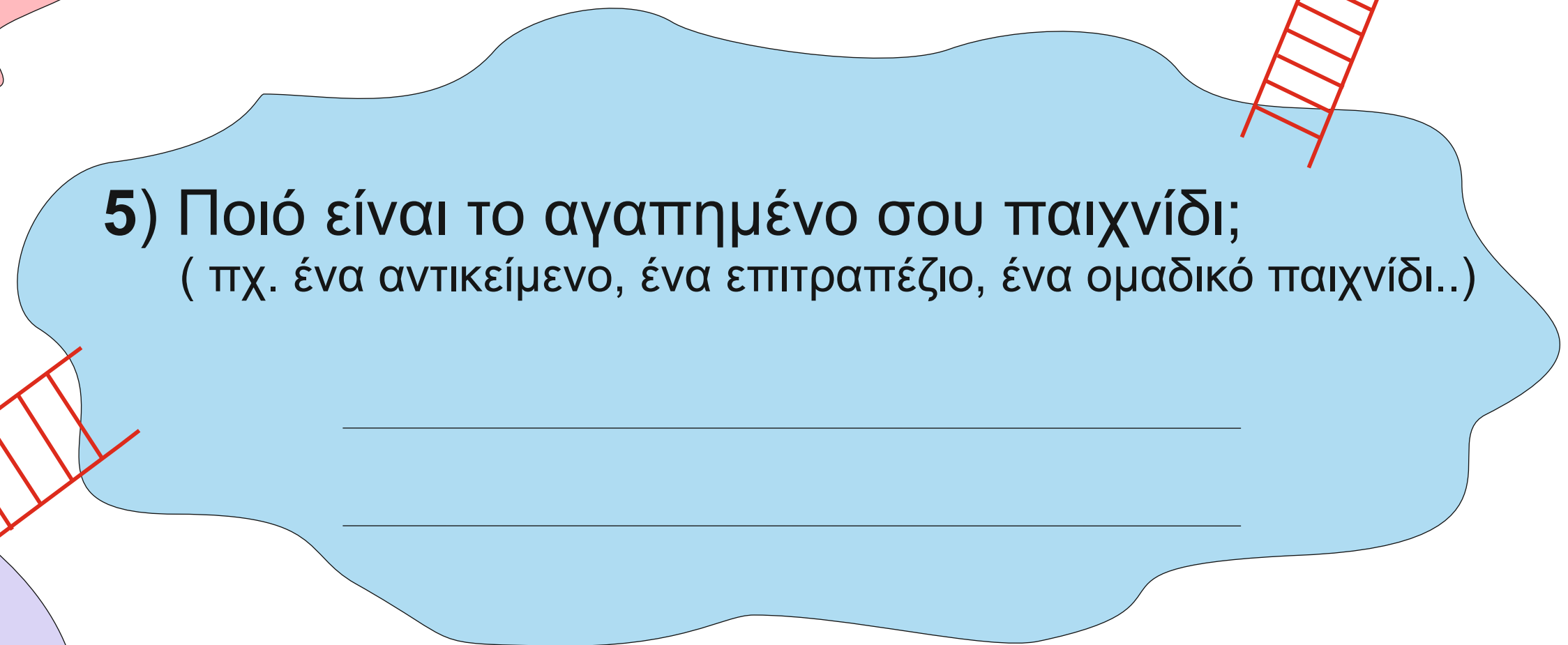

6) Σου αρέσουν οι εξωσχολικές δραστηριότητες, τα αθλήματα;

ΝΑΙ ΟΧΙ

8) Πού σου αρέσει να παίζεις με τους φίλους σου;
(πχ. παιδική χαρά, κήπος, σχολείο, δωμάτιο..)

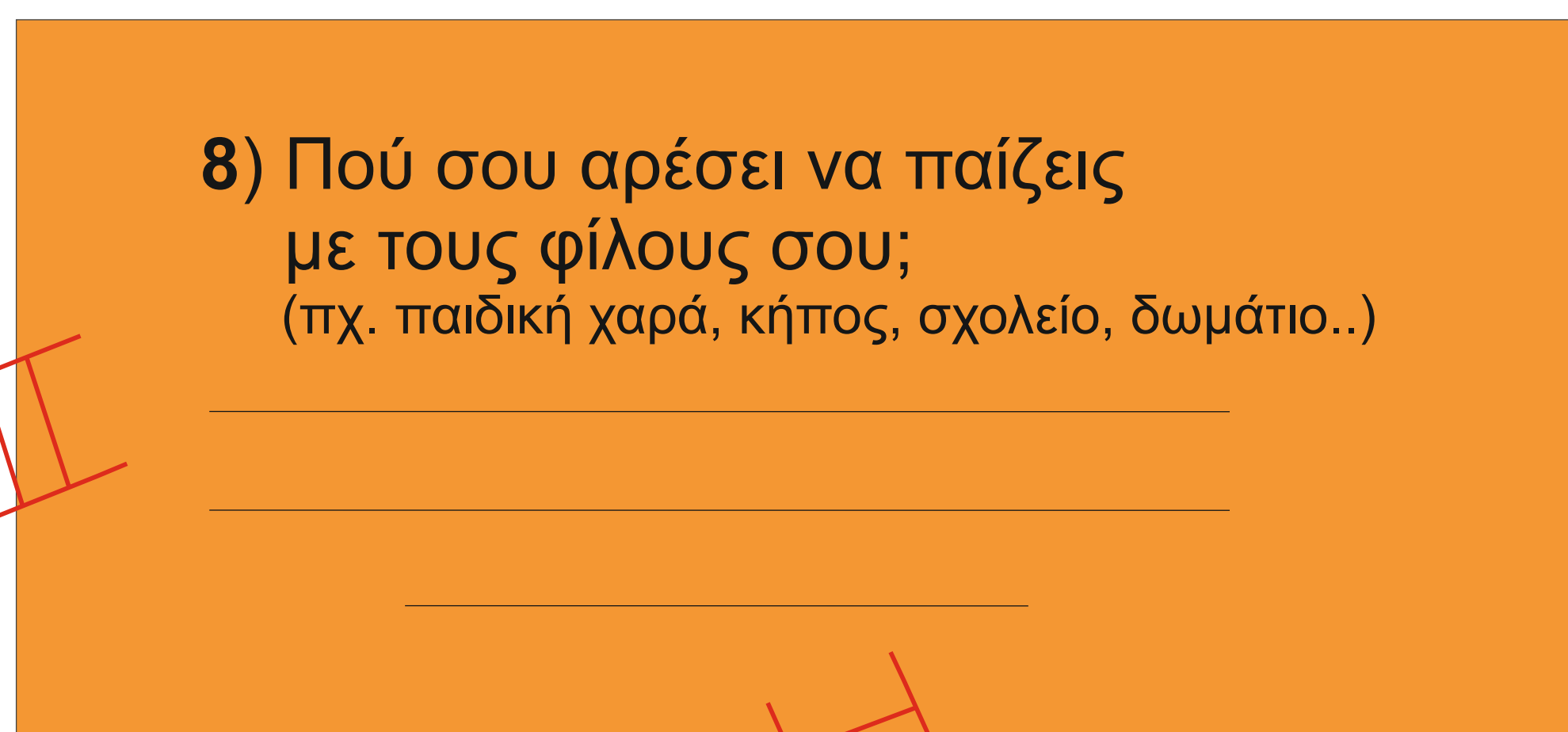

9) Αν ναι, συμπλήρωσε ποιές: (πχ. μπάσκετ, ποδόσφαιρο, βόλλευ, τραγούδι, διάβασμα, πεζοπορία..)

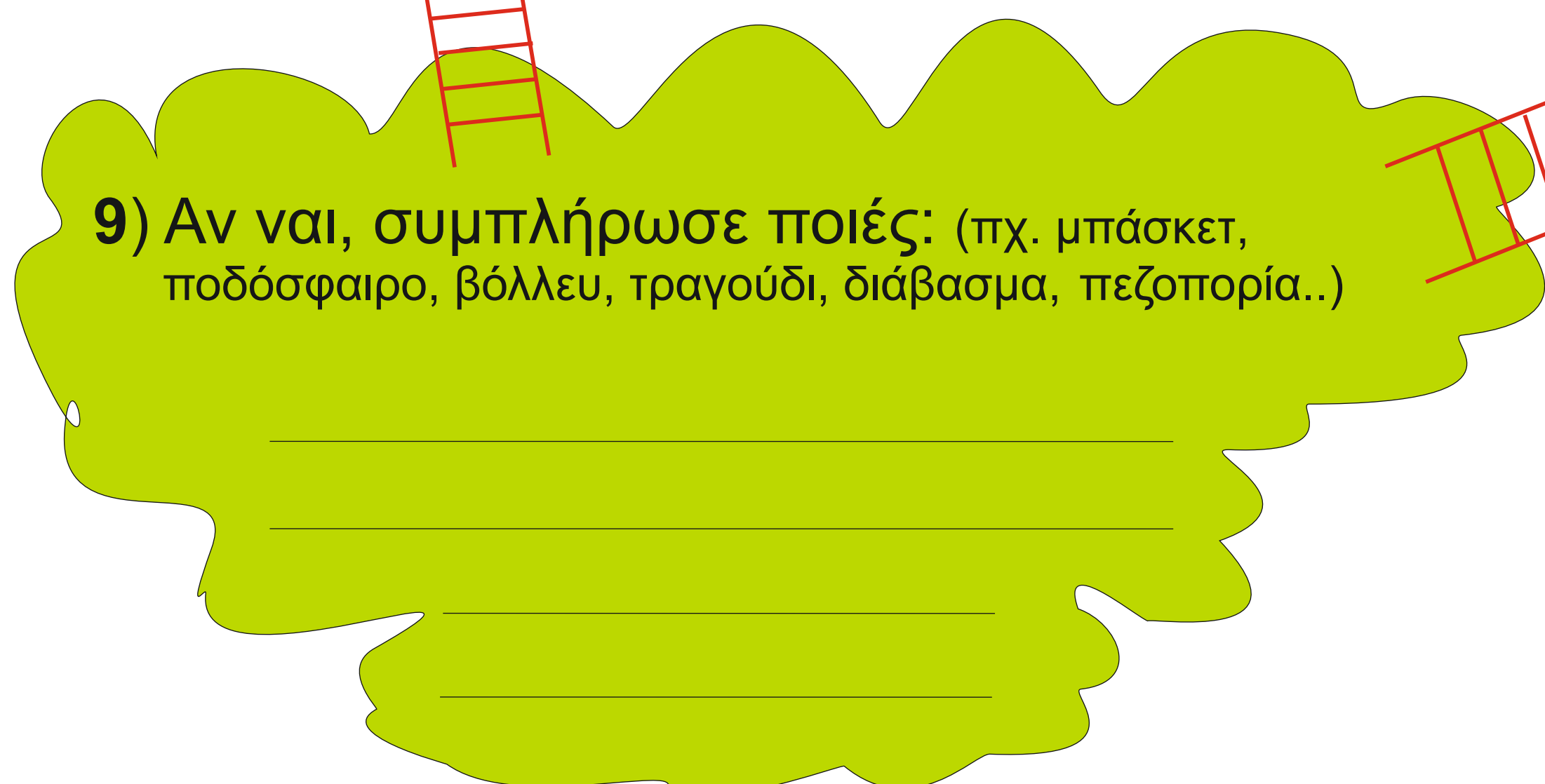

9) Ποιό μέρος στο χωριό δεν σου αρέσει ή φοβάσαι πολύ;

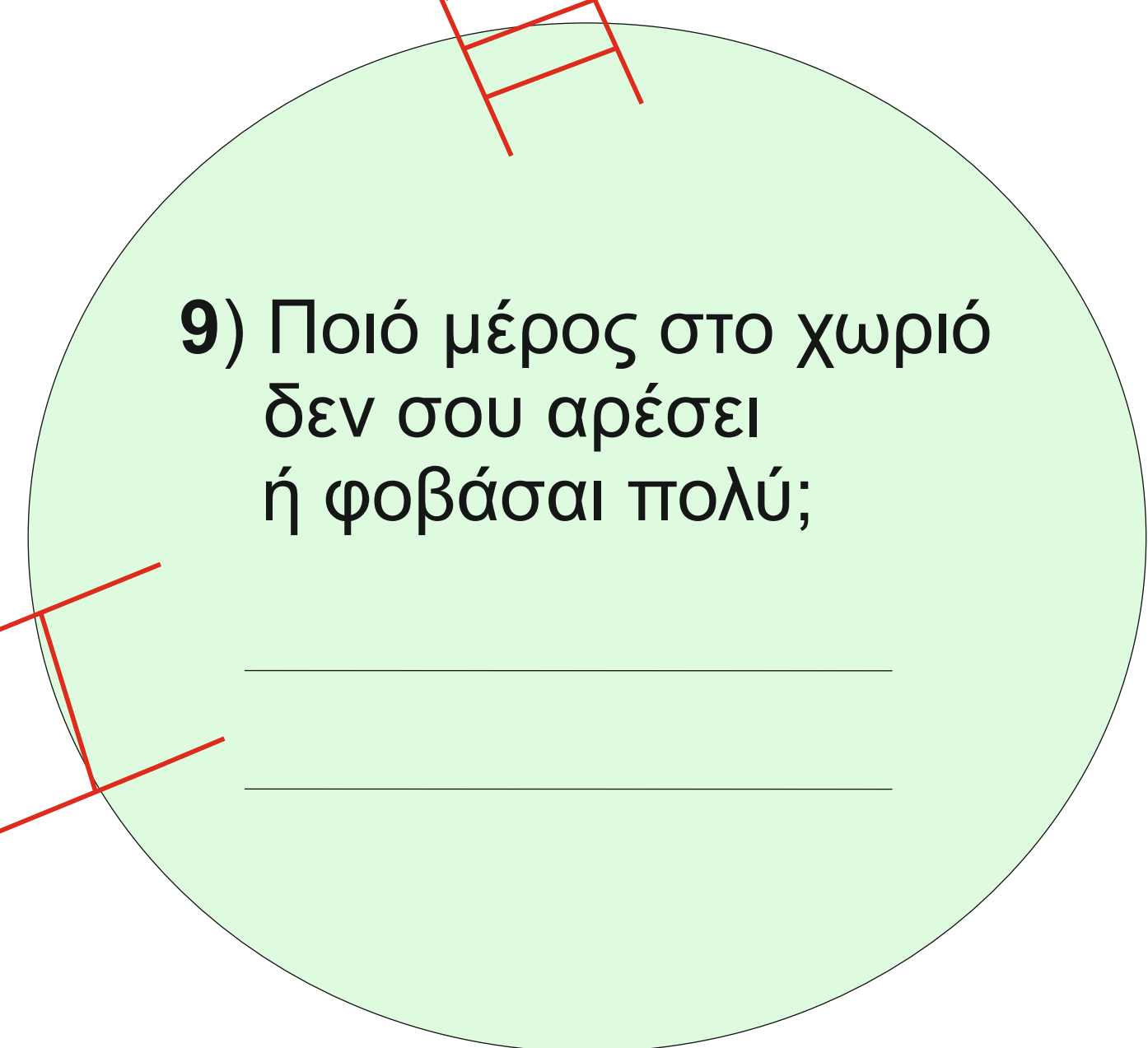

Μιλήσαμε για περιοχές που τα παιδιά ήδη χρησιμοποιούσαν σαν σημεία συνάντησης- ----> **φωλιές!!!**

σημεία απομονωμένα στις μεγάλες ηλικίες!

και σημεία παιχνιδιού με κούνιες για τα μικρότερα παιδιά!!

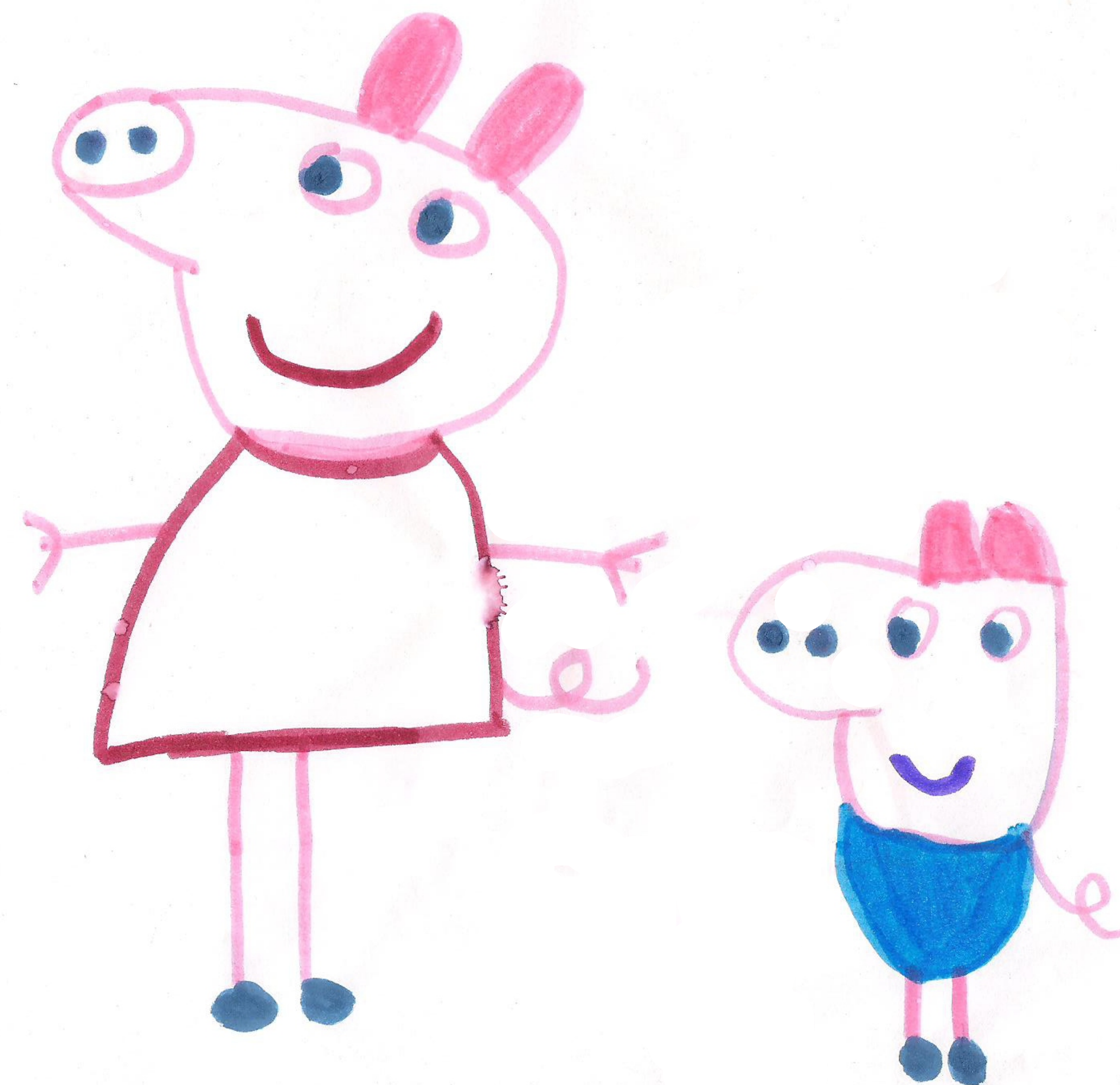

Έφτασες στο τέλος!
Αν θέλεις, ζωγράφισέ μου κάτι σε ένα φύλλο χαρτί και γράψε δίπλα το μικρό σου όνομα!

Άκης, 6 ετών

Προβληματικές περιοχές

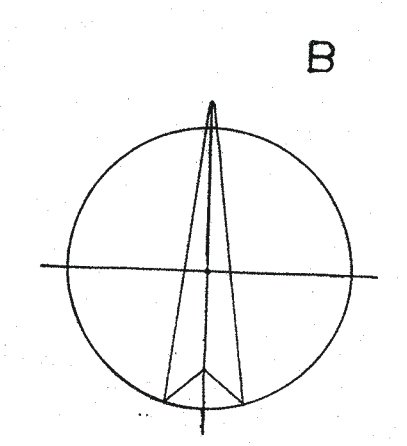

2. ΚΟΙΝΟΤΙΚΟ ΚΤΗΡΙΟ
3. ΑΙΘΟΥΣΑ ΠΟΛΙΤΩΝ ΧΡΗΣΕΩΝ
4. ΕΚΚΛΗΣΙΑ
5. ΜΕΤ. ΥΠΟΣΤΕΓΟ ΣΤΕΓΑΣΗΣ ΑΝΤΙΛΙΣΤΑΣΙΟΥ
6. ΒΟΗΘ. ΚΤΗΡΙΟ 1
7. ΒΟΗΘ. ΚΤΗΡΙΟ 2
8. ΒΟΗΘ. ΚΤΗΡΙΟ 3
9. ΒΟΗΘ. ΚΤΗΡΙΟ 4
10. ΛΥΟΜΕΝΗ ΚΑΤΑΣΚΕΥΗ (ΠΕΡΙΠΤΕΡΟ)
11. ΜΕΤ. ΚΑΤΑΣΚΕΥΗ-ΜΕΤΑΣΧΗΜΑΤΙΣΤΗΣ ΡΕΥΜΑΤΟΣ

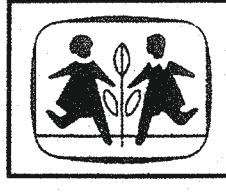
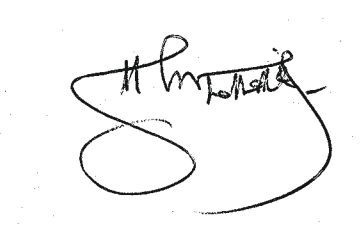

ΠΑΙΔΙΚΑ ΧΩΡΙΑ SOS ΕΛΛΑΔΑΣ 		
εργοδότης	ΠΑΙΔΙΚΟ ΧΩΡΙΟ SOS ΒΑΡΗΣ	
έργο	ΑΠΟΤΥΠΩΣΗ ΣΧΕΔΙΟΥ ΓΕΝΙΚΗΣ ΔΙΑΤΑΞΗΣ	
θέση	ΒΑΡΗ ΑΤΤΙΚΗΣ	
μέλητης	ΔΗΜΗΤΡΗΣ ΠΡΩΤΟΠΑΠΑΣ ΑΡΧΙΤΕΚΤΟΝ ΜΗΧΑΝΙΚΟΣ Ε.Μ.Π.	
θέμα σχεδίου	ΤΟΠΟΓΡΑΦΙΚΟ	A ₁
ημερομηνία	ΑΥΓΟΥΣΤΟΣ 2010	ΚΛΙΜΑΚΑ 1:200
		
ΔΗΜΗΤΡΙΟΣ ΛΟΥΚ. ΠΡΩΤΟΠΑΠΑΣ ΔΙΠΛΩΜ. ΑΡΧΙΤΕΚΤΟΝ ΜΗΧΑΝΙΚΟΣ ΕΘΝΙΚΟΥ ΜΕΤΕΩΒΙΟΥ ΠΟΛΥΤΕΧΝΕΙΟΥ ΜΕΛΟΣ Τ.Ε.Ε. ΑΡΙΘΜ. ΜΗΤΡΩΟΥ 19266 ΜΗΤΑΛΟΥ 15 - ΧΩΛΑΡΤΟΣ - ΤΗΛ.210 6628091 ΑΡΧ.Μ. 014621911 - Α.Ο.Υ. ΧΩΛΑΡΤΟΥ		

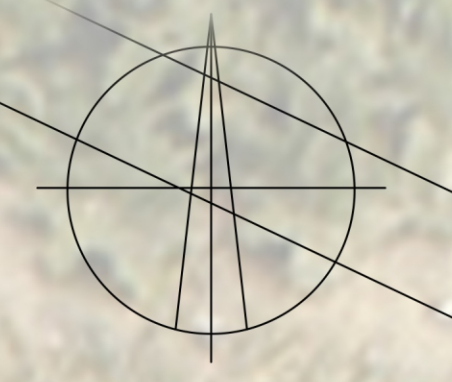

3 λωρίδες
κινητικότητας

Σκαλοπάτια με
διαφορετικά χρώματα ----->
οικολογική αντιμετώπιση
εδάφους



το χωριό από ψηλά / κλίμακα 1:200

3 πλατφόρμες εγκαταστάσεων παιχνιδιών
ανάλογα με την ηλικία



Κτήριο ηλικιών 4-7

Αναπτυξιακά ορόσημα:

Στις ηλικίες των **3-5** τα παιδιά

- μαθαίνουν τα χρώματα
- χορεύουν, τραγουδούν
- ζωγραφίζουν
- έχουν πολλούς φίλους
- έχουν την πρώτη επαφή με βιβλία
- χρειάζονται προσοχή

Στις ηλικίες των **6-8** τα παιδιά

- κοινωνικοποιούνται
- συμμετέχουν σε ομαδικές εργασίες
- αναπτύσσουν σκέψεις- συναισθήματα
- έχουν επαφή με βιβλία
- χρειάζονται 1 ώρα/ημέρα τουλάχιστον άθλησης

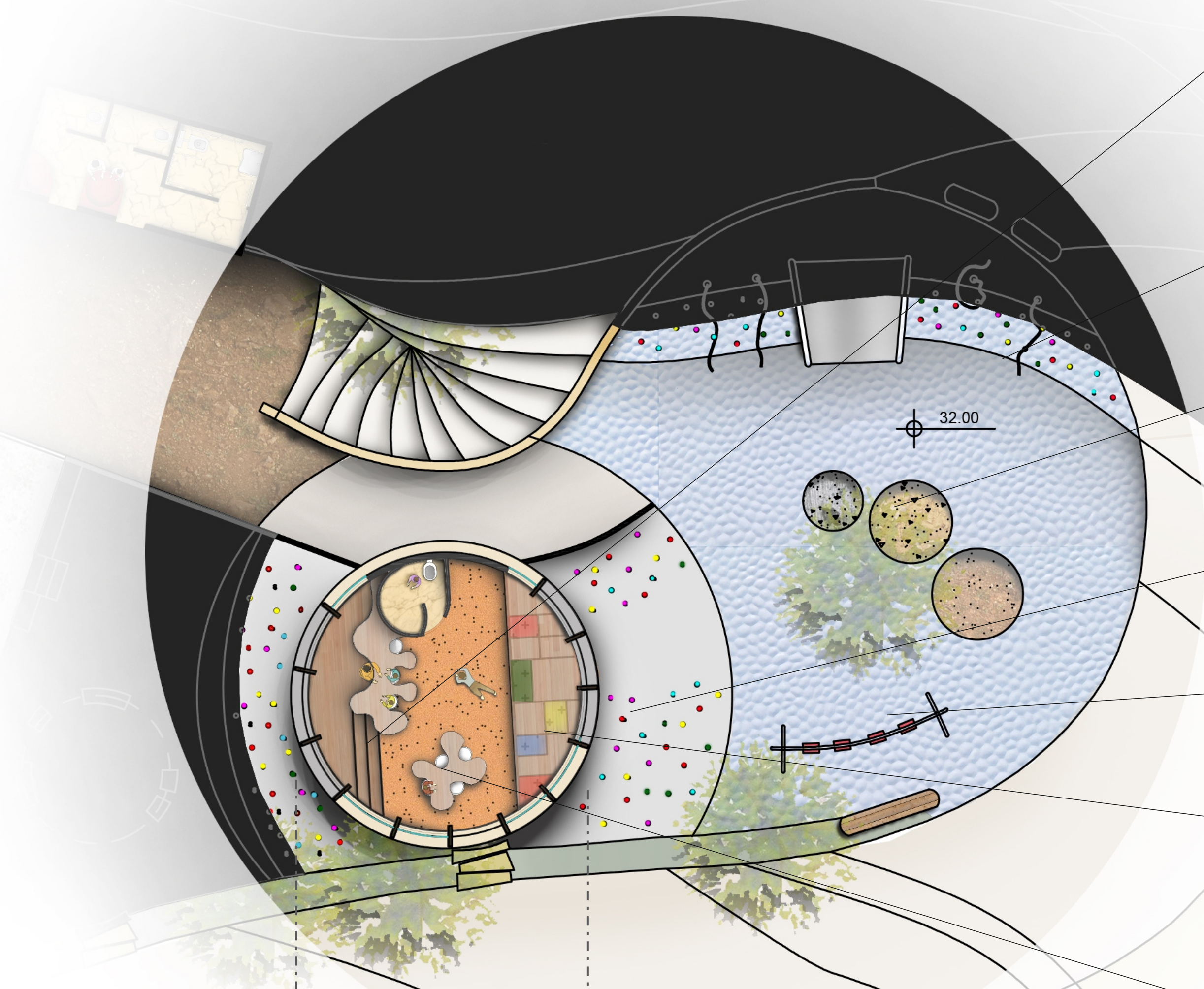

● διαφοροποίηση υψών ώστε να διευκολύνεται η συμμετοχή των παιδιών

● σχοινιά για αναρρίχηση πάνω σε κεκλιμένο λοφάκι και τσουλήθρα

● διαφορετικά ρευστά υλικά για παιχνίδι και κατασκευές (άμμος, χαλίκια, χρώμα)

● κεκλιμένο έδαφος στο σημείο εισόδου / ήπιος τοίχος αναρρίχησης

● κούνιες για μικρά παιδιά

● αποθηκευτικοί χώροι εδάφους → εύκολη χρήση από τα παιδιά

● τραπεζάκια που ευνοούν την κοινωνικοποίηση και συλλογικότητα



Αδρή κινητικότητα:

αφορά στην ενεργοποίηση μεγάλων μυών (κινήσεις για στήριξη, μετακίνηση και κουβάλημα)

Κατάλληλα παιχνίδια:

Προάγει:

ευλιγσία, ακρίβεια κινήσεων, δύναμη, σωματική διάπλαση και καλύτερη κατανόηση του χώρου

τούνελ, τραμπολίνο, μικρές μπάρες ισορροπίας, τοίχοι αναρρίχησης, σχοινιά

Λεπτή κινητικότητα:

αφορά στις πιο σύνθετες κινήσεις και κυρίως στη χρήση των δαχτύλων (ντύσιμο, σίπηση, γράψιμο)

Κατάλληλα παιχνίδια:

κούνιες, σκαφάλωμα, πέταγμα-πίσιμο μπάλας, στόχευση σπρώξιμο αντικειμένων - τράβηγμα

ζύμωμα ζυμαριού, πλαστελίνης, άμμος, τουβλάκια lego

κάτοψη και τομή κτηρίου σε κλίμακα 1/100

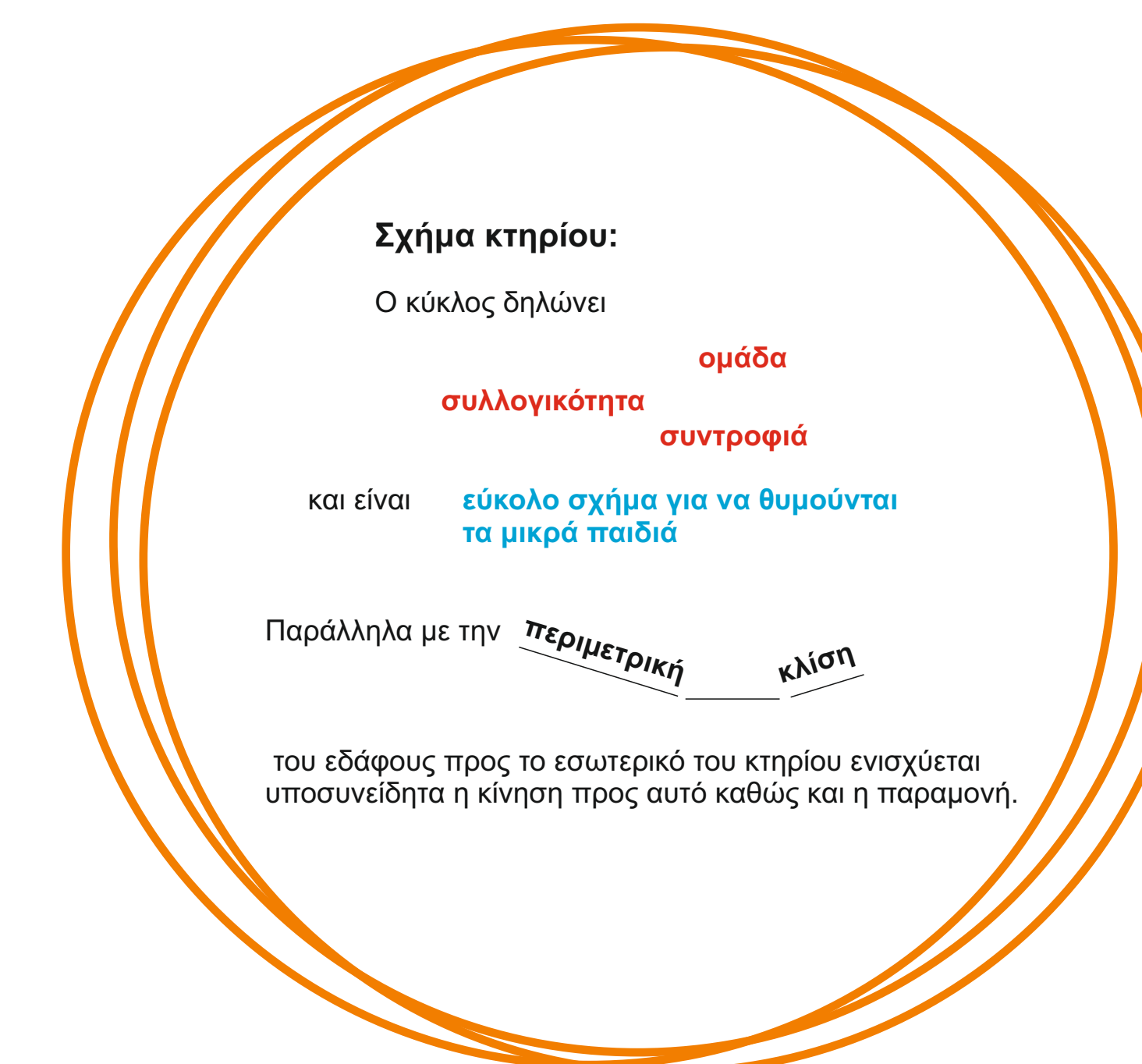

Το πορτοκαλί χρώμα προκαλεί χαρούμενα συναισθήματα και αυξάνει την ενέργεια και διάθεση των παιδιών για παιχνίδι.

ενώ το ξύλο ως κύριο υλικό δόμησης ενισχύει το αίσθημα της ασφάλειας, της ζεστασίας και της προστασίας.

Εξωτερικό δάπεδο τύπου ταρτάν.

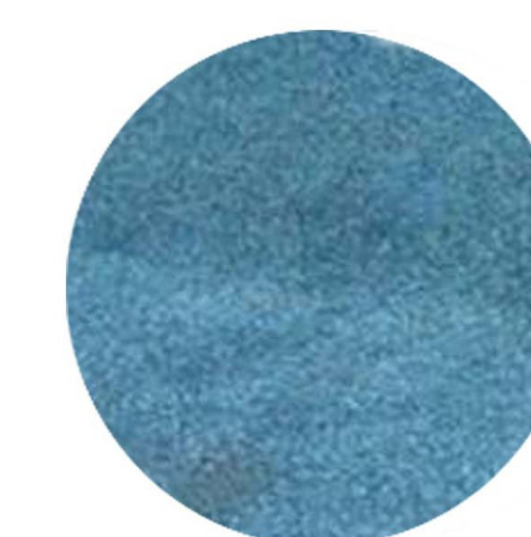

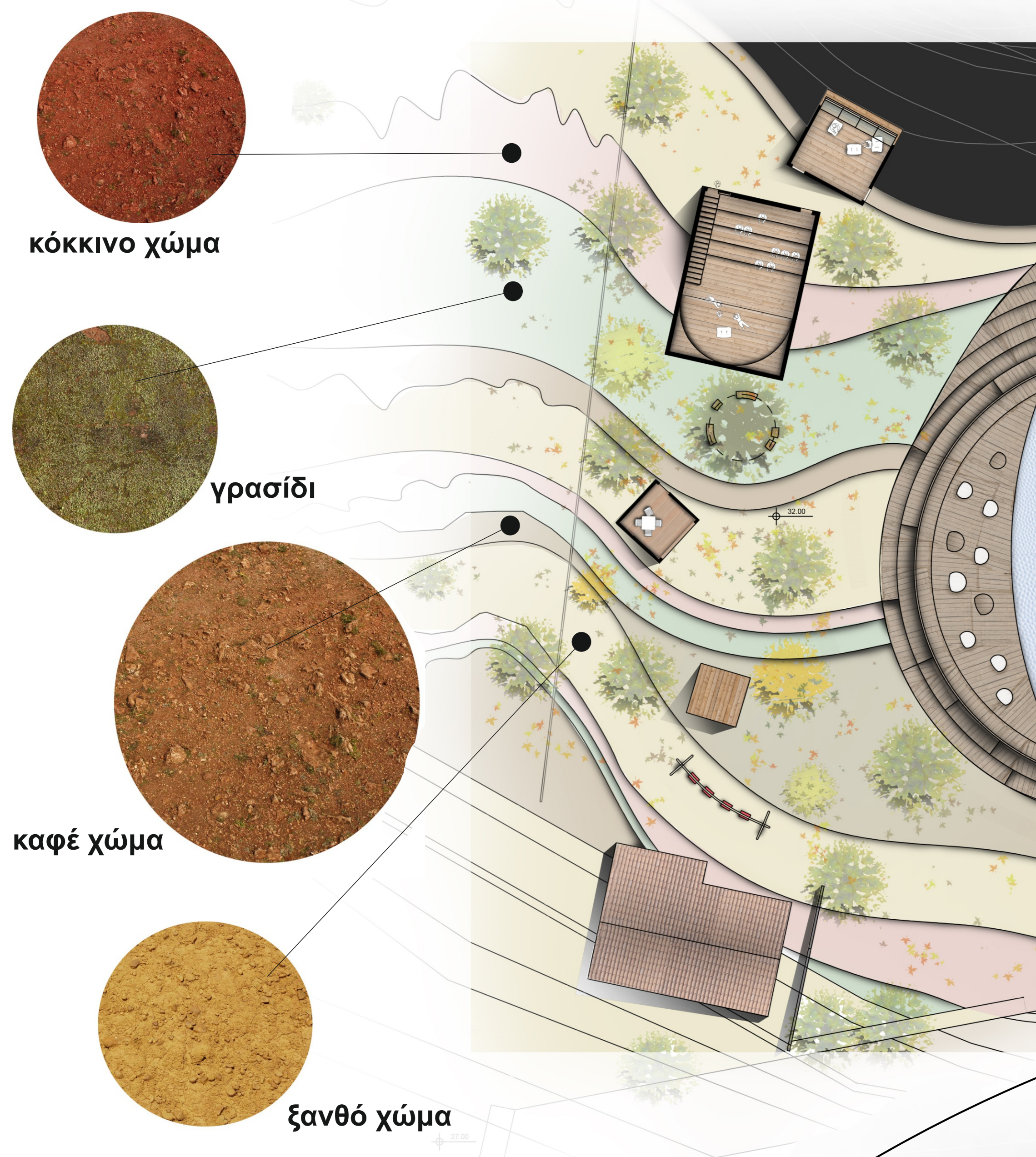

περιοχή ηλικιών 12-16

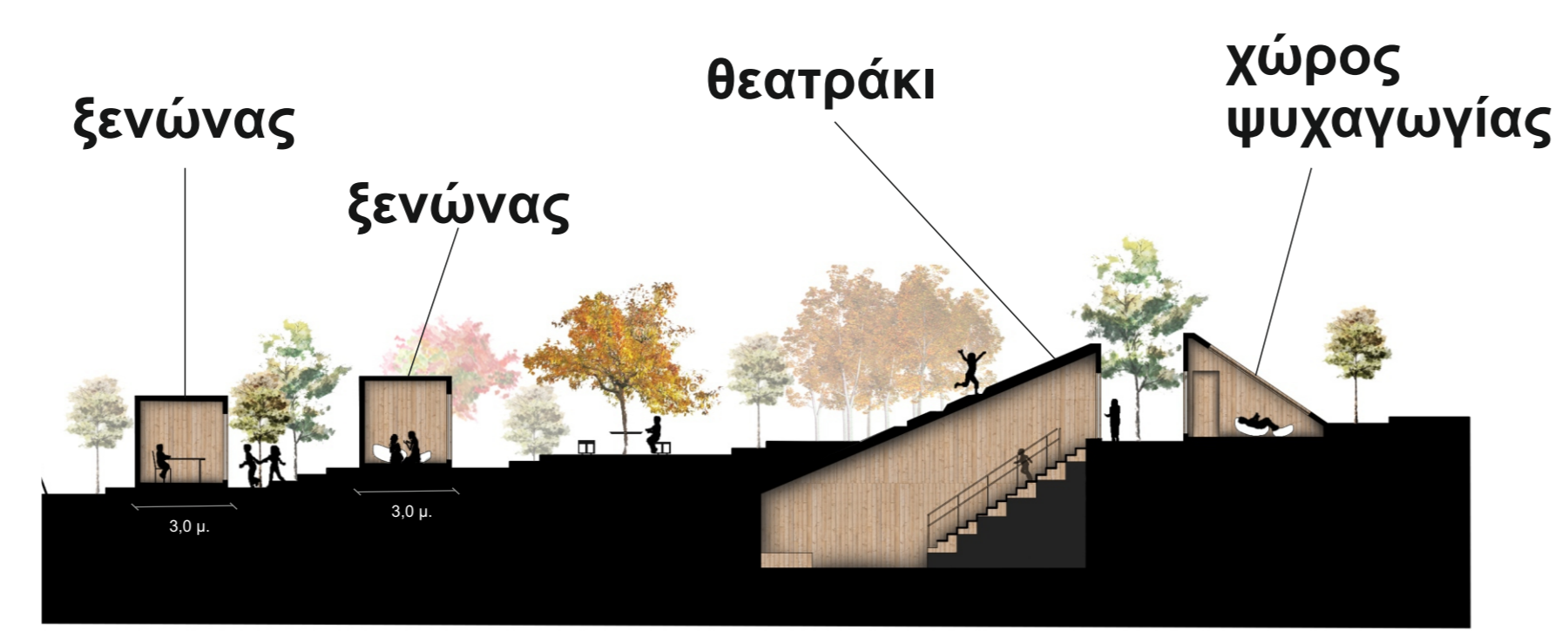
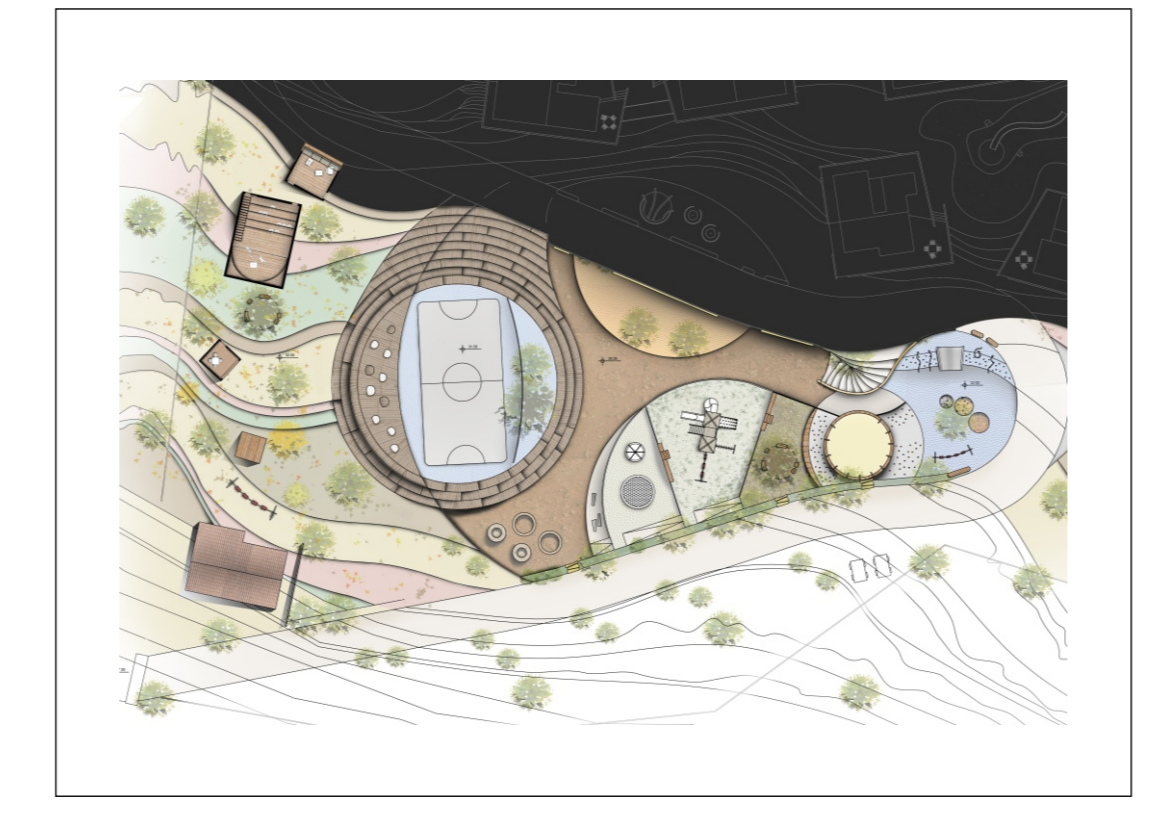

κάτοψη και τομή κτηρίων σε κλίμακα 1/200

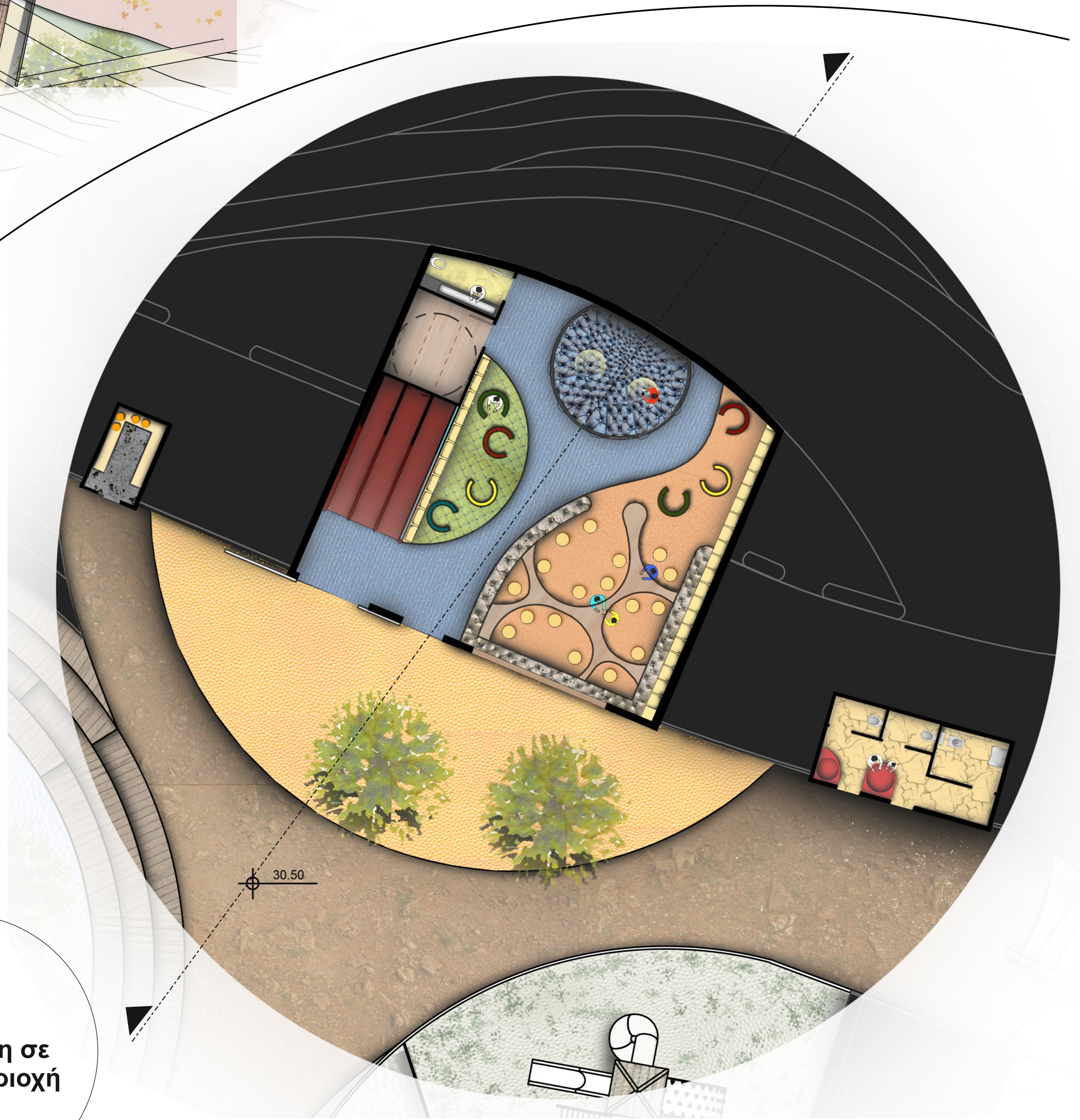

κάτοψη και τομή κτηρίου σε κλίμακα 1/100

κτήριο τσουλήθρα!!

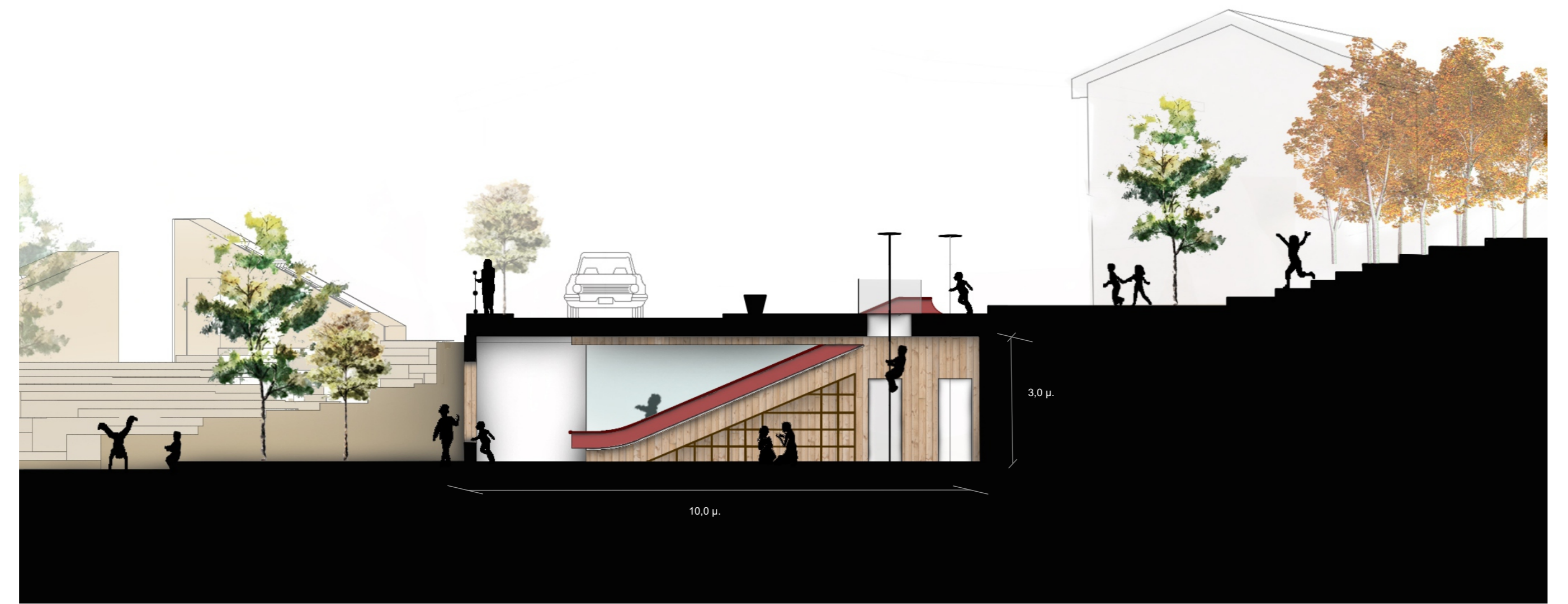
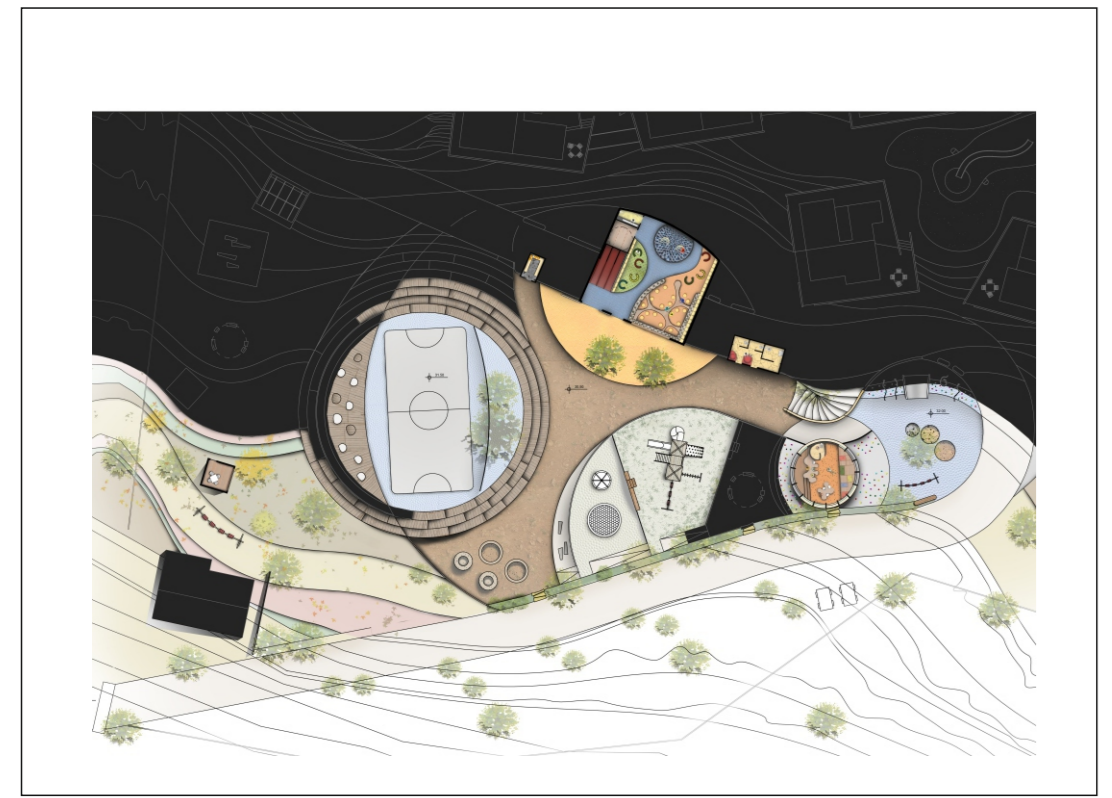
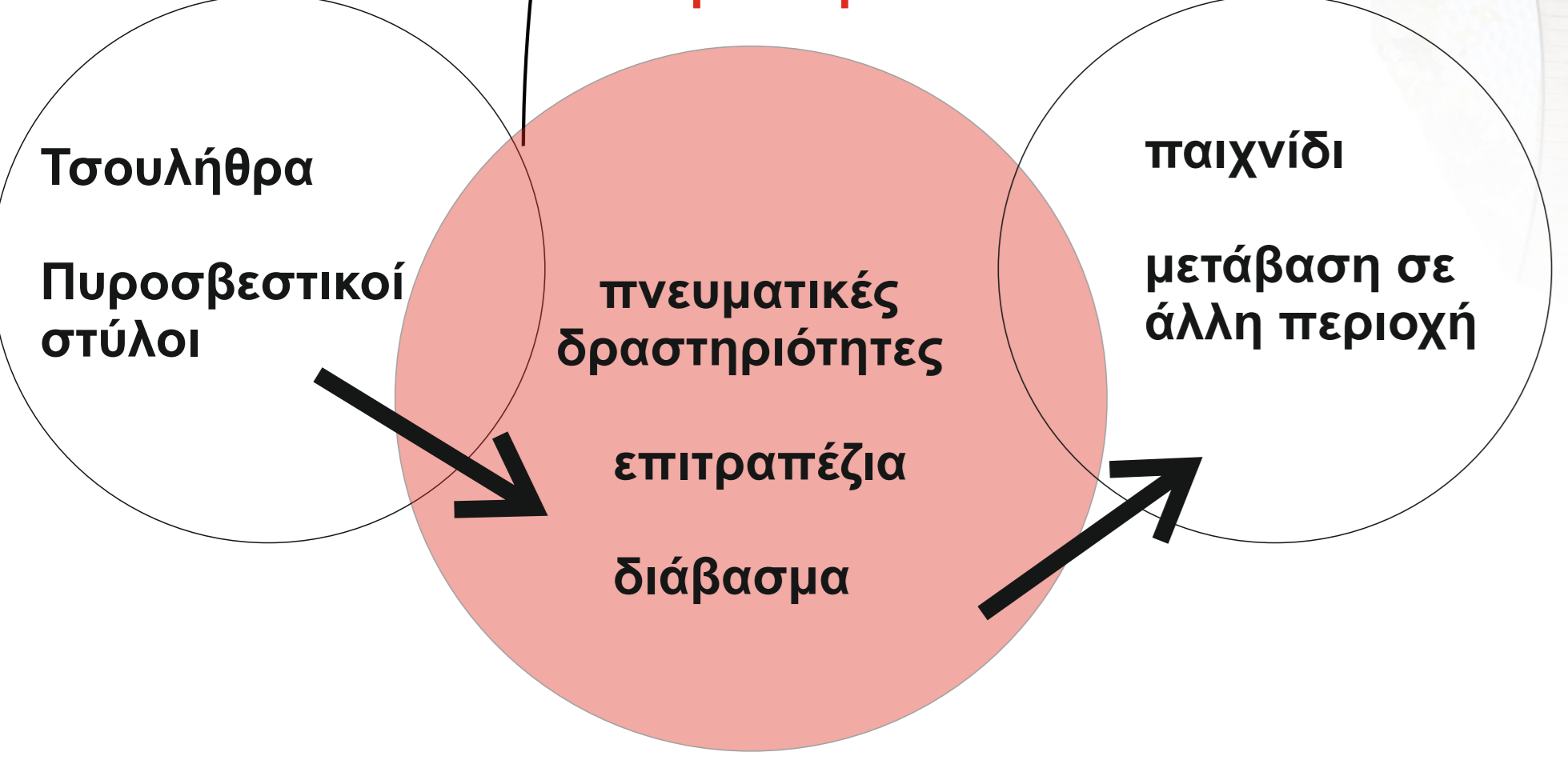

διαμήκης τομή / κλίμακα 1:200

ηλικίες 12-16
• ηρέμια - απομόνωση - συγκέντρωση

ηλικίες 7-12
• κεντρικό σημείο της πρότασης
• παιχνίδια σε πολλά επίπεδα
• ποικιλία δαπέδων

ηλικίες 4-7
• κλίση που ευνοεί την είσοδο στο κτήριο



εγκάρσια τομή / κλίμακα 1:200

κτήριο Τσουλήθρα
• παραλαβή και διαχείριση παιδιών στις πλατφόρμες των παιχνιδιών

λωρίδα παιχνιδιού
• εκτόνωση - παιχνίδι - πνευματικές δραστηριότητες

λωρίδα κατοίκησης - κίνησης
• συγκέντρωση κίνησης (κατακίς ←→ παιχνίδια)
• διαμόρφωση σκαλοπατιών με διάφορα χρώματα

λωρίδα κατοίκησης
• ηρέμια - στασιμότητα



Κτήριο 4-7



Περιοχή 12-15





Σκαλοπάτια στην λωρίδα κίνησης

Εσπεριδοειδή διάσπαρτα σε όλο το χωριό

