

- 1830-40 Αιγυπτιακή κατοχή, έναρξη βυρσοδεψίας
- 1920 Επέκταση των βυρσοδεψιών ανατολικά, Ταμπακαριά Αγ. Κυριακής
- 1946 Τμήμα της περιοχής εντάσσεται στο Σχέδιο Πόλης Χανίων, σχέδιο για τη διαπλάτυνση της οδ. Βιβιλάκη προς το βορρά
- 1985 Καθορισμός γραμμής αιγιαλού-παραλίας, η γραμμή παλιού αιγιαλού ορίζεται στο βόρειο όριο της οδ. Βιβιλάκη
- 1988 Το Γ.Π.Σ. προβλέπει μεταξύ άλλων:
  - 1) ζώνη περιβαλλοντικής αναβάθμισης της Χαλέπας
  - 2) ζώνη ποιοτικής αναβάθμισης γύρω από τα Ταμπακαριά
  - 3) εξυγίανση-ανάπλαση ακτής Χαλέπας, ώστε να λειτουργεί ως χώρος αναψυχής
  - 4) οργάνωση τουρισμού αναψυχής παραλιακά της περιοχής των Ταμπακαριών
  - 5) χωροθέτηση πολιτιστικών λειτουργιών στα κτίρια των Ταμπακαριών, μετά την απομάκρυνση των βυρσοδεψιών
- 1992-94 Ειδική χωροταξική μελέτη, πρόταση για αποκατάσταση των Ταμπακαριών
- 2004 Το Δημοτικό Συμβούλιο του Δήμου κρίνει την περιοχή διατηρητέα
- 2014 Το Υπουργείο Περιβάλλοντος ανακηρύσσει τα Ταμπακαριά διατηρητέο μνημείο



ανάλυση περιοχής

Σχεδιάζοντας (σ)τα όρια

- [1] Ταμπακαριά
- [2] Γαλλικό Προξενείο
- [3] Γαλλική Σχολή
- [4] Οικία Πρίγκιπα Γεώργιου
- [5] Οικία Ελ. Βενιζέλου
- [6] Ίδρυμα Έλενας Βενιζέλου
- [7] Καθολική Εκκλησία
- [8] Ρωσική Εκκλησία Αγ. Μαγδαληνής
- [9] Νέο Αρχαιολογικό Μουσείο
- [10] Γηροκομείο
- [11] Ιερός Ναός Ευαγγελίστριας
- [12] Τ.Ε.Ι.

- Κατοικία
- Τουρισμός
- Ερείπια
- Πολιτισμός
- Ψυχαγωγία
- Εμπόριο
- Γραφείο
- Εκπαίδευση
- Βυρσοδεψείο



Υφιστάμενες χρήσεις



Προτεινόμενες χρήσεις

υφιστάμενη κατάσταση

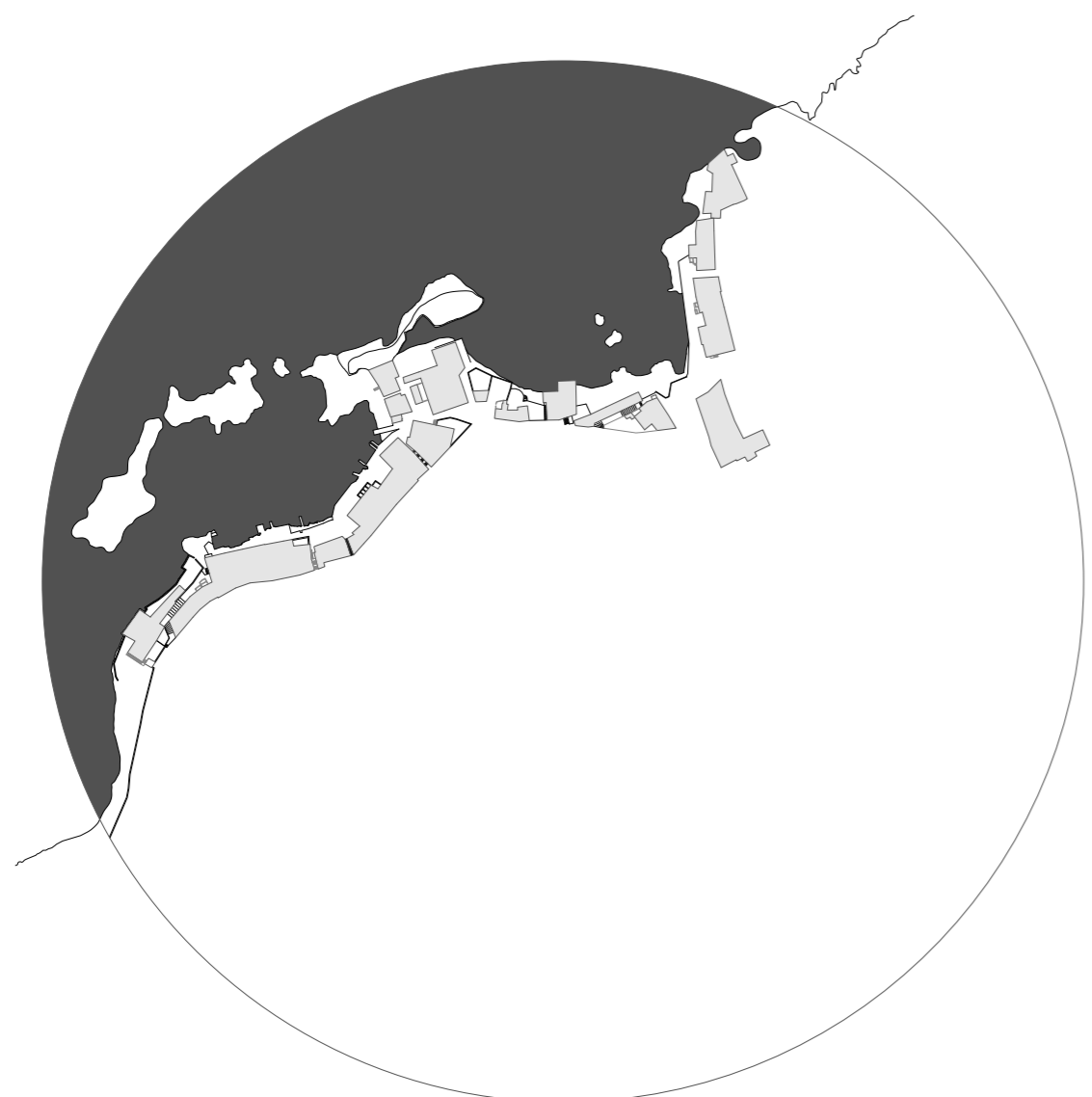

παραλιακό μέτωπο



κτιριακές επεμβάσεις



ανάδειξη ρέματος

προτεινόμενη κατάσταση

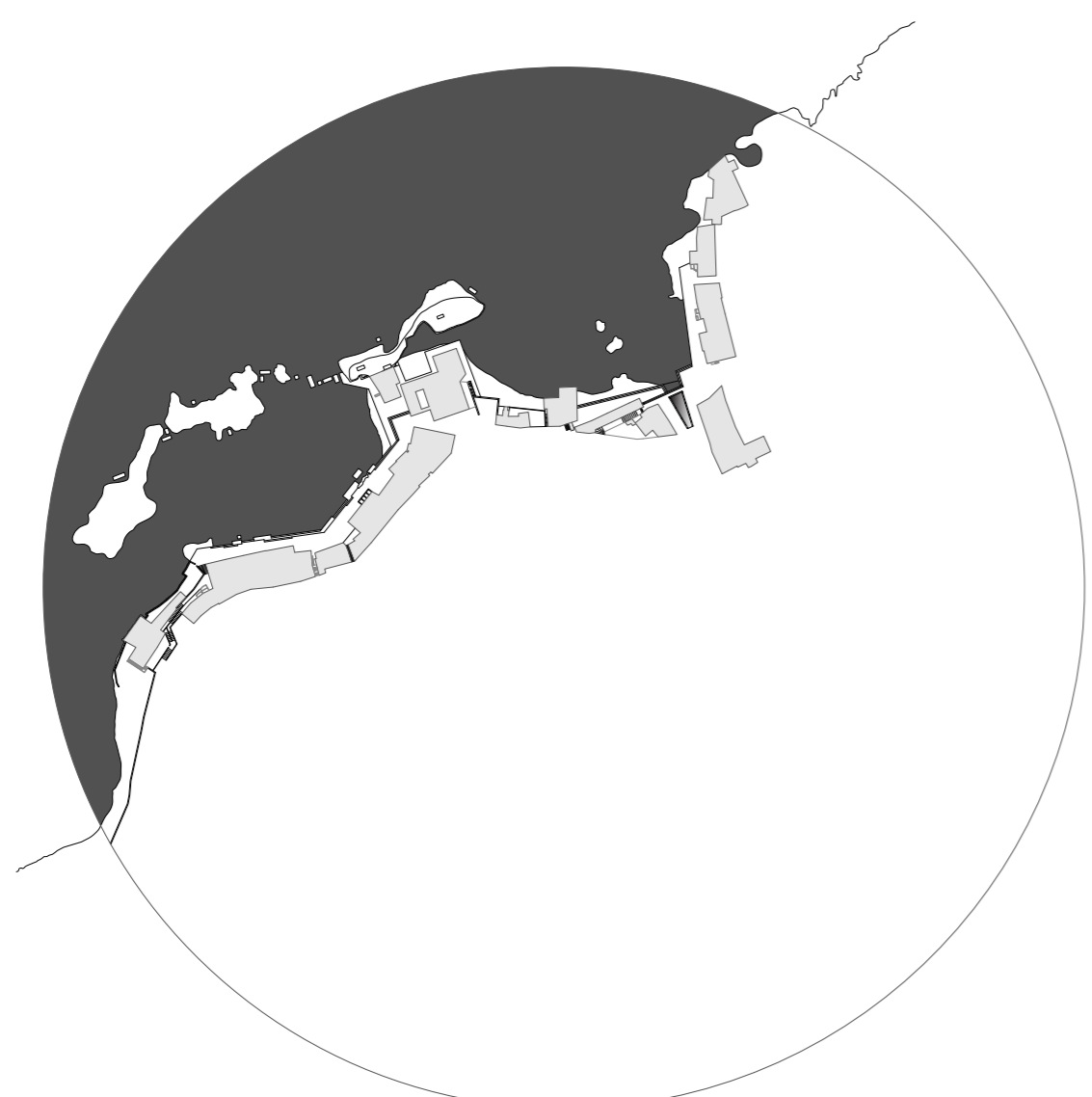

παραλιακό μέτωπο

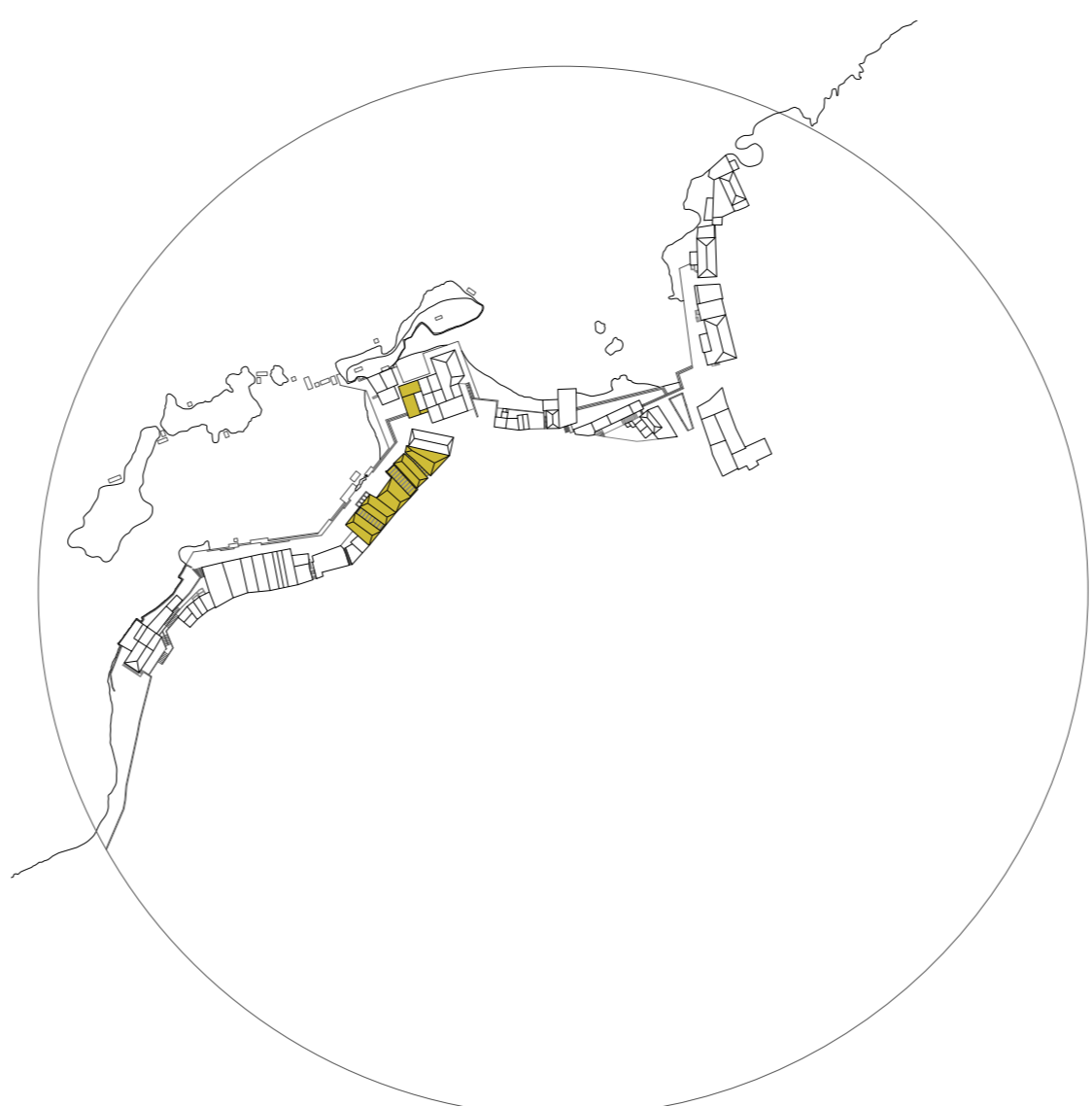

κτιριακές επεμβάσεις

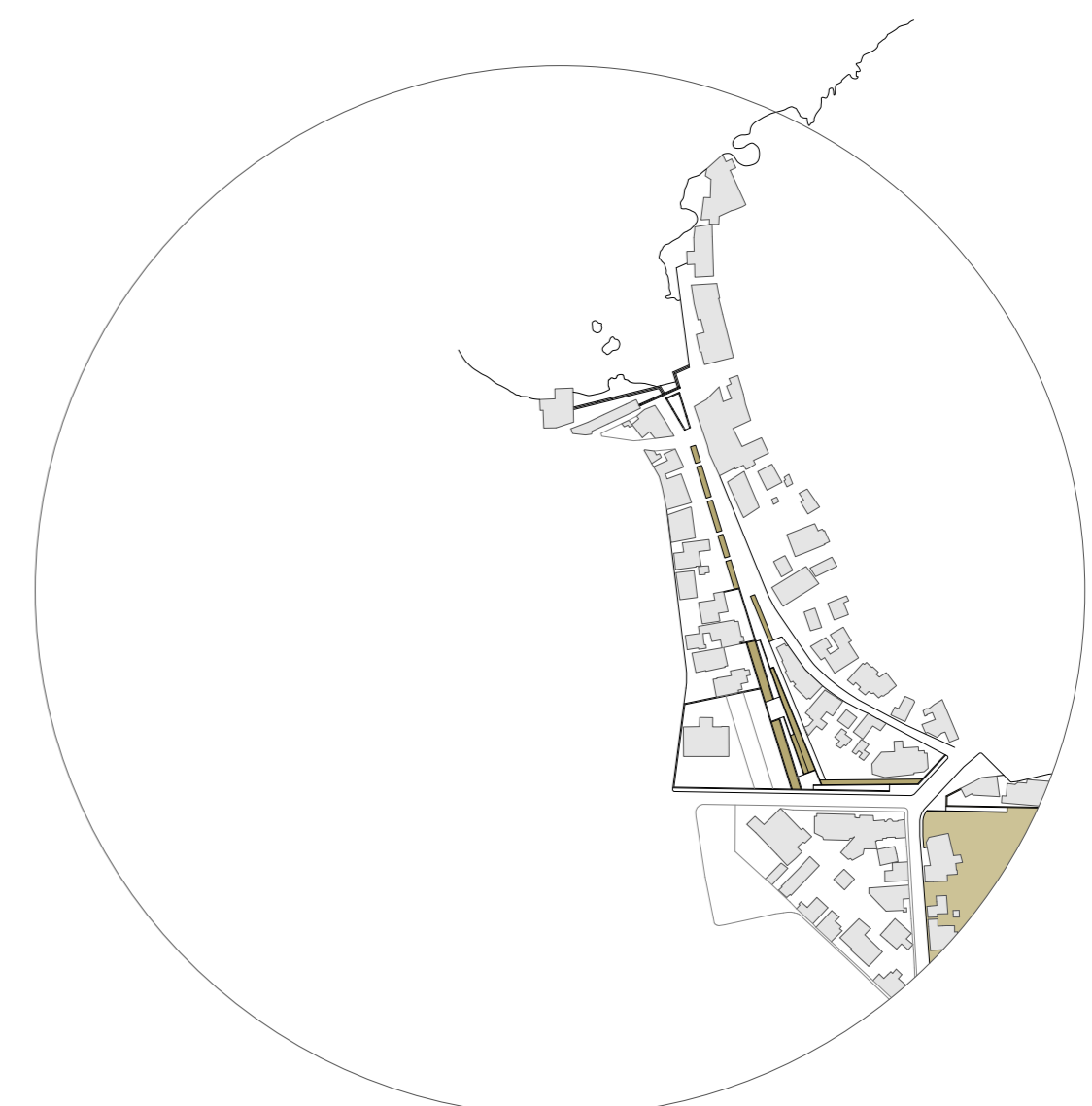

ανάδειξη ρέματος

συγκριτικό διάγραμμα



Σχεδιάζοντας (σ)τα όρια



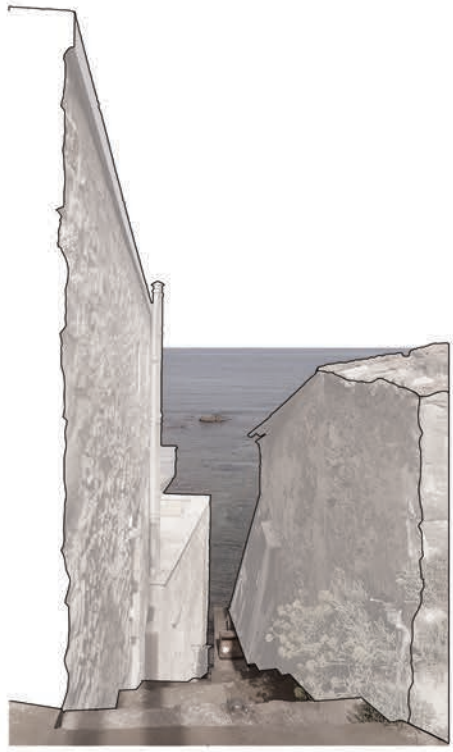

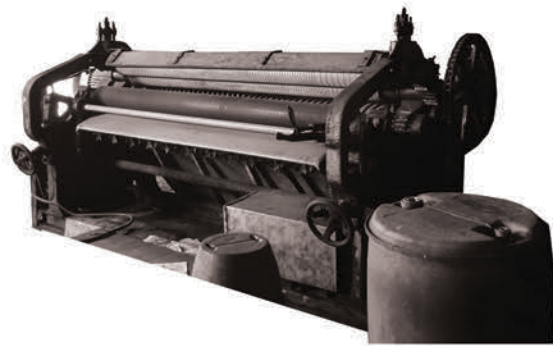
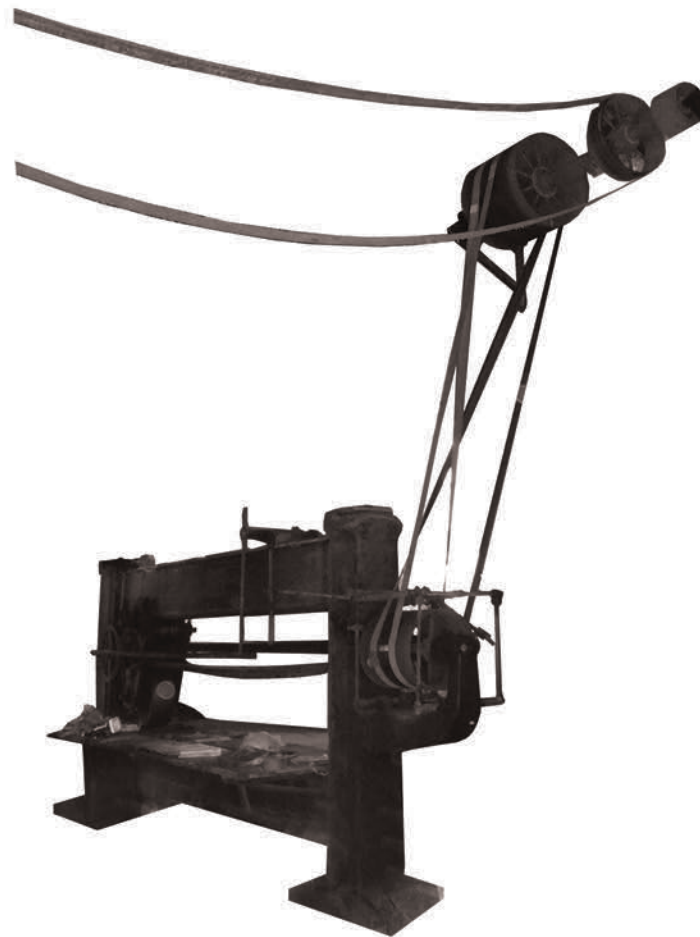
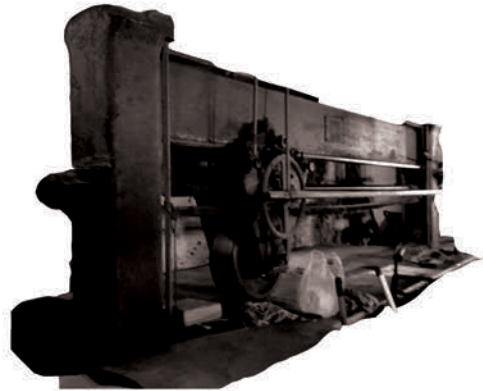
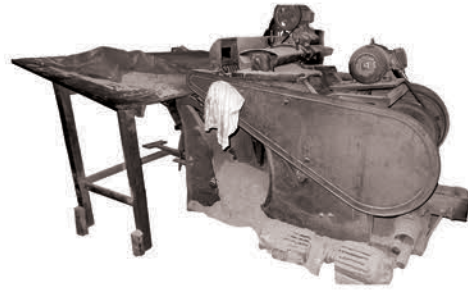
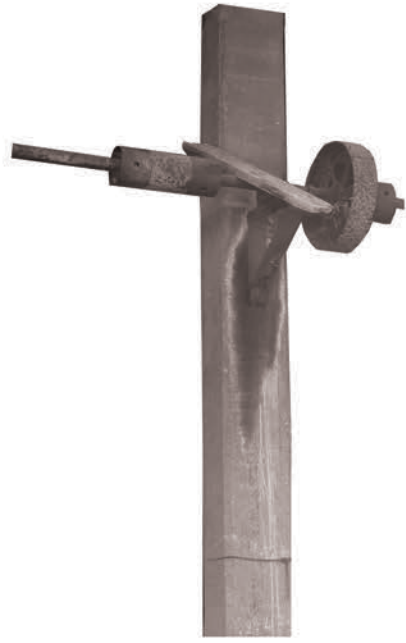



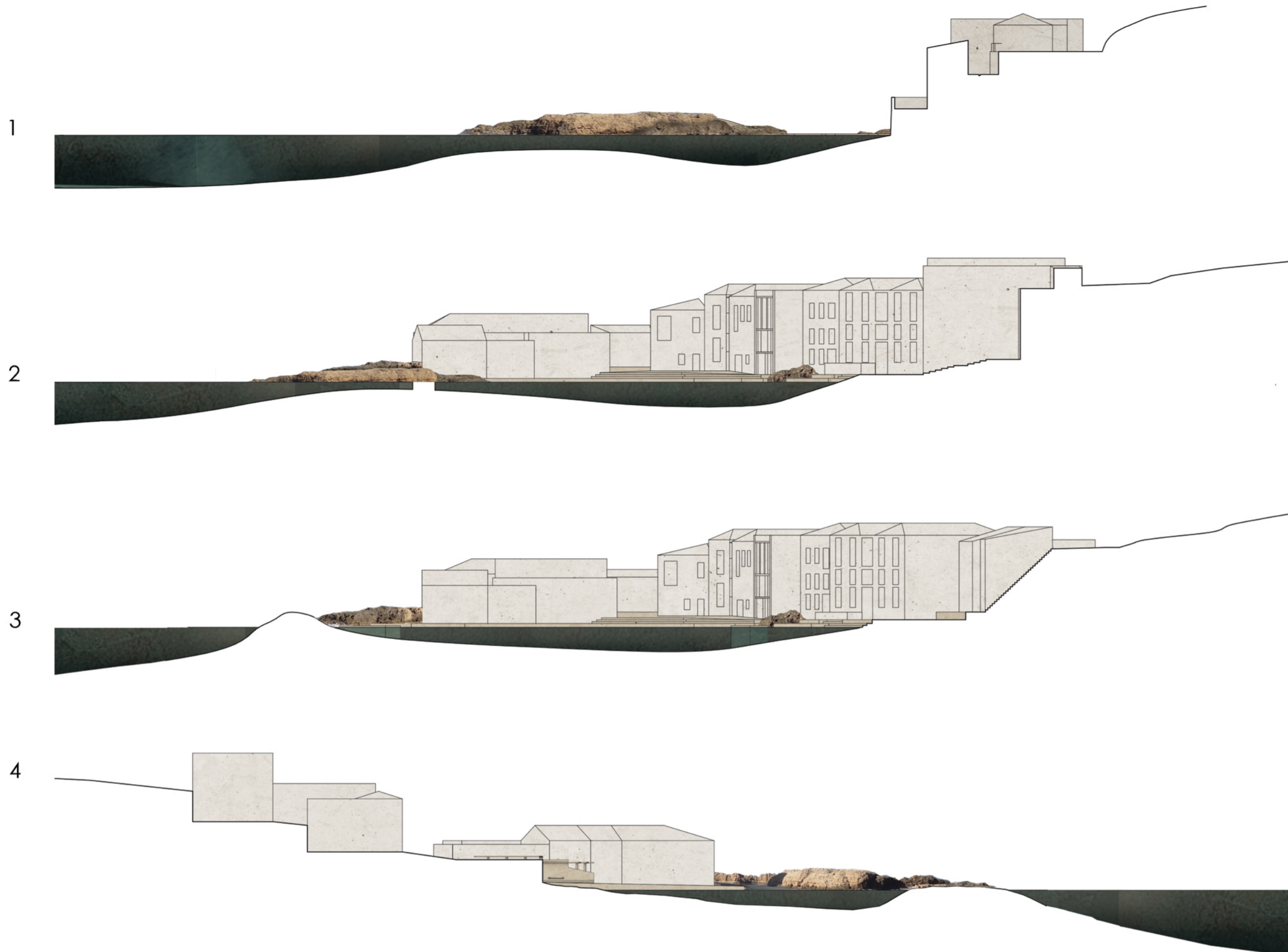

Σχεδιάζοντας (σ)τα όρια

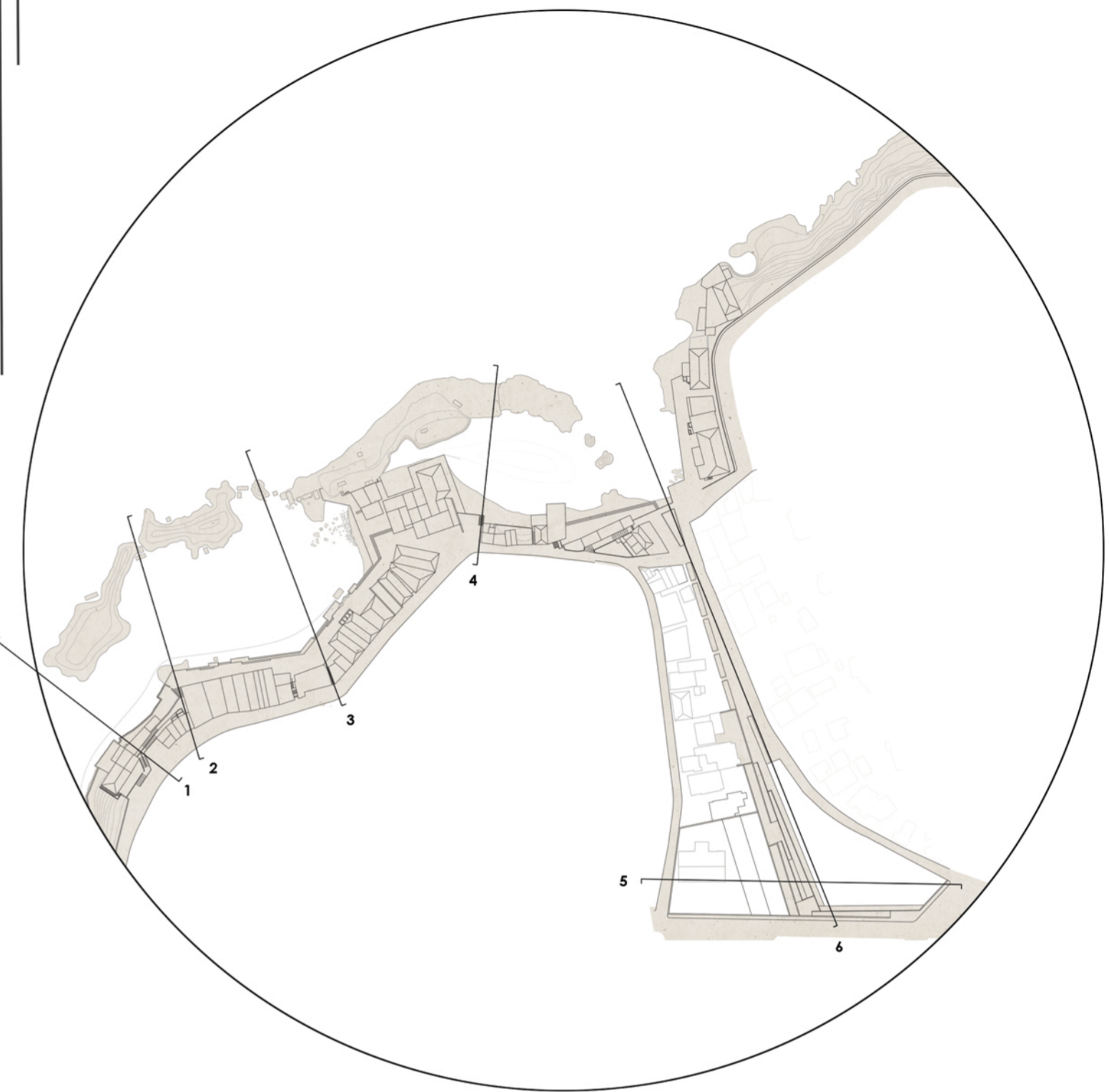

Τομές κλ. 1 | 500



-  **Stipa tenuifolia**  
(Στίπα)  
Μέγιστο ύψος: 0,5μ.
-  **Festuca mairei**  
(Φεστούκα πράσινη)  
Μέγιστο ύψος: 1μ.
-  **Festuca glauca elisah blue**  
(Φεστούκα γλαύκη)  
Μέγιστο ύψος: 0,4μ.
-  **Phragmites australis**  
(Καλαμιά)  
Μέγιστο ύψος: 2,5μ.
-  **Miscanthus sinensis**  
(Μισχανθός)  
Μέγιστο ύψος: 1,5μ.
-  **Panicum virgatum**  
(Πανικό)  
Μέγιστο ύψος: 1μ.
-  **Lygeum spartum**  
(Λυτζέτο)  
Μέγιστο ύψος: 0,8μ.
-  **Pennisetum alopecuroides moudry**  
(Πενσιέτο)  
Μέγιστο ύψος: 1μ.

Υδροσύνδεση | αντιστάθμιση

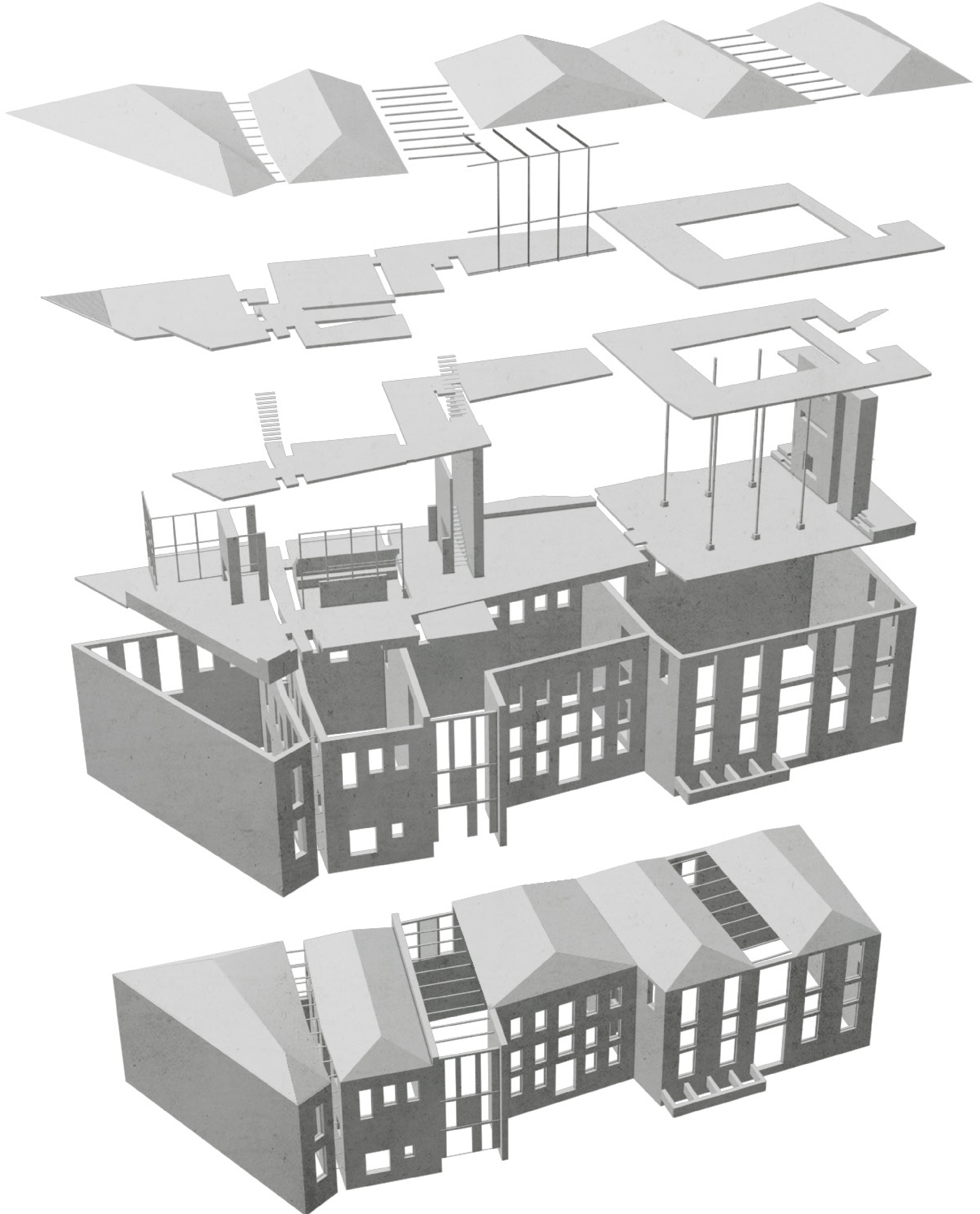
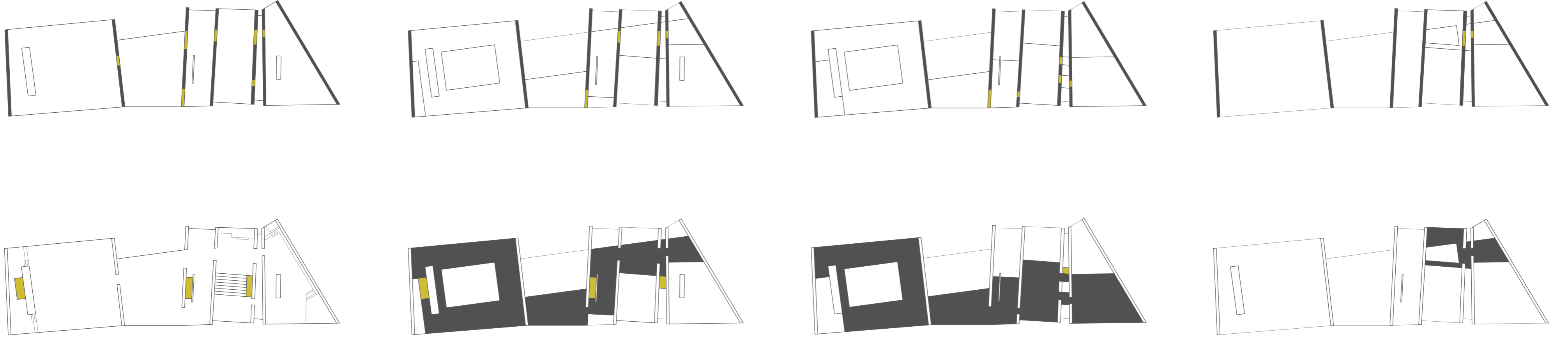

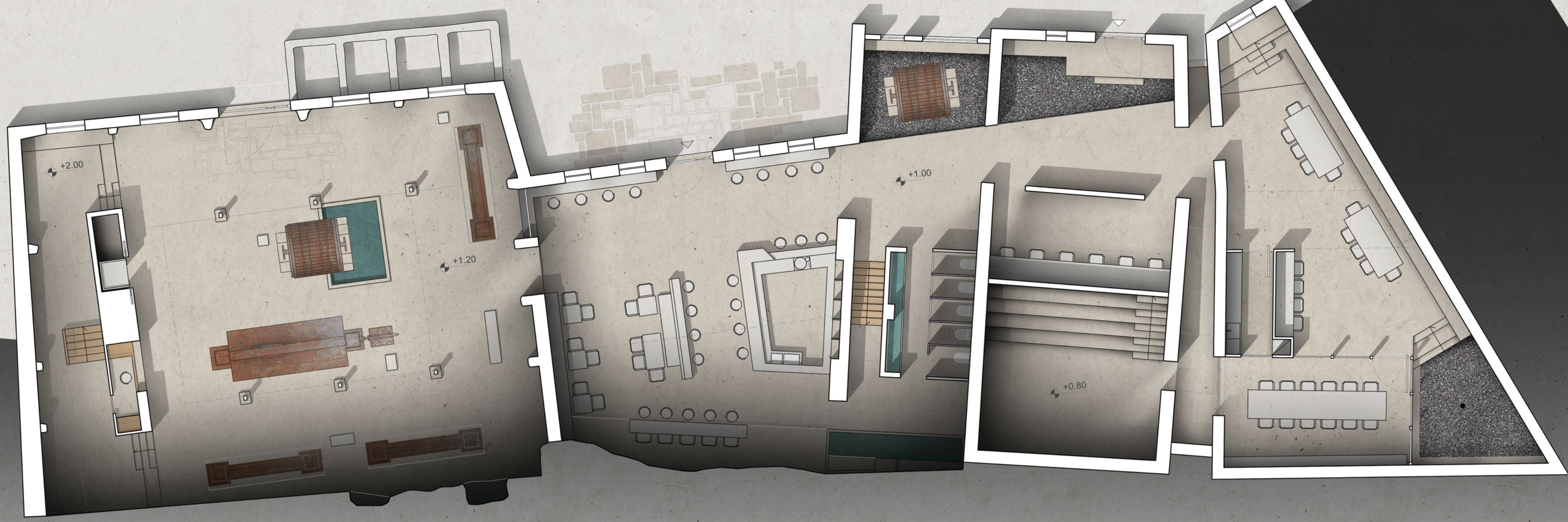
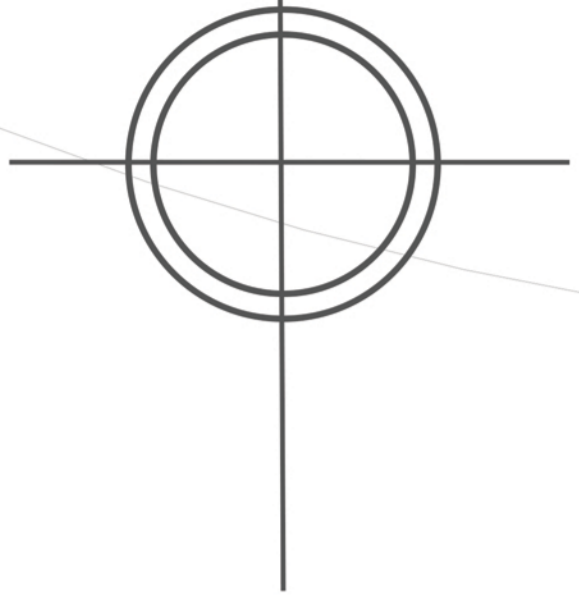

κατ'οψημή

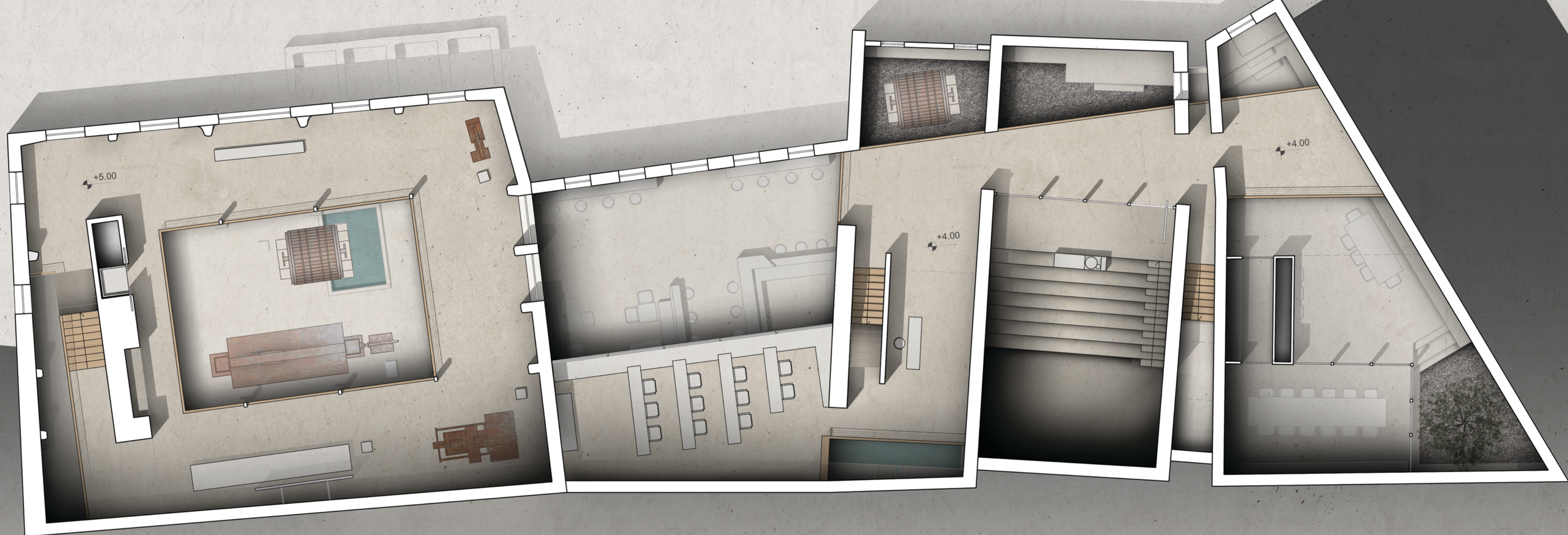

κατ'1ου ορόφου

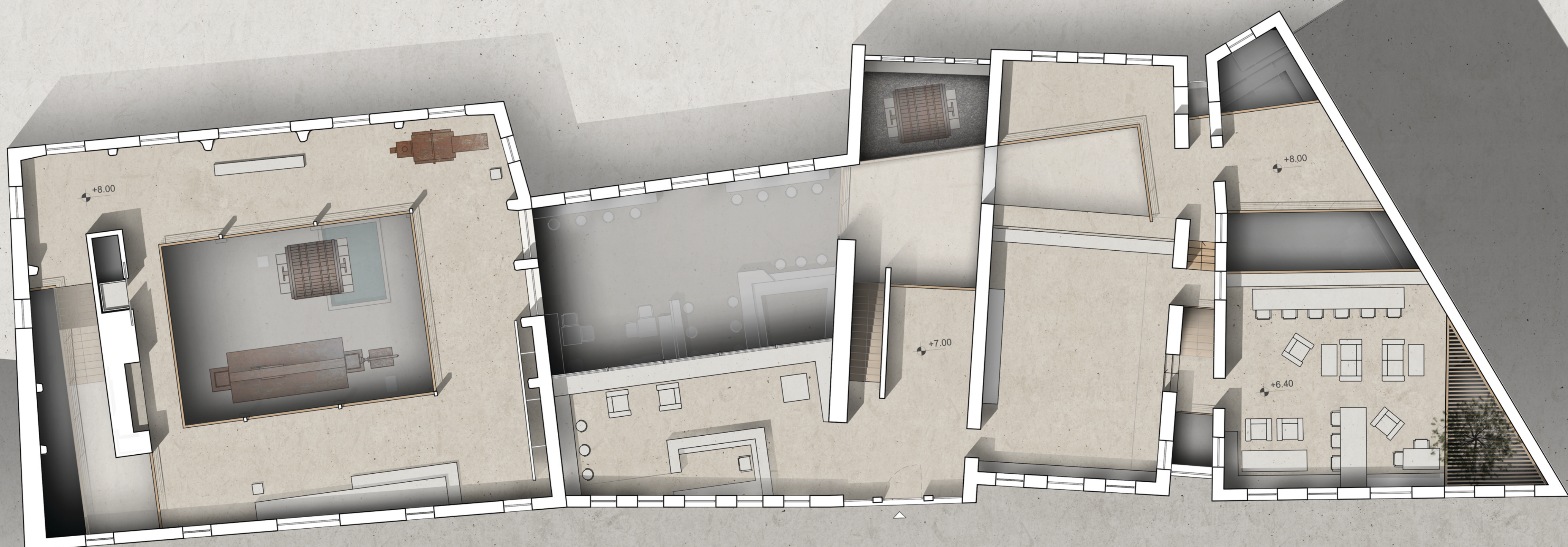

κατ'2ου ορόφου

Σχεδιάζοντας (σ)τα όρια

νότια όψη | οδ. Βιβλάκη

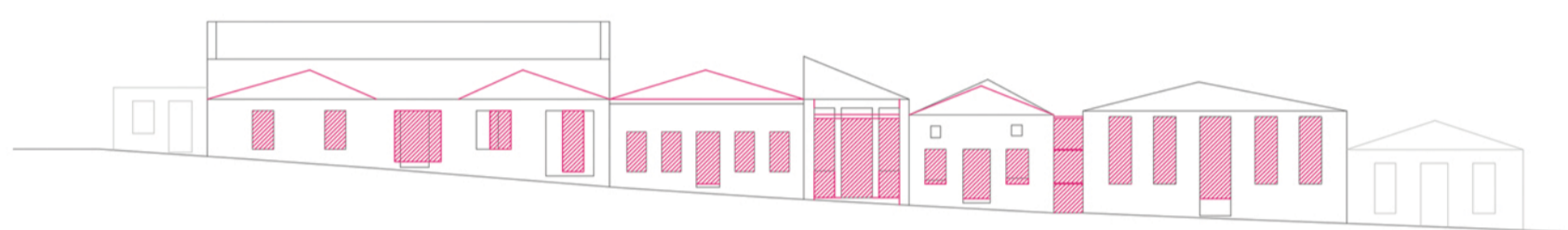

βόρεια όψη



Σχεδιάζοντας (σ)τα όρια

διαμήκεις τομές

τομή α-α'

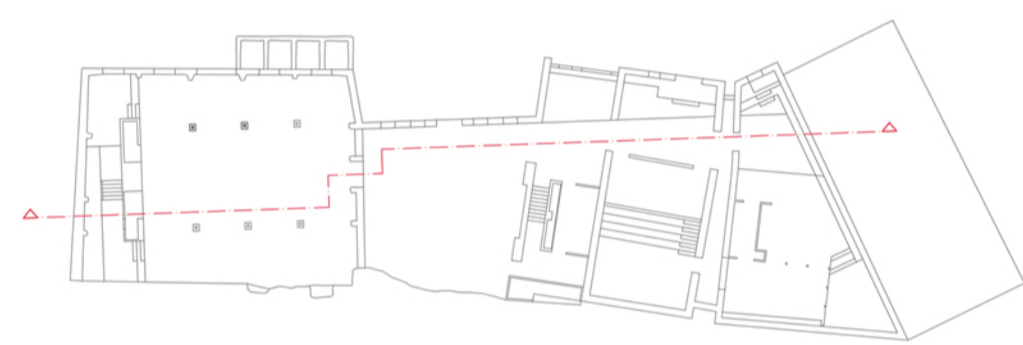

τομή β-β'

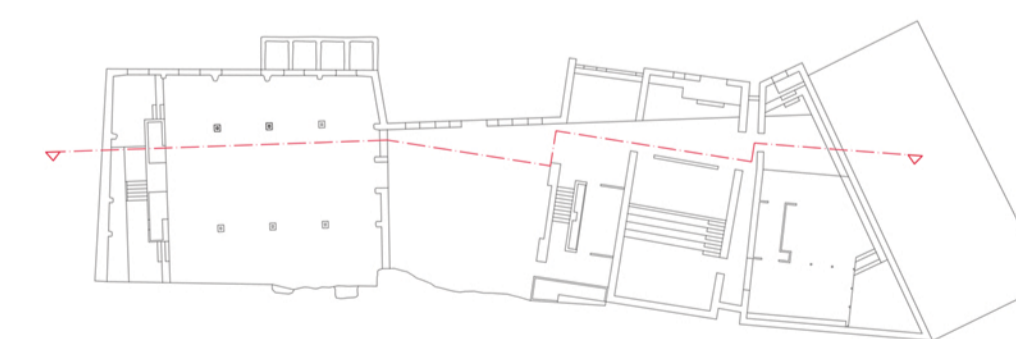

εγκάρσιες τομές

3



2



4

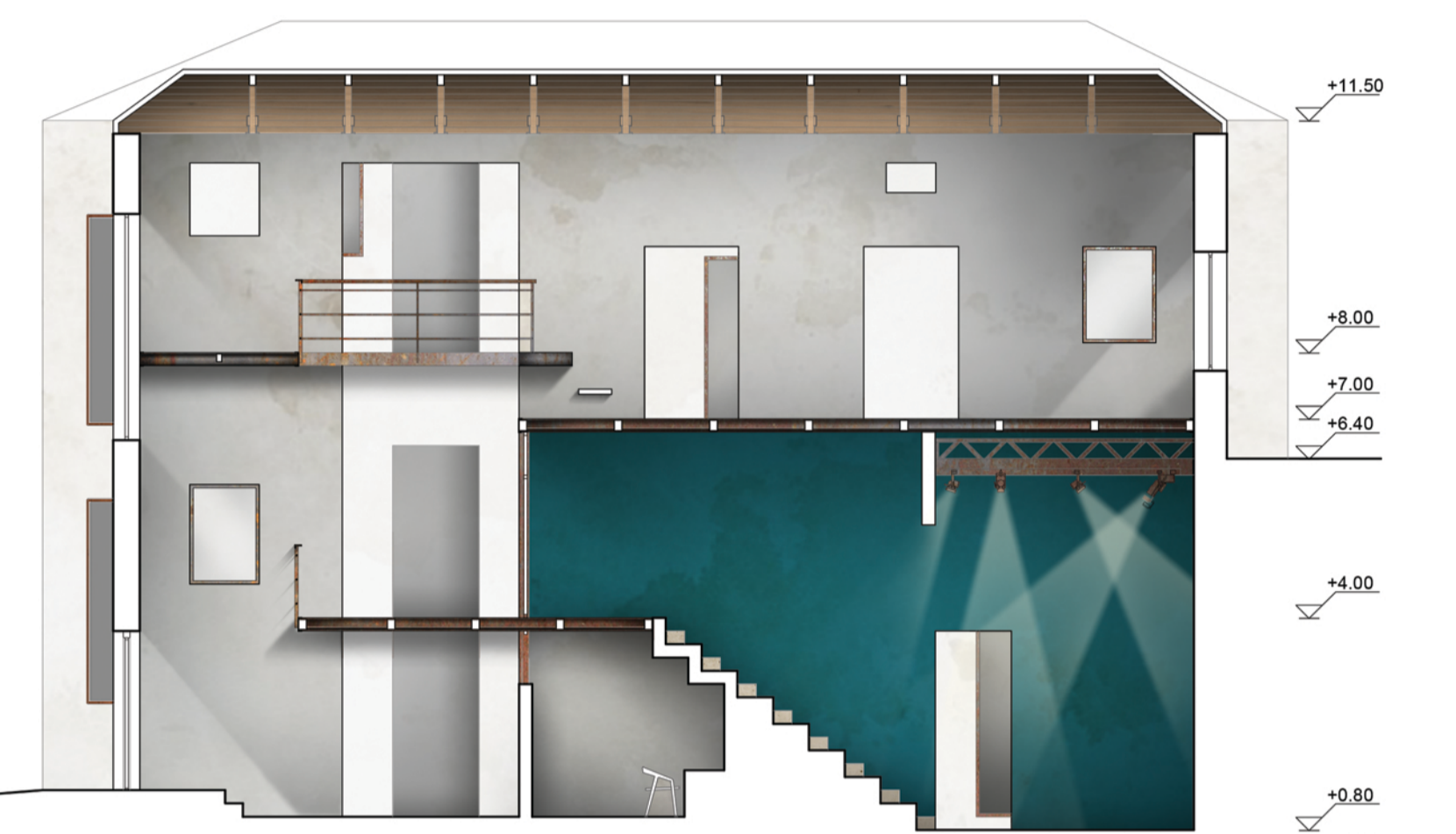

5

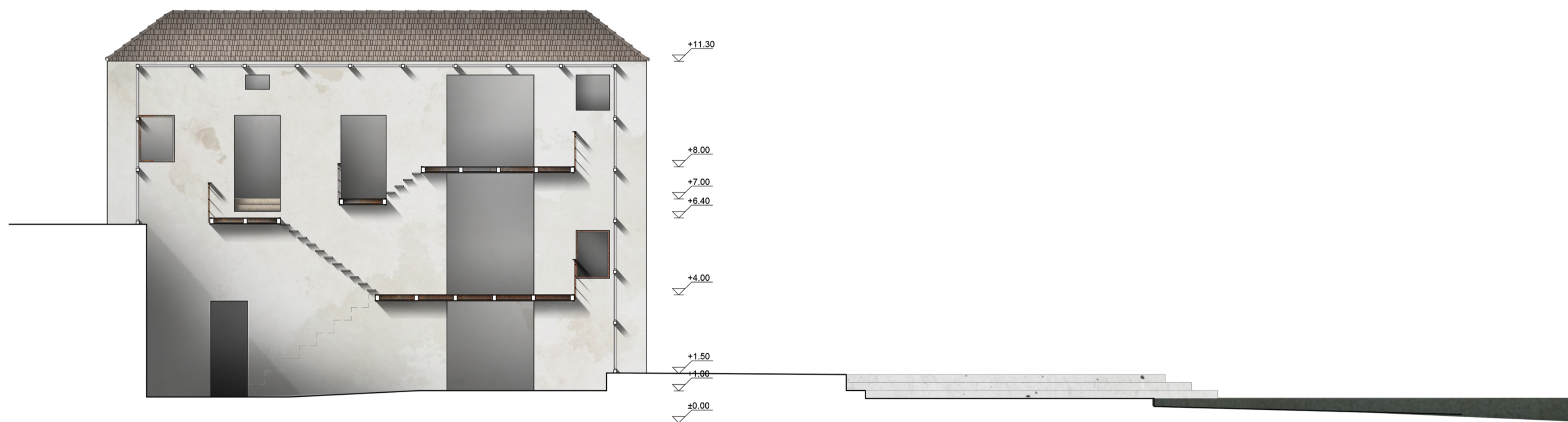

6

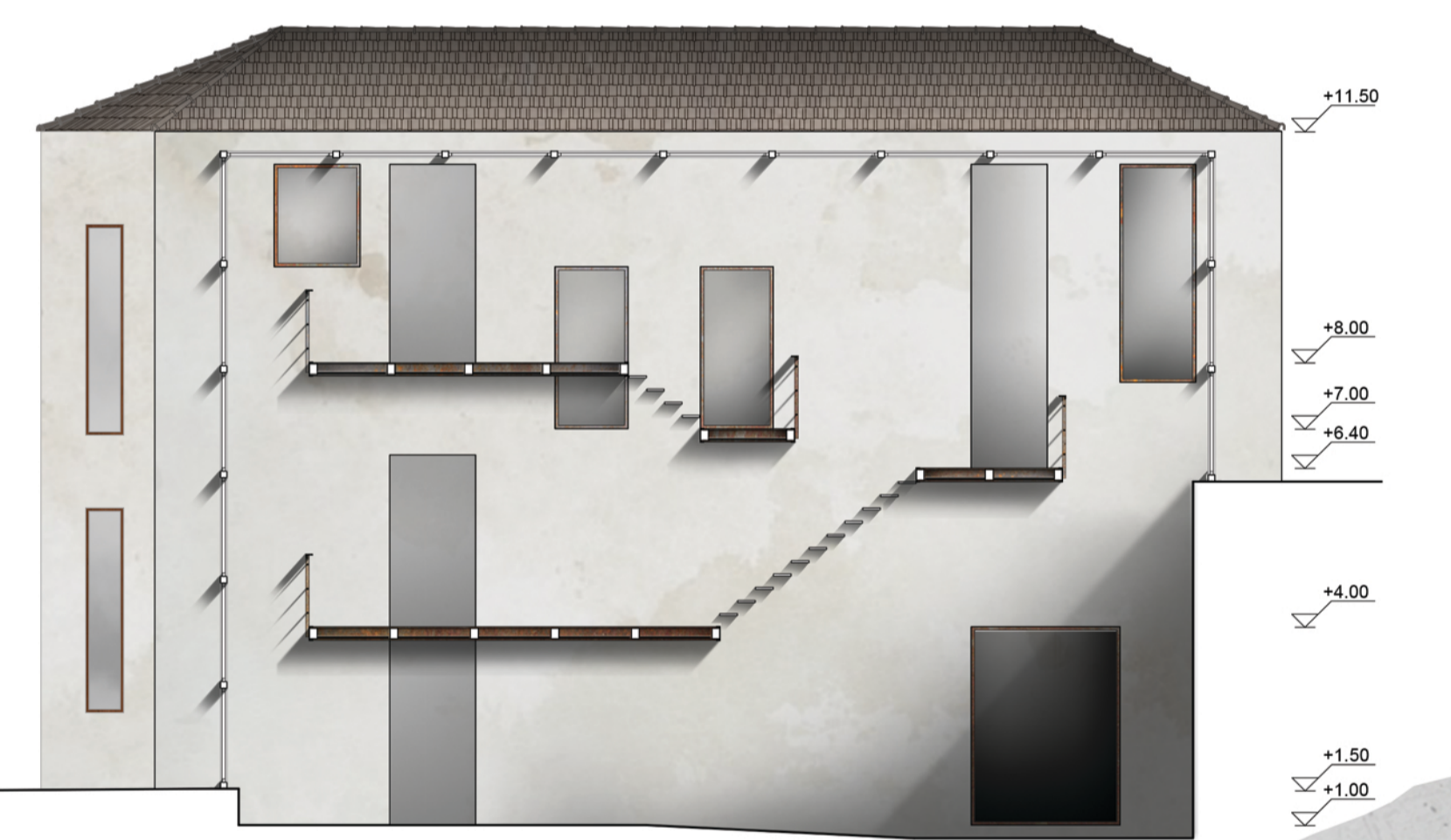

7

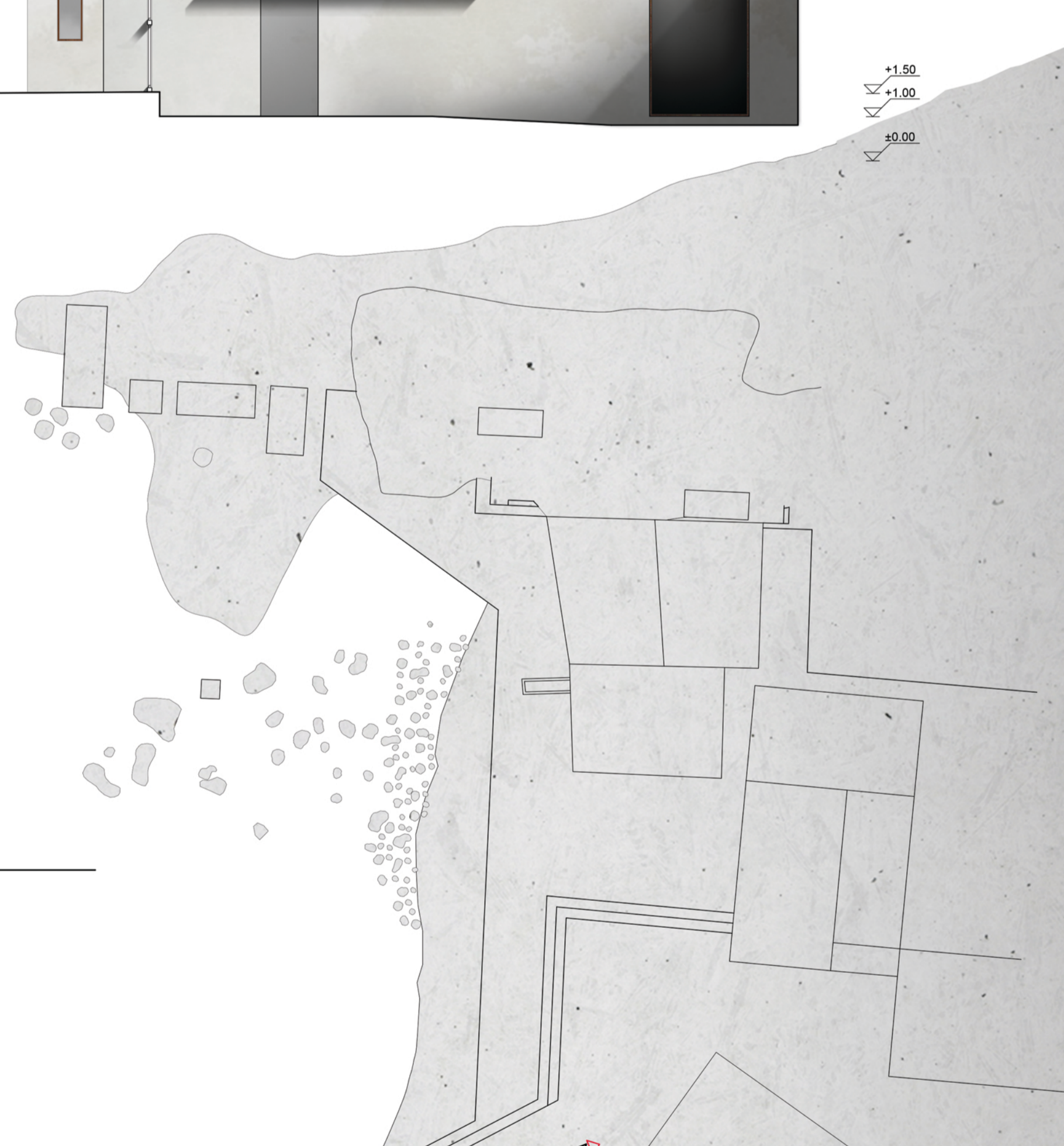
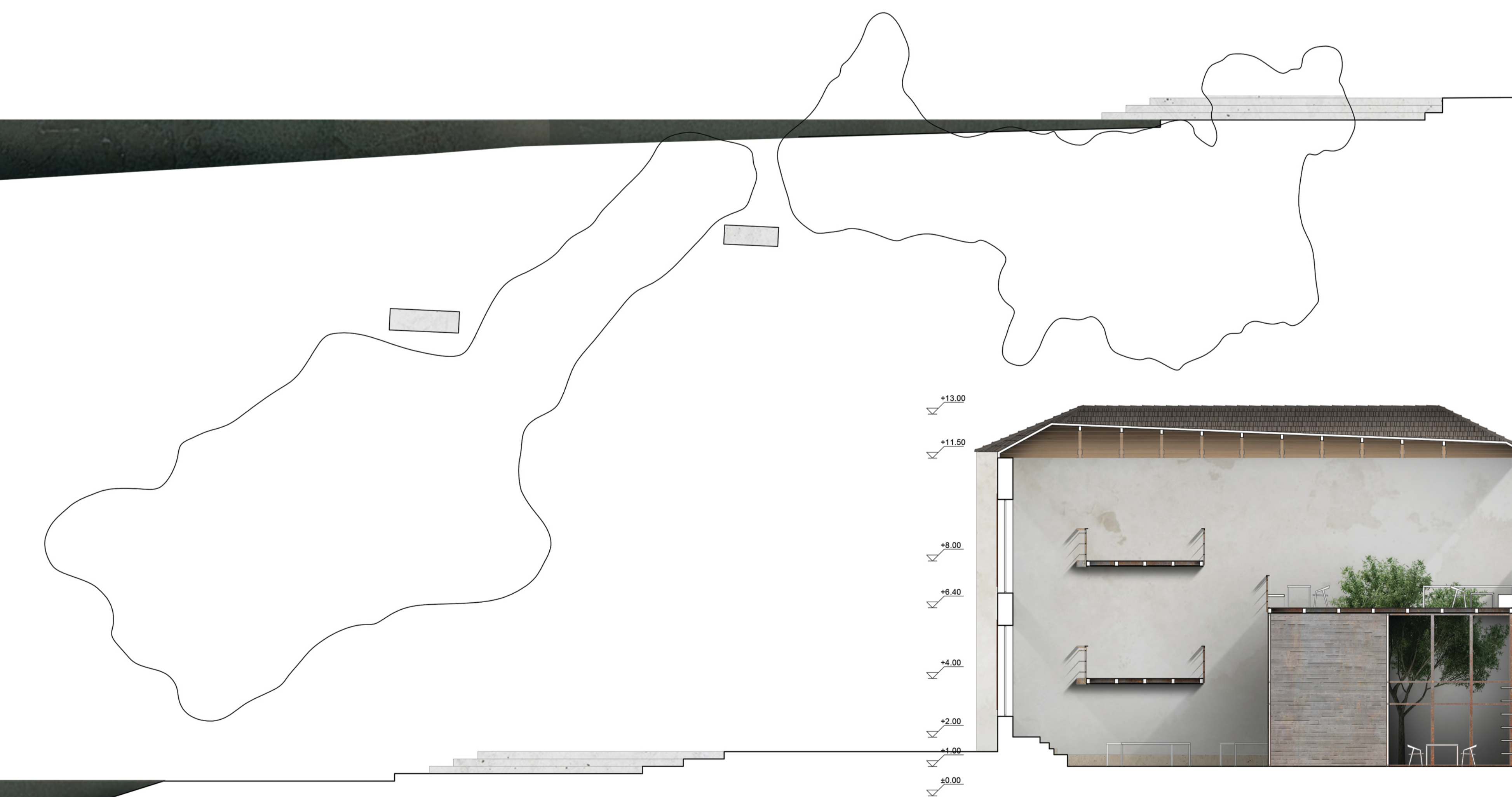

εγκάρσια τομή  
κατασκευαστικές λεπτομέρειες



+13.80

+12.10

+11.00

+8.00

+5.00

+1.00

±0.00

1. κεραμίδι
2. ξύλινο πηγάκι
3. στεγανωτική μεμβράνη
4. μόνωση
5. πέσωμα στέγης
6. εγκιβωτισμός στέγης
7. ψαλίδι
8. τεγίδα
9. ελκυστήρας
10. ορθοστάτης
11. αντηρίδα
12. μόνωση
13. επίχρισμα

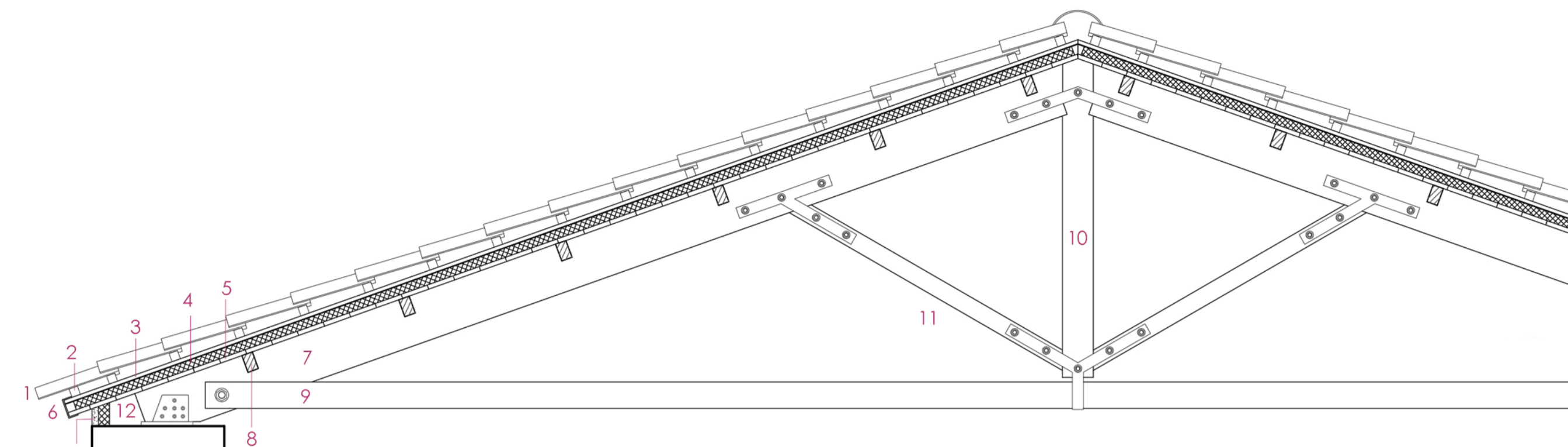

1. ξύλινη κουπαστή
2. τσιμεντοσανίδα δαπέδου
3. κύρια δοκός
4. δευτερεύουσα δοκός
5. επικάλυψη γυψοσανίδας
6. μεταλλικό προφίλ

λεπτομέρειες κλ. 1 | 20

