

Διπλωματική εργασία

Αλίκη Αγγελίδη

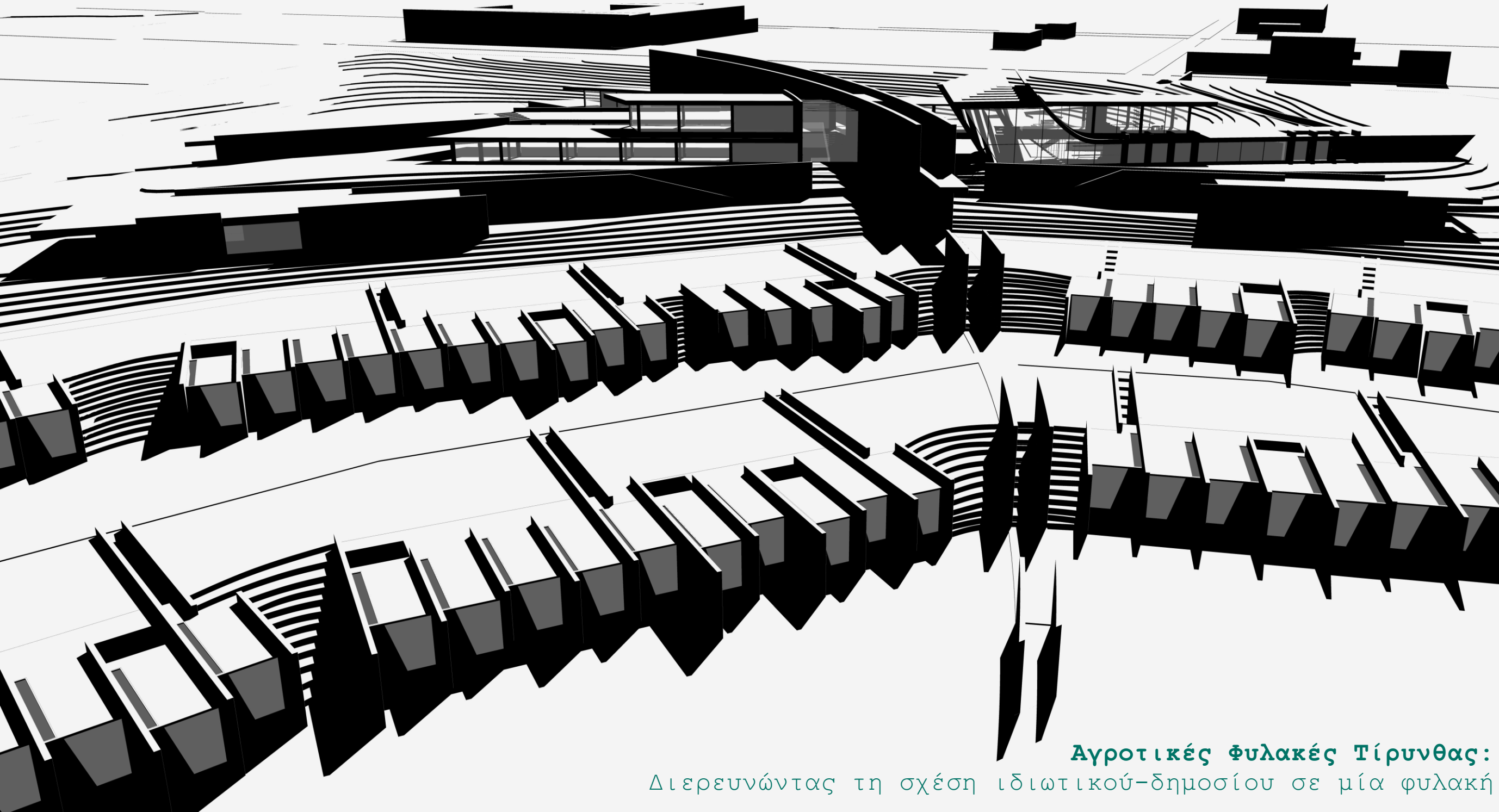

Επιβλέπων καθηγητής: Κωστής Ουγγρίνης



Αγροτικές φυλακές Τίρυνθας:

Διερευνώντας τη σχέση ιδιωτικού-δημοσίου σε μία φυλακή

Τοποθεσία

-  Πόλη
-  Βασικότεροι οικισμοί
-  Αγροτική Φυλακή



Αργολικό

Νέα Τίρυνθα

Αγ. Ανδριανός

Αγ. Κυριακή

Άρις





Ναύπλιο

Νέα Κίος

Κυκλοφορία



Προς Μυκήνες

-  Επαρχιακή οδός Ναυπλίου – Άργους
-  Πρωτεύοντες επαρχιακοί οδοί
-  Δευτερεύοντες επαρχιακοί οδοί
-  Παλιά σιδηροδρομική γραμμή

Προς Άργος

Προς Ναύπλιο



Χρήσεις



-  Κατοικία
-  Εμπόριο
-  Βιοτεχνία
-  Πολιτισμός
-  Υπηρεσίες





Σημεία ενδιαφέροντος



Η Ακρόπολη της Αρχαίας Τίρυνθας



Η Προϋπάρχουσα φυλακή



Ανάλυση ιδέας

► Κλειστή φυλακή

► Αγροτική φυλακή

Εργασία κρατούμενου σε εξωτερικό χώρο, συχνά και εκτός της φυλακής.

δημόσιος χώρος



δημόσιος χώρος



δημόσιος χώρος



- Η φυλακή είναι εξ'ορισμού ένας από τους πιο σαφώς ορισμένους τόπους «αποθήκευσης» του εξοβελισμένου «άλλου»
- Ένα τμήμα του δημόσιου χώρου **αποχαρκτηρίζεται** και αποκόπτεται από αυτόν με τη δημιουργία ενός στιβαρού και **αδιαπέραστου ορίου**

- Σε μία αγρότική φυλακή το όριο είναι πιο **ελαστικό**. Οι κρατούμενοι εργάζονται στον εξωτερικό χώρο και αλληλεπιδρούν εντονότερα με αυτόν.

- Η απουσία ορίου δημιουργεί έναν χώρο στον οποίο δύο **αντίρροπες δυνάμεις** ιδιωτικού και δημοσίου συγκρούονται.

Στόχος: Εισχώρηση του δημοσίου εντός της φυλακής μέσω μίας σαφούς **διαβάθμισης ιδιωτικού και δημοσίου**



Ιδιωτικό: Κελί

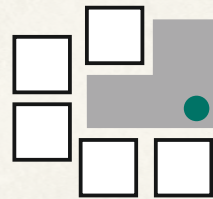
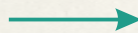

Ημισυλλογικό: Γειτονιά

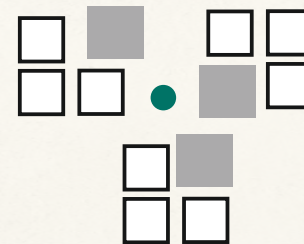

Συλλογικό: Σύνολο Φυλακής

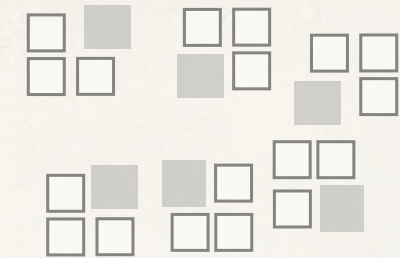

Δημόσιο: Επισκεπτήριο, Εκτός φυλακής

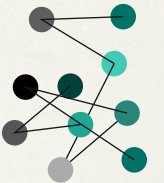

Υπάρχουσες χρήσεις



Δραστηριότητες,
Επισκεπτήριο

Κελιά, Εστίαση

Χώρος Εισόδου

Διοίκηση

Βιοτεχνία,
Κτηνοτροφία

Καλλιέργειες
Εσπεριδοειδών

Κηπευτικών

Στάθμευση

Κενό

Αξιολόγηση σημασίας υπάρχουσών χρήσεων



Δραστηριότητες,
Επισκεπτήριο

Κελιά, Εστίαση

Χώρος Εισόδου

Διοίκηση

Βιοτεχνία,
Κτηνοτροφία

Καλλιέργειες
Εσπεριδοειδών

Κηπευτικών

Στάθμευση

Κενό

Αξιολόγηση σημασίας υπάρχουσών χρήσεων



Δραστηριότητες,
Επισκεπτήριο

Κελιά, Εστίαση

Χώρος Εισόδου
Μέτρια σημασία

Διοίκηση

Βιοτεχνία,
Κτηνοτροφία

Καλλιέργειες
Εσπεριδοειδών

Κηπευτικών

Στάθμευση

Κενό

Αξιολόγηση σημασίας υπάρχουσών χρήσεων



Δραστηριότητες,
Επισκεπτήριο

Κελιά, Εστίαση

Χώρος Εισόδου

Διοίκηση

Βιοτεχνία,
Κτηνοτροφία

Καλλιέργειες
Εσπεριδοειδών

Κηπευτικών

Στάθμευση

Κενό

Αξιολόγηση σημασίας υπάρχουσών χρήσεων



Δραστηριότητες,
Επισκεπτήριο

Κελιά, Εστίαση

Χώρος Εισόδου

Διοίκηση
Μέτρια - χαμηλή
σημασία

Βιοτεχνία,
Κτηνοτροφία

Καλλιέργειες
Εσπεριδοειδών

Κηπευτικών

Στάθμευση

Κενό

Αξιολόγηση σημασίας υπάρχουσών χρήσεων



Δραστηριότητες,
Επισκεπτήριο

Κελιά, Εστίαση

Χώρος Εισόδου

Διοίκηση

Βιοτεχνία,
Κτηνοτροφία

Καλλιέργειες
Εσπεριδοειδών

Κηπευτικών

Στάθμευση

Κενό

Αξιολόγηση σημασίας υπάρχουσών χρήσεων

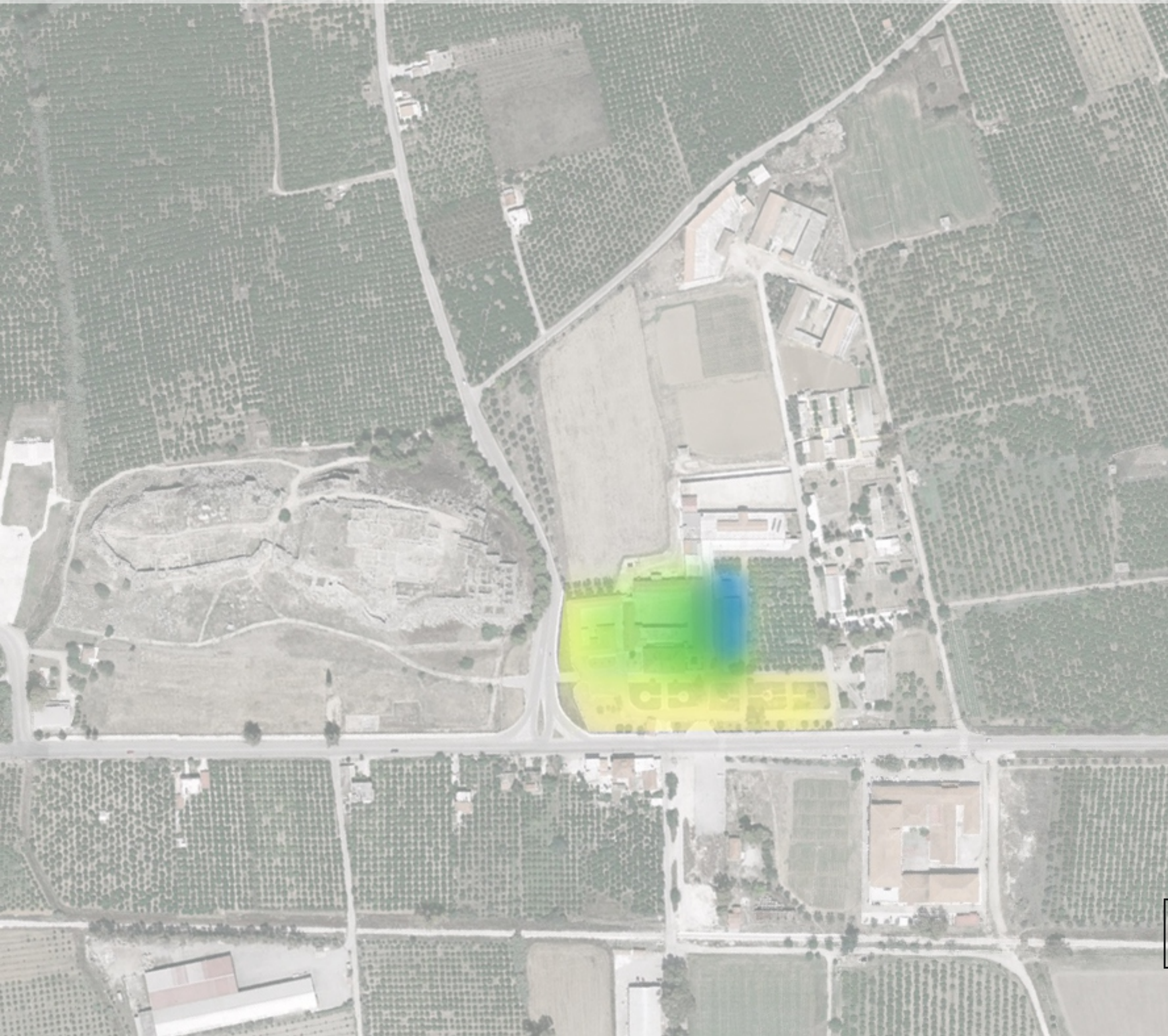

Δραστηριότητες,
Επισκεπτήριο

Κελιά, Εστίαση

Χώρος Εισόδου

Διοίκηση

Βιοτεχνία,
Κτηνοτροφία

Καλλιέργειες
Εσπεριδοειδών

Κηπευτικών

Στάθμευση
Ελάχιστη σημασία

Κενό

Αξιολόγηση σημασίας υπάρχουσών χρήσεων

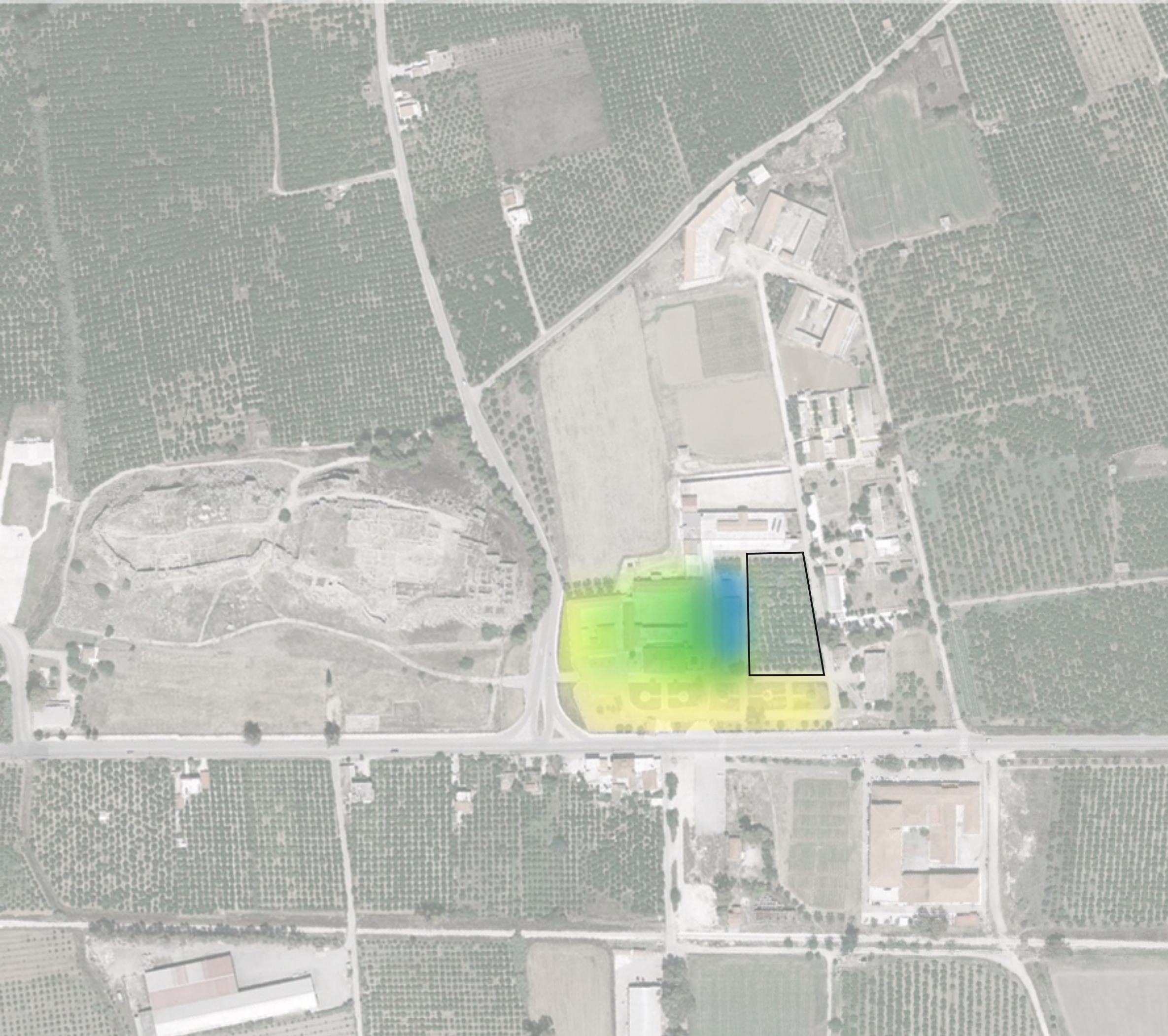

Δραστηριότητες,
Επισκεπτήριο

Κελιά, Εστίαση

Χώρος Εισόδου

Διοίκηση

Βιοτεχνία,
Κτηνοτροφία

**Καλλιέργειες
Εσπεριδοειδών**

Κηπευτικών

Στάθμευση

Κενό

Αξιολόγηση σημασίας υπάρχουσών χρήσεων

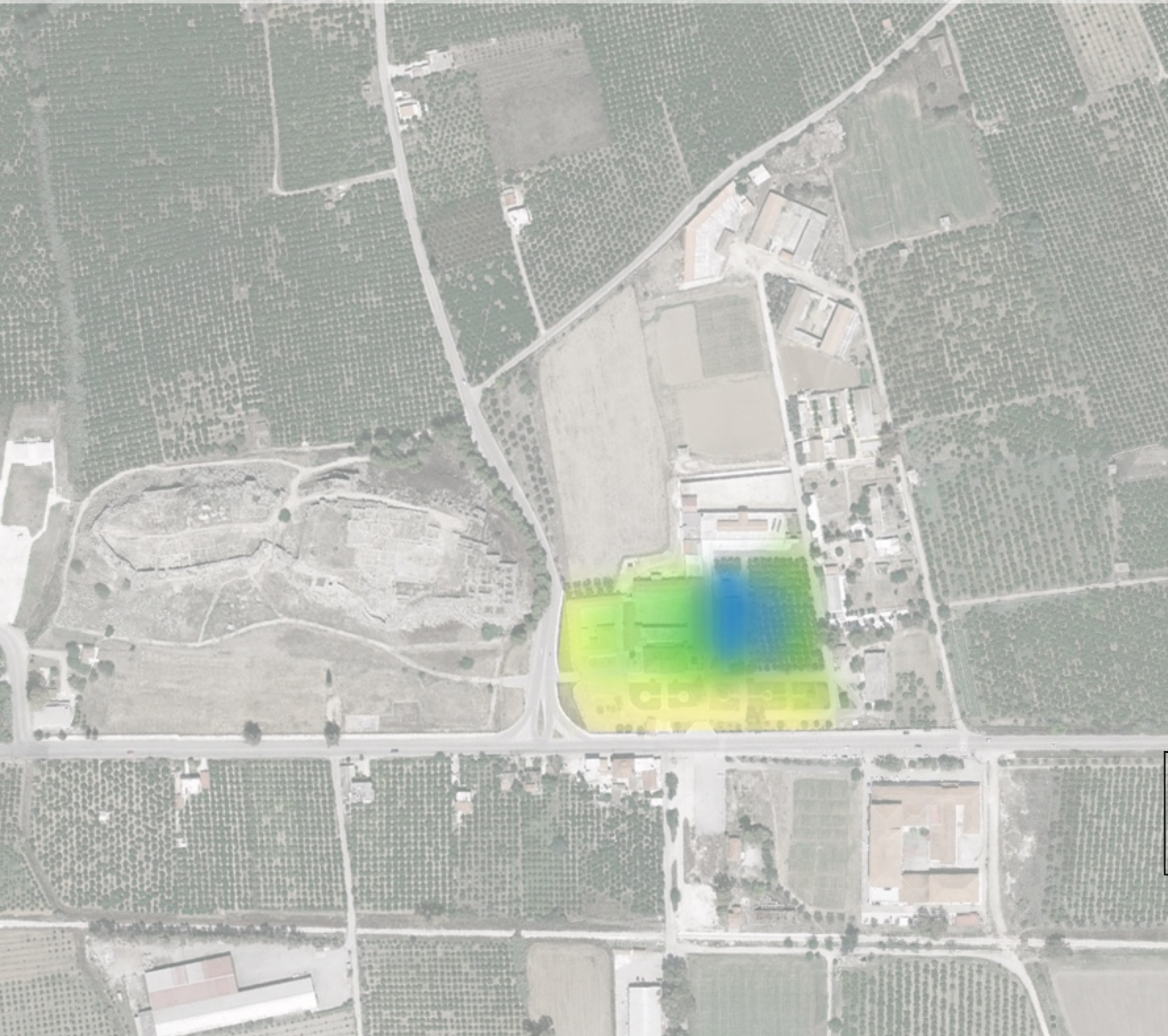

Δραστηριότητες,
Επισκεπτήριο

Κελιά, Εστίαση

Χώρος Εισόδου

Διοίκηση

Βιοτεχνία,
Κτηνοτροφία

**Καλλιέργειες
Εσπεριδοειδών**

Κηπευτικών
Χαμηλή σημασία

Στάθμευση

Κενό

Αξιολόγηση σημασίας υπάρχουσών χρήσεων

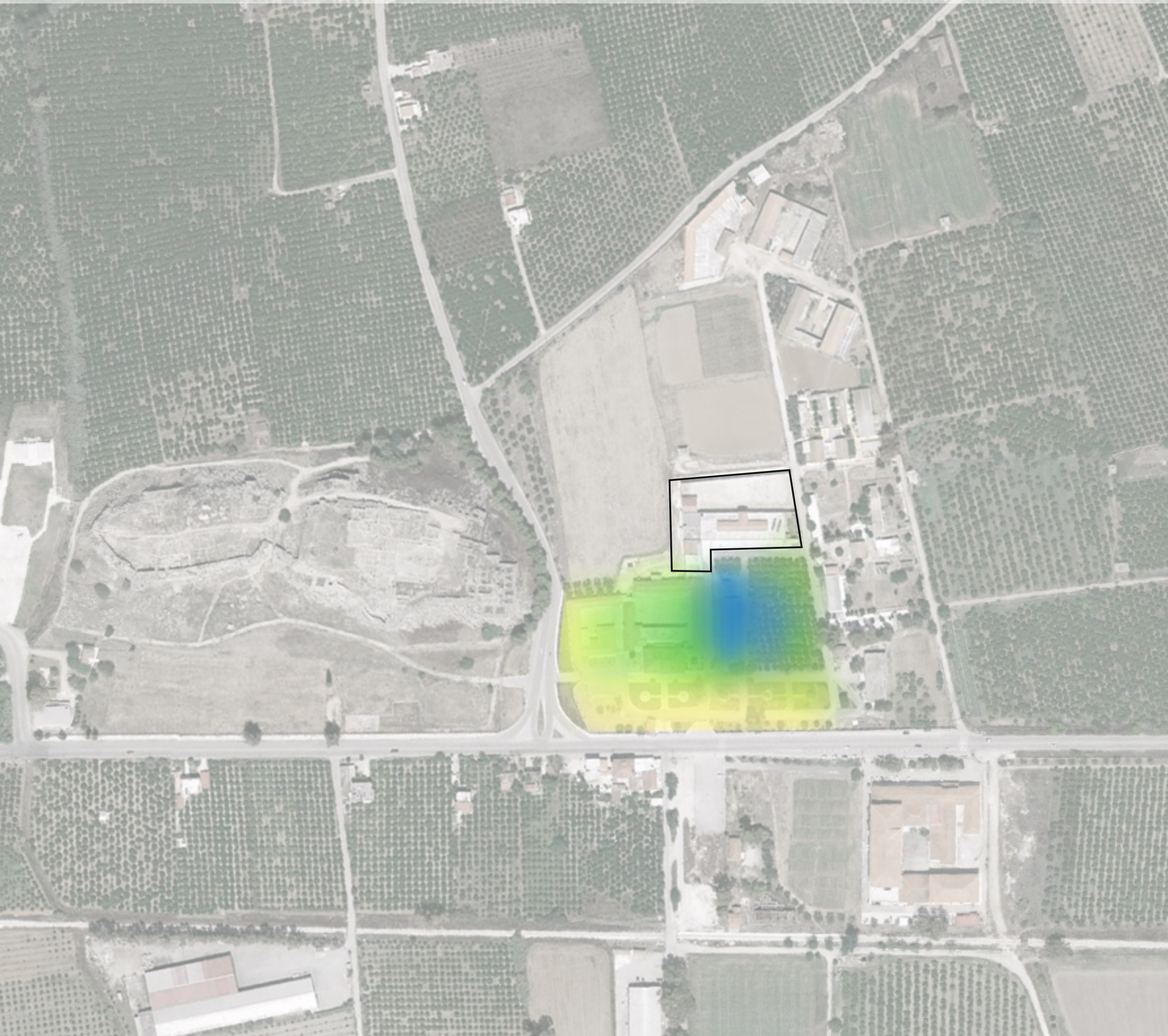

**Δραστηριότητες,
Επισκεπτήριο**

Κελιά, Εστίαση

Χώρος Εισόδου

Διοίκηση

Βιοτεχνία,
Κτηνοτροφία

Καλλιέργειες
Εσπεριδοειδών

Κηπευτικών

Στάθμευση

Κενό

Αξιολόγηση σημασίας υπάρχουσών χρήσεων

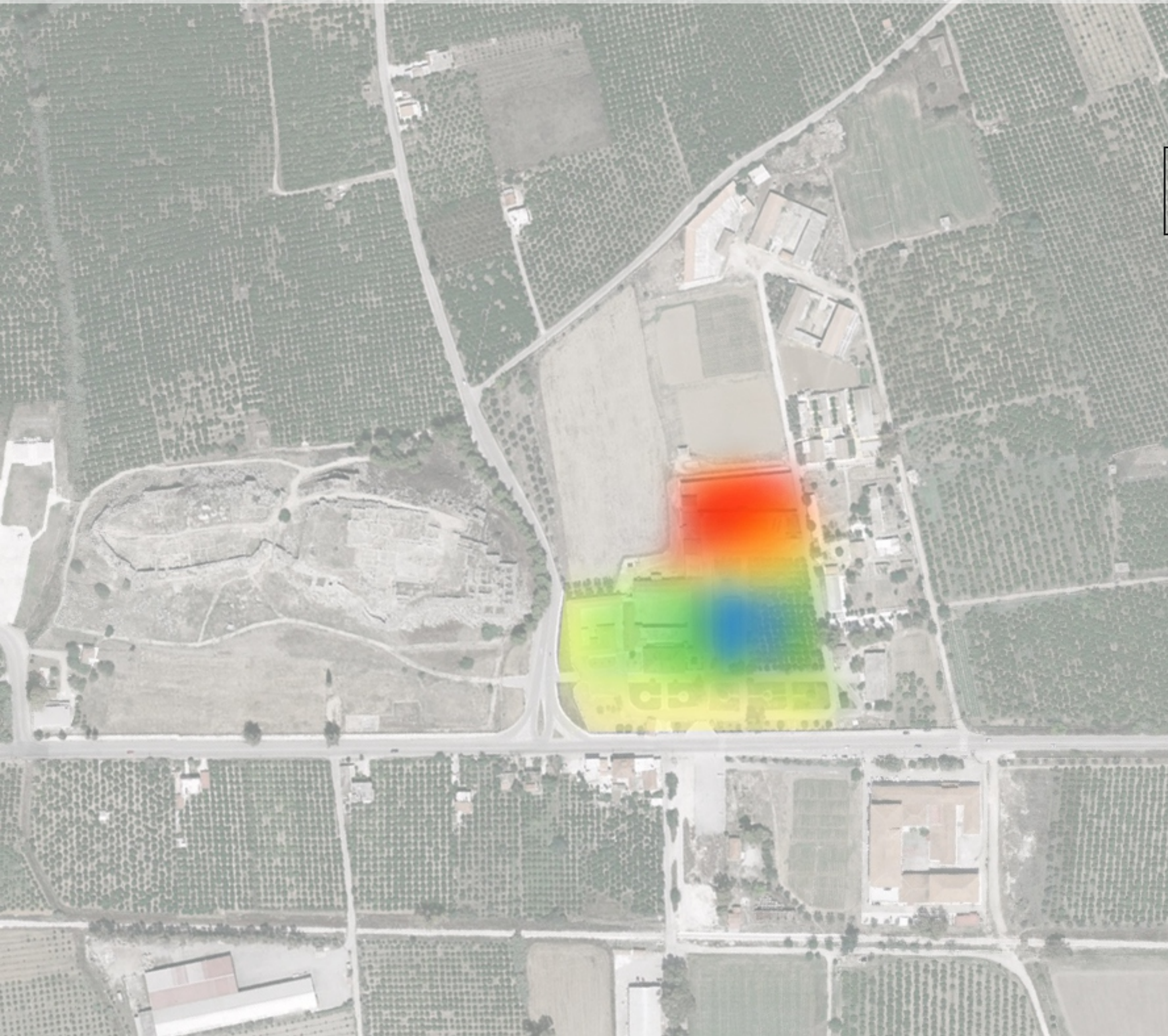

**Δραστηριότητες,
Επισκεπτήριο**
Υψηλή σημασία

Κελιά, Εστίαση

Χώρος Εισόδου

Διοίκηση

Βιοτεχνία,
Κτηνοτροφία

Καλλιέργειες
Εσπεριδοειδών

Κηπευτικών

Στάθμευση

Κενό

Αξιολόγηση σημασίας υπάρχουσών χρήσεων

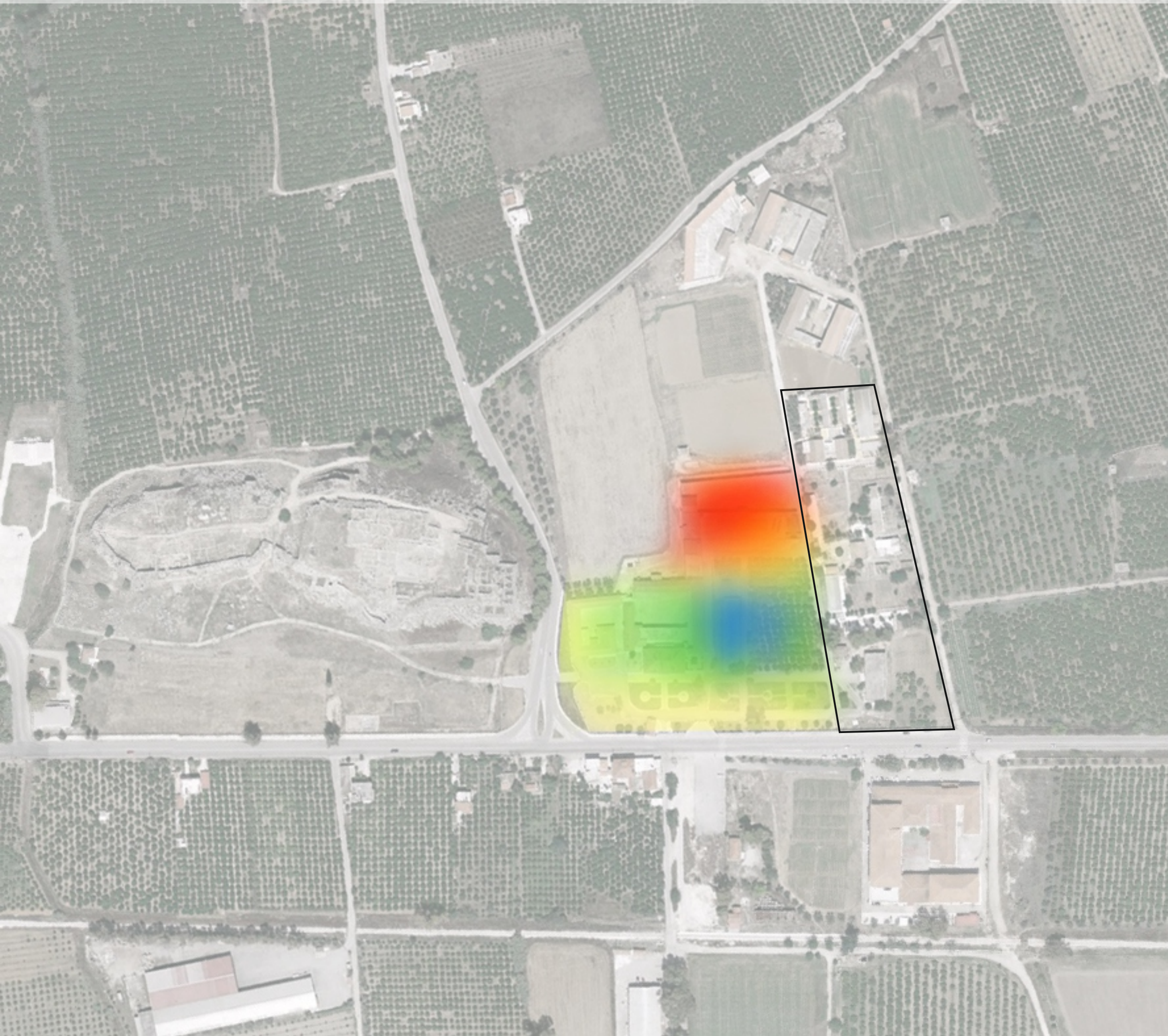

Δραστηριότητες,
Επισκεπτήριο

Κελιά, Εστίαση

Χώρος Εισόδου

Διοίκηση

**Βιοτεχνία,
Κτηνοτροφία**

Καλλιέργειες
Εσπεριδοειδών

Κηπευτικών

Στάθμευση

Κενό

Αξιολόγηση σημασίας υπάρχουσών χρήσεων

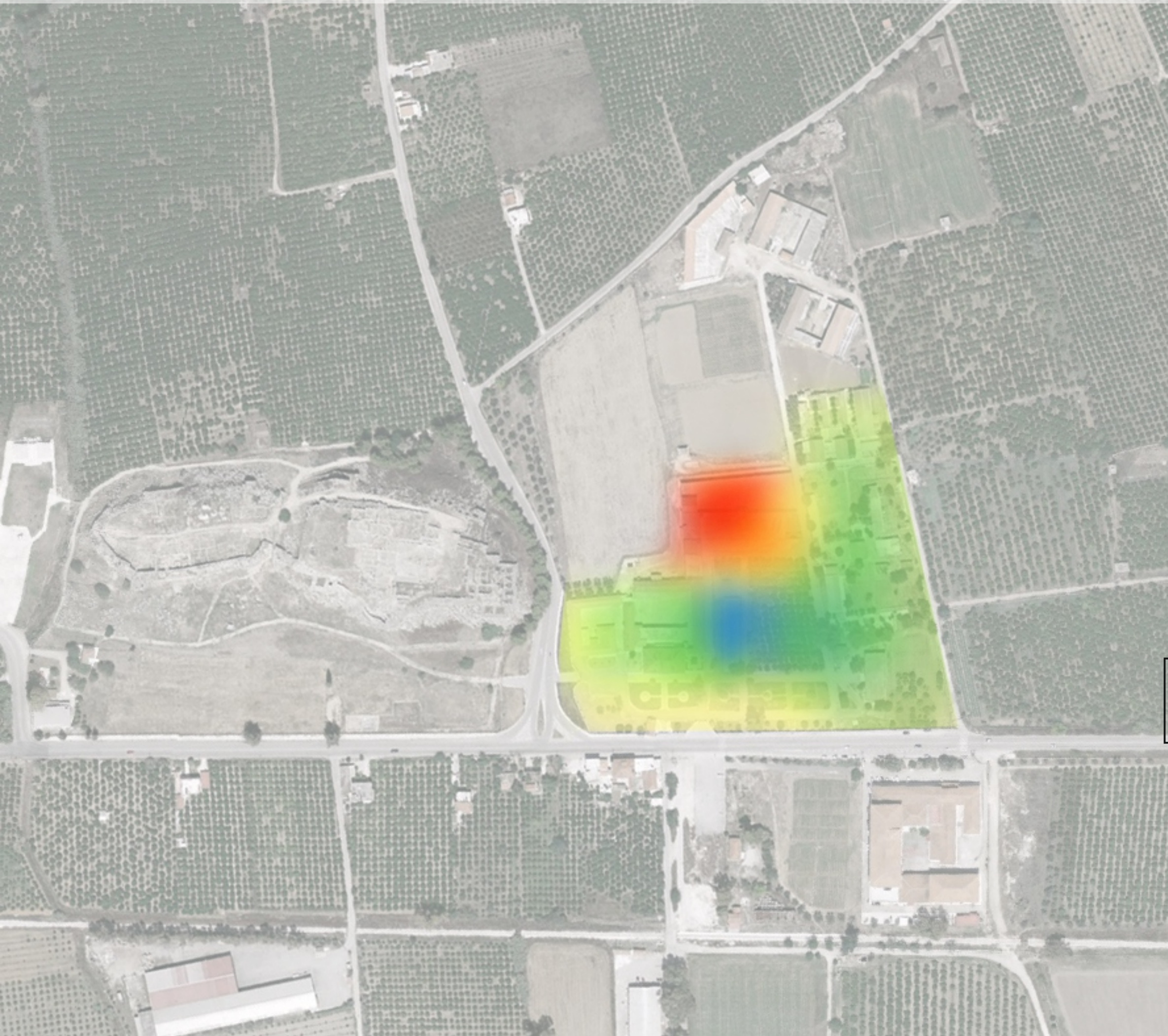

Δραστηριότητες,
Επισκεπτήριο

Κελιά, Εστίαση

Χώρος Εισόδου

Διοίκηση

**Βιοτεχνία,
Κτηνοτροφία**
Χαμηλή σημασία

Καλλιέργειες
Εσπεριδοειδών

Κηπευτικών

Στάθμευση

Κενό

Αξιολόγηση σημασίας υπάρχουσών χρήσεων

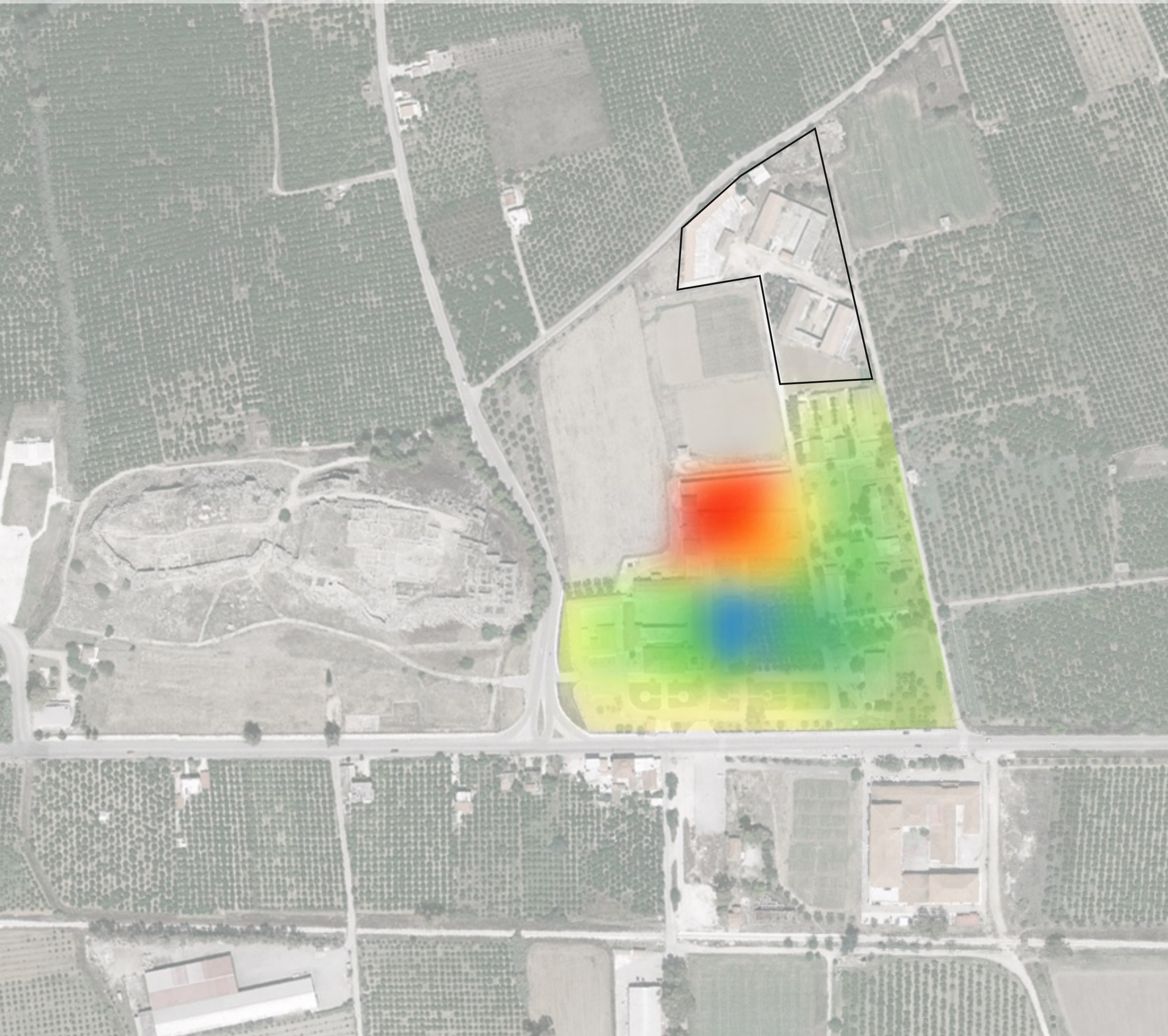

Δραστηριότητες,
Επισκεπτήριο

Κελιά, Εστίαση

Χώρος Εισόδου

Διοίκηση

Βιοτεχνία,
Κτηνοτροφία

Καλλιέργειες
Εσπεριδοειδών
Κηπευτικών

Στάθμευση

Κενό

Αξιολόγηση σημασίας υπάρχουσών χρήσεων

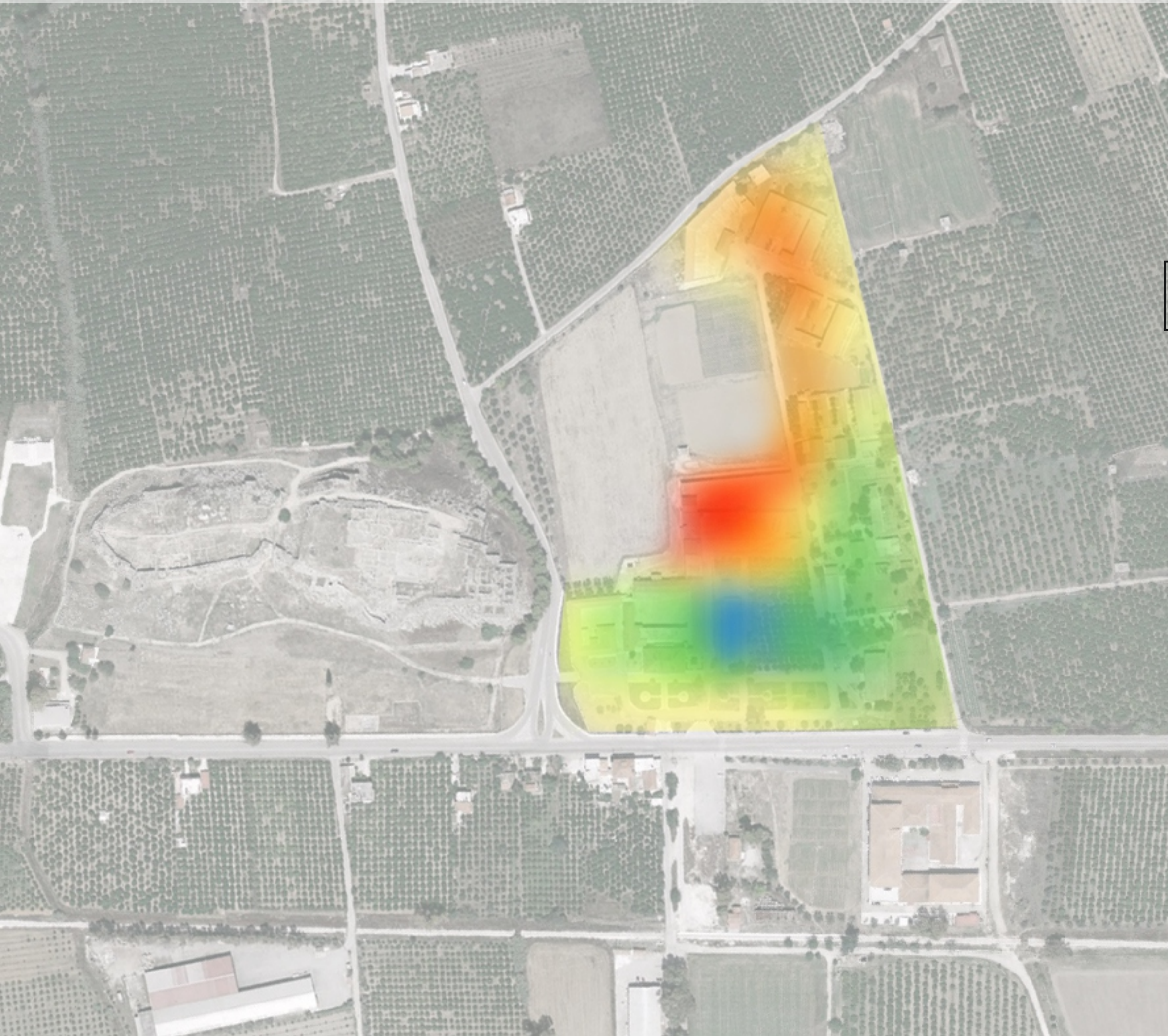

Δραστηριότητες,
Επισκεπτήριο

Κελιά, Εστίαση
Μέτρια - Υψηλή
σημασία

Χώρος Εισόδου

Διοίκηση

Βιοτεχνία,
Κτηνοτροφία

Καλλιέργειες
Εσπεριδοειδών

Κηπευτικών

Στάθμευση

Κενό

Αξιολόγηση σημασίας υπάρχουσών χρήσεων

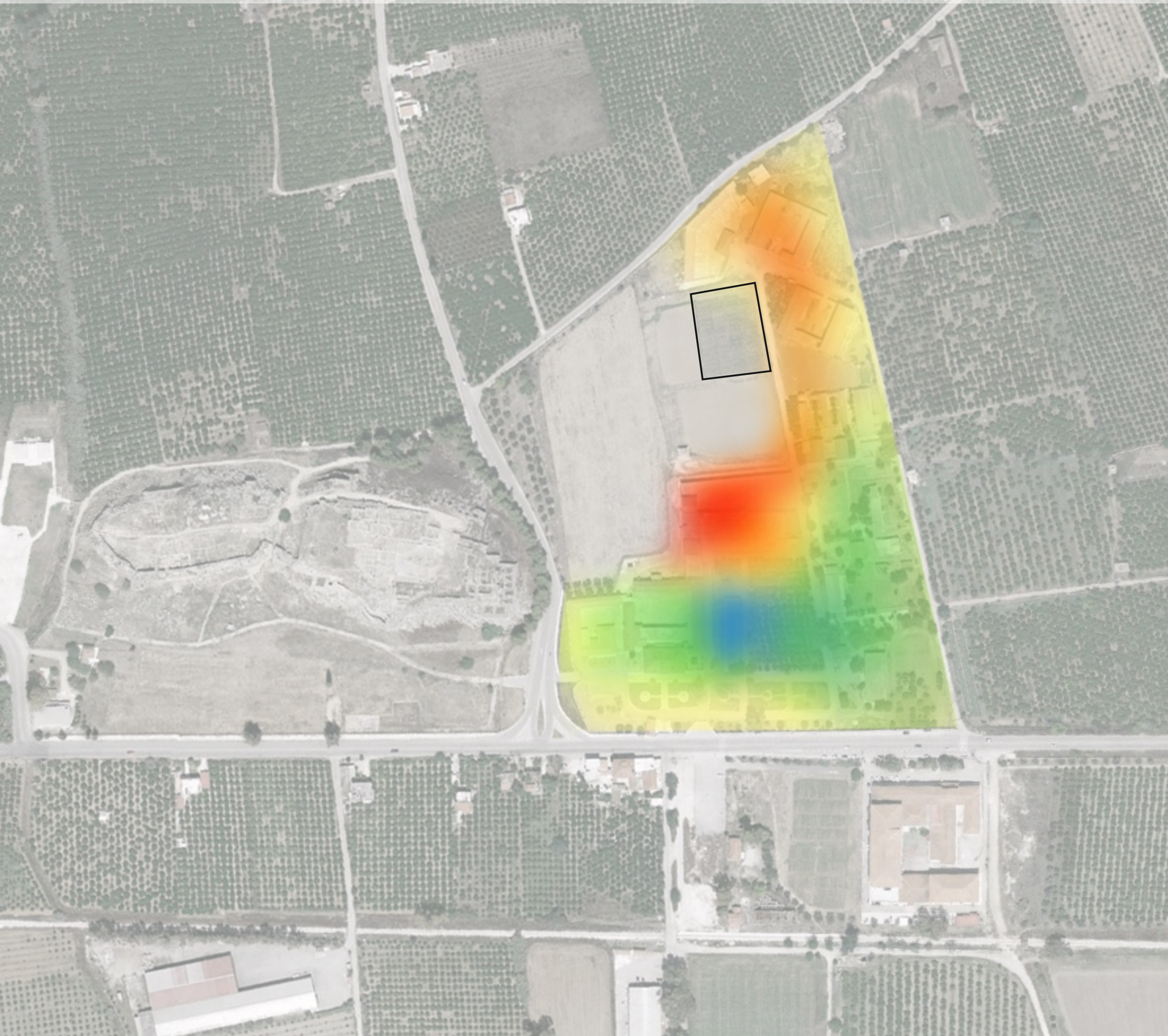

Δραστηριότητες,
Επισκεπτήριο

Κελιά, Εστίαση

Χώρος Εισόδου

Διοίκηση

Βιοτεχνία,
Κτηνοτροφία

Καλλιέργειες
Εσπεριδοειδών

Κηπευτικών

Στάθμευση

Κενό

Αξιολόγηση σημασίας υπάρχουσών χρήσεων

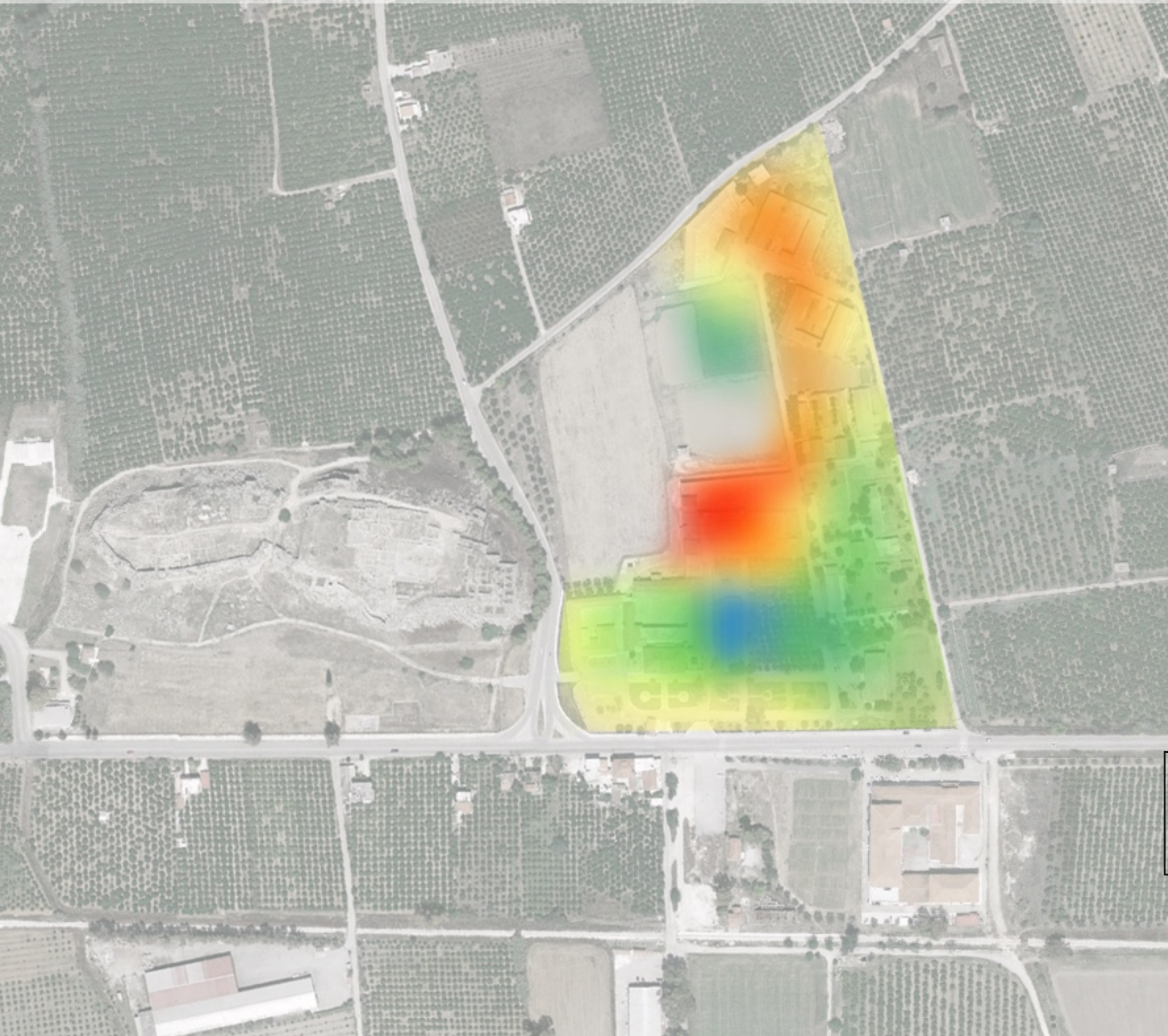

Δραστηριότητες,
Επισκεπτήριο

Κελιά, Εστίαση

Χώρος Εισόδου

Διοίκηση

Βιοτεχνία,
Κτηνοτροφία

Καλλιέργειες
Εσπεριδοειδών

Κηπευτικών
Χαμηλή σημασία

Στάθμευση

Κενό

Αξιολόγηση σημασίας υπάρχουσών χρήσεων

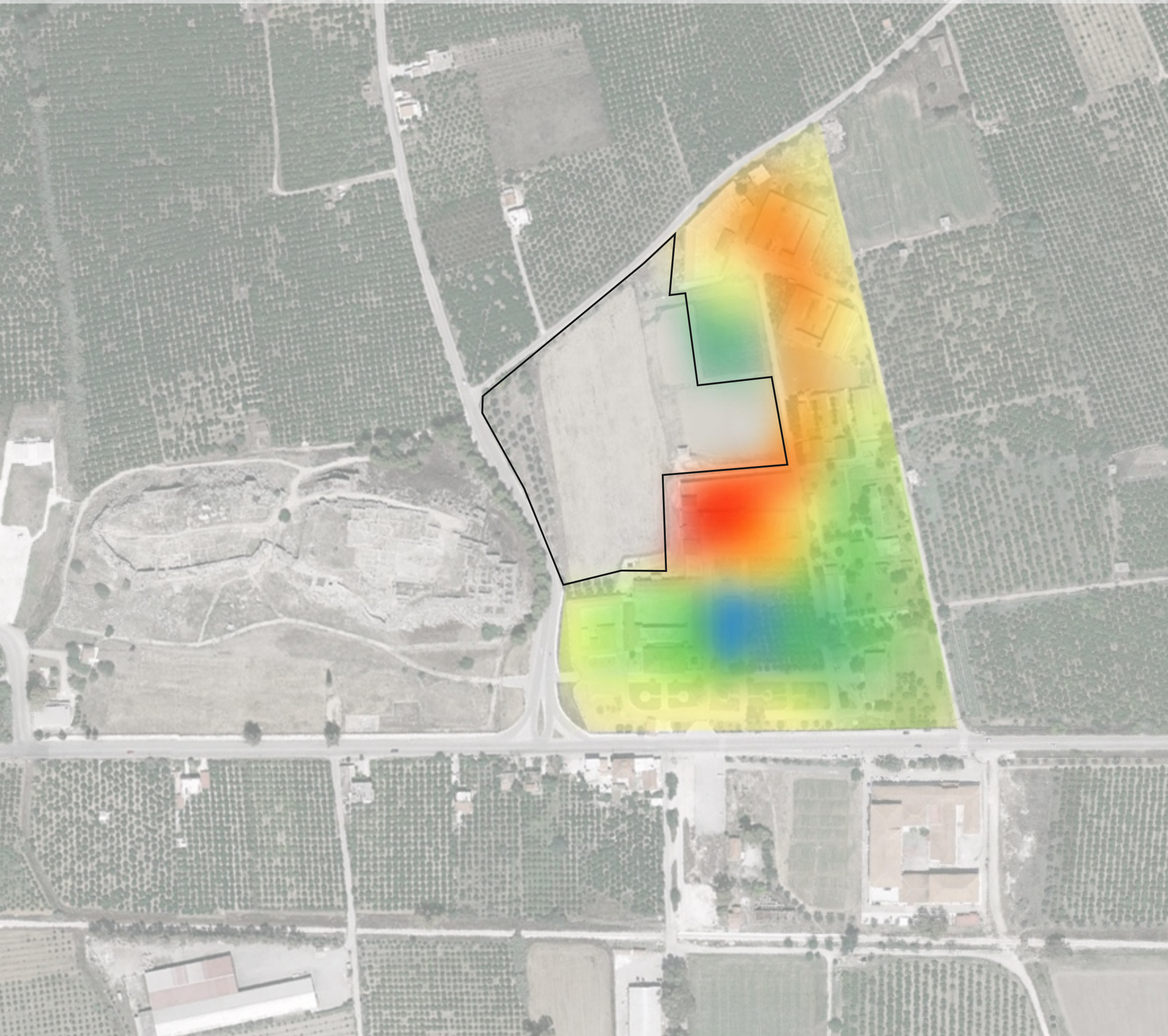

Δραστηριότητες,
Επισκεπτήριο

Κελιά, Εστίαση

Χώρος Εισόδου

Διοίκηση

Βιοτεχνία,
Κτηνοτροφία

Καλλιέργειες
Εσπεριδοειδών

Κηπευτικών

Στάθμευση

Κενό

Αξιολόγηση σημασίας υπάρχουσών χρήσεων

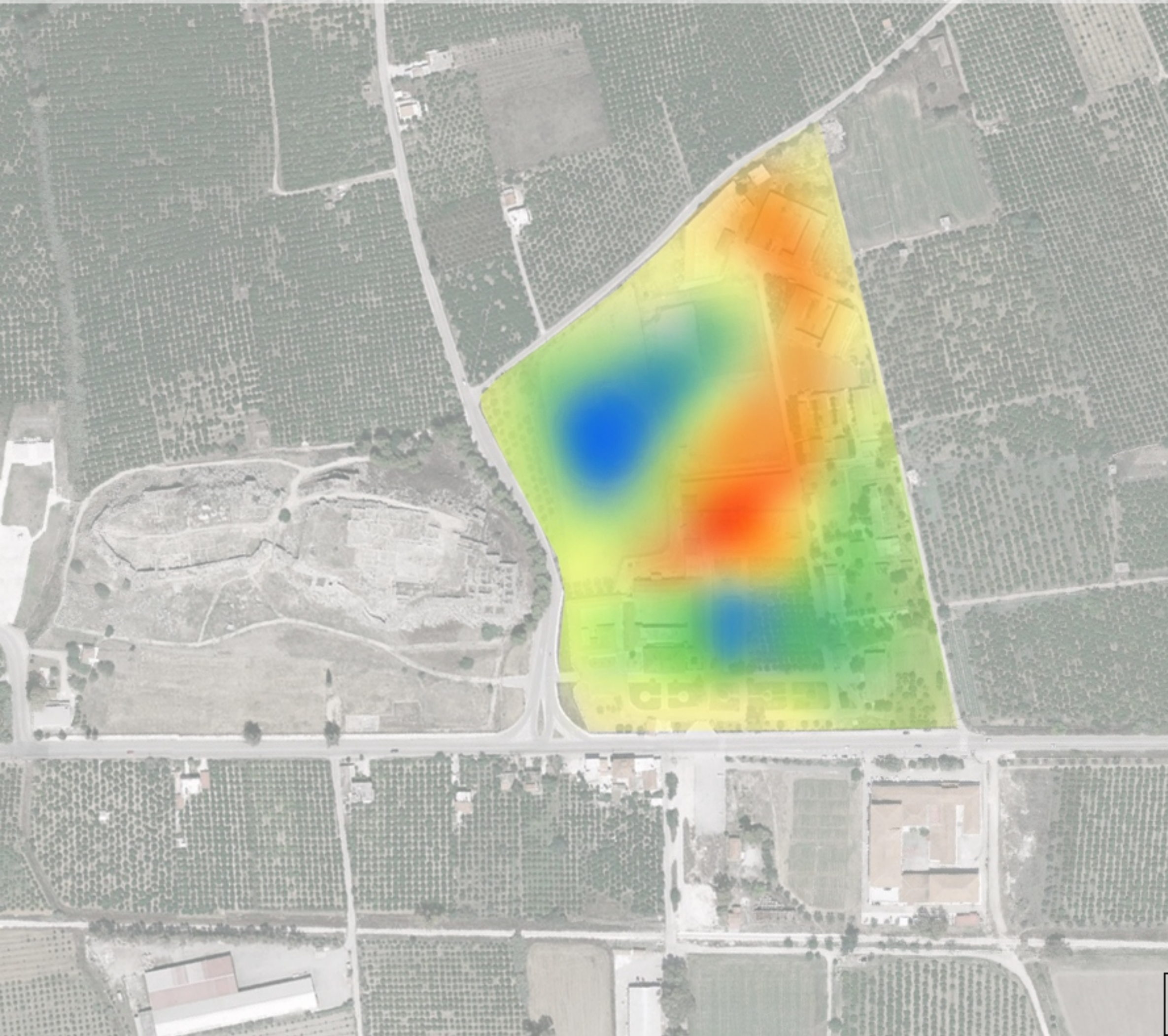

Δραστηριότητες,
Επισκεπτήριο

Κελιά, Εστίαση

Χώρος Εισόδου

Διοίκηση

Βιοτεχνία,
Κτηνοτροφία

Καλλιέργειες
Εσπεριδοειδών

Κηπευτικών

Στάθμευση

Κενό
Μηδενική σημασία

Αξιολόγηση σημασίας περιβάλλοντος

Ακρόπολη
Αρχαίας Τίρυνθας

Εθνική οδός

Αγροτεμάχια

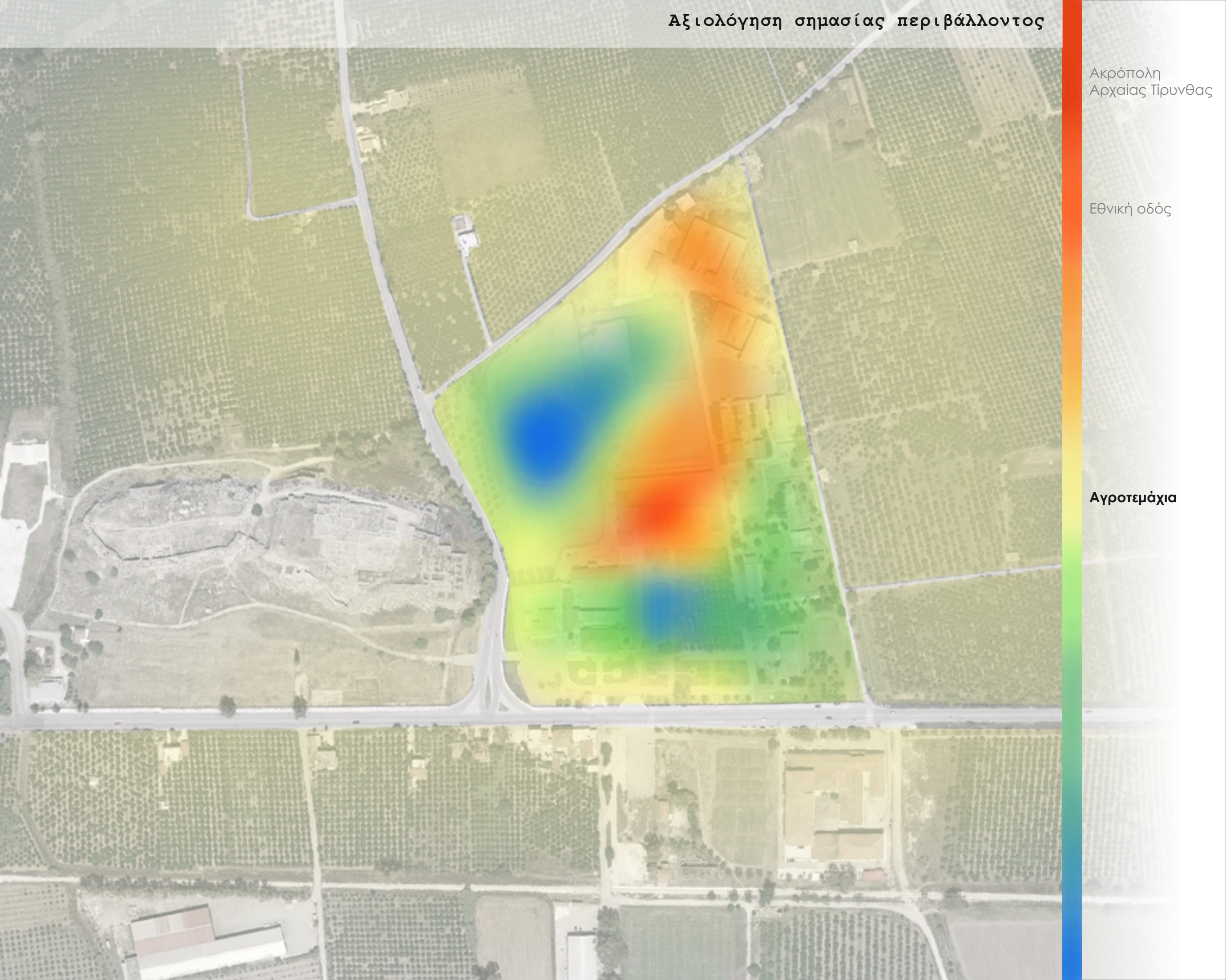

Αξιολόγηση σημασίας περιβάλλοντος

Ακρόπολη
Αρχαίας Τίρυνθας

Εθνική οδός

Αγροτεμάχια

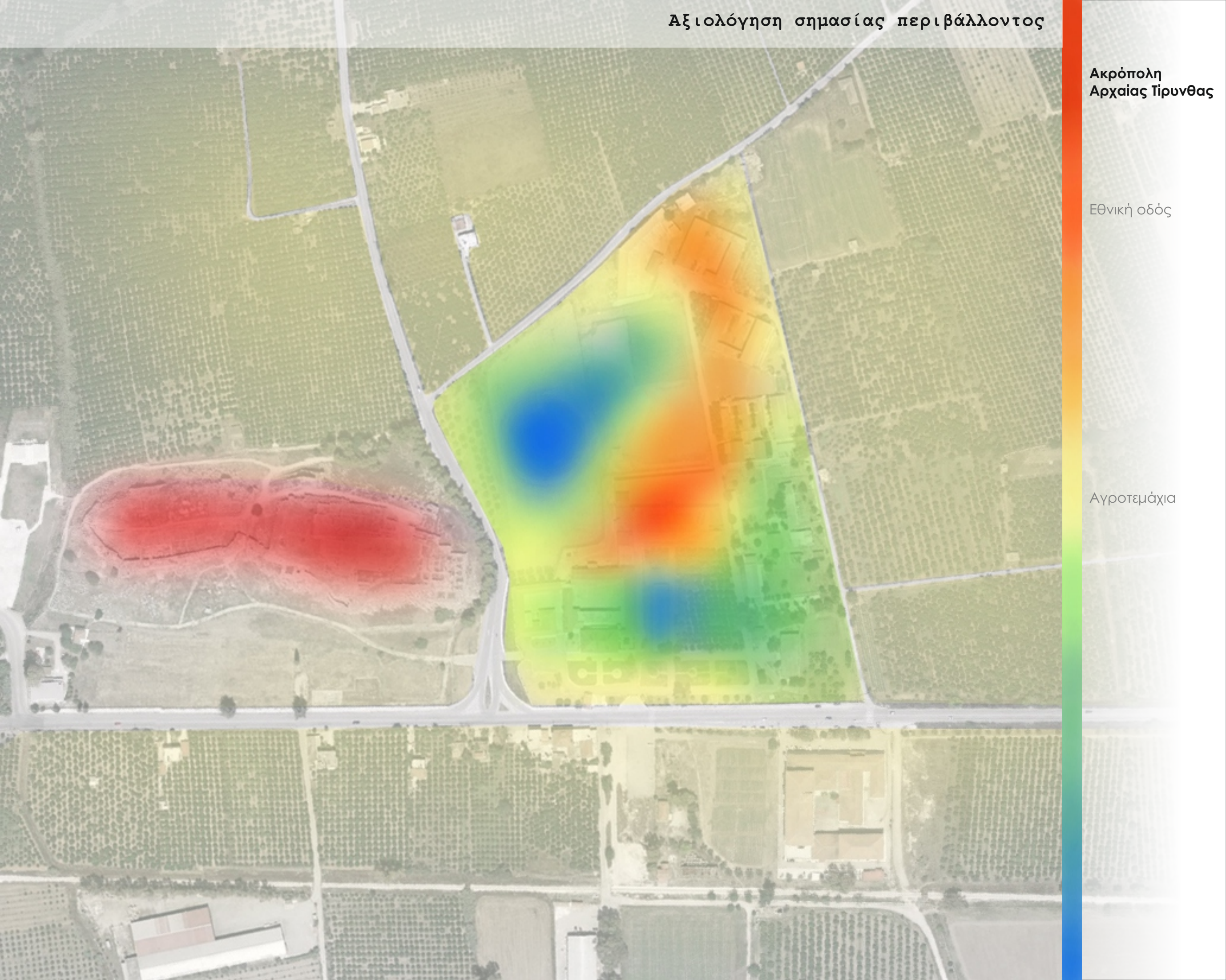

Αξιολόγηση σημασίας περιβάλλοντος

Ακρόπολη
Αρχαίας Τίρυνθας

Εθνική οδός

Αγροτεμάχια

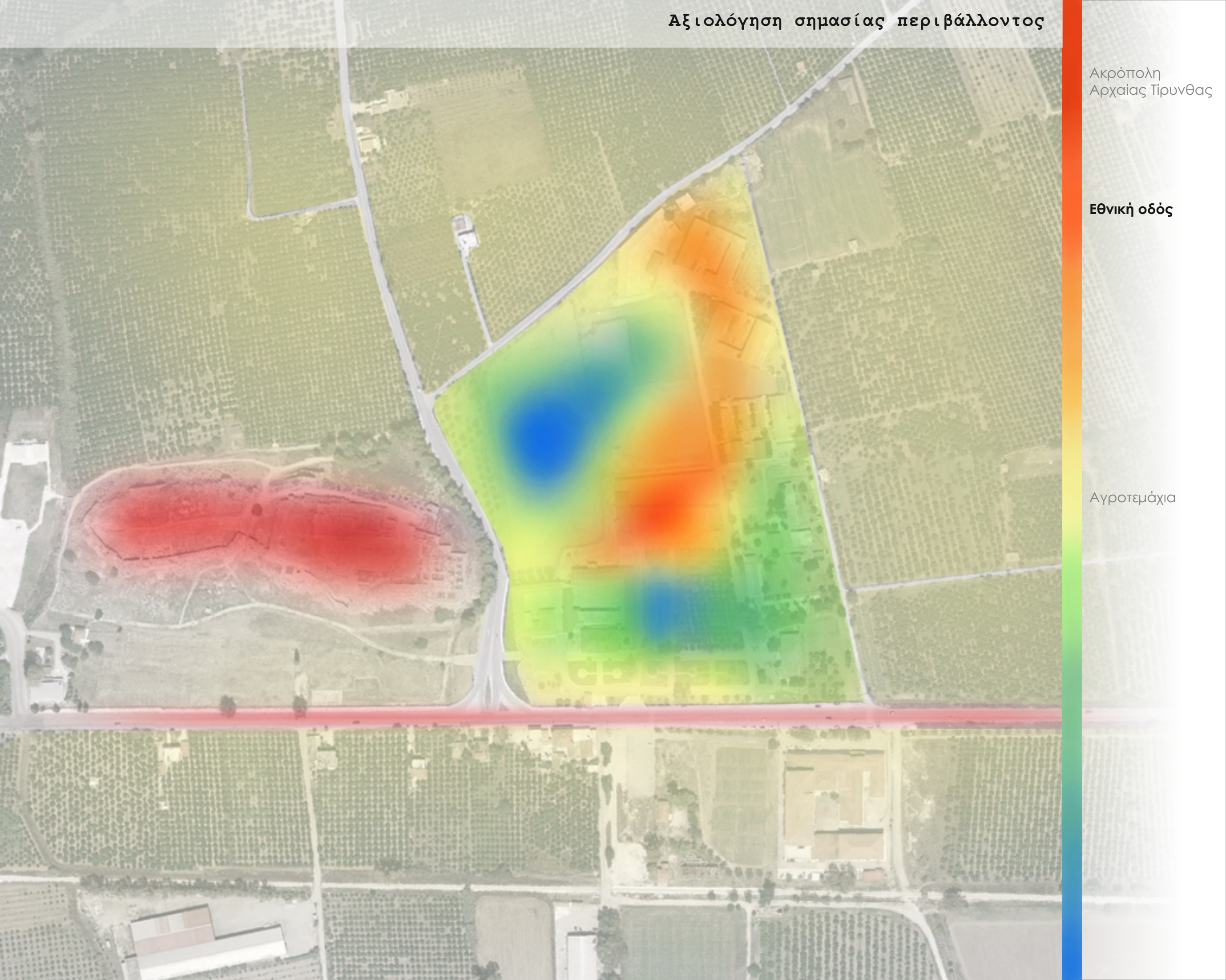

Αξιολόγηση σημασίας περιβάλλοντος

Ακρόπολη
Αρχαίας Τίρυνθας

Εθνική οδός

Αγροτεμάχια

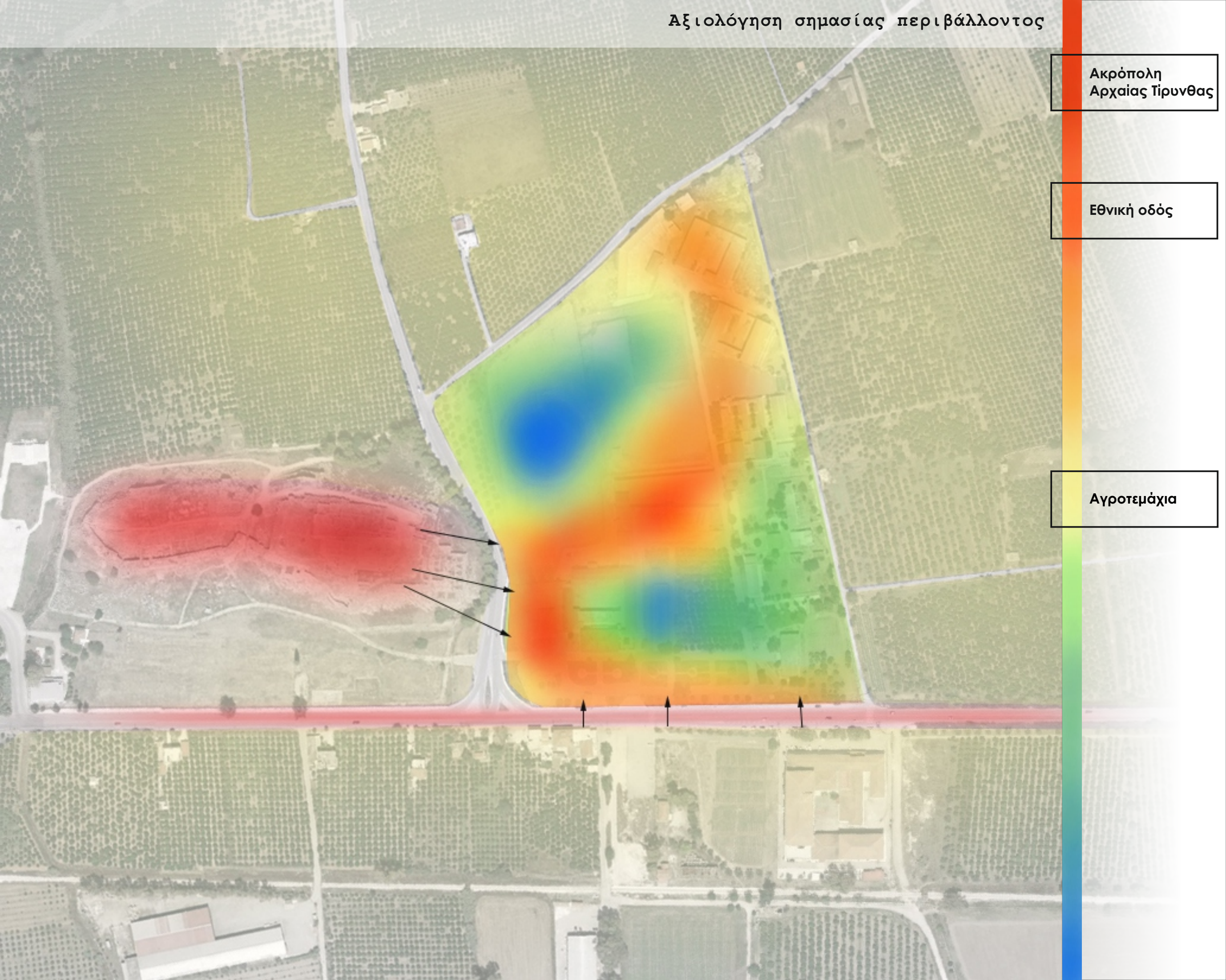

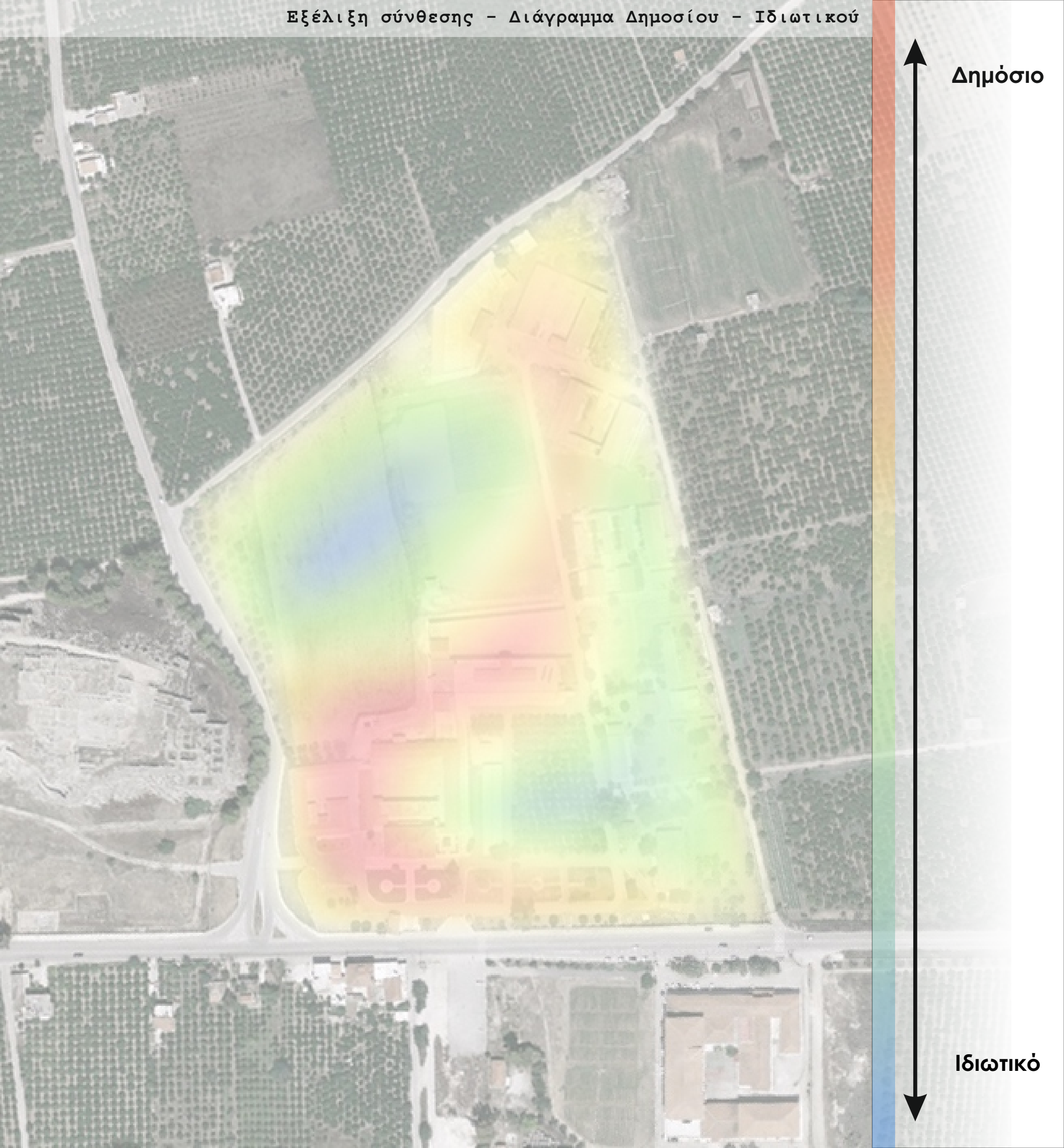

Δημόσιο

Ιδιωτικό

Εξέλιξη σύνθεσης - Διάγραμμα Αναγλύφου

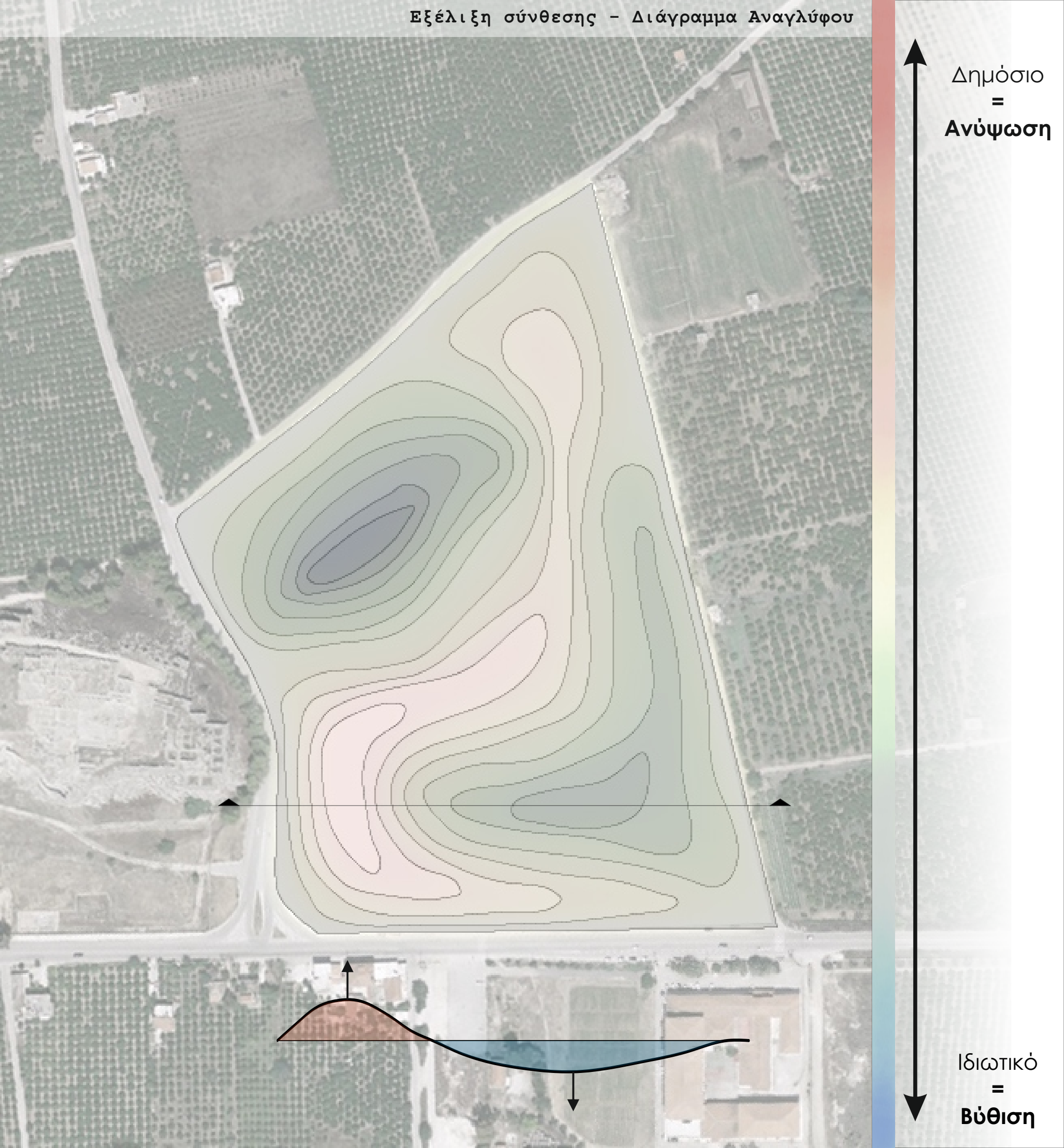

Δημόσιο
=
Ανύψωση

Ιδιωτικό
=
Βύθιση

Εξέλιξη σύνθεσης - Τοποθέτηση Χρήσεων

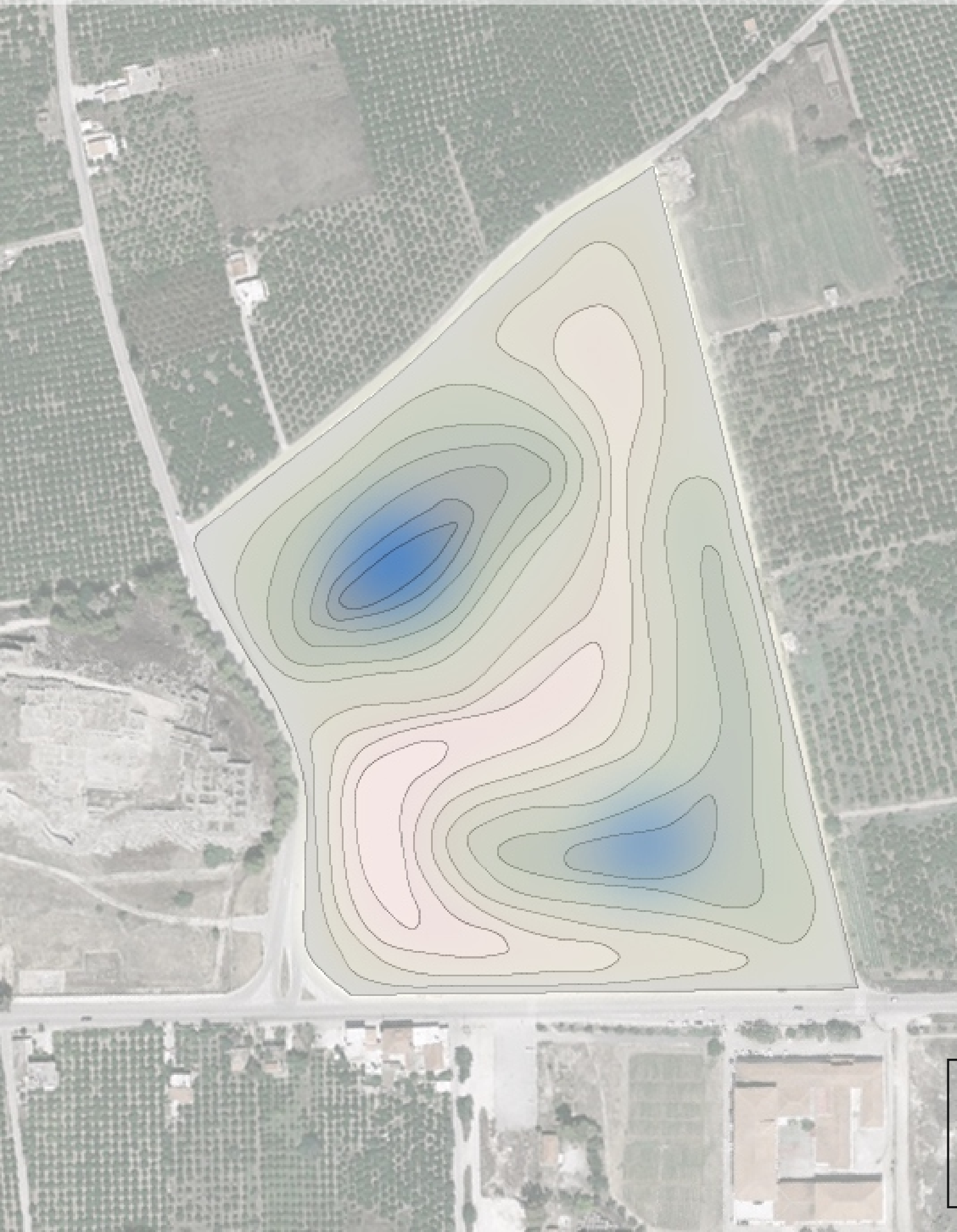

Δημόσιο
κρατούμενων &
ελευθερων

Εντοπισμός
δικτύου δημοσίου
- ανυψώσεων

Διάσπασή του

Δημόσιο μόνο
κρατούμενων

Εντοπισμός
ιδιωτικών σημείων
- βυθίσεων

Συνένωσή τους

Εξέλιξη σύνθεσης - Τοποθέτηση Χρήσεων

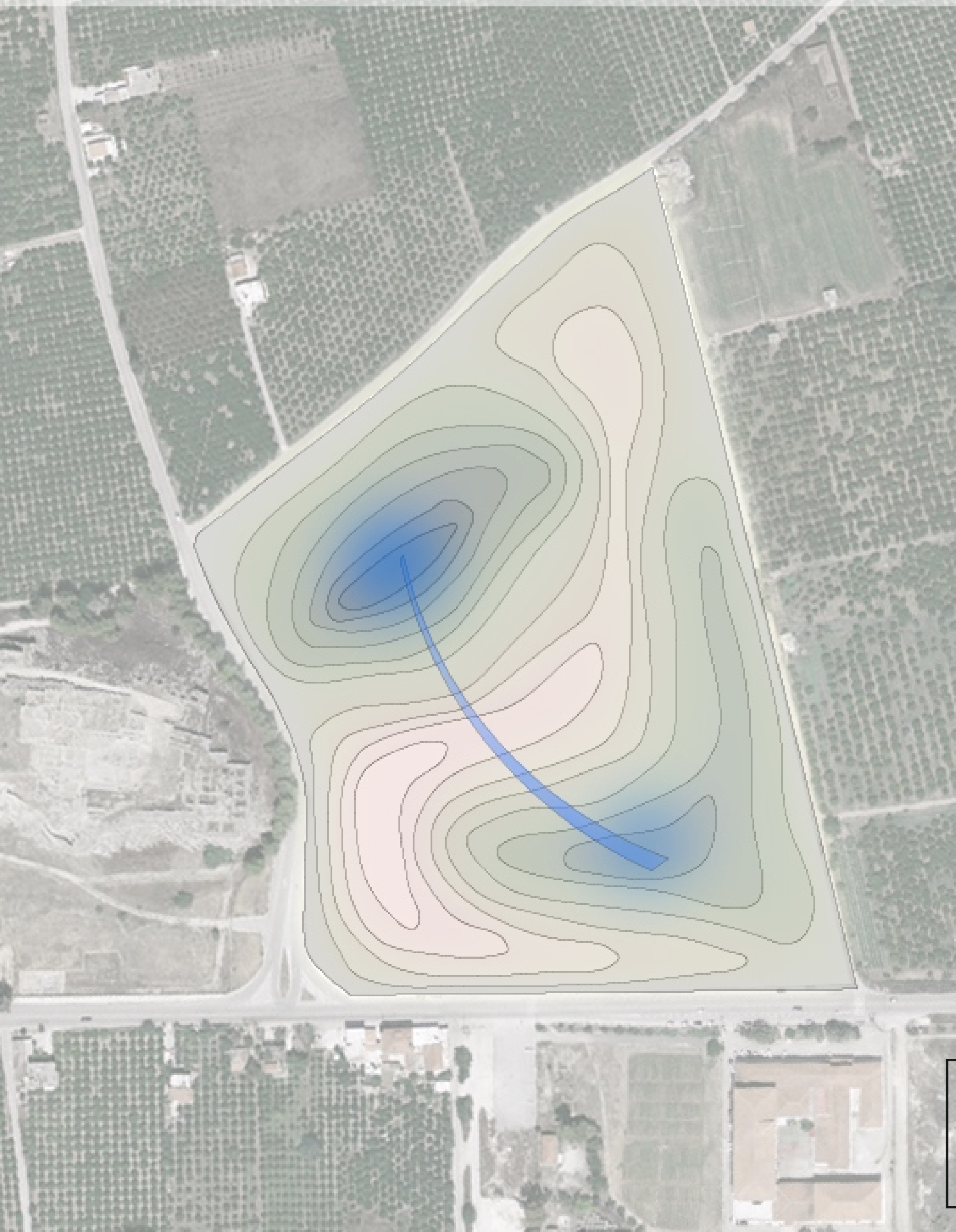

Δημόσιο
κρατούμενων &
ελευθερων

Εντοπισμός
δικτύου δημοσίου
- ανυψώσεων

Διάσπασή του

Δημόσιο μόνο
κρατούμενων

Εντοπισμός
ιδιωτικών σημείων
- βυθίσεων

Συνένωσή τους

Εξέλιξη σύνθεσης - Τοποθέτηση Χρήσεων

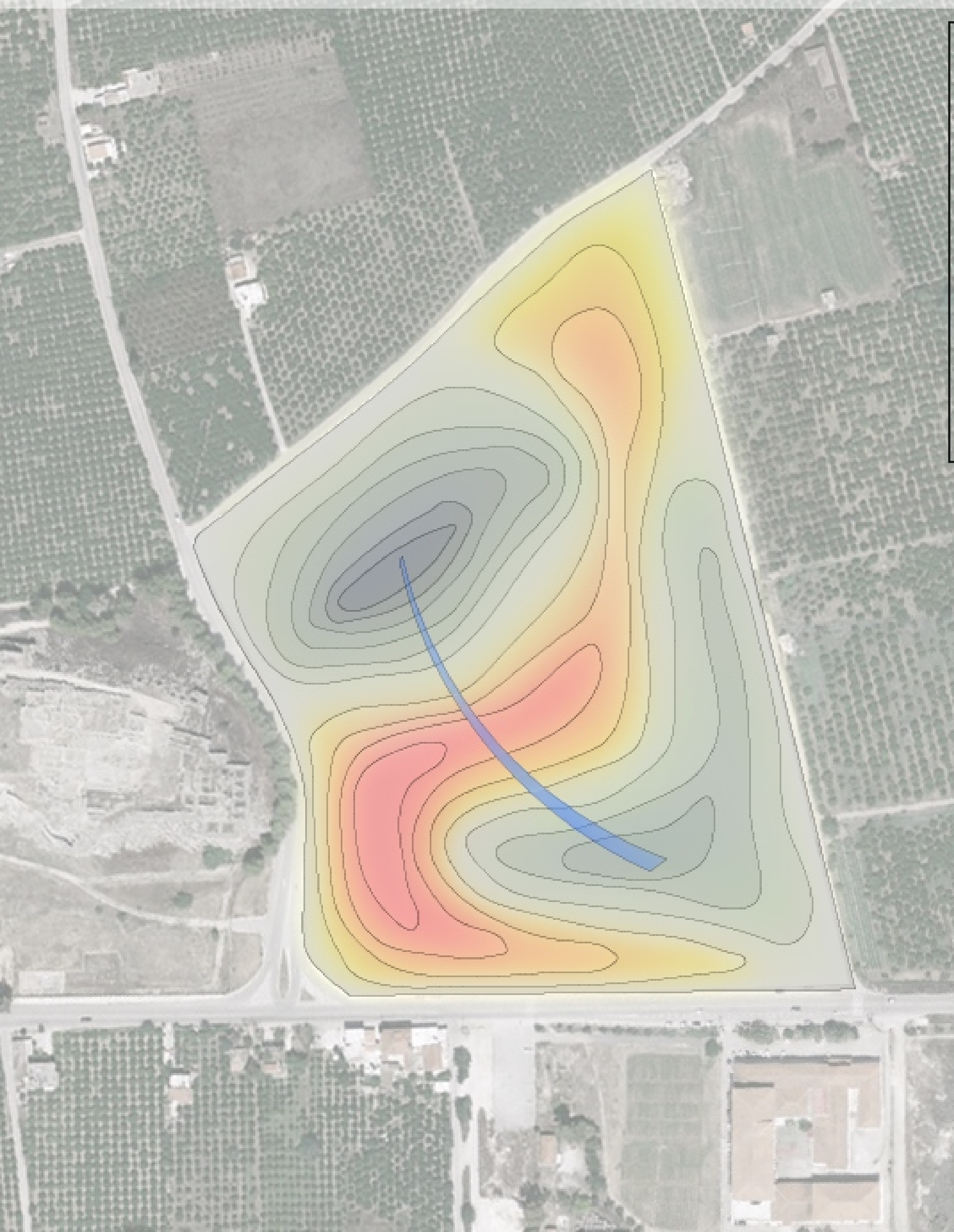

Δημόσιο
κρατούμενων &
ελευθερων

Εντοπισμός
δικτύου δημοσίου
- ανυψώσεων

Διάσπασή του

Δημόσιο μόνο
κρατούμενων

Εντοπισμός
ιδιωτικών σημείων
- βυθίσεων

Συνένωσή τους

Εξέλιξη σύνθεσης - Τοποθέτηση Χρήσεων

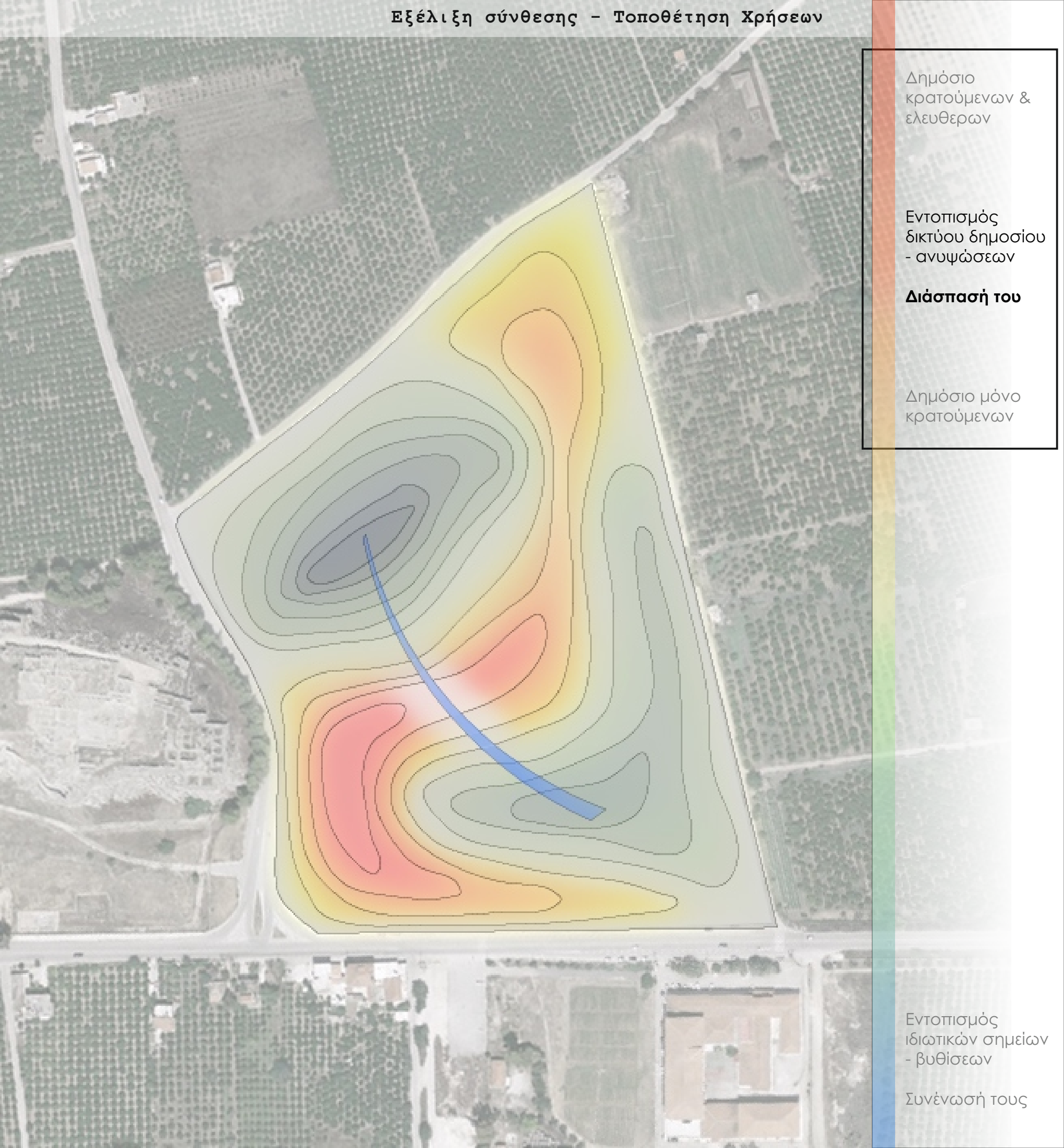

Δημόσιο
κρατούμενων &
ελευθερων

Εντοπισμός
δικτύου δημοσίου
- ανυψώσεων

Διάσπασή του

Δημόσιο μόνο
κρατούμενων

Εντοπισμός
ιδιωτικών σημείων
- βυθίσεων

Συνένωσή τους

Εξέλιξη σύνθεσης - Τοποθέτηση Χρήσεων

Δημόσιο
κρατούμενων &
ελευθερων

Εντοπισμός
δικτύου δημοσίου
- ανυψώσεων

Διάσπασή του

Δημόσιο μόνο
κρατούμενων

Εντοπισμός
ιδιωτικών σημείων
- βυθίσεων

Συνένωσή τους

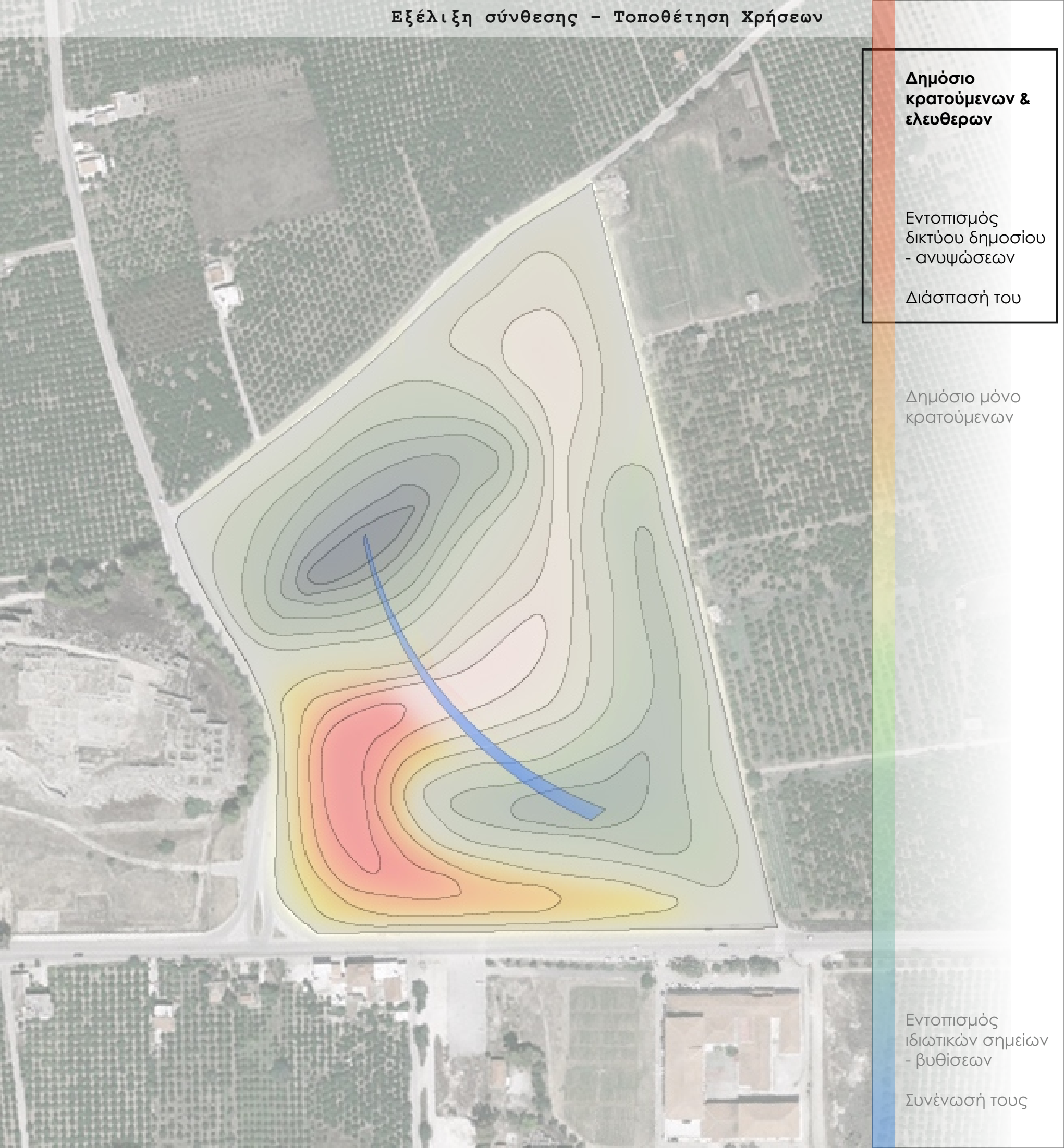

Εξέλιξη σύνθεσης - Τοποθέτηση Χρήσεων

Δημόσιο
κρατούμενων &
ελευθερων

Εντοπισμός
δικτύου δημοσίου
- ανυψώσεων

Διάσπασή του

**Δημόσιο μόνο
κρατούμενων**

Εντοπισμός
ιδιωτικών σημείων
- βυθίσεων

Συνένωσή τους

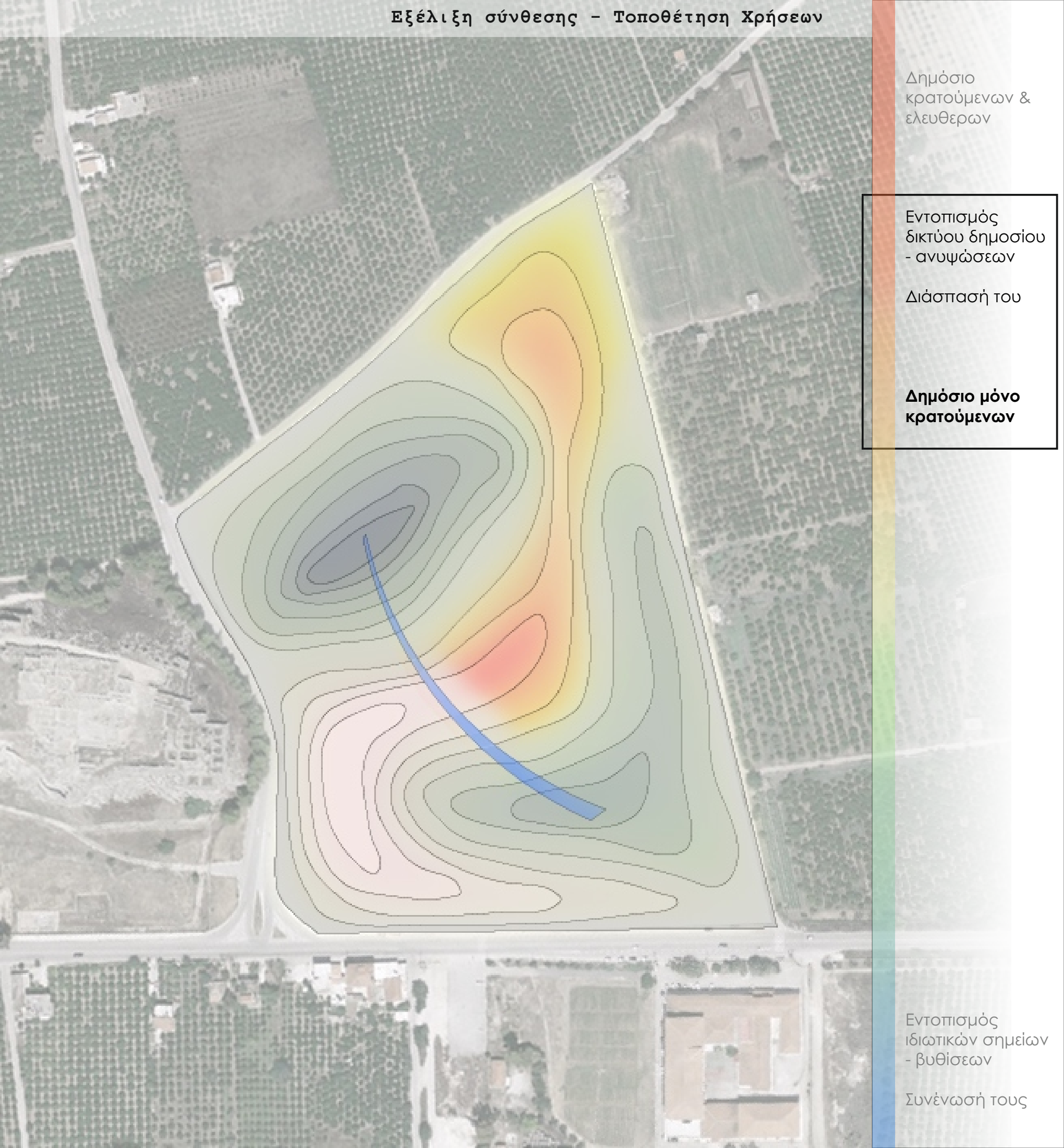

Εξέλιξη σύνθεσης - Τοποθέτηση Χρήσεων

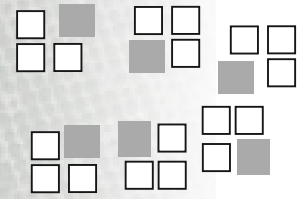
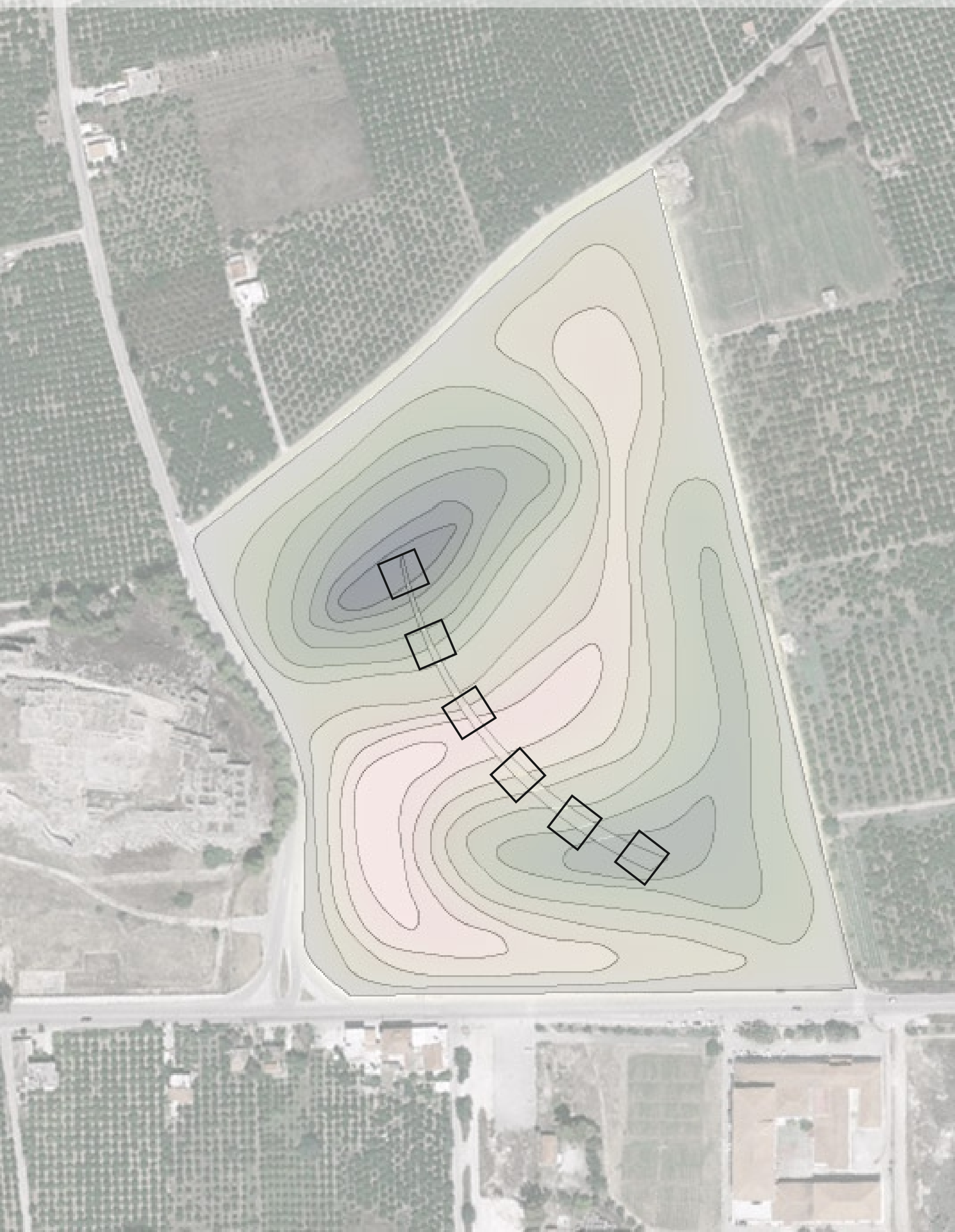

Γραμμική
οργάνωση

Εξέλιξη σύνθεσης - Τοποθέτηση Χρήσεων

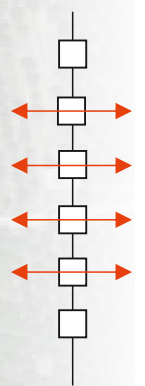
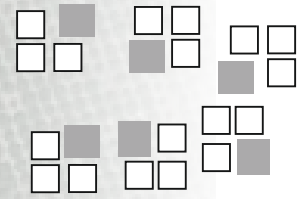
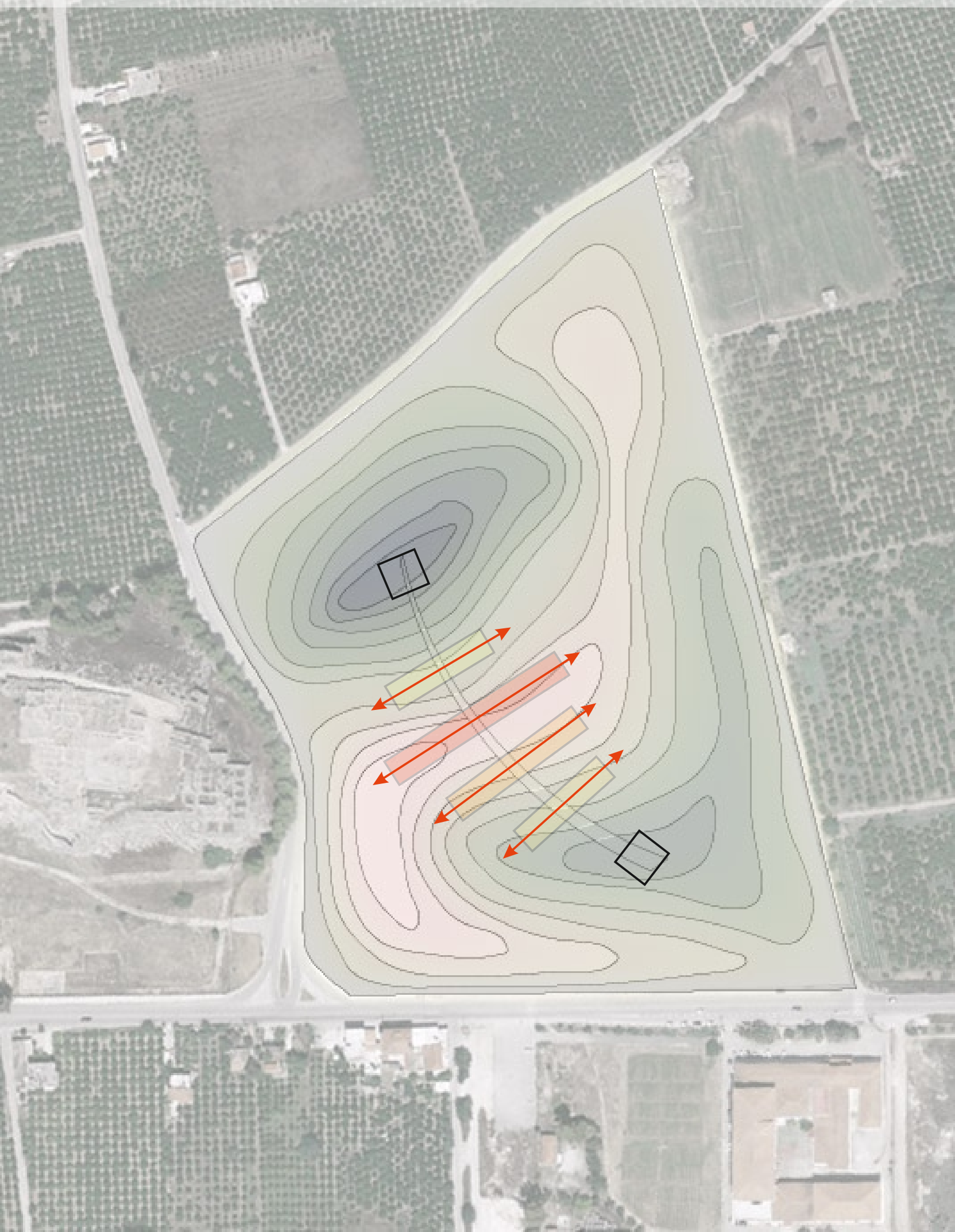

Δημόσιες
χρήσεις
=
Κατεύθυνση
εγκάρσια στον
άξονα

Εξέλιξη σύνθεσης - Τοποθέτηση Χρήσεων

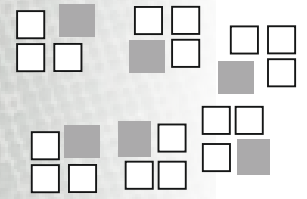
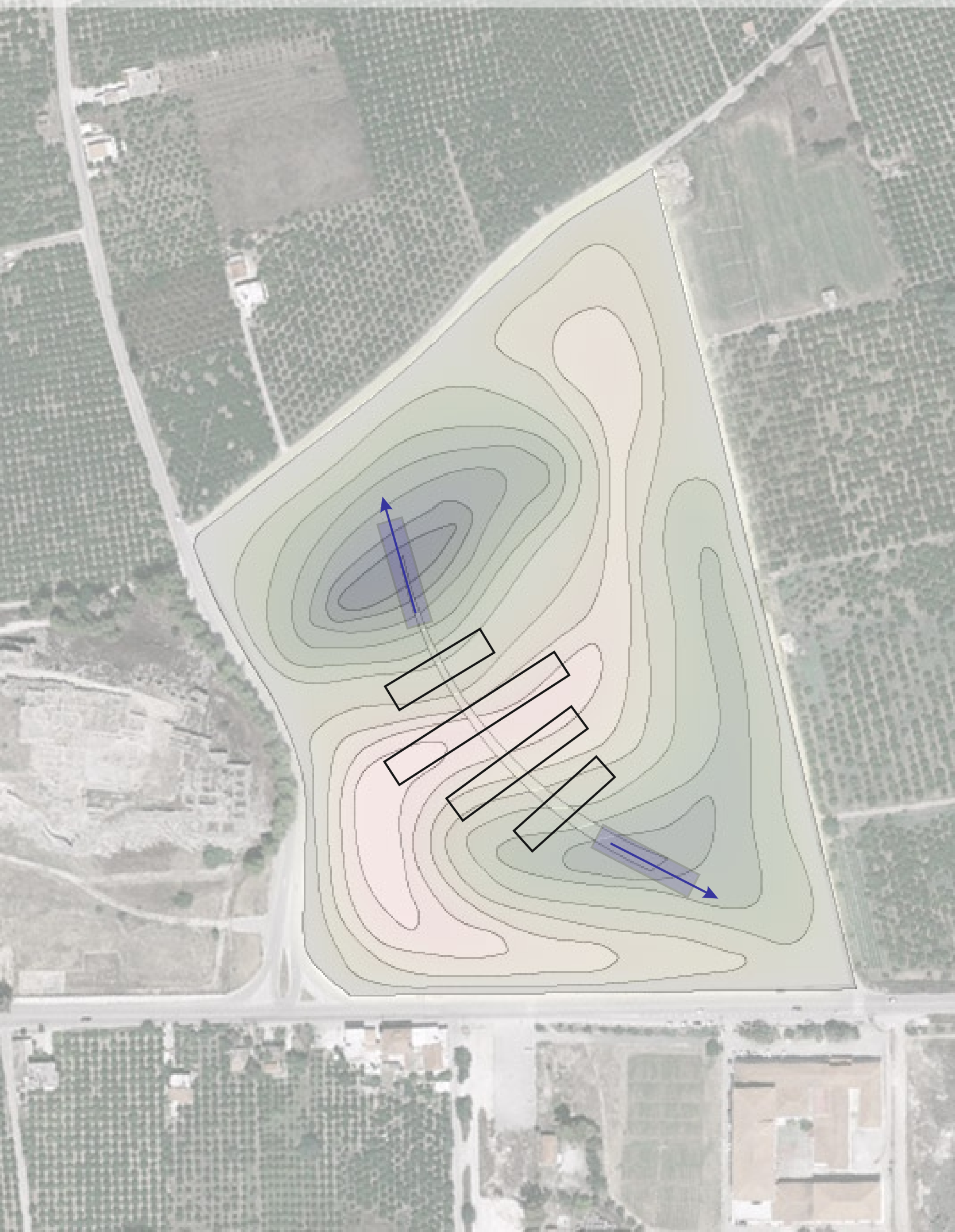

Ιδιωτικές χρήσεις
=
Κατεύθυνση
παράλληλη στον
άξονα

Εξέλιξη σύνθεσης - Τοποθέτηση Χρήσεων

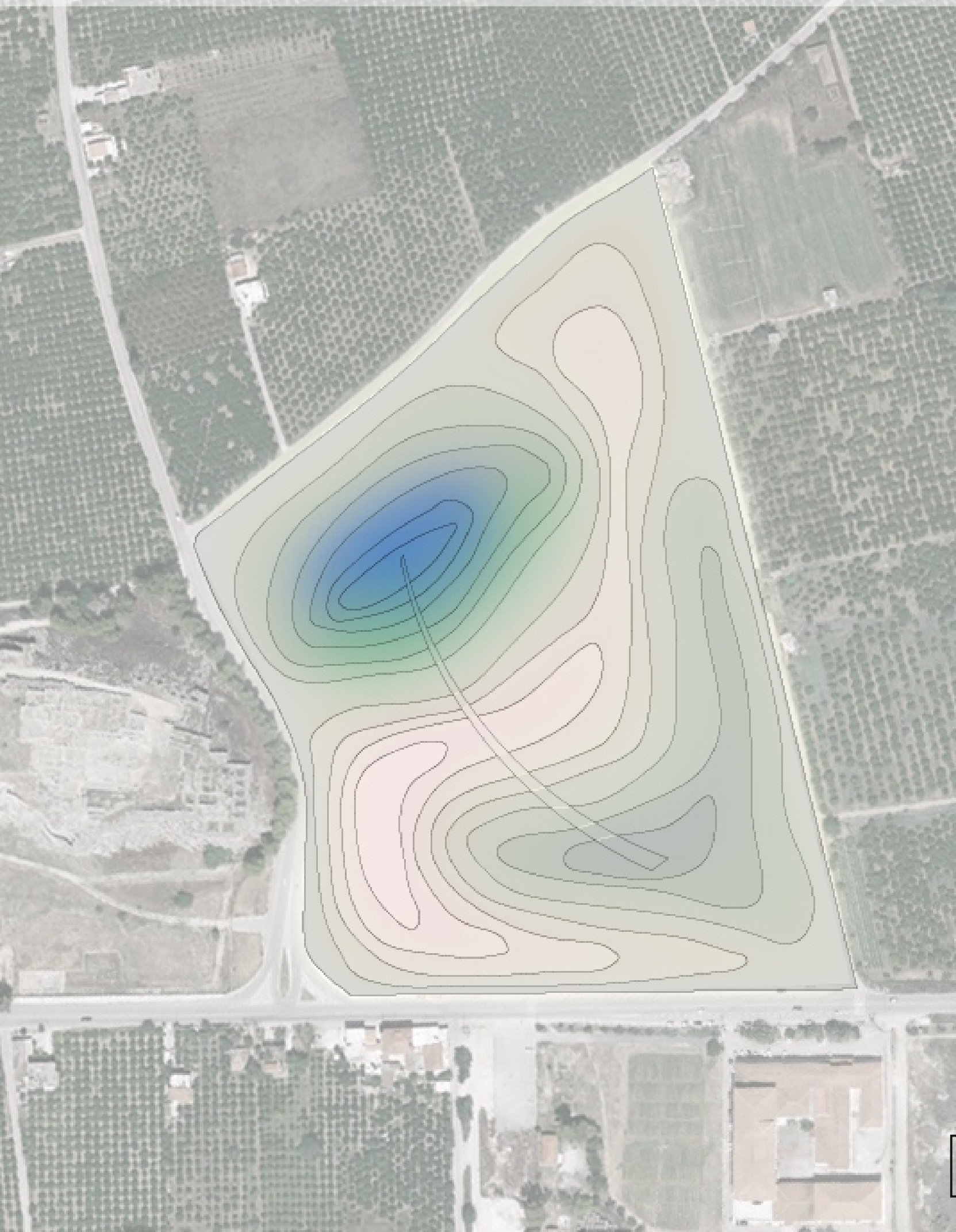

Επισκεπτήριο

Βιβλιοθήκη -
Εκπαίδευση

Εργασία

Εστίαση

Γυμναστήριο
- Ιατρείο

Διοίκηση

Κελιά

Εξέλιξη σύνθεσης - Τοποθέτηση Χρήσεων

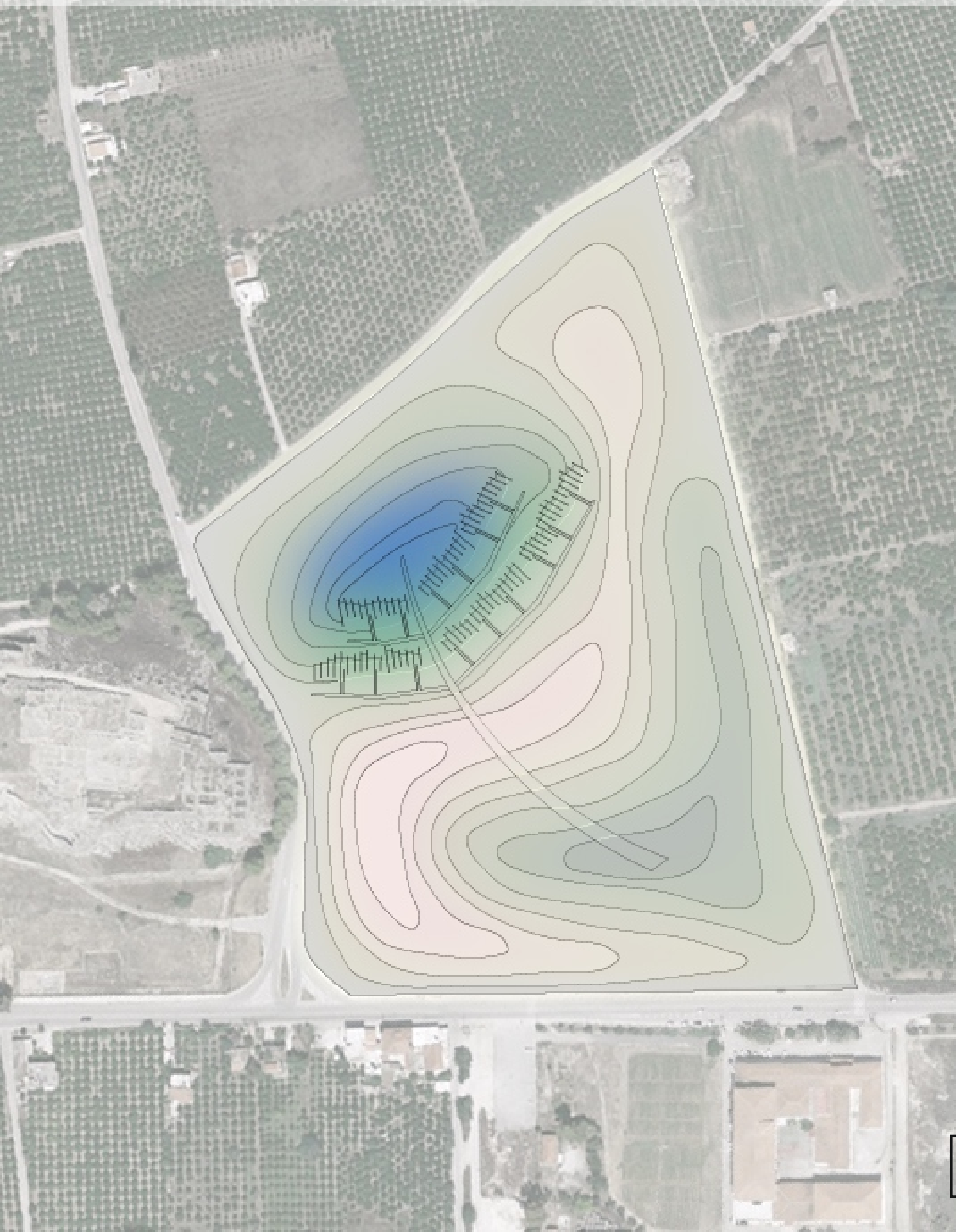

Επισκεπτήριο

Βιβλιοθήκη -
Εκπαίδευση

Εργασία

Εστίαση

Γυμναστήριο
- Ιατρείο

Διοίκηση

Κελιά

Εξέλιξη σύνθεσης - Τοποθέτηση Χρήσεων

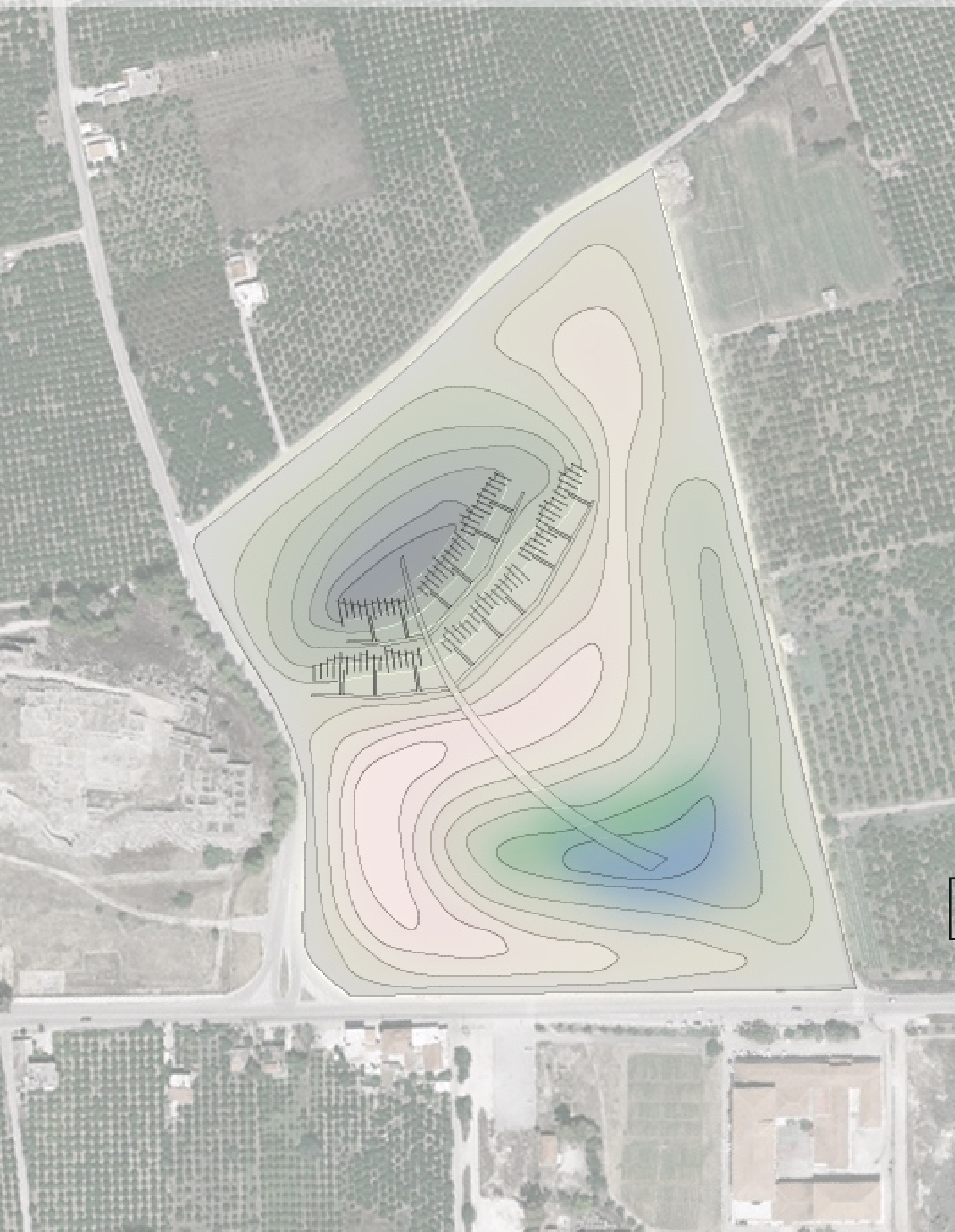

Επισκεπτήριο

Βιβλιοθήκη -
Εκπαίδευση

Εργασία

Εστίαση

Γυμναστήριο
- Ιατρείο

Διοίκηση

Κελιά

Εξέλιξη σύνθεσης - Τοποθέτηση Χρήσεων

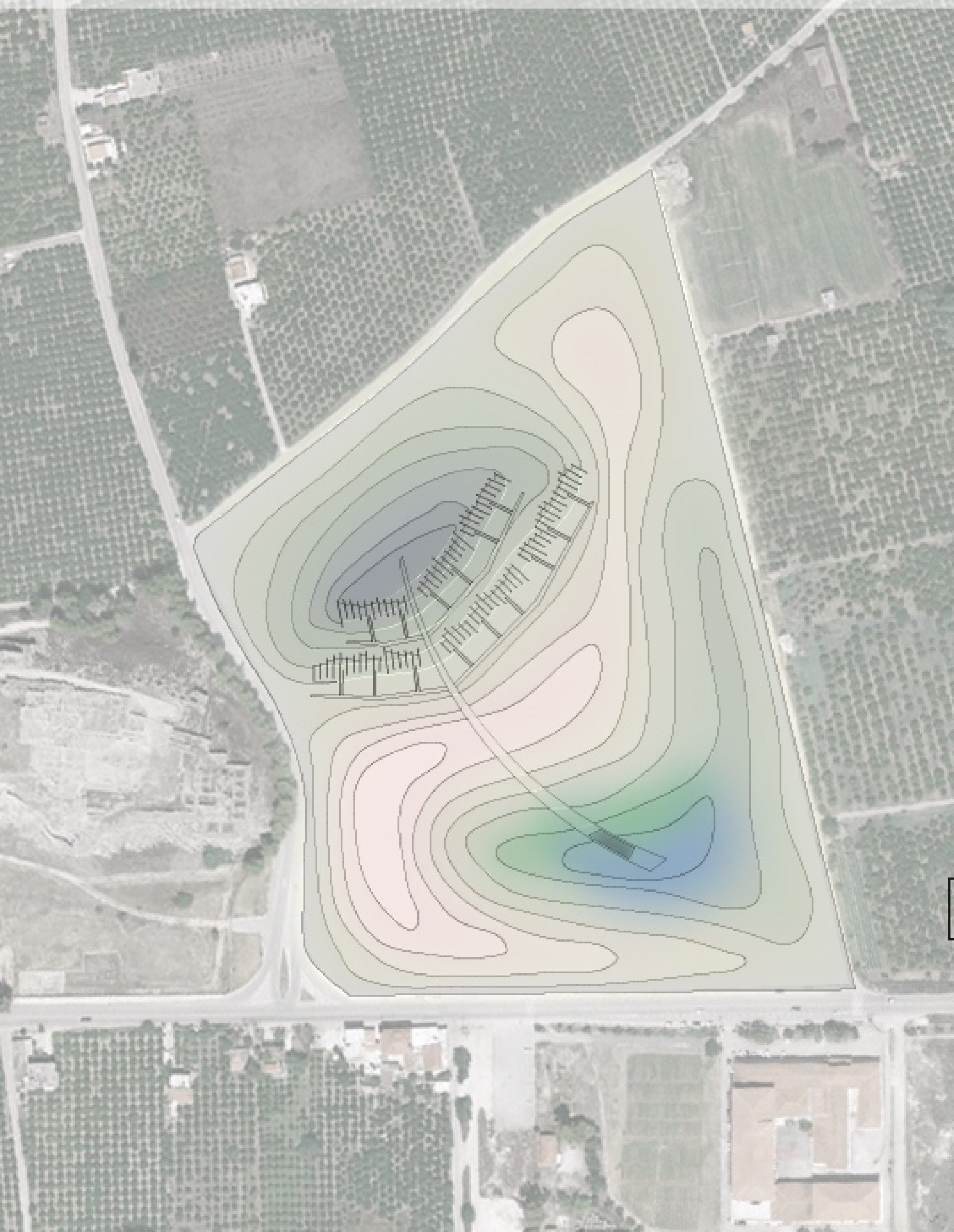

Επισκεπτήριο

Βιβλιοθήκη -
Εκπαίδευση

Εργασία

Εστίαση

Γυμναστήριο
- Ιατρείο

Διοίκηση

Κελιά

Εξέλιξη σύνθεσης - Τοποθέτηση Χρήσεων

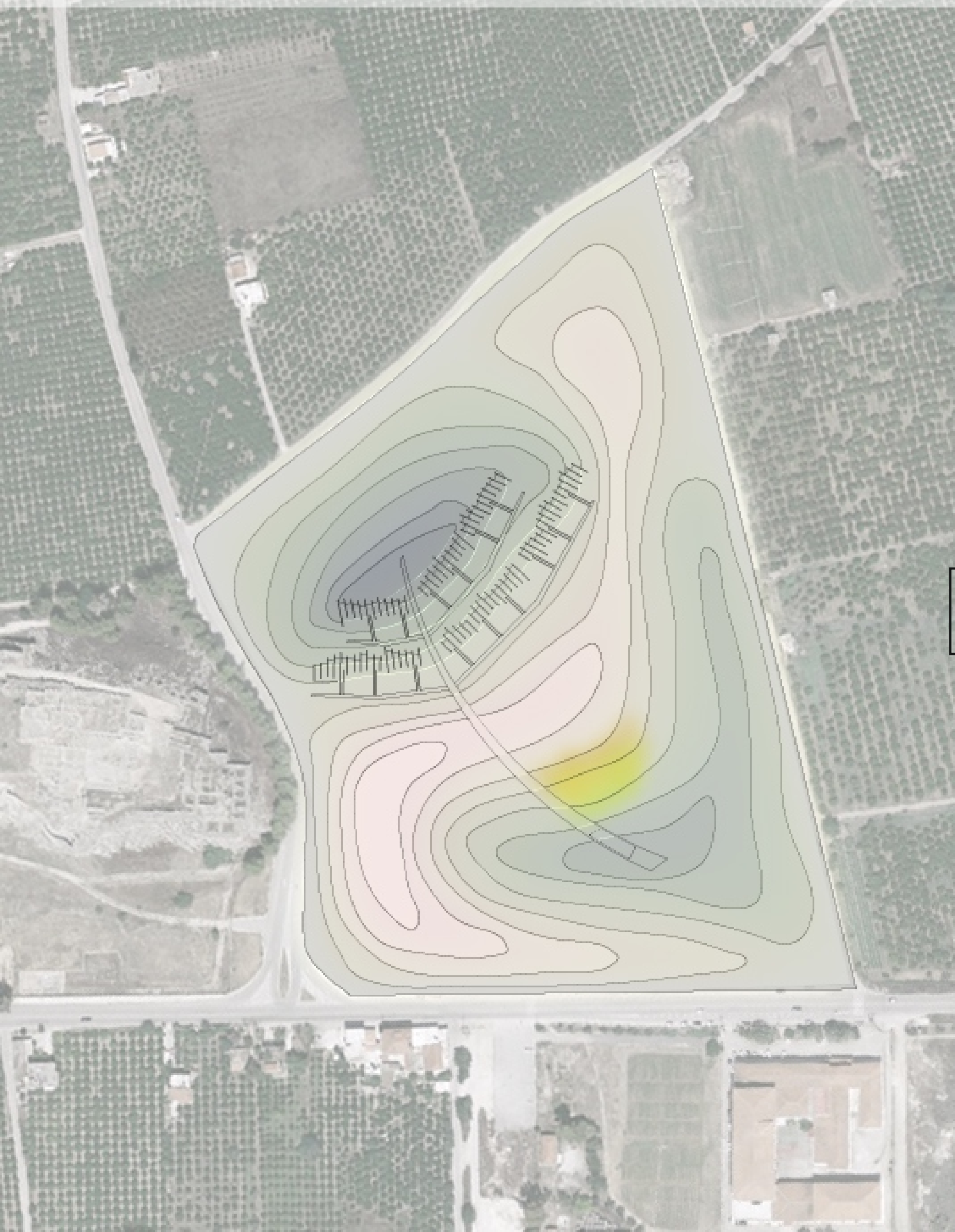

Επισκεπτήριο

Βιβλιοθήκη -
Εκπαίδευση

Εργασία

Εστίαση

**Γυμναστήριο
- Ιατρείο**

Διοίκηση

Κελιά

Εξέλιξη σύνθεσης - Τοποθέτηση Χρήσεων

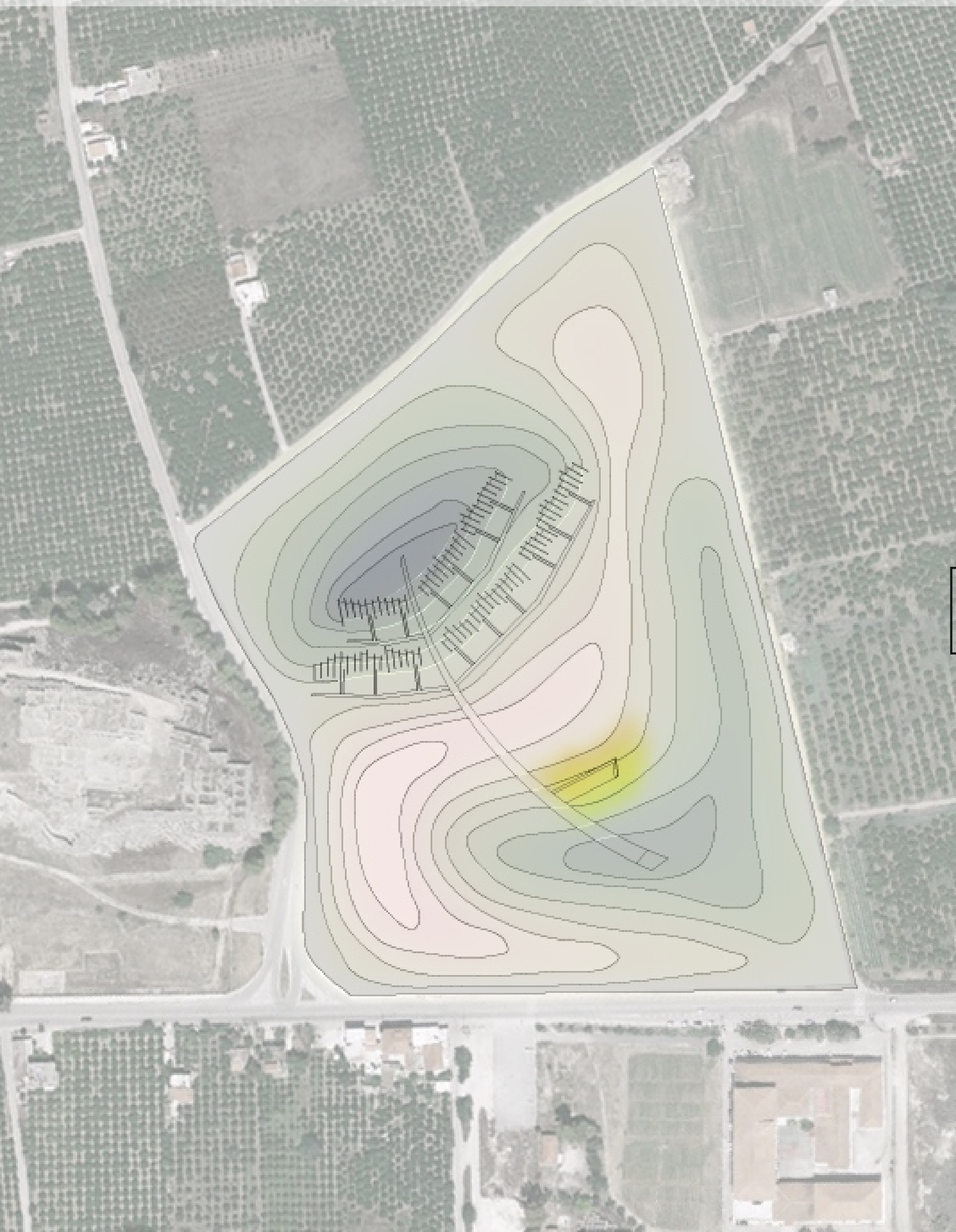

Επισκεπτήριο

Βιβλιοθήκη -
Εκπαίδευση

Εργασία

Εστίαση

**Γυμναστήριο
- Ιατρείο**

Διοίκηση

Κελιά

Εξέλιξη σύνθεσης - Τοποθέτηση Χρήσεων

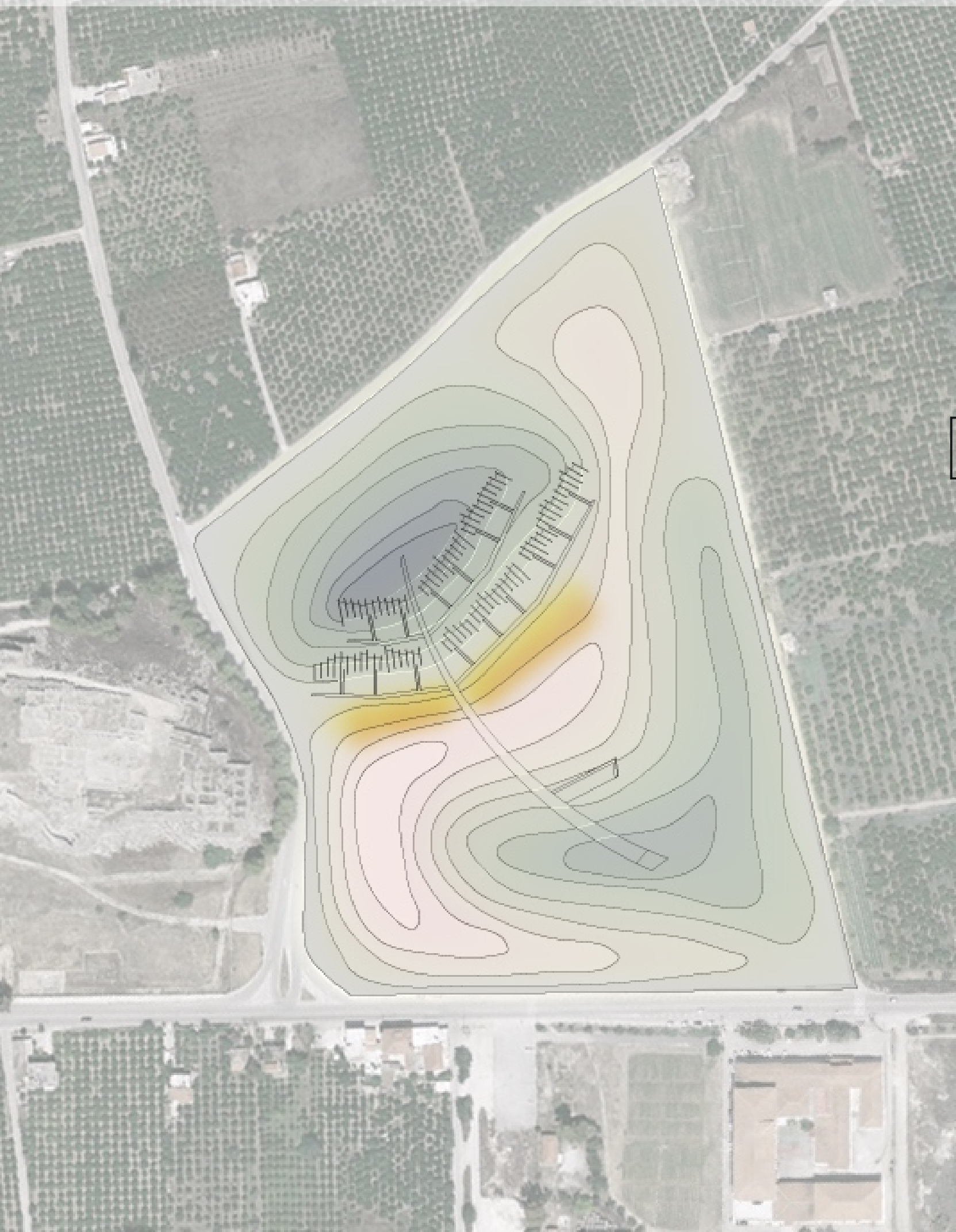

Επισκεπτήριο

Βιβλιοθήκη -
Εκπαίδευση

Εργασία

Εστίαση

Γυμναστήριο
- Ιατρείο

Διοίκηση

Κελιά

Εξέλιξη σύνθεσης - Τοποθέτηση Χρήσεων

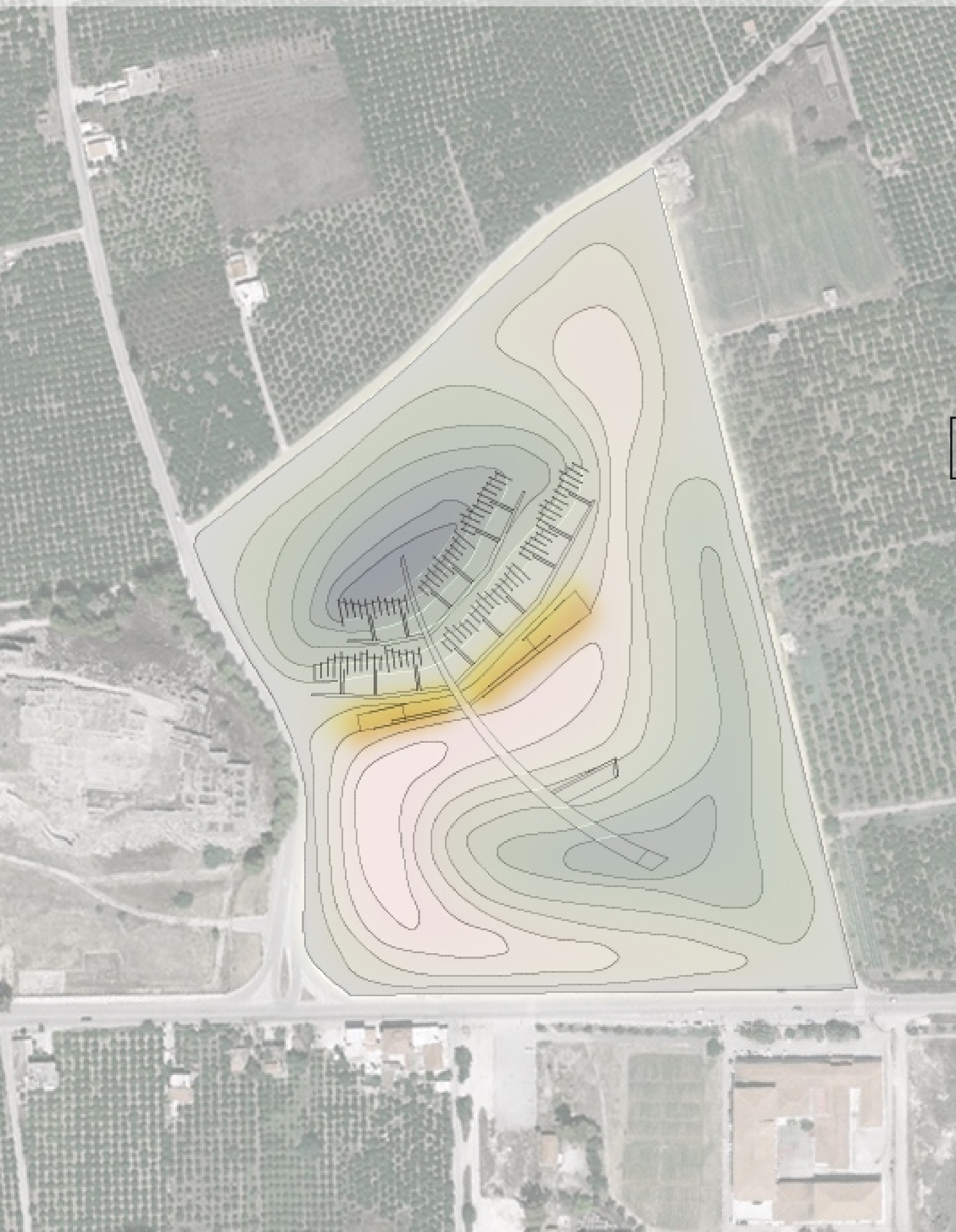

Επισκεπτήριο

Βιβλιοθήκη -
Εκπαίδευση

Εργασία

Εστίαση

Γυμναστήριο
- Ιατρείο

Διοίκηση

Κελιά

Εξέλιξη σύνθεσης - Τοποθέτηση Χρήσεων

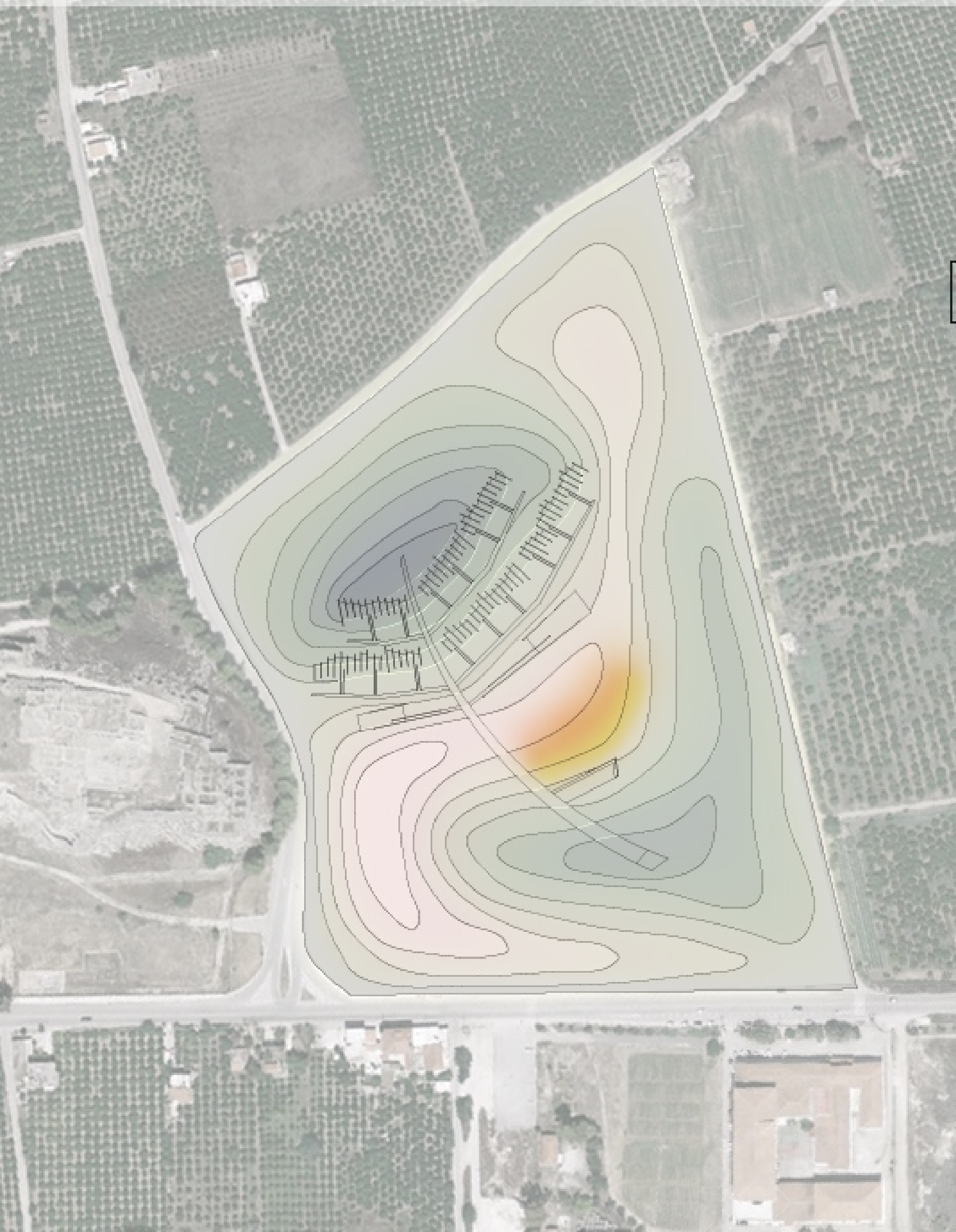

Επισκεπτήριο

Βιβλιοθήκη -
Εκπαίδευση

Εργασία

Εστίαση

Γυμναστήριο
- Ιατρείο

Διοίκηση

Κελιά

Εξέλιξη σύνθεσης - Τοποθέτηση Χρήσεων

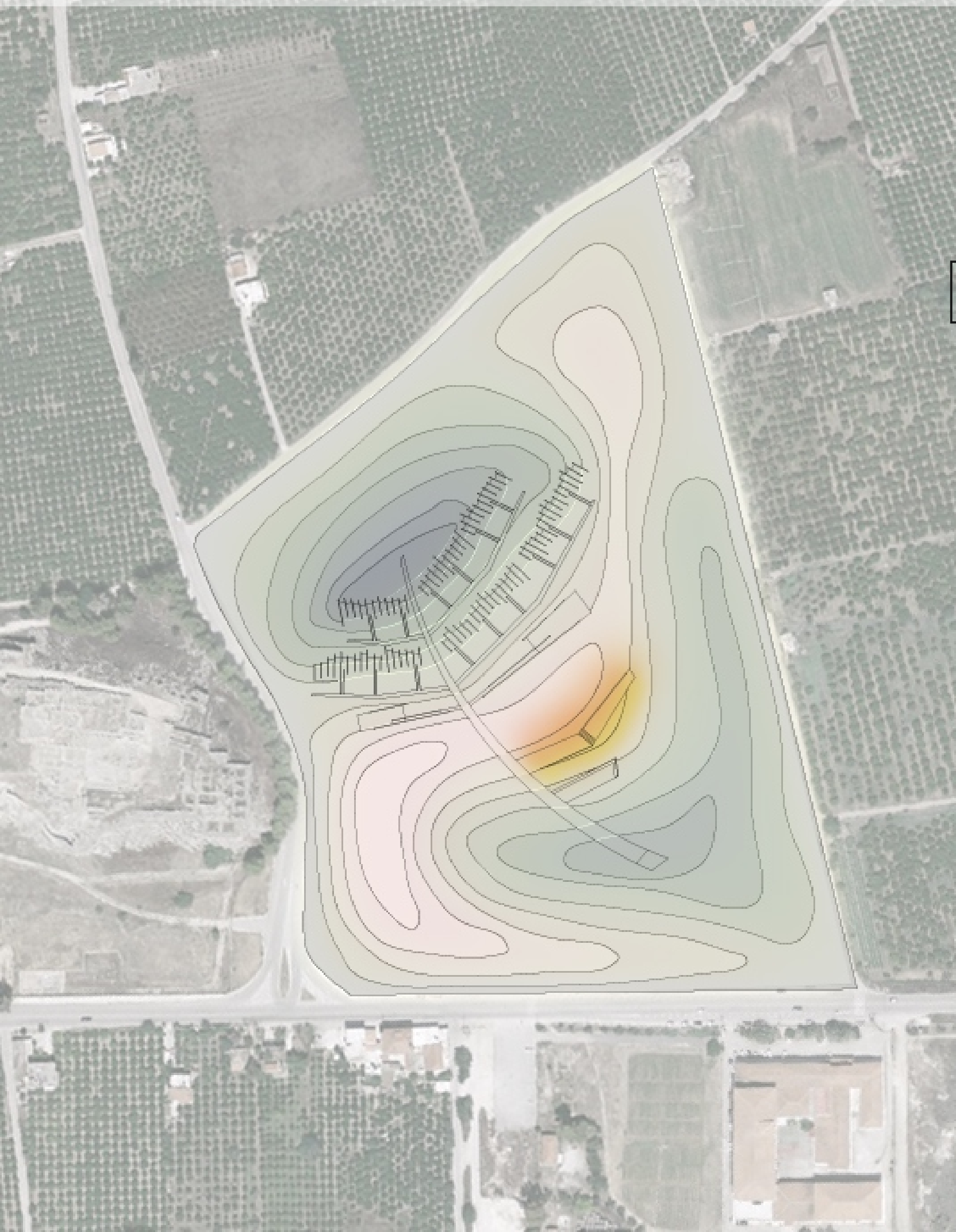

Επισκεπτήριο

Βιβλιοθήκη -
Εκπαίδευση

Εργασία

Εστίαση

Γυμναστήριο
- Ιατρείο

Διοίκηση

Κελιά

Εξέλιξη σύνθεσης - Τοποθέτηση Χρήσεων

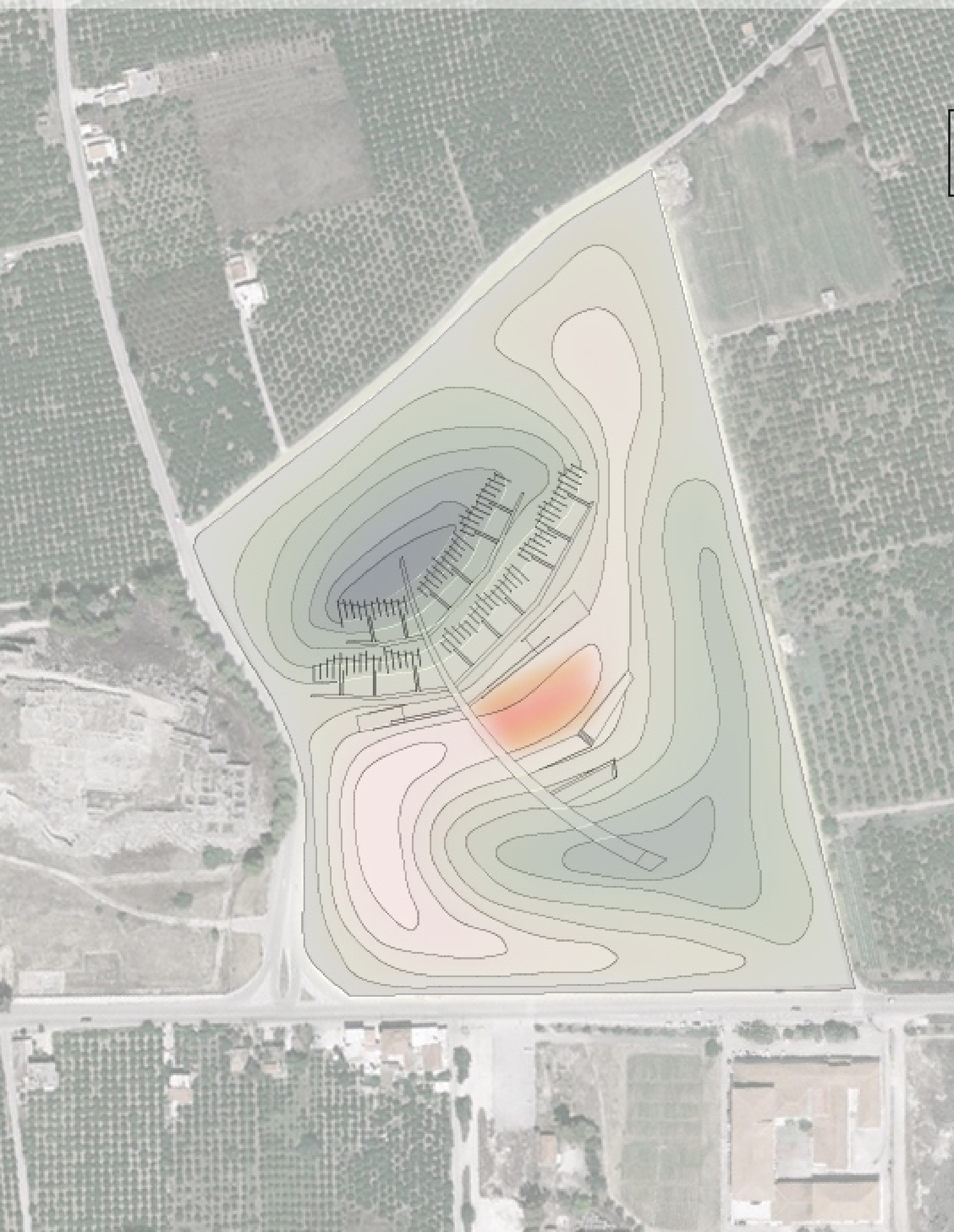

Επισκεπτήριο

**Βιβλιοθήκη -
Εκπαίδευση**

Εργασία

Εστίαση

Γυμναστήριο
- Ιατρείο

Διοίκηση

Κελιά

Εξέλιξη σύνθεσης - Τοποθέτηση Χρήσεων

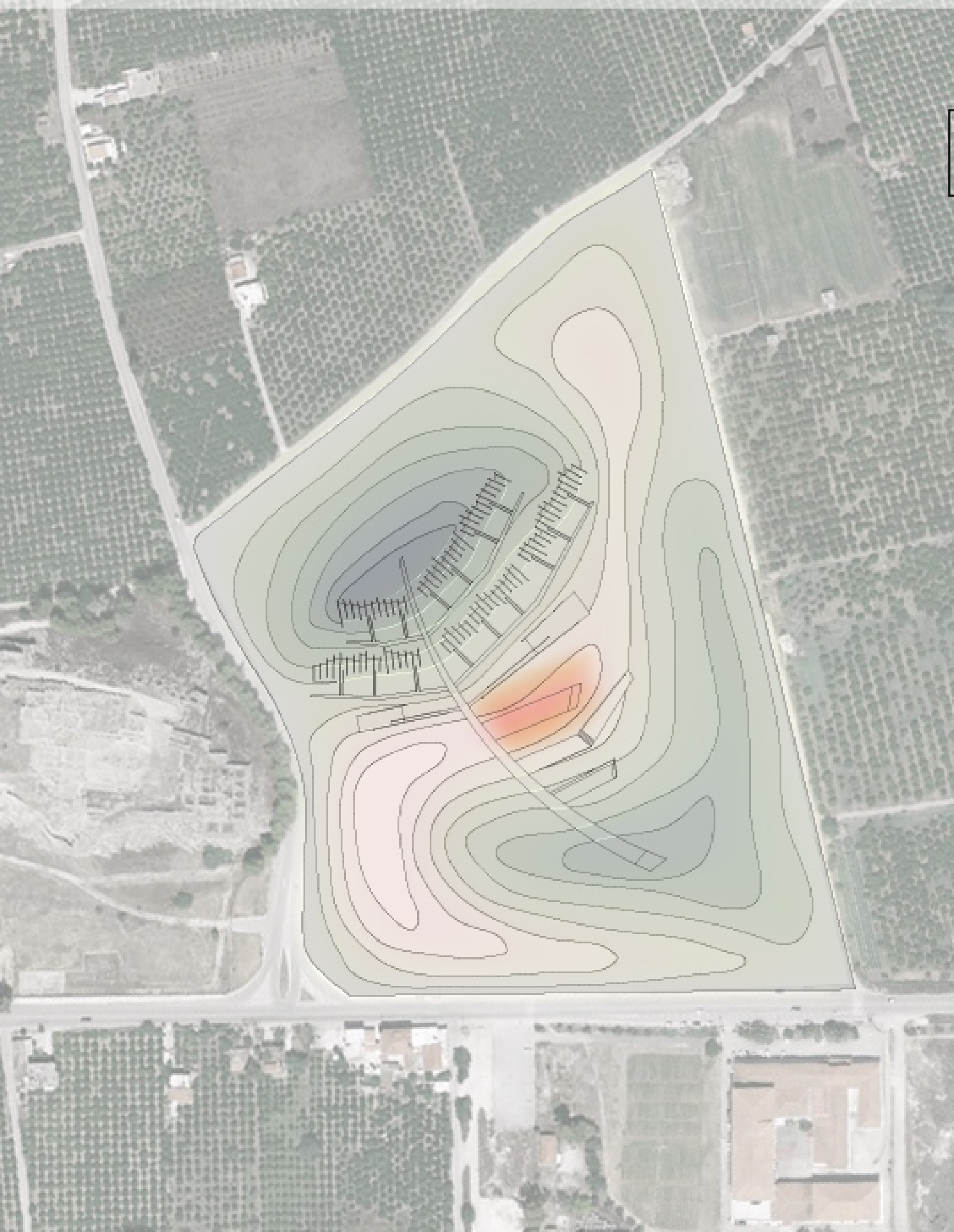

Επισκεπτήριο

**Βιβλιοθήκη -
Εκπαίδευση**

Εργασία

Εστίαση

Γυμναστήριο
- Ιατρείο

Διοίκηση

Κελιά

Εξέλιξη σύνθεσης - Τοποθέτηση Χρήσεων

Επισκεπτήριο

Βιβλιοθήκη -
Εκπαίδευση

Εργασία

Εστίαση

Γυμναστήριο
- Ιατρείο

Διοίκηση

Κελιά

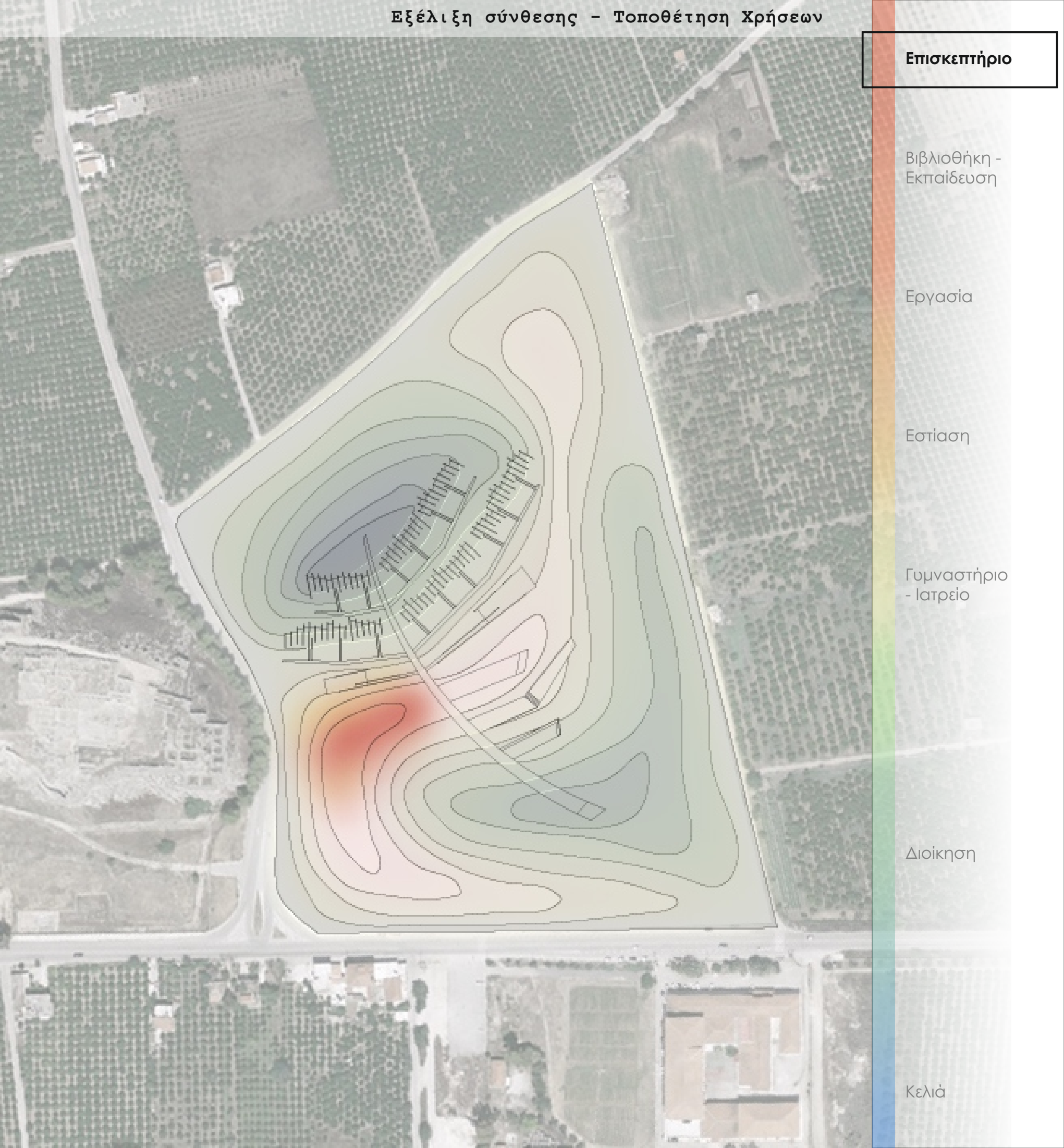

Εξέλιξη σύνθεσης - Τοποθέτηση Χρήσεων

Επισκεπτήριο

Βιβλιοθήκη -
Εκπαίδευση

Εργασία

Εστίαση

Γυμναστήριο
- Ιατρείο

Διοίκηση

Κελιά

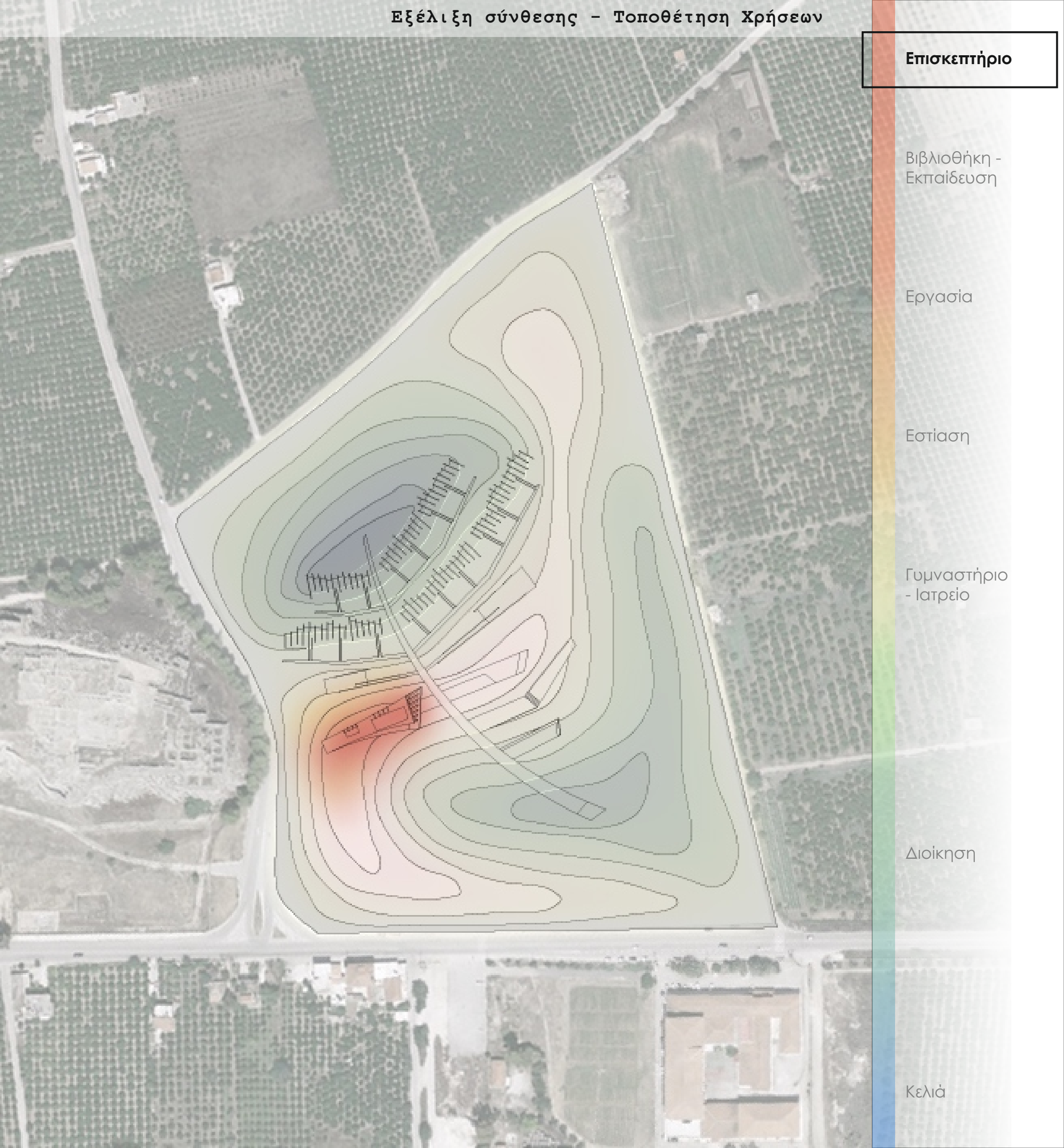

Εξέλιξη σύνθεσης - Τοποθέτηση Χρήσεων



Επισκεπτήριο

Βιβλιοθήκη -
Εκπαίδευση

Εργασία

Εστίαση

Γυμναστήριο
- Ιατρείο

Διοίκηση

Κελιά

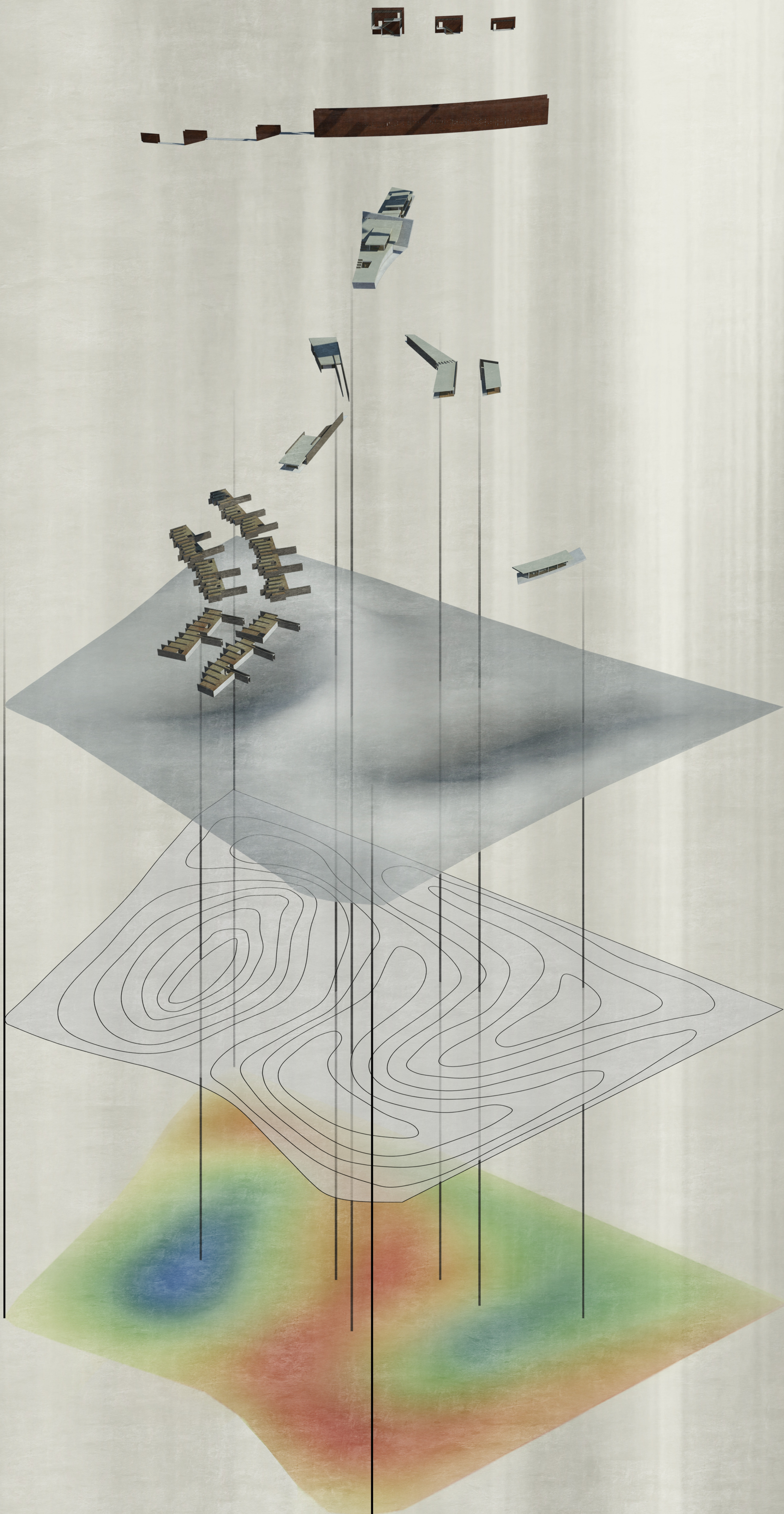

Χώροι κατακόρυφης κίνησης

Άξονας συνένωσης ιδιωτικών

Κτήρια δημοσίων χρήσεων

Κτήρια ενδιάμεσων χρήσεων

Κτήρια ιδιωτικών χρήσεων

Ανάγλυφο

Ισοϋψείς καμπύλες

Διάγραμμα

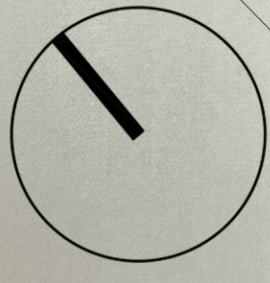

Κάτοψη ορόφων
Κλίμακα 1.500



Κάτοψη ισογείων
Κλίμακα 1.500

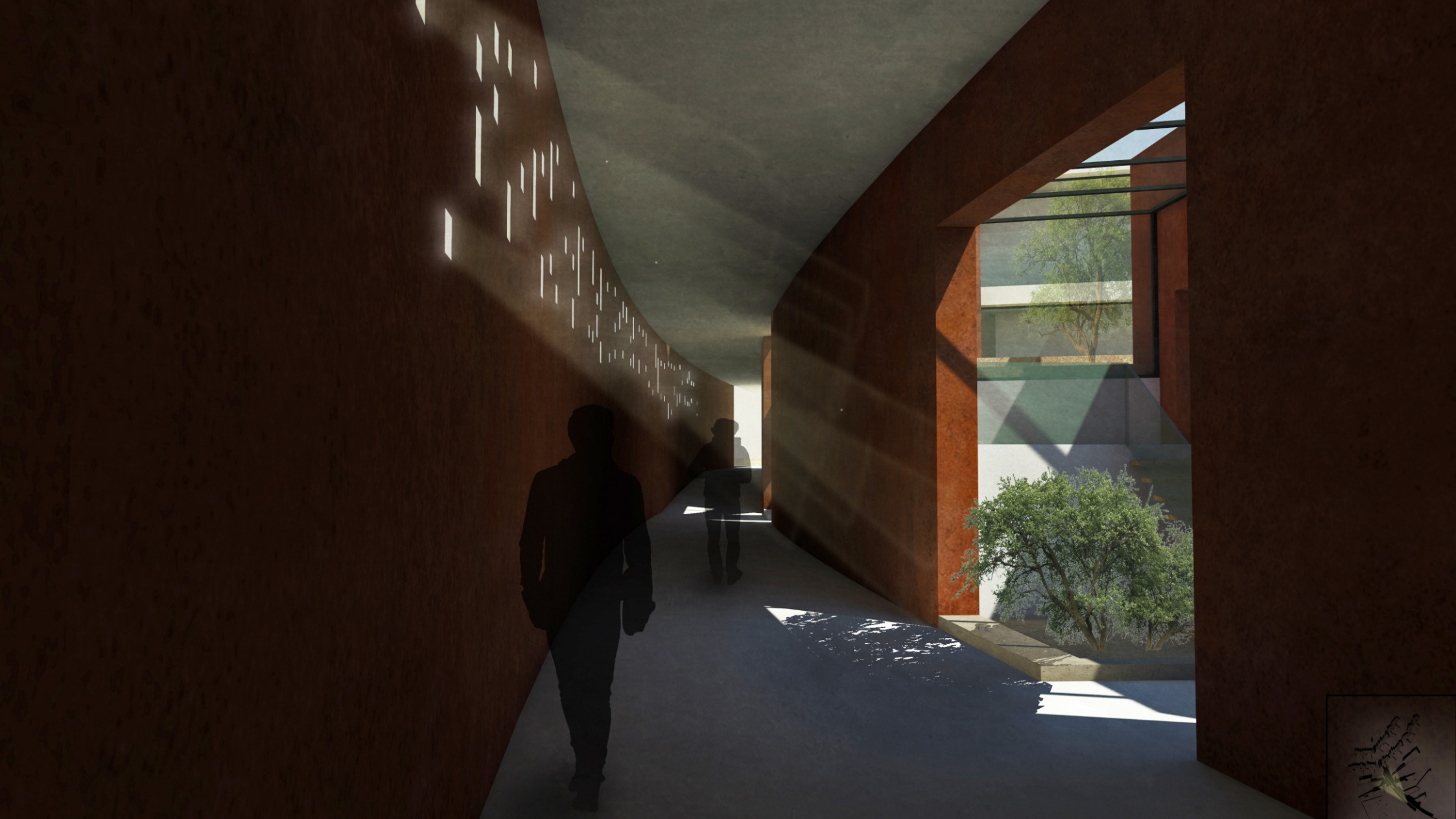



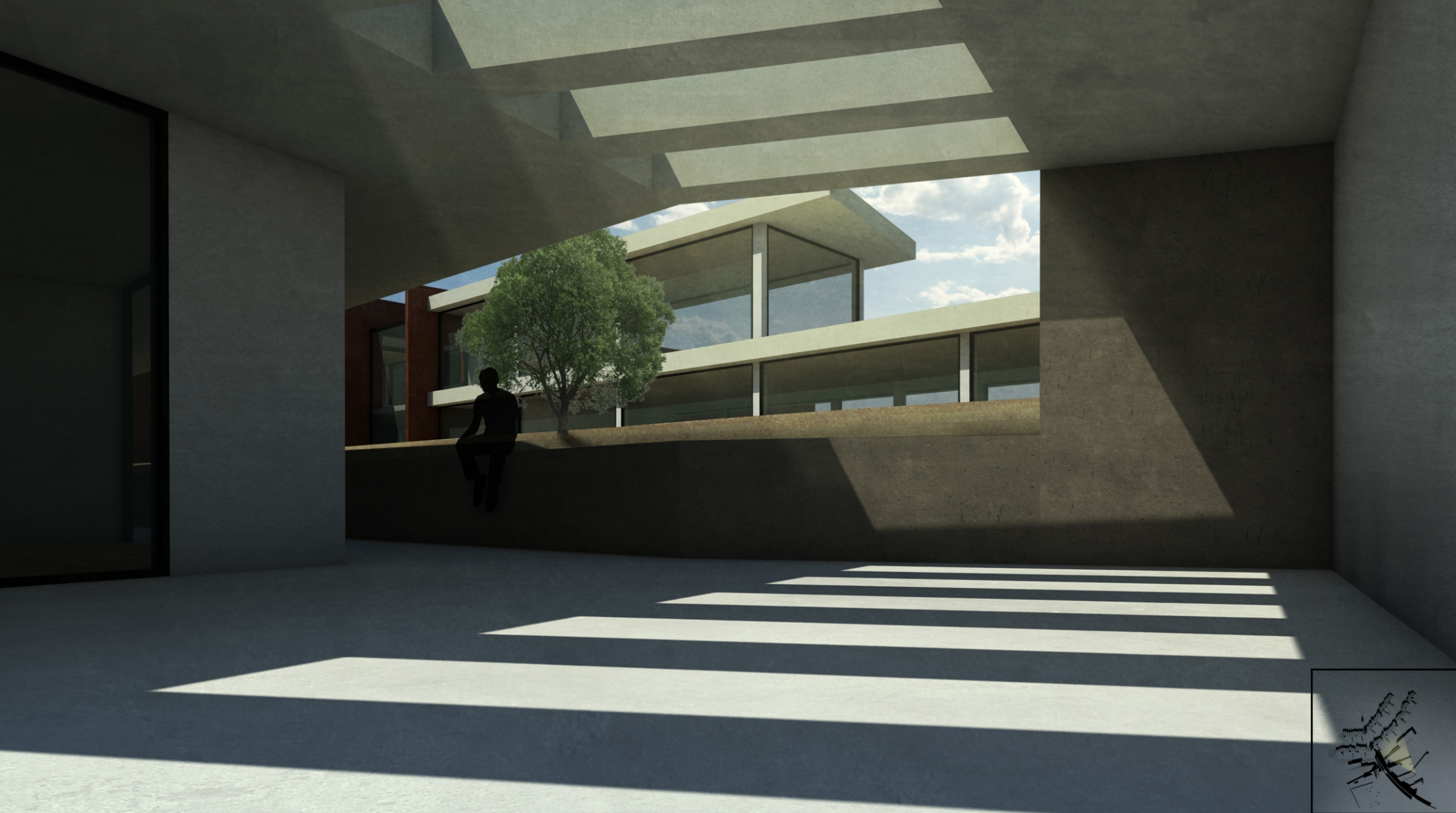

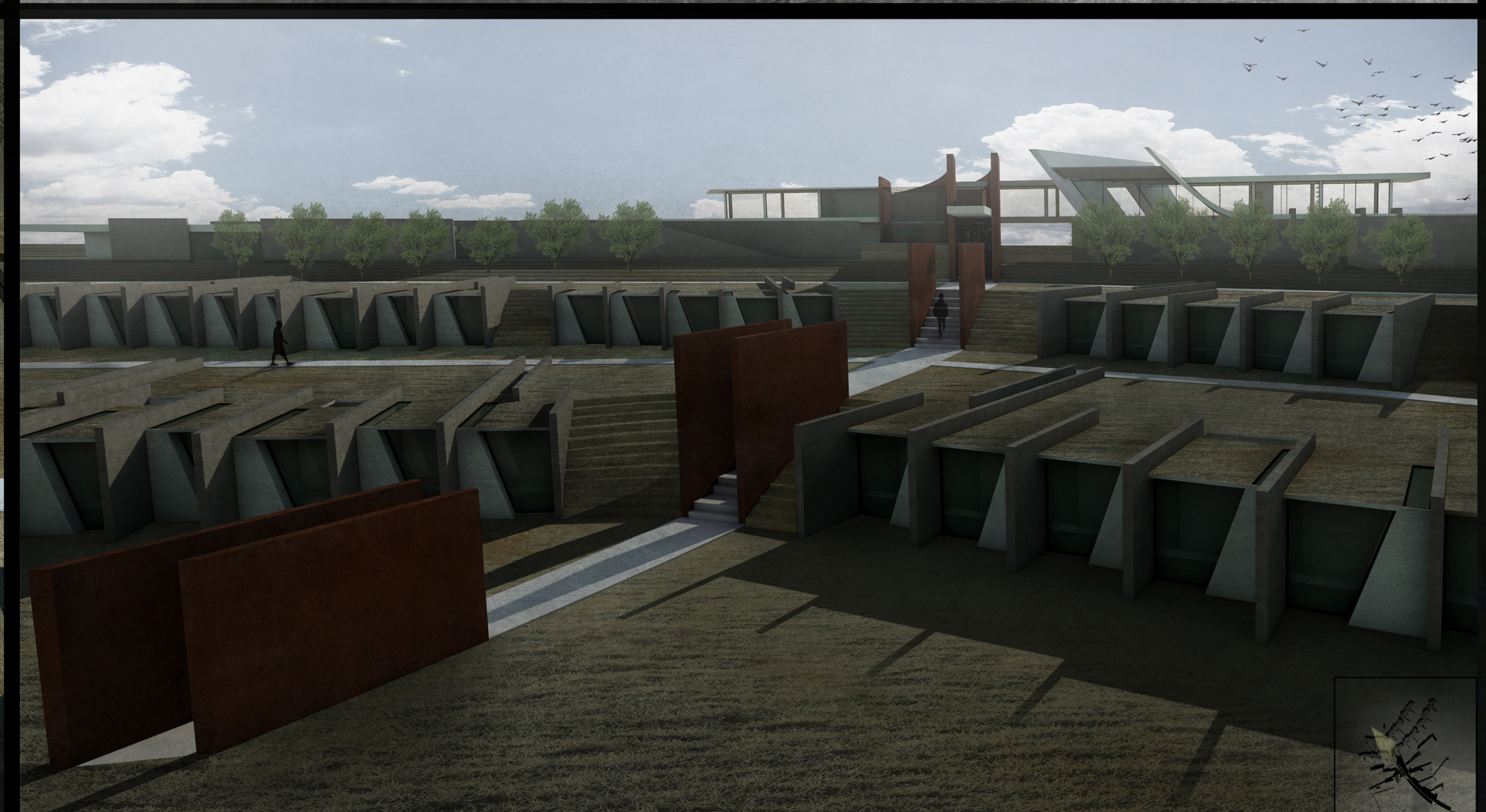
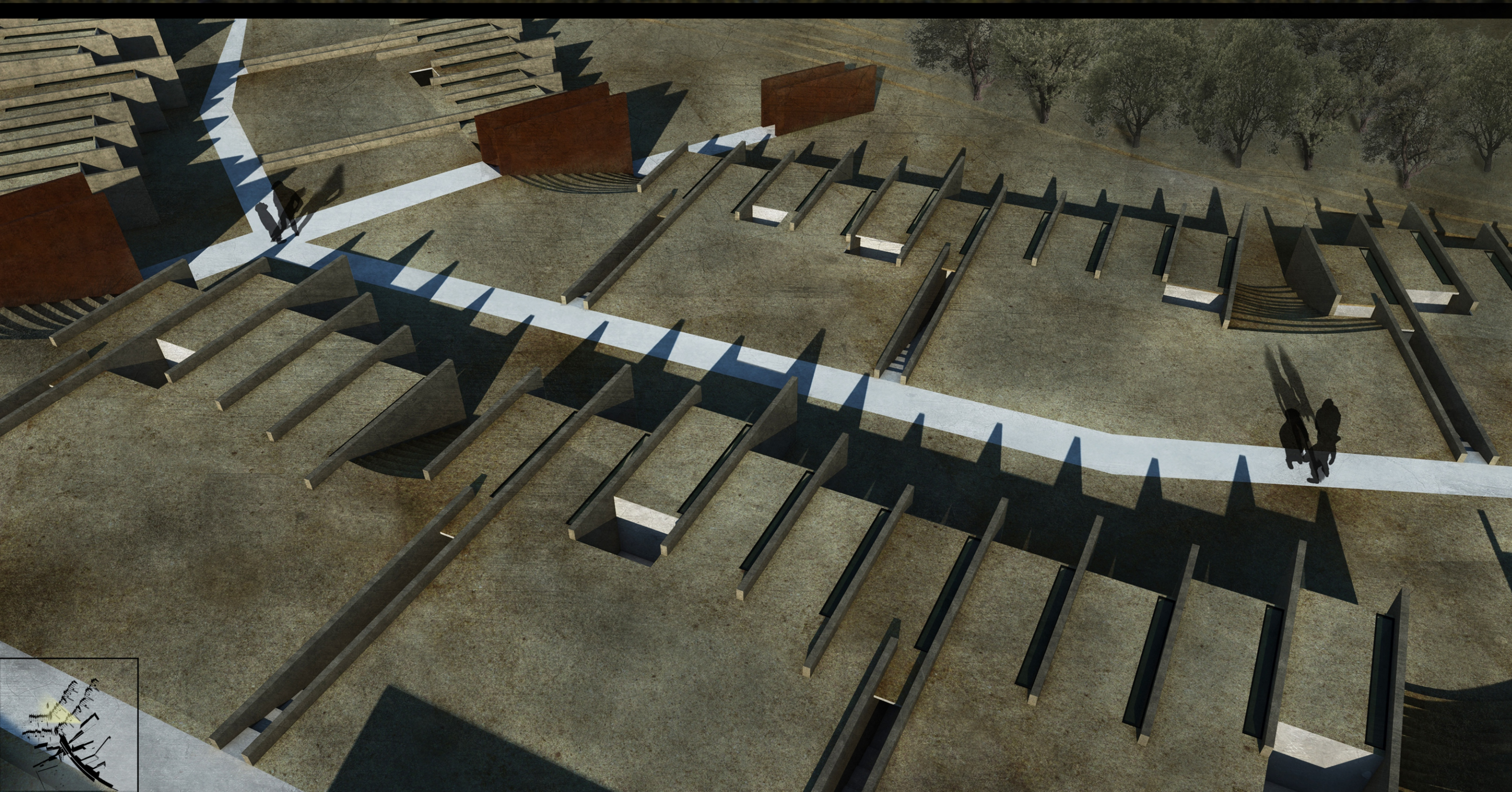
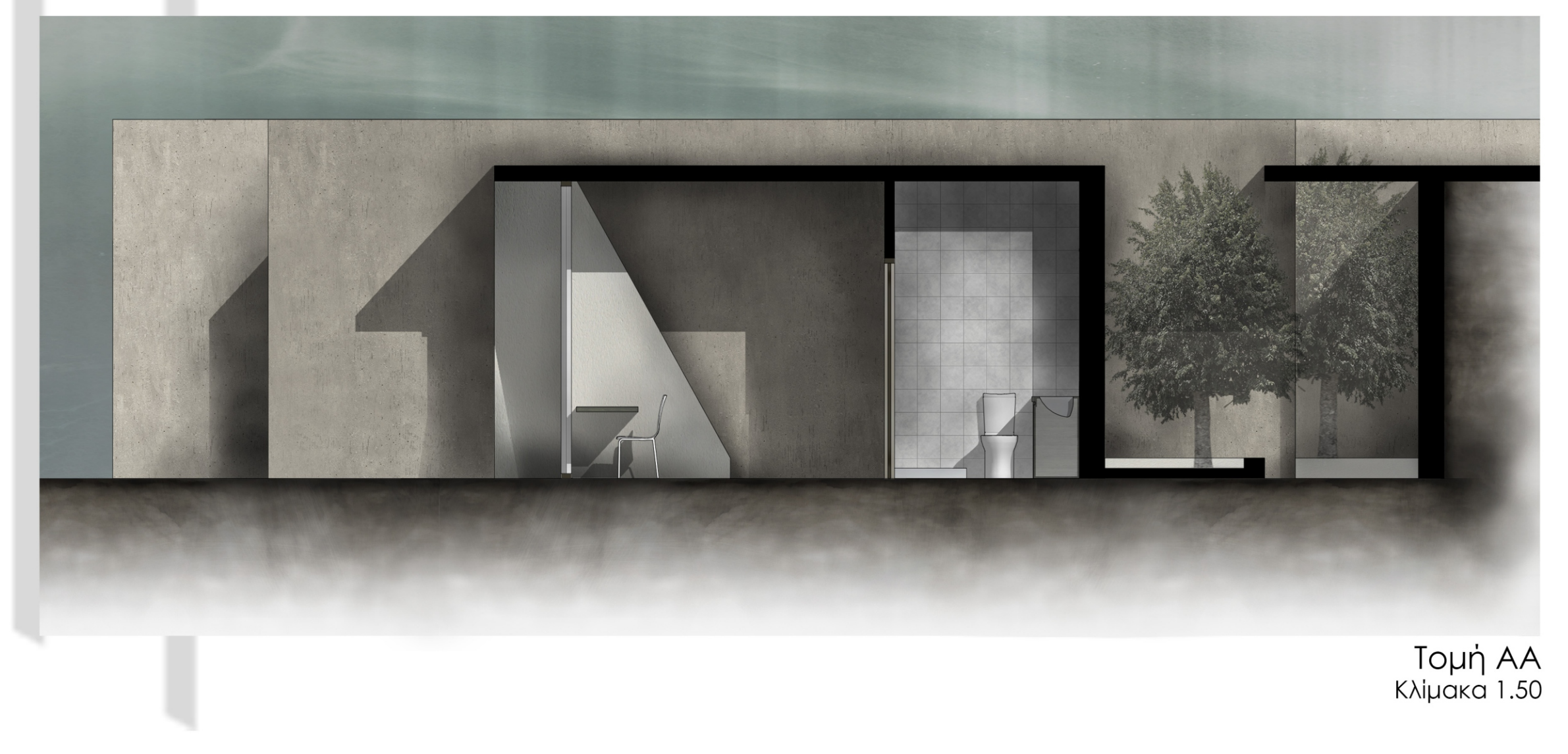
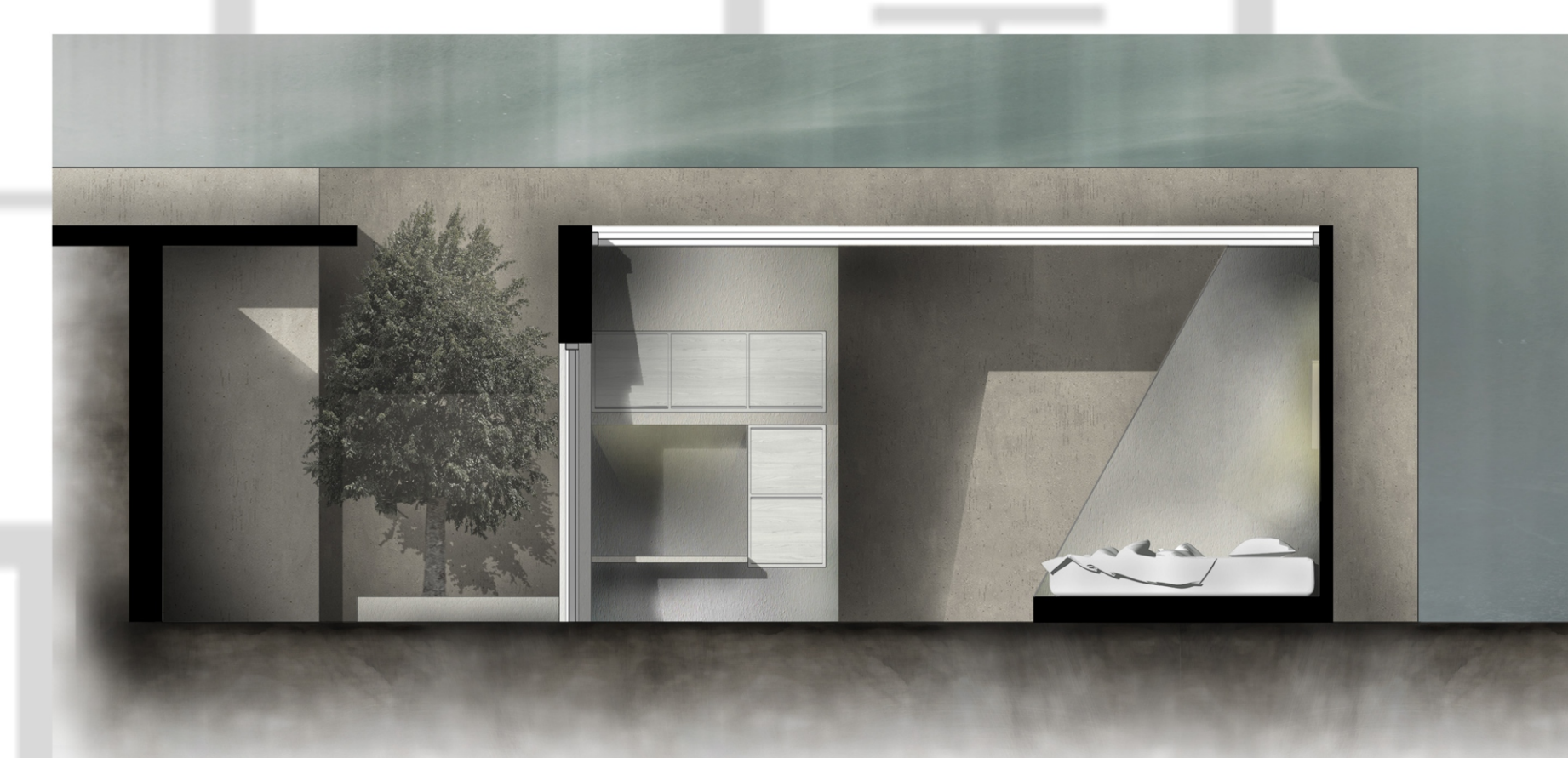
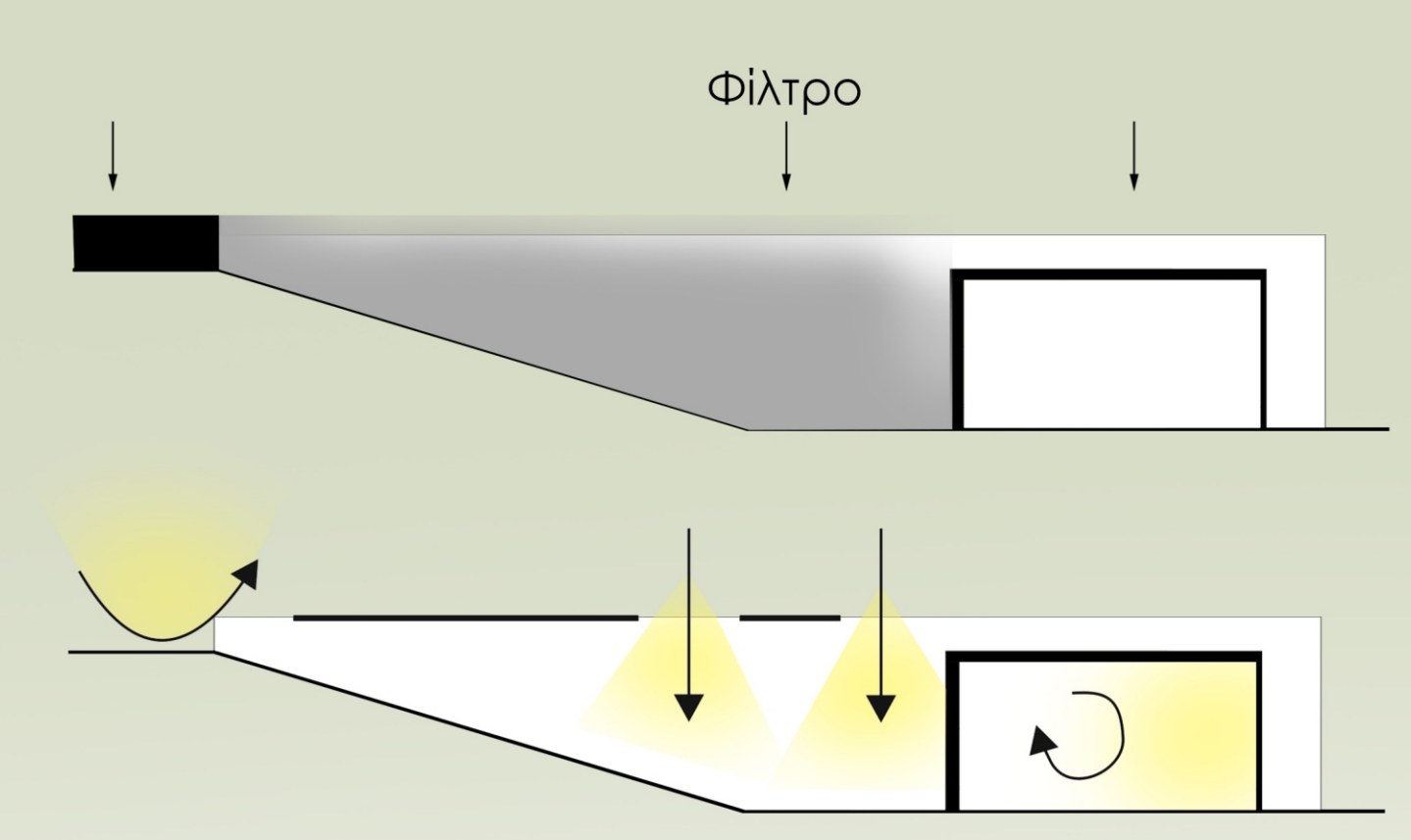
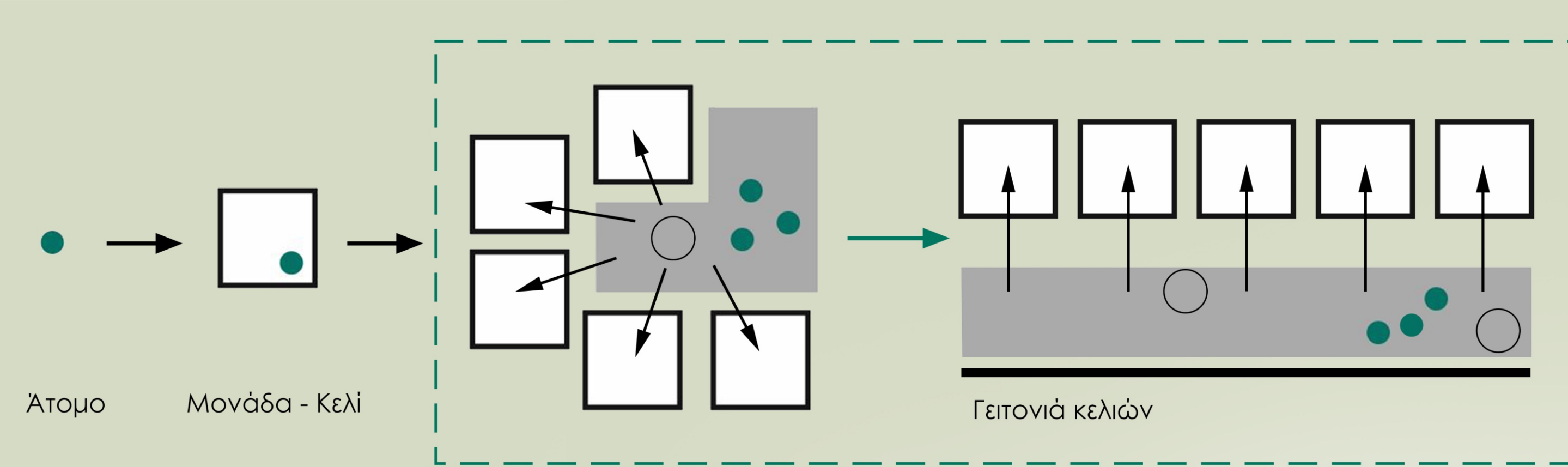
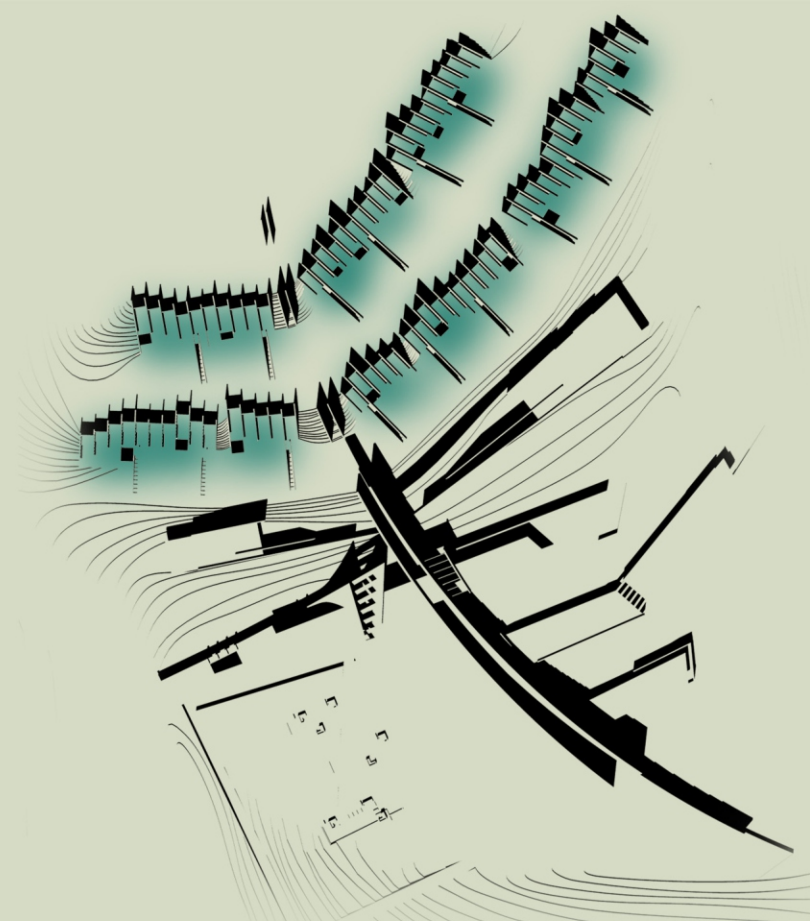

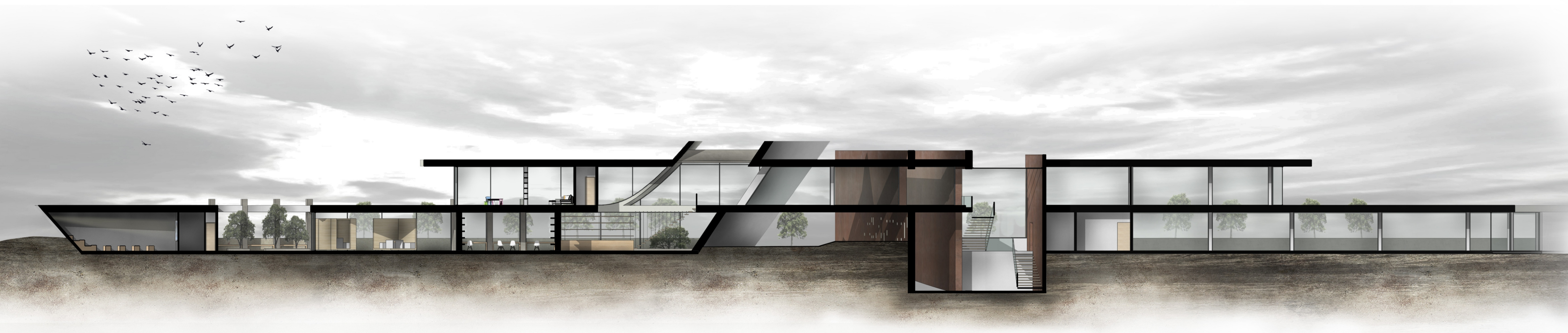

Τομή ΑΑ
Κλίμακα 1.200

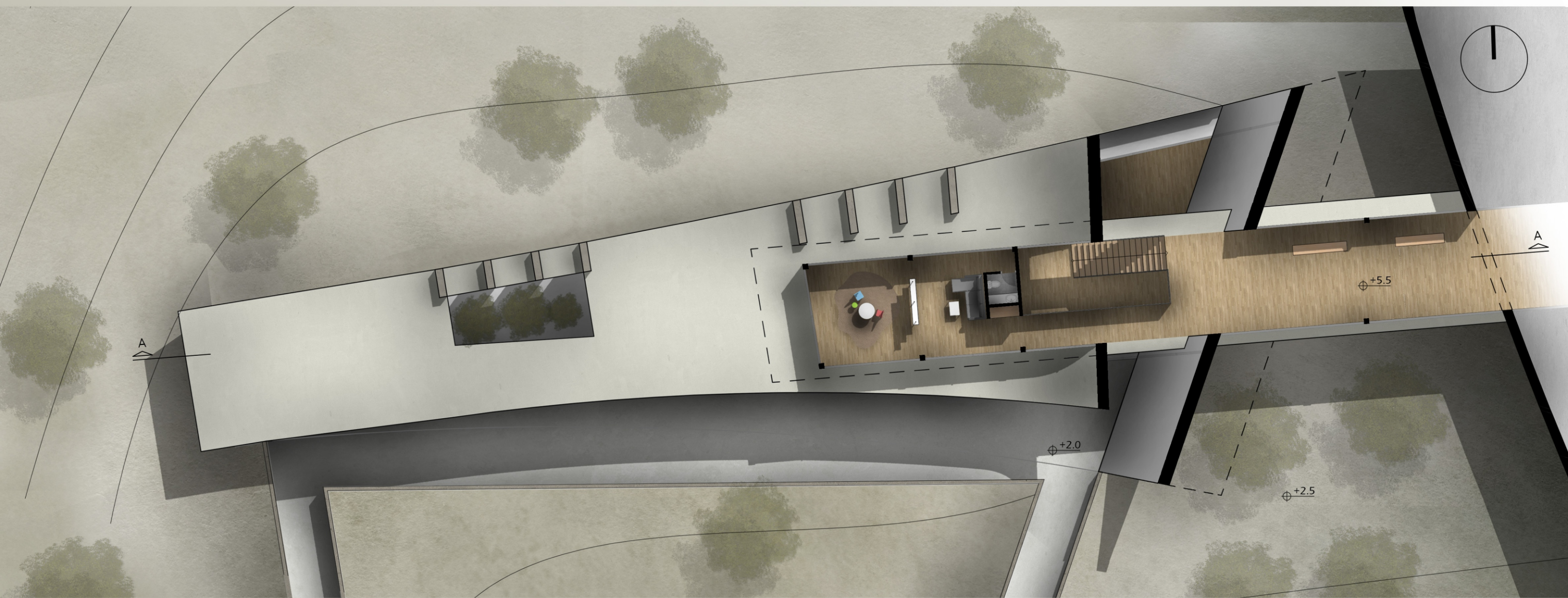
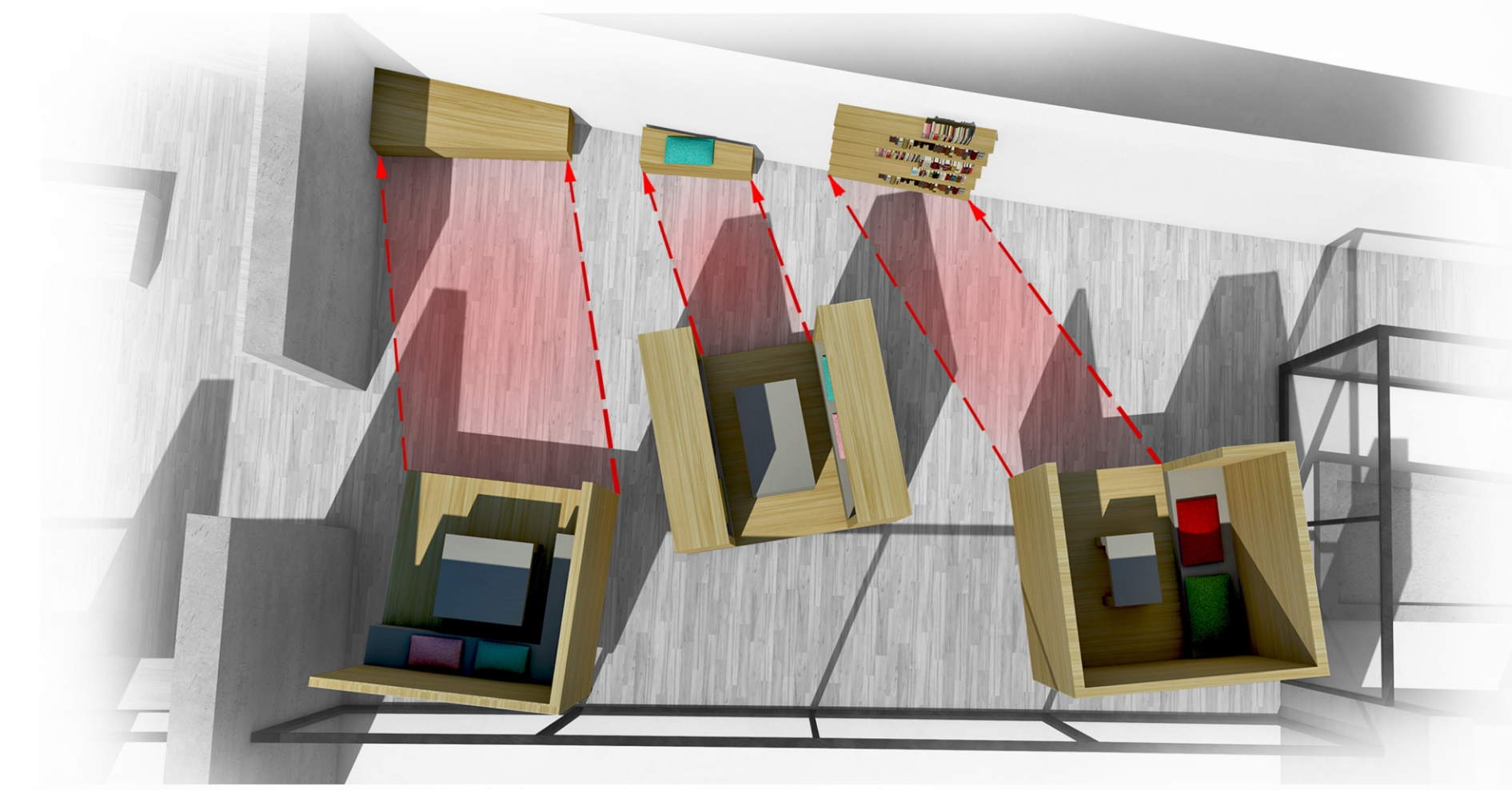
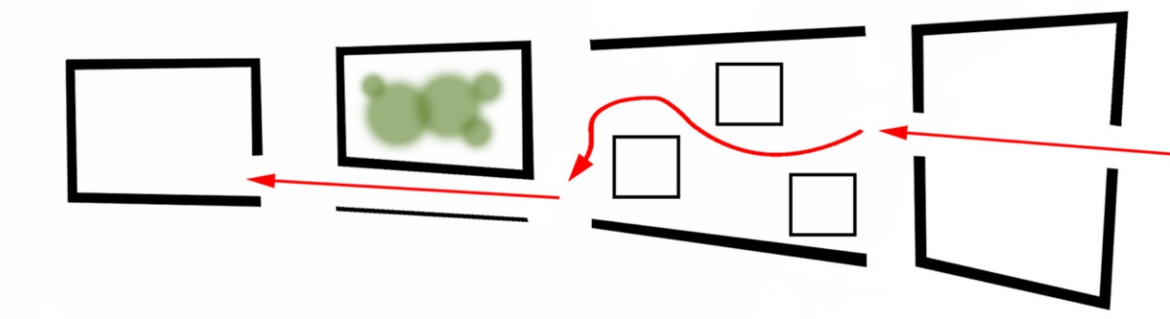
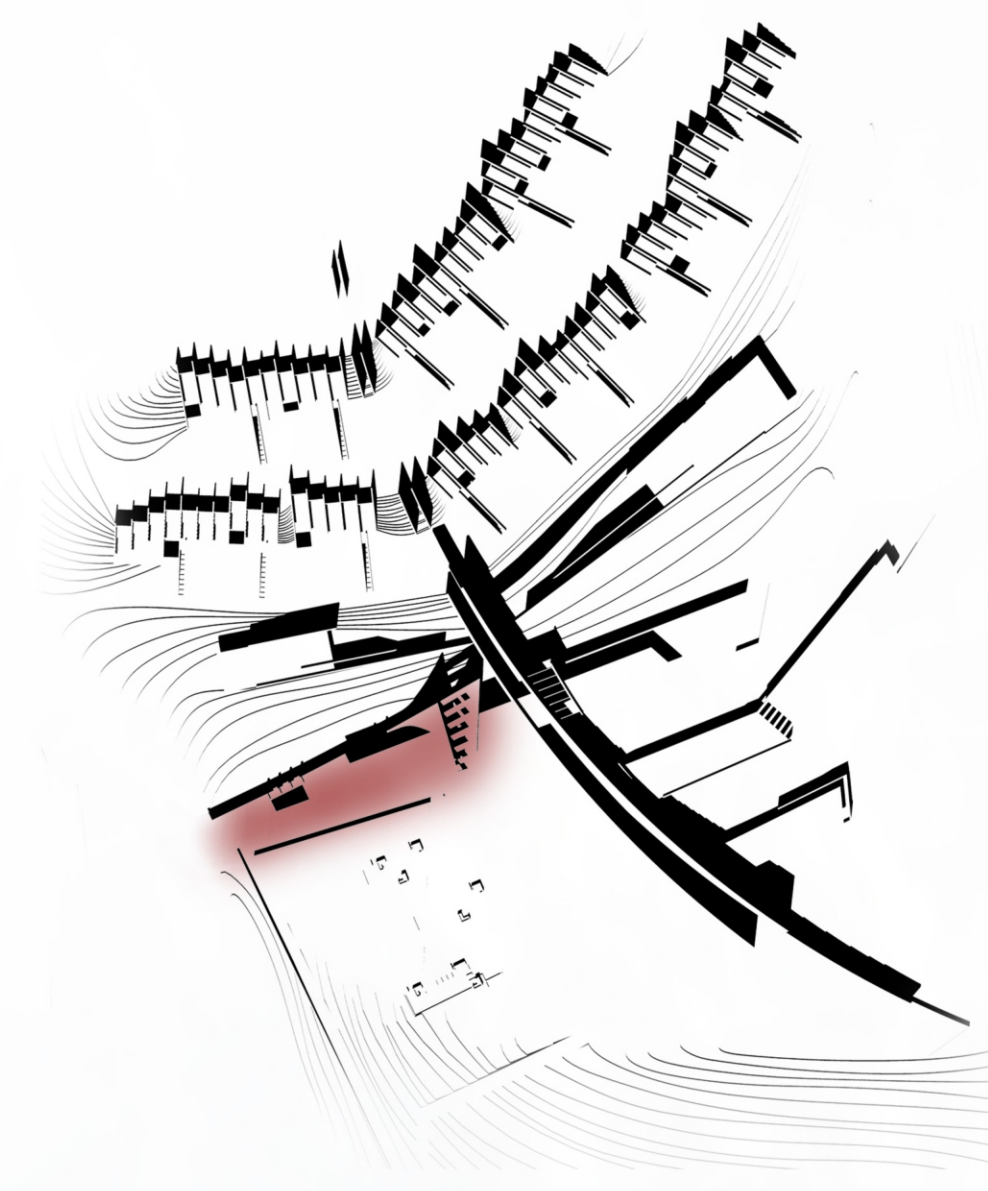

Κάτοψη ορόφου επισκεπτηρίου
Κλίμακα 1.200

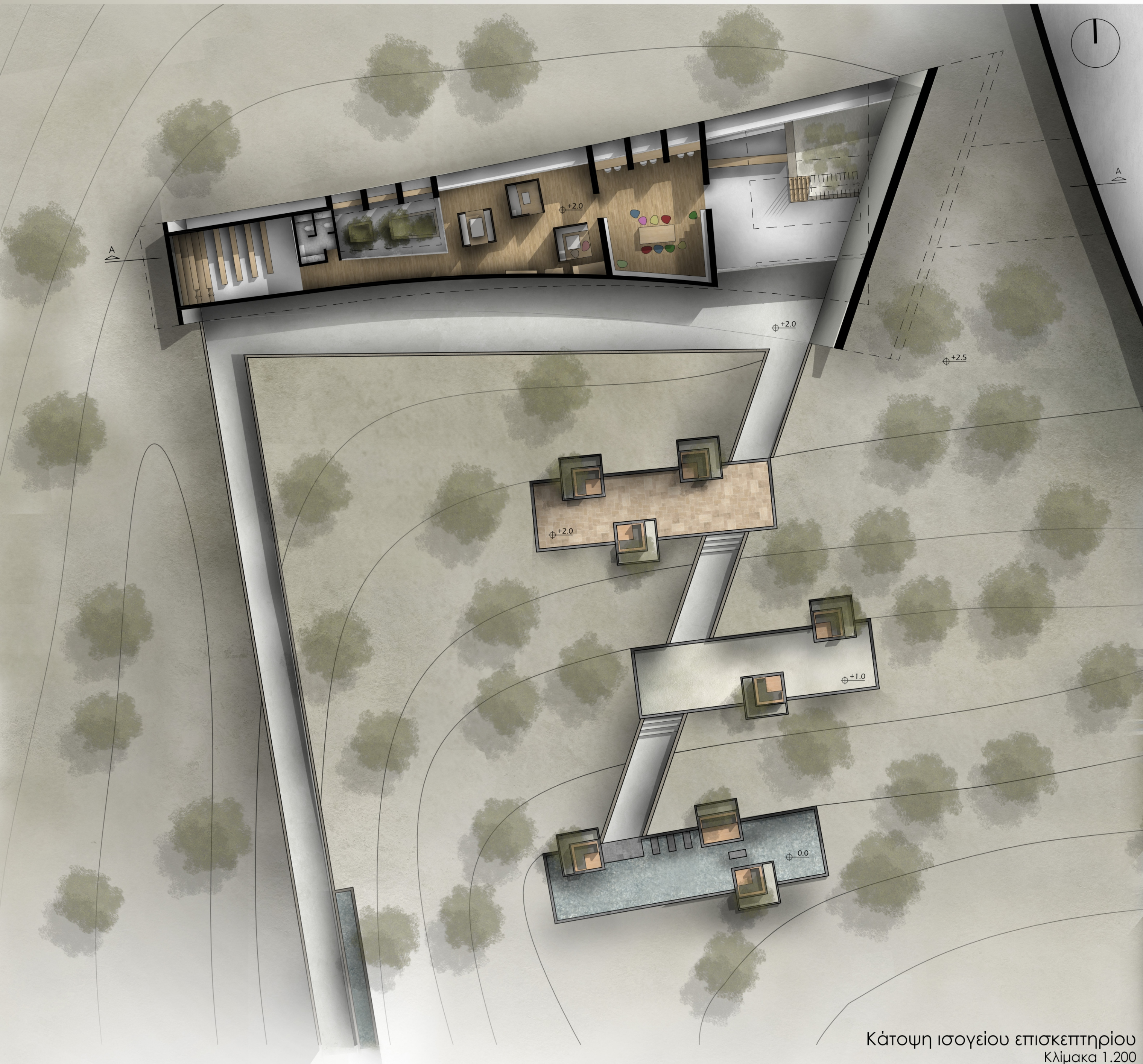
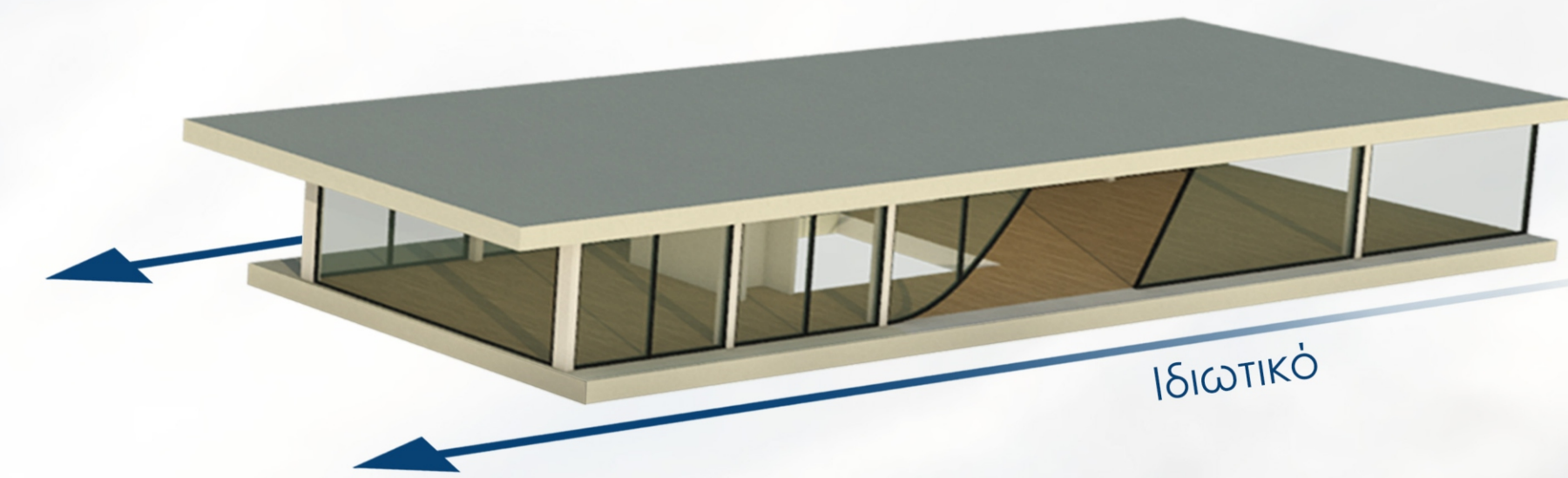
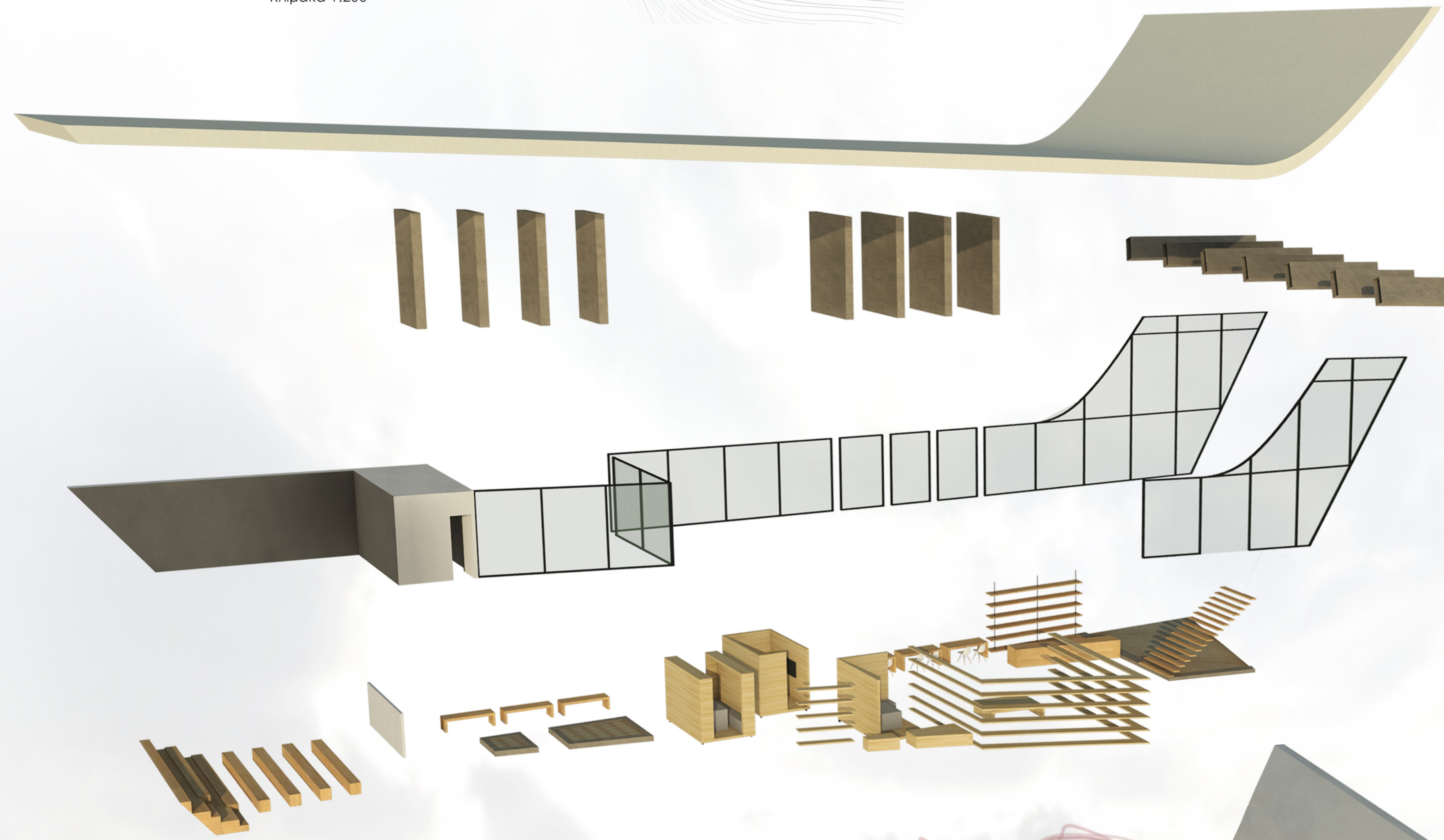

Κάτοψη ισόγειου επισκεπτηρίου
Κλίμακα 1.200

